GOBIERNO DE LA REPÚBLICA DE HONDURAS

SECRETARÍA DE DERECHOS HUMANOS, JUSTICIA, GOBERNACIÓN Y DESCENTRALIZACIÓN

JICA

MANCOMUNIDAD PUCA
PROMOVIENDO NUESTRO DESARROLLO

FOCAL H
FORTALECIMIENTO DE LAS CAPACIDADES LOCALES

PLAN DE DESARROLLO MUNICIPAL

LAS FLORES 2015 – 2030

PDM-OT; Es una herramienta con enfoque en Ordenamiento Territorial, que representen una guía real para las comunidades y municipalidades en la gestión del desarrollo local y municipal, sea con fondos propios, fondos de la transferencia, fondos de Instituciones Estatales, o de cualquier cooperante nacional o externo.

PRESENTACION

En el año 2012 La MANCOMUNIDAD PUCA inicia la gestión para que nuestro municipio se incluyera en el proceso de planificación para el desarrollo local que promueve la Secretaria de Derechos Humanos, Justicia, Gobernación y Descentralización (SDHJGD) y la Agencia de Cooperación Internacional del Japón (JICA) en Honduras. Fue así, que se tomó la decisión de dirigir y ejecutar todas las acciones para implementar la metodología del proceso con la participación de nuestras comunidades, organizaciones locales, técnico(as) municipales, técnicos(as) de la mancomunidad, centros educativos, y demás actores. Iniciando para nuestro municipio una nueva ruta, conscientemente planificada, participativa y reflexiva hacia el desarrollo sostenible. Logrando, que con el esfuerzo y la determinación de las comunidades la construcción de sus propios Planes de Desarrollo Comunitario (PDC).

Como municipalidad no dudamos de emprender y disponer nuestros recursos para iniciar el proceso denominado Fortalecimiento de las Capacidades Locales (FOCAL II) que impulsa la Agencia de Cooperación Internacional de Japón (JICA) en Honduras. Esfuerzo promovido por la secretaria de Derechos Humanos, Justicia, Gobernación y Descentralización (SDHJGD), el cual estamos muy agradecidos por su iniciativa y apoyo en la ejecución de este proceso.

Ahora, nuestro municipio cuenta con una línea base socioeconómica que nos da los parámetros para medir cuales son nuestros avances en el desarrollo local, esta herramienta es de importante uso para todos los demás gobiernos municipales que vendrán en el futuro. Nuestra planificación para el desarrollo local está marcada por los Planes de Desarrollo Comunitario (PDC), Planes de Desarrollo zonal, Plan de Inversión Multisectorial y Plurianual (PIMP, PIMA). Siendo esta la plataforma sobre la cual se construye el Plan de Desarrollo del Municipio 2015-2030 (PDM).

Es el momento de tomar y construir nuestro destino, de trazar nuevas rutas y emprender el desarrollo sostenible que todos anhelamos. El Plan de Desarrollo Municipal se enmarca y es coherente con La Visión de país y plan de nación y Objetivos de Desarrollo del Milenio (ODM). El PDM contiene acciones en ordenamiento territorial, Salud y Nutrición, Educación, Recursos Naturales y Ambiente, Grupos Vulnerables, Vivienda, Agua y Saneamiento, Economía, Seguridad Alimentaria, Tierra, Participación, Seguridad Ciudadana, Infraestructura Social y Turismo.

Finalmente el agradecimiento a la JICA, a la (SDHJGD), a la MANCOMUNIDAD PUCA, personal Municipal, Lideres y lideresas de las comunidades, organizaciones locales, Centros educativos, regidores municipales , Instituciones de Gobierno que participaron en el proceso FOCAL por su esfuerzo desinteresado para hacer posible que el municipio de Las Flores cuente con un PDM, y sobre todo que las mismas comunidades ahora tengan su propio Plan de Desarrollo, por el cual todos estamos dispuestos a enfocar los recursos existentes en el municipio identificando y priorizando las necesidades, con el propósito de mejorar la calidad de vida de la población e incidir para que los recursos gubernamentales , no gubernamentales y de la cooperación sean orientados a la ejecución para que este plan sea una realidad para todos.

Wilfredo Cáceres Argueta
Alcalde Municipal.

MUNICIPALIDAD DE LAS FLORES LEMPIRA
HONDURAS C. A.
Teléfono: 2608-3031
e-mail: munilasflores_lempira@yahoo.es

FOCAL H
FORTALECIMIENTO DE LAS CAPACIDADES LOCALES

PLAN DE DESARROLLO MUNICIPAL

LAS FLORES

2015 – 2030

Tabla de Contenido

Resumen Ejecutivo....6
Introducción.... 8
I. Marco de Referencia.... 9
1.1 Antecedentes históricos.... 9
1.2 Ubicación geográfica.... 10
1.3 Contexto biofísico.... 12
Clima.... 13
1.4 CARACTERISTICAS BIOLOGICAS.... 14
1.5 AREAS TURISTICAS....17
1.6 JUSTIFICACION....18
1.7 Beneficiarios(a).... 21
1.8 Metodología.... 21
1.9 Periodo 25
II. DIAGNÓSTICO SOCIOECONÓMICO DEL MUNICIPIO.... 26
2.1 Principales Indicadores.... 26
Población.... 26
Salud.... 27
Servicios Básicos.... 28
Vivienda.... 29
Educación.... 29
Economía.... 31
Situación Económica.... 31
Participación.... 31
2.2 Infraestructura existente.... 32
Electricidad.... 32
Telefonía y Tecnología.... 32
Social.... 33
Educativa.... 33
Productiva.... 35
2.3 Institucionalidad para el desarrollo.... 35
2.4 Principales Potencialidades y Problemas.... 39
III. PLAN DE DESARROLLO DEL MUNICIPIO....42
Visión Compartida y Misión.... 42
Elaboración planes zonales Territoriales.... 45
Elaboración del Plan de Inversión Multisectorial y Plurianual.... 85
- Proyectos estratégicos priorizados por línea estratégica (F I-19).... 86
- Proyectos de desarrollo social y productivo priorizados por cada plan zonal.... 100
(FI-20, F I-21).... 100
- Proyectos de infraestructura priorizados por cada plan zonal (I-22).... 121
- Bloque proyectos estratégicos....131
- Bloque proyectos sociales....139
- Bloque proyectos productivos....146
- Bloque proyectos de infraestructura social....148
- Preparación del Plan de Inversión Anual para el primer año de ejecución....154
Organización para la gestión del plan.... 160
4.1 Estructura Organizativa.... 160

4.2 Equipo técnico..... 172
4.3 Papel Institucional..... 175
4.4 Gestión de recursos.....177
4.5 Plan de comunicación..... 178
4.6 Viabilidad.....179
4.7 Limitantes y riesgos.....180
Costos y financiamiento..... 181
Financiamiento del Plan de Inversión Plurianual..... 183
Seguimiento y evaluación..... 183
Seguimiento.....183
Evaluación..... 184
ANEXOS..... 185
Análisis FODA (F-12 F-13)..... 186
Identificación y priorización de proyectos zonales..... 221
Listados de asistencia y certificaciones 322
Galería de fotos..... 333

El Municipio de Las Flores está ubicado en el occidente del país y al norte del departamento de Lempira, Se encuentra entre dos cabeceras Municipales importantes; Santa Rosa de Copán y Gracias, comunicada por calle pavimentada, siendo parte del corredor turístico "Lenca" La cabecera municipal de este municipio es La Flores, Ubicada en las coordenadas geográficas, 03250.04" N y 16265.02" O, se encuentra a 545 metros sobre el nivel del mar.

De igual forma en las Flores existe una verdadera Joya natural, que forma parte del patrimonio del municipio, como ser una pequeña parte de la Montaña de Celaque y montaña el suptal en la zona alta. El municipio es irrigado por sus cuatro rumbos cardinales; Por los **ríos** Mejocote, Higuito, Cospa, Blanco, cuencas hidrográficas que nacen en la montaña de **Celaque,** actualmente los ríos cospa y blanco son las cuencas visualizadas para la producción hidroeléctrica. También existen **Quebradas,** las quebrada Honda en la zona alta, Los Limones, La Hacienda, Guerguerense en la zona baja que nacen en la montaña **PUCA**, y una gran variedad de riachuelos, posos, y quebradas de invierno áreas que han requerido de medidas de protección por estar en peligro de extinción su flora y fauna.

Por tal ubicación y el recurso natural permite la instalación de servicios de primera necesidad para población, en la producción agropecuaria, y el acceso a tecnología. Por el alto índice de desarrollo humano y la alta escala de producción de café en la zona alta, y la producción de granos básicos en su mayoría en la zona baja del municipio.

El municipio cuenta con 9,457 habitantes; distribuidos en (1) cabecera municipal, 9 aldeas, 36 caseríos y 1 colonia, sumando un total de 2,658 viviendas.

Según datos estadísticos de la metodología FOCAL II, muestra una población relativamente joven, que en los próximos años estará presionando por nuevas fuentes de trabajo, y nuevos servicios públicos entre otros aspectos.

La actividad predominante en el municipio de las Flores están relacionada al sector primario de la Economía, que principalmente están orientadas en la producción agrícola (café y granos básico) y la ganadería en menor escala actividades caracterizadas por contar con sistemas de producción tradicional, no tecnificada, existen grupos de caficultores organizados y actualmente se creó una asociación de horticultores que manejan el granero municipal dando un gran aporte a la seguridad alimentaria, entre otras actividades que realizan.

Existen pequeñas micro empresas locales clasificadas en negocios (279) que se dedican a la venta de productos y servicios diversos que son creadas por vecinos

de las comunidades. Así mismos la producción de COMUNICACIÓN ha hecho que se organicen Grupos (3) de este rubro. Existen organizaciones de mujeres que participan activamente en la creación de micro empresas como; gallinas ponedoras, pollos de engorde, venta de tajadas de plátano, venta de café, venta de miel, venta de cerdos y cultivo de parcelas agrícolas con el fin de la generación de ingresos económicos. Se cuenta con (10) talleres de carpintería y mecánica y (3) grupos de apicultores.

Así mismo existe la apertura a la sociedad civil mediante la participación en los programas, proyectos y actividades que se realizan en el municipio, estructurando diferentes organizaciones como; PADEMUF, Patronatos comunitarios, Juntas de agua, AJAAM, CODEM, CODEL, CODESES, Red de Mujeres, Red de Jóvenes, Asociaciones de padres de Familia, Gobiernos Escolares, AECO,s, CONDE, Asociación de Horticultores, Caficultores, Apicultores, Cajas Rurales, Micro empresas y la Comisión Ciudadana de Transparencia que es la que se encarga de velar por la transparencia del gobierno local, organizaciones e instituciones en la ejecución de programas y proyectos en el municipio y ha reflejado un municipio altamente transparente en el manejo de los recursos, en cada una de las organizaciones del municipio también se reflejado la equidad de género.

Contamos con un gobierno local Comprometidos con el desarrollo del municipio y un personal técnico municipal capacitado. Actualmente el municipio pertenece a tres mancomunidades, (Mancomunidad PUCA, Mancomunidad, Mancomunidad MAPANCE.). De Rio Higuito, Que son un factor importante para implementar estrategias de desarrollo para municipio.

Visión

El Municipio de las Flores, con las condiciones esenciales, para la seguridad alimentaria; que prevea una población sana, en armonía con el ambiente, y una infraestructura vial adecuada, implementado estrategias de ordenamiento territorial, en busca del desarrollo socioeconómico sostenible, a fin de mejorar la calidad de vida de la población a corto o mediano plazo.

1Como realización de uno de los pasos de esta metodología se tenía que mejorar o en defecto elaborar una visión para el municipio que fuera compartida; siendo el caso de Las Flores mejorar la existente en Plan Estratégico, la cual se hizo con la instancia ciudadana la cual está conformada con los líderes de todas las comunidades quedando de la siguiente forma.

Adicionando que para el cumplimiento de esta visión el municipio de las Flores ha actualizado el Plan de Desarrollo Municipal el cual fue elaborado en el año 2004, en su actualización con la metodología FOCAL II ha sido posible la Elaboración de Planes Zonales derivados de los Planes de Desarrollo Comunitario y un Plan de Inversión Multisectorial Plurianual para 15 años que se resume en las siguientes líneas estratégicas, ejes temáticos y número de ideas de proyectos:

Introducción

El presente documento contiene el Plan de Desarrollo Municipal de Las Flores, departamento de Lempira, el cual incluye una lista de proyectos priorizados por las comunidades detallados en Planes Zonales, un Plan de Inversión Plurianual a 15 años y un anteproyecto de Plan de Inversión Anual del 2015, ha sido preparado entre los años 2014 a 2015, el representan la base para la ejecución de proyectos en el municipio.

La base de este plan son los Planes de Desarrollo Comunitario, obtenidos del Levantamiento de La Línea Base por cada aldea y caserío del municipio; previamente capacitados Técnicos Municipales y Líderes Comunitarios, quienes asumieron la facilitación en el levantamiento de la línea base y la preparación de los planes de desarrollo comunitarios en asambleas públicas en sus comunidades; posteriormente, realizaron asambleas para la priorización y preparación de planes a nivel zonal y plan estratégico, de estos resultados se preparó el plan plurianual, del cual se derivan los planes de inversión anual.

Este documento contiene, resumen ejecutivo, introducción, y seis capítulos de los cuales se describen a continuación:
Capítulo I: Trata sobre el marco referencial, que incorpora los antecedentes históricos del municipio, la ubicación geográfica, el contexto biofísico, la justificación del proceso, los beneficiarios, la metodología y el periodo previsto para la ejecución del plan de inversión plurianual.
Capítulo II: Se describe el diagnóstico socioeconómico del municipio, que incluye los principales indicadores, la infraestructura básica, la institucionalidad existente en apoyo al desarrollo y las principales potencialidades y problemas.
Capítulo III: Detalla el Plan de Desarrollo del Municipio, que incluye la visión compartida del municipio, las líneas y proyectos estratégicos, proyectos sectoriales, los planes de zonas territoriales, el plan de inversión plurianual y el anteproyecto de plan de inversión anual para el 2015.
Capítulo IV: Trata sobre la organización para la gestión del plan, mostrando las condiciones a nivel de organización social comunitaria, la organización municipal, el papel institucional, la gestión de recursos, el plan de comunicación, la viabilidad de las ideas de proyectos y las limitantes y riesgos en la gestión del plan.
Capítulo V: Se resumen los costos globales del plan por eje temático y por comunidad, así como las potenciales fuentes de financiamiento.
Capítulo VI: Da a conocer los mecanismos de seguimiento que se aplicarán para establecer el logro de los productos previstos en el plan y los alcances de los objetivos mediante la evaluación de los resultados. Creemos que el presente plan es un instrumento valioso para la gestión del desarrollo a nivel de las comunidades y el municipio, sea con fondos propios, de la transferencia del gobierno central, de cualquier cooperante nacional o externo.

I. Marco de Referencia

1.1. Antecedentes del municipio.

El Municipio de Las Flores, Lempira, fue fundado 1º de enero del año de 1869, siendo presidente de la República el General José María Medina, según data en los libros que se custodian en los archivos de la Municipalidad este municipio ya existía; sus primeros pobladores fueron originarios de La Paz los que se dedicaban al cultivo de la caña y de añil.

Antes de pasar a ser municipio oficial pertenecía al Departamento de Gracias hoy departamento de Lempira. El Nombre primitivo era Cholulan, que se extendía de la comunidad de Mongual hasta Guanas Viejo pero que, a mediados del siglo una avenida del rio Mejocote destruyo parte de la población agravando la situación de salud la epidemia del Cólera Morbos, huyendo los habitantes en busca de lugares seguros, pero que en 1,869 el sacerdote Brígido Estrada con un remanente de habitantes repobló el lugar con el nombre de " LAS FLORES DE SANTA BARBARA" en honor a una imagen traída de Guatemala la que todavía se conserva en la iglesia Católica de este Municipio. Las primeras comunidades como parte de su jurisdicción fueron; Las Flores, Guanas Viejo, Mongual, Coalaca, Teposuna, Ranchería actualmente Nueva Esperanza, Mercedes anteriormente llamada Azacualpa, Mariposas, Monte de la Virgen, desde la fecha de su fundación la cabecera municipal siempre ha permanecido en el Casco Urbano "Las Flores" Su primera municipalidad funcionó en casa donde actualmente vive la familia del señor Purificación Flores, vivienda que era de bahareque.

Tradiciones Y Costumbres

Fiestas patronales: Se celebraban Fiestas patronales en las comunidades de Mercedes y Coalaca donde esta costumbre están desapareciendo y se mantienen vivas las ferias, las fiestas del mes de septiembre y la fiesta patronal, el 29 de septiembre en honor a San Miguel Arcángel solemnizándose con misas, procesiones, pólvora, alboradas, bailes y coronaciones de la reina Patronal del municipio.

Cuando la Iglesia Católica no había introducido la nueva evangelización se acostumbraba a celebrar, Las Flores de Mayo, que consistía en rosarios cantados en donde se ofrecían flores naturales a la Virgen de Mercedes y al final del mes se acostumbraba a celebrar el Guancasco entre Las Flores y la aldea de Mongual y que consistía en el encuentro de las Imágenes de San Miguel y Mercedes en el lugar denominado "La Palquita" retornando al templo con las dos imágenes.

Después de la procesión se acostumbraba a repartir horchata de arroz a todos los asistentes.

El Sábado de Gloria, para terminar Semana Santa se acostumbraba hacer el Judas Iscariote elaborado de hojas secas de plátano y era traído en procesión por

las calles del pueblo hasta concentrarse en la plaza pública donde se leía el famoso testamento colmado de relatos jocosos.

Actividad Productiva
Los principales rubros productivos en el municipio son: el Café en la zona alta, los granos básicos, ganadería, en pequeña escala la horticultura, apicultura, piscicultura, y tabaco, en su mayoría en la zona baja, el cual es un sector importante para el desarrollo del municipio de las Flores, dado que su actividad productiva a traído consigo situaciones muy favorable para la población.

Estrategias De Desarrollo
Para guiar al Municipio de Las Flores hacia el desarrollo y hacer uso de sus recursos, La Municipalidad ha implementado diferentes procesos de planificación; como ser procesos impulsados por el gobierno central, cooperante, instituciones y procesos municipales. Los cuales han sido elaborados con diferente metodología y actualmente procesos llevados a cabo van implementados con herramientas más completas y actualizadas. Para implementar estrategias de desarrollo y fortalecer diferentes sectores para la sostenibilidad del municipio.

1.2. UBICACIÓN GEOGRAFICA:

El Municipio de Las Flores, está ubicado en el occidente del país y al norte del departamento de Lempira, a una altura de 545 msnm, su extensión territorial es de 92.23 K², y sus límites territoriales son:
Norte: Con el Municipio de Lepaera, Lempira
Sur: Con el municipio de Gracias Lempira
Este: Con Municipio de Gracias.
Oeste: Con Talgua Lempira, San Pedro Copan y San Juan de Opoa

Ubicación y Tamaño

Extensión Territorial 92.23 K²

El Municipio De Las Flores Cuenta Con;

ALDEAS	CASERÍO	COLONIA	BARRIO
1 Las Flores (Casco Urbano)	1.1. Piedra Pintada	1.1. Fernando Pinto.	1. El centro
	1.2. Quinchoco		2. Las Delicias
			3. Los Limones
	1.3. El Copante		4. Los Ángeles
			5. El Tamarindo
	1.4. Camacal		6. La Hacienda
			7. La Misión
2 Coalaca	2.5. Siguatepeque		
	2.6. Los Plancitos		
3 Guanas	3.7. Guanas Nuevo		
	3.8. La Cuesta de la Asomada		
	3.9. La Granja		
4 Mongual	4.10. La Cañada		8. Cholulan
			9. Bo. San Antonio
			10. Las Lajitas
			11. Rastrojito
5 Teposuna	5.11. El Adino		
6 Mercedes	6.12. Platanares		12. San Juan
			13. Cañón I
			14. Cañón II
			15. El Portillo
			16. San Antonio
			17. El Centro
			18. María Auxiliadora
			19. El Cerrito
			20. Quebrada Onda.
7 Nueva Esperanza	7.13. El Aguaje		21. Los Reyes
	7.14. Las Juntas		
8 El Socorro	8.15. El Cecesmil		
9 Monte de la Virgen	9.16. El Jutal		22. Los Membreños
	9.17. El Planon		
	9.18. El Salto		
	9.19. Las Ventanas		
	9.20. Corralitos		
10 Mariposas	10.21. El Derrumbo		
	10.22. Pacayales		23. Palo Blanco
	10.23. Zacateras		24. Los Morales
	10.24. Los Planes		
	10.25. Crucitas		
	10.26. Progreso		

1.3 CONTEXTO BIOFÍSICO:

TOPOGRAFÍA

En el municipio se da una variedad topográfica ondulada y montañosa, como parte de sus características geográficas.

MAPA ALTITUDES - LAS FLORES LEMPIRA.

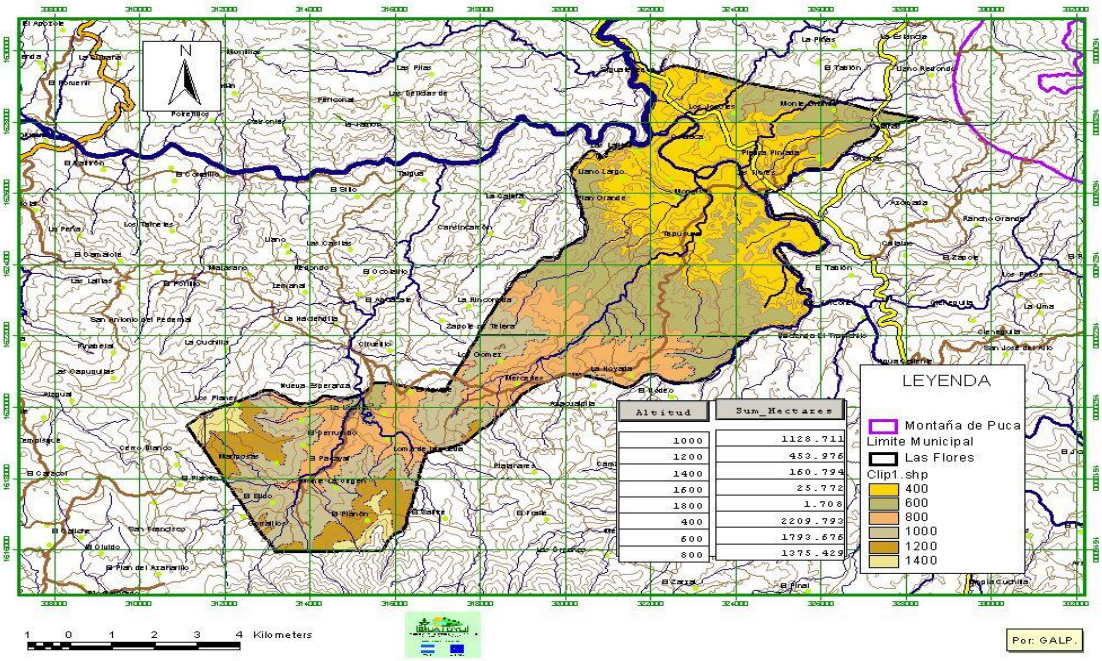

HIDROGRAFÍA

Se encuentra entre dos cabeceras municipales importantes; Santa Rosa de Copán y Gracias Lempira, comunicada por calle pavimentada. Es irrigada por sus cuatro rumbos cardinales;

Por los ríos Mejocote, Higuito, Cospa, río Blanco, Rio Juanaca, Quebradas Honda, Los Limones, La Hacienda, Guapinol. El Jarro, Quebrada agua Caliente, quebrada Los cacaricos, Quebrada Jocomico, Quebrada las Ventanas, Quebrada Samara, Quebrada Sailique, Quebrada Pilingual, Quebrada Tuluca, y Quebrada Guerguerense. Tal ubicación permite la instalación de servicios de primera necesidad.

SUELOS

Los suelos que presenta el municipio se clasifican en dos predominando el suelo del Valle y el Salalica en una muy poco porción. Por otra parte existen suelos que históricamente han sido rocosos y en un 80% son vocación forestal.
También hay suelos profundos bien arenados formados sobre cenizas volcánicas, ocupan un relieve fuertemente ondulado calinoso, con pendientes que por su mayor parte son inferiores al 25 %, presentando con frecuencia climas montañosos a altitudes de más de 1,100 metros.

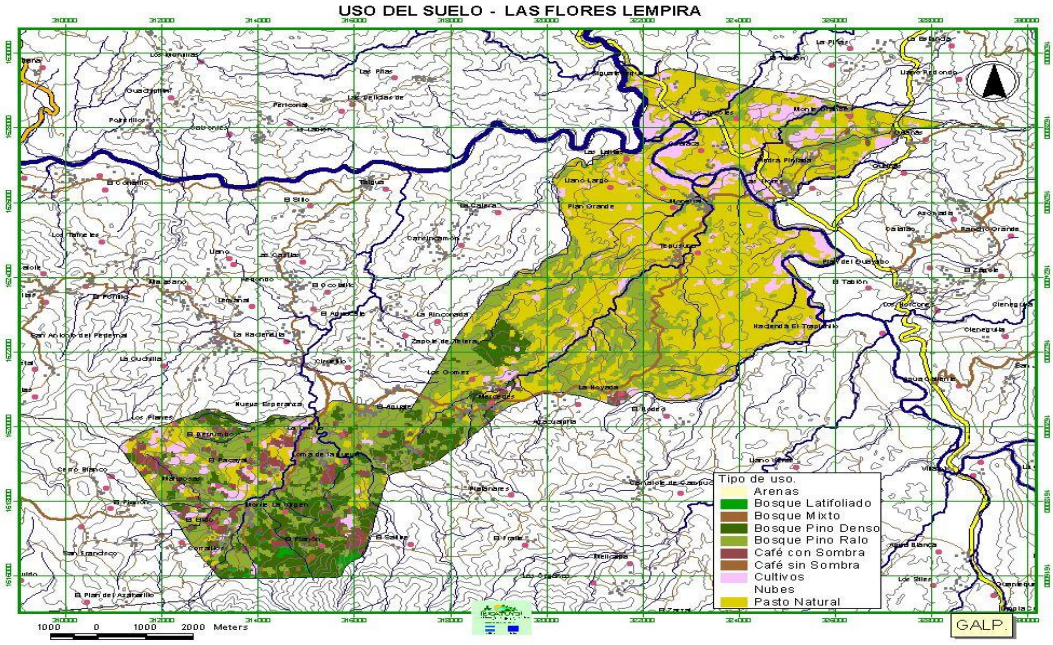

CLIMA

El régimen climático del municipio está determinado por la ubicación del punto más alto de Honduras. Parque Nacional Montaña de Celaque y Refugio de Vida Silvestre PUCA, es el factor determinante del clima en la zona alta la cual origina fuertes vientos, estos vientos pueden cambiar a medida que las corrientes frías de invierno se mueven a través de la zona (los frentes fríos), tornándose en vientos acompañados de precipitaciones. La zona baja tiene un clima cálido presentándose mayor tiempo con climas calurosos.

Características Climáticas: La temperatura promedio anual es de 28 grados centígrados alcanzando una temperatura máxima de 35 grados centígrados los meses de marzo y abril y una mínima de 16 grados centígrados en los meses de noviembre y diciembre.

1.4 CARACTERISTICAS BIOLOGICAS

El municipio de Las Flores cuenta con varias características biológicas entre ellas;

- Su flora y fauna (Especies de nombre como: garrobo, ardillas, mapaches, cerdos de monte, venados, conejos, armadillo o cusuco, una gran variedad de culebras y aves en cerros y las montañas).
- Contar con el recurso agua del PNMC (Parque nacional Montaña de Celaque) y la reserva nacional de vida silvestre montaña de PUCA.
- Contamos con una gran riqueza hídrica como ser rio mejocote, rio higuito, rio Cospa, rio Blanco, Rio Juanaca, los cuales son parte del potencial y recurso del municipio.
- El 97% del municipio cuenta con agua domicilia por acueducto, en la actualidad este servicio es manejado por Juntas Administradoras de Agua.

Para ello las comunidades proponen mejorar la calidad y cantidad del agua a mediante esfuerzos mancomunados entre los vecinos y la municipalidad para que este servicio pueda ser permanente y duradero.

Cuadro 2

Micro cuencas y las comunidades que abastecen.

Comunidades	Tiene Personería Jurídica La Junta de Agua(si-no)	Nombre de la fuente	Tiene declaratoria de zona productora de agua(si-no)
Casco Urbano, Guanas 1, Guanas 2, Coalaca, Piedra Pintada, El Copante, Mongual.	Si	Guerguerense	No
Teposuna	No	Palmichal	En Proceso
El Adino	No	La Mesona	si
Mercedes	si	Guapinol.	En Proceso
Barrio Cañón 2	No	Pacayal	En Proceso
Nueva Esperanza, el Socorro, Monte de La Virgen.	Si	La Camotera	En Proceso
Las Lomitas/Las Juntas	No	La Camotera	En Proceso
Platanares	Si	El Velo Blanco	No
El Derrumbo, Las Crucitas, Pacayales. Mariposas-Los Planes.	Si	La Mirona suptal	No
El Progreso.	No	Mariposas	No
Corralito, las ventanas	No	Las Ventanas.	No
El Planon	No	EL Planon.	No

Microcuencas y Obra Tomas del Municipio de Las Flores, en el territorio de MAPANCE - PROCELAQUE

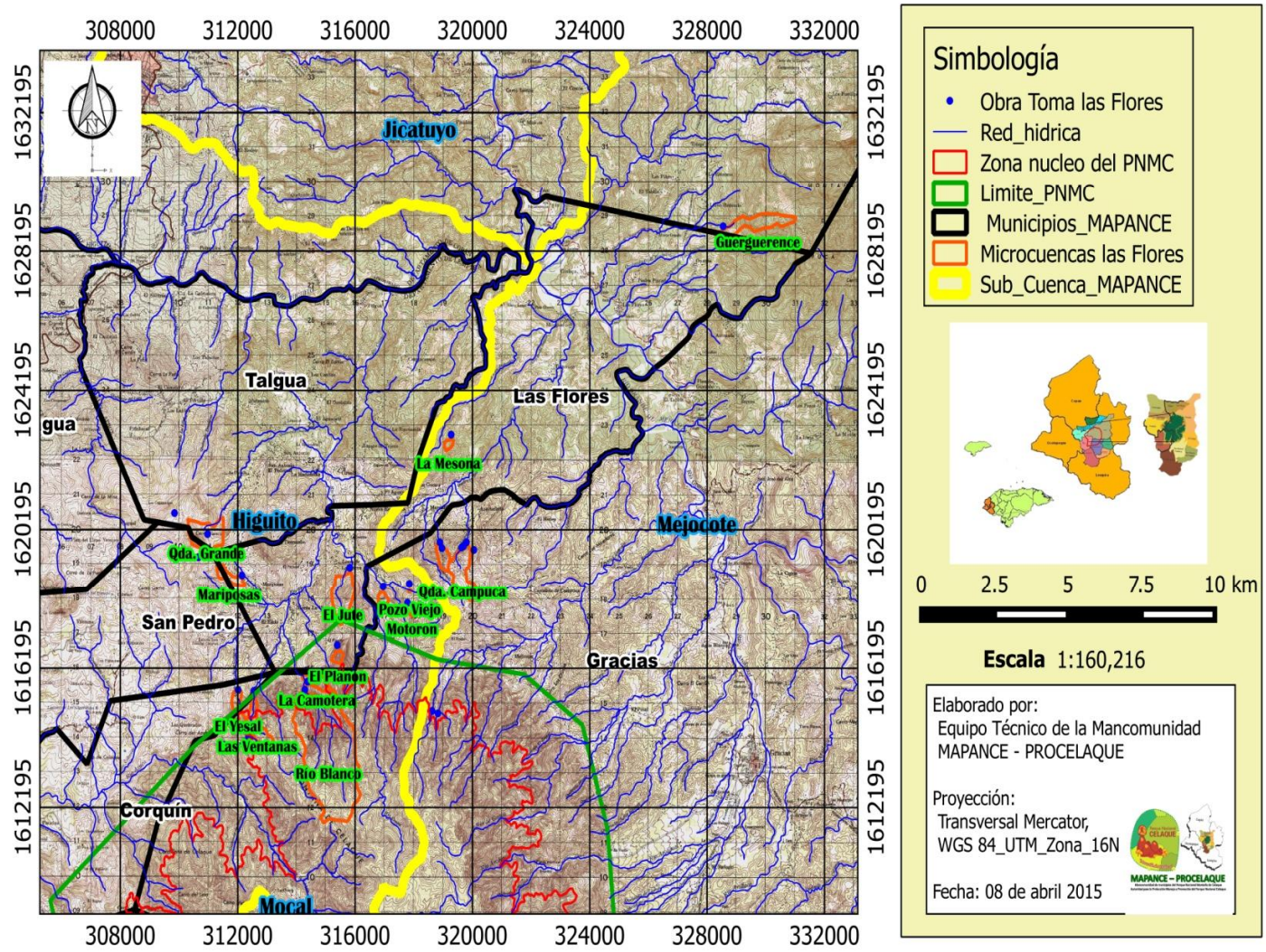

RECURSO BOSQUE:

Cabe destacar que el Municipio de las Flores posee una riqueza extraordinaria en bosque la cual mayormente se localiza en la Zona Media y Alta del Municipio, y dentro de ella una pequeña porción del PNMC, al sur del municipio, este paisaje natural es el sistema que condiciona y organiza todo el ecosistema de una gran mayoría de Municipios del occidente.

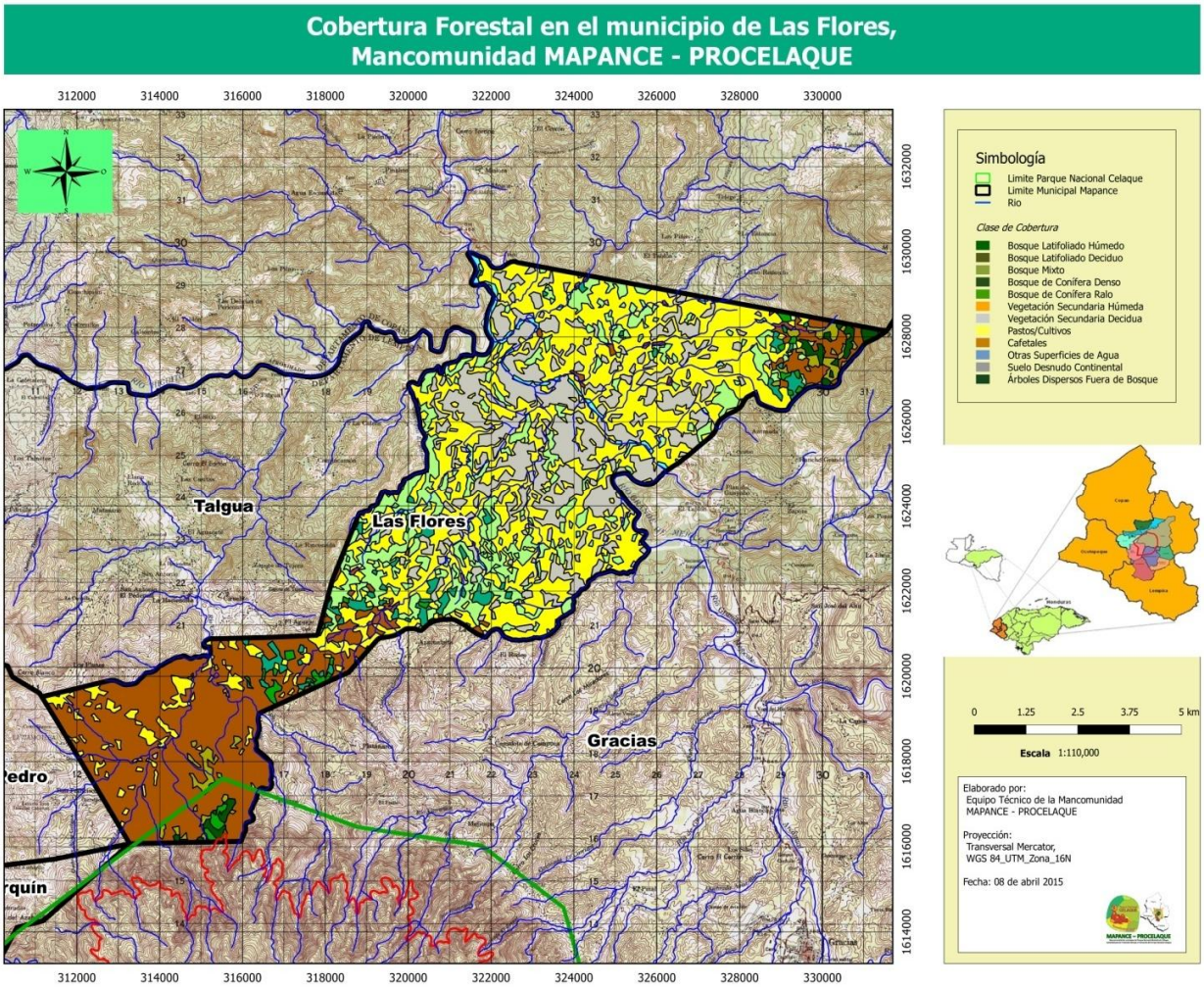

Patrimonio Natural / Histórico

Recalcando lo anterior, el Municipio de las Flores, cuenta con un pequeña pero significativa porción del PNMC (Parque Nacional Montaña de Celaque, área que está localizada al sur del Municipio a 28 kilómetros de la Cabecera Municipal, la cual fue declarada zona protegida. Mediante decreto 87-87, aprobado por el Congreso Nacional

El municipio también cuenta con 2 ríos que nacen en la montaña de Celaque (Cospa y Blanco) y tres que cruzan en la Zona Baja (Mejocote, Juanaca e Higuito)

1.5 AREAS TURISTICAS

- Balneario Municipal Aguas Termales.
- Rio Mejocote.
- Rio Higuito.
- Balneario Alejandra
- Balneario Tres Jotas.
- Parque Nacional Montaña de Celaque
- El Picacho.
- Rio Cospa
- Rio Blanco.
- Rio Juanaca

1.6 JUSTIFICACION

El plan de desarrollo municipal fue elaborado con participación comunitaria será la herramienta fundamental para el desarrollo local del municipio; fortaleciendo la gestión local considerando decisiones que inciden en las condiciones de calidad de vida de los habitantes mediante la participación y el empoderamiento serán la inspiración para el desarrollo local.

El nivel de participación alcanzado en la elaboración, partiendo de la identificación y capacitación de los líderes comunitarios, quienes asumieron la responsabilidad en la facilitación y elaboración de la línea base y de los Planes de Desarrollo Comunitario, que representan la base para la consolidación del Plan de Desarrollo Municipal.

Con la formulación de los Planes de Desarrollo Comunitarios se identificaron por cada comunidad las deficiencias y potencialidades existentes, así como el consolidado de la situación general del municipio, en el marco de los ODM(Objetivos de Desarrollo del Milenio) y el Plan de Todos para una Vida Mejor; como se observa en la siguiente tabla:

Descripción del Análisis FODA del municipio.

Mediante el análisis participativo con las comunidades, Autoridades Locales e instituciones aplicando un diagnostico FODA se logró identificar las Amenazas, las debilidades, Fortalezas y oportunidades del territorio. Este diagnóstico refleja los siguientes aspectos sociales, culturales, ambientales y económicos relevantes para la ejecución del plan de Desarrollo Municipal.

En cuanto a Fortalezas, el municipio de **Las Flores** es un territorio que cuenta con buena presencia institucional, con un gobierno local comprometido con el desarrollo, un personal técnico capacitado, cuenta con tierras adecuadas para actividades agrícolas como ser el cultivo de Maíz, frijol, plátano, yuca, banano, naranjas, piña, café, entre otros, El 100% de los centros educativos implementan el programa Merienda escolar que contribuye al mejoramiento de sistema educativo del municipio, Actualmente cuentan con6 sitios naturales de vocación turístico lo que potencializa al territorio para el desarrollo del turismo en el municipio, El Municipio cuenta con más de 126 organizaciones de base comunitarias de hombres y mujeres, que impulsan y gestionan iniciativas de desarrollo que dinamizan la económica local y la generación de ingresos directa o indirectamente a las población, la ubicación geográfica del municipio beneficia y es una gran ventaja para el sector productivo, el sector salud, la educación, entre otros sectores, del municipio, cuenta con acceso a tecnología, Los recursos hídricos con que cuenta el municipio como las cuenca de Rio Mejocote, Rio blanco, Rio cospa y Rio higuito rio Juanaca, representa un alto potencial para la generación de agua para consumo humano, uso agrícola y la generación de energía eléctrica, En el territorio se encuentran dos (2) Áreas protegidas que conserva dentro de sus áreas de amortiguamiento y zona núcleo una flora y fauna propia de la zona , lo que representa un medio para el desarrollo del turismo, y protección de ecosistemas naturales, en la ejecución de programas y proyectos se refleja la transparencia del gobierno local, organizaciones e instituciones, la conservación de las tradiciones y costumbres culturales, es uno de los municipios que está dentro del corredor turístico “Leca”, pertenece a tres mancomunidades.

De igual manera se cuenta con las debilidades, las vías de comunicación se encuentran en mal estado no cuentan ni se implementan un plan de mantenimiento que alargue su vida útil, esto posiblemente por los escases y disposición de recursos económicos, la falta de inversión local, poco presupuesto para ejecución de proyectos, la cultura tributaria es baja, avances lentos en el trabajo de ordenamiento territorial, falta de formación en temas de relaciones humanas, pocas oportunidades de empleo, no hay un sistema completo en el control del reporte de producción y comercialización de los productores internos y externos del municipio, falta de médicos y medicamentos en los centros de salud, edificios de salud en mal estado, la deforestación, explotación de los recursos naturales. (Arena, graba, piedra), La contaminación por aguas mieles y grises, no existe un programa de educación no formal de calidad, la migración, más del

70% de los centros educativos (Escuelas, Colegios y Kínder) no cuenta con una infraestructura adecuada para desarrollar los proceso de educación de forma eficiente, Actualmente existen pocas áreas de recreación en las comunidades d, solamente la cabecera Municipal cuenta con un Parque Central y otros centros menores de recreación como campos de futbol y canchas deportivas. Existen 8 campos de futbol distribuidos en las comunidades del municipio, El sistema de seguridad ciudadana se ve limitado debido a la crisis de la Policía nacional. Actualmente se cuentan con una posta policial, una patrulla y tres policías para una población de 9,457 habitantes.

Las Oportunidades de Municipio son: En la medida que se lleven a cabo los proyectos adopta el desarrollo local, mejorar el acceso al comercio en el municipio, participar en mejores procesos de desarrollo, fortalecer el turismo, mejorarla educación en idiomas, tecnología e informática, al aprovechamiento de las autoridades afines para la conservación del ambiente, la gestión de recursos ante la cooperación externa e instituciones, fortalecer y ampliar el granero en la zona alta y zona baja, mejores y más áreas recreativas para niños y jóvenes, generar empleo a través de la instalación de maquilas u otros medios, producir energía Limpia, y de esta manera optar a ser un municipio sostenible.

Las amenazas del municipio son; según los estudios de COPECO y diagnósticos de PILARH y USAID-PROPARQUE, en coordinación con la Municipalidad, existen zonas altamente vulnerables por la topografía de esas áreas, Los efectos del cambio climático provocan aumento de los periodos de lluvia y por consiguiente aumento de las áreas vulnerables, provocando un decrecimiento en el sector productivo y daño a la economía local. En el territorio existen muchas áreas de alto riesgo que cada año se ven afectadas por deslizamientos e inundaciones; las plagas y enfermedades también afectan el sector productivo, la caficultura expansiva afecta el ambiente, es por ello que no estamos exentos del calentamiento global, la delincuencia común y organizada amenaza la económica y el bienestar de la población trayendo consigo la inseguridad ciudadana, el alto consumo de las drogas y el alcohol, la desintegración familiar, la división social. La pérdida de costumbres autóctonas de la población debido a la adopción de nuevas culturas que degrada la identidad local y orgullo de culturas de las comunidades, y el retraso de las transferencias del Gobierno Central a los gobiernos locales.

1.7 BENEFICIARIOS

El Municipio de Las Flores cuenta con una población de 9,463 habitantes de los cuales 4,714 son mujeres y 4749 son hombres, distribuidos en 10 Aldeas y 26 caseríos.

La puesta en marcha de este plan beneficia a todas las comunidades y por consiguiente a sus habitantes; Particularmente aquellos proyectos que tienen dimensión de estratégicos. También hay proyectos que son focalizados en grupos e individual que impactan de manera indirecta sobre otras personas.

Debe manifestarse que la particularidad que tiene este plan en su construcción es que fue totalmente participativo las ideas plasmadas corresponden al sentir y pensar de los involucrados, teniendo esta característica el plan las decisiones y proyectos deben ser participativos convirtiéndose el gobierno local en facilitadores de los procesos, acompañar las diferentes acciones que emprendan las mismas comunidades a través de las diferentes instancias que controlaran y darán seguimiento a la ejecución.

1.8 METODOLOGÍA :

La metodología utilizada para la elaboración del plan de desarrollo municipal es totalmente participativa, donde se ha adquirido un alto nivel de compromiso de las comunidades, la municipalidad y todos los actores que realizan acciones en diferentes sectores para el desarrollo local.
Este proceso fue desarrollado mediante las siguientes fases:

Fase I: Preparatoria
- Elaboración y concertación de la propuesta metodológica.
- Preparación de la propuesta técnica, plan general de trabajo y presupuesto.
- Socialización de la propuesta con equipo técnico del Consejo y los Alcaldes
- Elaboración propuesta de carta de compromisos con los municipios.
- Negociación de apoyo técnico con otras instituciones y proyectos
- Elaboración de material de capacitación.
- Realización de taller de capacitación a técnicos municipales e institucionales sobre la metodología.

Fase II: Inducción a nivel de los municipios:

- Socializar la propuesta con las Corporaciones Municipales y negociación carta de compromisos (certificación punto de acta).
- Constitución del equipo técnico municipal líder del proceso
- Elaboración propuesta plan de trabajo a desarrollar en cada municipio
- Elaboración plan mínimo de comunicación
- Identificación de líderes sociales que formarán el equipo comunitario facilitador
- Realización de talleres de capacitación a los equipos técnicos municipales y comunitarios sobre la metodología para levantamiento de línea base y preparación de los PDC. (Tres módulos de capacitación de 8 horas por módulo)

Fase III. Levantamiento de Línea Base:

Se levantó línea base con apoyo de líderes comunitarios dirigidos por técnicos municipales donde en cada comunidad se realizó levantamiento casa por casa de datos demográficos y socioeconómicos llevando un control de calidad permanente hasta lograr obtener las boletas llenas para posteriormente vaciarlas a una base digital que fue recopilada por la Secretaria de Interior y Población (SEIP), donde actualmente contamos con una Base de datos en un portal Electrónico en la Página www.focal2.seip.gob.hn.

Fase III: Elaboración de Planes de Desarrollo Comunitario

- Identificación y concertación de los ejes temáticos de análisis y las variables determinantes.
- Disponer de los indicadores de línea de base por cada comunidad, en el marco de los ODM y la ERP.
- Preparación del plan de trabajo del equipo líder comunitario (I-1)
- Levantar los listados de los participantes en cada jornada (I-2)
- Levantar cuadro sobre instituciones y organizaciones existentes en la comunidad (I-3)
- Realización de jornadas comunitarias para preparar análisis sobre situación socioeconómica, análisis problemática local, análisis de actividades y potencialidades productivas, alternativas planteadas como ideas de proyectos y su priorización, consolidación del Plan de Desarrollo Comunitario, y listados de los participantes por evento realizado (Formatos desde I-4 hasta el I-12)
- Socialización y validación de la propuesta de plan y papel de los Patronatos en su gestión (certificación de los puntos de actas de aprobación de los planes en asamblea comunitaria).

Fase IV: Elaboración planes zonales

- Validar mapa de zonificación del municipio (I-4)
- Selección de los representantes zonales
- Realización de talleres zonales por municipio para la priorización de proyectos zonales. (I-13, I-14) y levantamiento de listados (I-16)
- Preparación programación de los planes zonales sobre la base de los proyectos priorizados (I-15)
- Socialización y aprobación de los planes zonales por la Corporación Municipal (certificación de punto de acta)

Fase V: Construcción (revisión) de la visión compartida y proyectos estratégicos

- Diagnóstico general del municipio por eje temático (I-17 / FODA)
- Elaboración de la visión compartida del municipio
- Definición de las líneas estratégicas
- Definición de los objetivos de línea
- Identificación, priorización y programación de proyectos estratégicos (I- 9, I-9/A, I – 18)

Fase VI: Elaboración del Plan de Inversión Municipal Plurianual

- Preparación de la programación del plan con los siguientes resultados anteriores:
- Proyectos estratégicos priorizados por línea estratégica (F I-18)
- Proyectos de desarrollo social y productivo priorizados por cada plan zonal (FI-19,F I-20)
- Proyectos de infraestructura priorizados por cada plan zonal (I-21)
- Preparación del Plan de Inversión Anual para el primer año de ejecución (I-22)
- Levantamiento listado de representantes y de la Corporación Municipal que participaron en la concertación del Plan de Inversión Municipal Plurianual (I-23)

Fase VII: Consolidación y redacción del plan.

- Elaboración de presupuesto consolidado
- Redacción del plan con sus anexos: (ver guía metodológica)
- Planes de Desarrollo Comunitario (I-12)
- Planes Zonales de Desarrollo Territorial (I-15)
- Plan de Inversión Municipal Plurianual (I-18 al I-21)
- Plan de Inversión Anual (I-22).

Fase VIII: Socialización, revisión final y edición

- Jornada para la socialización y validación de los planes con las Corporaciones Municipales y los representantes comunitarios en cabildo abierto (papel de la Corporación y los Patronatos en la gestión)
- Revisión final del documento.
- Edición y entrega de los documentos.

Fase IX: Implantación del Plan
- Elaboración de fichas y perfiles de proyectos
- Preparación y concertación de planes operativos de inversión anual municipal (cada año)
- Jornada de socialización con entes de gobierno y de la cooperación
- Gestión de proyectos
- Ejecución de proyectos

Fase X: Seguimiento y Evaluación
- Los Patronatos en asambleas comunitarias analizan trimestralmente los avances en la ejecución del plan y reportan a la UTM.
- La Corporación Municipal mensualmente analiza los avances en la ejecución del plan y anualmente evalúa los resultados alcanzados.
- Jornadas de evaluación con representantes zonales una vez al año y reformulan el plan en los casos necesarios.

- Para realizar este proceso de planificación donde se capacitaron de 3-5 líderes de cada comunidad, los cuales desarrollarían las asambleas comunitarias en cada una de sus comunidades.

- se realizaron un total de 24 talleres de capacitación y 90 asambleas comunitarias, con la participación de más de 160 líderes representantes de las diferentes organizaciones y más de 4,500 ciudadanos, a través de talleres de capacitación, foro y asambleas comunitarias.

En cada una de las asambleas comunitarias y talleres se reflexionaba sobre la situación socioeconómica actual de la comunidad, observados en el documento de línea base y de esa manera se recapacitaba en cuanto a la situación en la que reencuentra el municipio,
Surgiendo así potenciales ideas de proyecto las cuales pasaban a la Priorización y presupuestario. Se desarrollaron los diferentes formatos de organizaciones e instituciones existentes que intervienen en la comunidad, se concertó la zonificación municipal, el nombramiento de los represente ante la asamblea zonal, desarrollando las asambleas zonales, el taller sobre planificación estratégica.

1.9 PERIODO

El presente Plan de Desarrollo está contemplado ejecutarse en un periodo de Quince (15) años del **2015 al 2030,** dentro de este termino de tiempo se ha contemplado los proyectos por tema, determinado la inversión aproximada por año.

II. DIAGNÓSTICO SITUACIONAL DEL MUNICIPIO

2.1 Principales Indicadores

Población

El Municipio de Las Flores cuenta con una población de 9,463 habitantes de los cuales 4,714 son mujeres y 4,749 son hombres, distribuidos en 10 Aldeas y 26 caseríos.

Cuadro # 2
Población clasificada por sexo

Nº	Comunidad	Total Vivienda	Total Habitantes	Hombres	Mujeres
1	Mercedes	372	1351	681	670
2	Nueva Esperanza	186	651	304	347
3	Platanares	34	101	60	41
4	Las Juntas	48	186	102	84
5	Crusitas	88	361	190	171
6	El Derrumbo	38	134	67	67
7	Socorro	108	384	181	203
8	El Salto	33	109	53	56
9	Pacayales	39	176	93	83
10	Los Planes	55	245	130	115
11	Zacateras	48	186	102	84
12	Mariposas	63	242	128	114
13	Progreso	83	322	163	159
14	Monte De La Virgen	131	485	241	244
15	El Planon	67	248	131	117
16	Corralito	52	198	83	115
17	Ventanas	25	95	39	56
18	Suptal	14	53	22	31
19	Las Flores	336	958	460	498
20	Piedra Pintada	43	194	114	80
21	Col. Fernando Pinto	33	138	66	72
22	El Desvio	13	75	39	36
23	Guanas	123	336	161	175
24	Coalaca	241	811	399	412
25	Mongual	180	699	359	340
26	Cañadas	45	314	170	144
27	El Adino	32	150	81	69
28	Teposuna	78	261	130	131
Total		2,608	9,463	4,749	4,714

SALUD

La población de este municipio cuenta con tres Centros asistenciales, un CESAMO en la cabecera Municipal y dos CESAR, uno en la Comunidad de Mercedes y otro en la comunidad de Monte de la Virgen. Estos centros son utilizados por la población para atender principalmente enfermedades respiratorias, diarreas y cirugías menores, para atender enfermedades graves se dirigen a la Ciudad de Santa Rosa de Copan al Hospital Regional Occidente y el hospital Juan Manuel Gálvez de Gracias, Lempira o a clínicas medicas privadas.

Situación de salud

Tabla 23. Indicadores básicos de salud, municipio Las Flores, 2012-2015

Indicador	2012	2013	2014	2015
Cobertura atención prenatal	78%(252)	52%(199)	54%(243)	58%(266)
Concentración de atenciones prenatales	5	5	5	6
Embarazo en adolescente	14%(35)	20%(39)	15%(36)	17%(45)
Partos	231	221	217	221
Partos Institucionales	96%(222)	91%(202)	91%(197)	93%(205)
Cobertura de planificación familiar ACOS Depoprovera DIU Condones AQV	 43%(388) 43%(1013) 19%(7) 57%(12790) 100%(21)	 46%(395) 39%(878) 47%(22) 75%(14852) 100%(10)	 70%5(81) 47%(1045) 31%(23) 47%(11508) 100%(11)	 38%(664) 46%(703) 48%(17) 61%(14194) (14)
Cobertura de vacunación (3era dosis pentavalente)	67%(250)	80%(414)	59%(221)	53%(209)
Cobertura suplementación vitamina	112%(1620)	101%(1502)	89%(2110)	79%(1666)
Cobertura de citología vaginal	23%(221)	26%(259)	14%(172)	49%(559)
Promedio diario de consultas-medico	3	8	12	12
Daño Nutricional Grave	0	0.19	0.20	0.21

Fuente: Consolidados, AT2R de los ES 2015

En el año 2015 ha aumentado la concentración de consultas prenatales por embarazada a 6, en comparación con los 3 años anteriores. Y se ha aumentado el número de Embarazos en adolescentes en el año 2015. La cobertura de citologías vaginales ha aumentado a un 49% en comparación a años anteriores. Y en 2015 ha aumentado la cobertura de partos institucionales en un 2%, respecto a los dos últimos años.

Servicios Básicos

En el municipio la mayor parte de las comunidades reciben el servicio de agua a través de sistema de acueducto el cual es manejado por juntas administradoras de agua que dan mantenimiento y Control.

Las comunidades del área rural que obtiene el suministro de agua atreves de acueducto, no cuentan con sistema de alcantarillado por los se realiza la construcción de fosos sépticos por cada vivienda.

La cobertura de energía eléctrica abarca la mayor parte de las comunidades del municipio, servicio suministrado por la Empresa Nacional de Energía Eléctrica (ENEE). En las Comunidades de Cañada y El Adino no cuentan con este servicio.

Cuadro #4

Viviendas con Servicios públicos en el Municipio de las Flores, Lempira

Tipo de servicio	# de viviendas reciben servicio		Promedio días reciben servicio
	Total	%	
Agua domiciliar con pozo	78	5.2	7
Agua domiciliar acueducto	1232	82.19	7
Agua de quebrada fuente	45	3	7
Servicio Sanitario	930	64.04	7
Letrina	412	27.48	7
Usa la letrina	437	29.15	7
Recolección de basura	310	20.68	1
Aseo de calles	321	15.41	1
Energía eléctrica domiciliar	1,131	74.78	7
Teléfono (Hondutel)	14	0.93	7
Teléfono (Celular)	1,118	74.78	7
Alumbrado Publico	586	39.09	7
Mantenimiento de calles	404	13.61	1

Fuente: Elaboración propia con base a encuesta de hogares

Vivienda

De acuerdo a la información obtenida en el municipio de Las Flores el 13% de las viviendas se encuentran en malas condiciones, un 61% en regulares condiciones mientras el 26% consideran que sus viviendas se encuentran en buenas condiciones. La mayoría de viviendas son de adobe principalmente en el área rural observándose también construcciones de Bahareque. Existen instituciones, y Programas como la Municipalidad, Vida Mejor, Hábitat que proporcionan apoyo de pequeños proyectos de viviendas, que puedan ser dignas para cada familia.

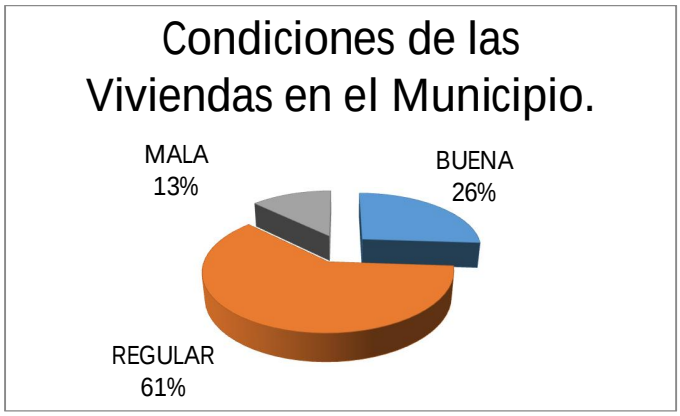

Condición	Total	%
Buena	373	26.03%
Regular	876	61.13%
Mala	184	12.84%

Educación

De acuerdo a los datos de la encuesta existen 2,794 personas en edad escolar de los cuales 1,695 se encuentran estudiando esto equivale al 61%. La población más amplia es la educación primaria con 1,977 en total (70.76%), seguido de ciclo común con 466 en total (16.68%), diversificado con 417en total (14.92%), preescolar con 250(8.95%) y Universitarios con 597(21.36%).

Cuadro # 10

Distribución de niñas y jóvenes en edad escolar según el grado que actualmente estudian o han cursado (de 4 a 23 años)

Sexo	# niñ@s en edad escolar		# niñ@s actualmente estudian o estudiaron	
	Cant.	%	Cant.	%
Total niños – jóvenes	**1,486**	**51.4**	**885**	**38.2**
Total niñas – jóvenes	**1,308**	**48.5**	**906**	**31.1**
Total	**2,794**	**99.9**	**1791**	**69.3**

Fuente: Elaboración propia con base a encuesta de hogares

Cuadro # 12
Población sabe leer y escribir por rango de edades

Rangos de Edades	Personas por rango		Saben leer y escribir	%	No saben leer y escribir	
	Total	%			Total	%
De 5 a 6 años	250	4	144	46	136	54
De 7 a 12 años	931	16	831	89	100	11
13 a 15 años	466	8	433	93	33	7
16 a 18 años	417	7	387	93	30	7
19 a 25 años	597	10	548	92	49	8
26 a 30 años	697	12	617	89	80	11
31 a 40 años	768	13	655	85	113	15
41 a 50 años	483	8	421	87	62	13
51 a 64 años	463	8	377	81	86	19
65 años y más	279	5	202	72	77	28
Total	**5,993**	**8.5**	**4,623**	**69.66**	**1,370**	**30.33**

Fuente: Elaboración propia con base a encuesta de hogares

Como resultado del levantamiento de línea base se refleja un tanto por ciento que no sabe leer el cual se dice que está en los rangos de 41 a 65 años.

Economía.

En el Municipio de Las Flores la mayor parte de las tierras son de vocación agrícola se encuentran cultivadas de Maíz, Café y Frijol, la cual es la mayor fuente de empleo principalmente a jornaleros que viven en las comunidades aledañas a las plantaciones del cultivo en mención. La producción agrícola en manos de pequeños productores es principalmente para el auto consumo. Existe un número considerable de personas que se dedican a la ganadería como medio de subsistencia.

Situación Económica.

Población en edad de trabajar (PET) del municipio representa el 76.97% del total de la población; la población económicamente activa (PEA) es el 38.67% ocupada y la población económicamente inactiva (PEI) es el 61.33% de la PET.

En cuanto al ingreso de los hogares, el 4.65% de los hogares tienen ingresos menores de mil lempiras y para el 42.16% es menor de los cuatro mil. El 14.10% de los hogares reciben remesas del exterior, de los que un 63.28% son menores a 2,000.00 Lempiras. En el 9.44% de los hogares algún miembro trabaja por cuenta propia la tierra, de este total en el 74.65% los miembros que trabajan la tierra oscila entre uno y dos.

Participación.

La sociedad civil de las comunidades es relativamente fuerte, el nivel de participación es alto, ya sea en los programas, proyectos y actividades que se realizan en el municipio, estructurando diferentes organizaciones como; PADEMUF, Patronatos comunitarios, Juntas de agua, AJAAM, CODEM, CODEL, Red de Mujeres, Red de Jóvenes, Asociaciones de padres de Familia, AECO,s, CONDE, Asociación de Horticultores, Caficultores, Apicultores, Cajas Rurales, Microempresas y la Comisión Ciudadana de Transparencia que es la que se encarga de velar por la transparencia del gobierno local, organizaciones e instituciones en la ejecución de programas y proyectos en el municipio y ha reflejado un municipio altamente transparente en el manejo de los recursos, en cada una de las organizaciones del municipio también se ha reflejado la equidad de género.

2.2 Infraestructura básica existente

El Municipio de Las Flores cuenta con infraestructura distribuida a diferentes sectores como: salud, educación, red vial y otras.
El Municipio de Las Flores cuenta con acceso vial de carretera pavimentada que cruza el norte del municipio, comunicando a este con dos ciudades más importantes del Occidente del país, como lo son la Ciudad de Gracias, Lempira y Santa Rosa de Copan. Además cuenta, con carreteras secundarias que comunican las distintas comunidades o centro de poblaciones más importantes del municipio como; Mongual, Teposuna, Mercedes, Nueva Esperanza, El Socorro, Monte de la Virgen y Mariposas, Y al mismo tiempo existen vías de acceso internas que comunican a las comunidades entre sí.

Electricidad

El municipio de Las Flores cuenta con un 95.2% de suministro de energía eléctrica distribuido en 10 comunidades, 31 caseríos, con bajo la administración de Empresa Nacional de Energía Eléctrica (ENEE).las comunidades de La Cañada y El Adino, no cuentan con el servicio de energía eléctrica por lo que a nivel municipal está pendiente la ejecución de este tipo de proyecto.

Telefonía y tecnología (internet)

El Municipio cuenta con un sistema de telefonía fija de (HONDUTEL), específicamente 14 abonados, en la cabecera municipal, y algunas comunidades y un 70% del municipio tienen cobertura de telefonía mediante servicio de celulares que proporciona las empresas privadas Tigo y Claro. En la cabecera municipal hay acceso en puntos de venta como restaurantes, papelerías, ciber, agentes, ha conexiones de internet WIFI, algunos centros de trabajo o de estudio como la municipalidad, algunos centros educativos, cuentan con acceso a internet, en el municipio también existe una empresa que brindan el servicio de televisión por cable y se accede a la señal abierta de las empresas televisoras nacionales e internacionales, La empresa CLARO, TIGO STAR y SKY, suministra el servicio de Televisión directa en el área rural considerando el acceso a señal vía microondas. Todo esto viene a facilitar y contribuir al desarrollo del municipio.

SOCIAL

En el Municipio existen áreas recreativas y espacios para la participación comunitaria entre ellos están:

SECTOR	TIPO DE INFRAESTRUCTURA	TOTAL
SOCIAL	Centros Sociales/ Comunales	5
	Iglesias	45
	Parques	1
	Canchas de Usos Múltiples	3
	Canchas de Futbol	13

Educativa

A nivel educativo el municipio de Las Flores, cuenta con un sistema educativo bien estructurados manejado por la Dirección Distrital dependiente del Ministerio de Educación Pública, iniciando con la presencia de 23 Centros de Educación Pre básica, para la atención a niños y niñas. Así mismo la estructura educativa se conforma con 5 Centro de Educación Básica de 1º a 9º, con 20 Centros de Educación Básica de 1º a 6º y 1 instituto Oficial qué brinda educación secundaria como las carreras de Administración de Empresas, Bachillerato en Promoción social.

CUADRO RESUMEN
Centros Educativos, Personal Docente y Población Escolar

CENTRO EDUCATIVO	COMUNIDAD	TOTAL ALUMNOS			TOTAL MAESTROS
		N	V	Total	
CENTROS DE EDUCACION BASICA 1º a 9º					
Vicente Gutiérrez	Mercedes	112	122	234	9
Marco Aurelio Soto	Monte De La Virgen	55	47	102	6
Belarmino Vargas	Teposuna	42	44	86	3
Álvaro Contreras	Nueva Esperanza	81	59	140	5
12 De Octubre	Mariposas	28	44	72	2
CENTROS DE EDUCACION BASICA 1º a 6º					
Teresa Madrid	Las Flores	73	92	165	5
Oscar Humberto Villeda	Los Jutes	32	45	77	2
Francisco Morazán	Mongual	57	65	122	4
República De Venezuela	Coalaca	53	54	107	3
Luis Landa	Guanas	6	7	13	1
Renacimiento	Corralito	20	22	42	2
Gracias A Dios	Las Juntas	27	32	59	2

Enriqueta Orellana	El Progreso	24	28	52	1
Chololan	El Socorro	33	24	57	2
Independencia	El Derrumbo	11	14	25	1
Liberación	Las Crucitas	30	22	52	1
CENTROS DE EDUCACION BASICA PROHECO:					
Fernando Pinto	La Cañada	13	16	29	1
Olga López De León	El Planon	13	8	21	1
Rafael León	El Adino	12	9	21	1
Victoria Pérez Amaya	Zacateras	12	22	34	2
Dina Celia Elvir	El Salto	25	27	52	2
Marció Pinto	Bo San Juan	10	15	25	1
Arnaldo Guerra	Guanas	10	12	22	1
Gladis Martínez	Pacayales	12	7	19	1
Jerusalén	Los Planes	18	26	44	2
CENTROS DE EDUCACION PREBASICA OFICIALES:					
Casita Musical	Mariposas	9	5	14	1
Bosque Infantil	Nueva Esperanza	17	8	25	1
María Rosalía Cáceres	Los Jutes	11	10	21	1
Bosque Infantil	Monte de la Virgen	15	10	25	1
Sofía G. de Rodríguez	Mercedes	20	23	43	2
Fraternidad	Mongual	24	33	57	2
Elvira C. de Díaz	Coalaca	25	13	38	1
Rafael Pineda Ponce	Las Flores	21	22	43	2
CENTROS DE EDUCACION PREBASICA PROHECO:					
Árbol de Vida	Las Crucitas	23	23	46	1
Pequeño Despertar	Corralito	10	5	15	1
Elías Pérez	Bo. San Juan	8	8	16	1
Fernando Pinto	Las Juntas	7	9	16	1
Mario Santamaría	El Planón	14	3	17	1
Luz y Verdad	El Socorro	7	10	17	1
Fernando Pinto	La Cañada	8	8	16	1
Ofelia Tejada	El Salto	9	6	15	1
CENTROS DE EDUCACION PREBASICA CCEPREB :					
Rayito de Luz	Guanas	**3**	**9**	**12**	1
Los Claveles	Teposuna	6	7	13	1
Lindo amanecer	El Adino	4	6	10	1
Niños del Futuro	Pacayales	3	5	8	1
Mi Infancia	El Derrumbo	5	5	10	1
Mundo Infantil	El Progreso	11	9	20	1
Fernando Pinto	Zacateras	3	9	12	1
INSTITUTOS:					
Manuel Canelo Perdomo	Las Flores	130	108	238	23

Productiva

La actividad predominante en el municipio de las Flores están relacionada al sector primario de la Economía, que principalmente están orientadas en la producción agrícola (café y granos básico) y la ganadería en menor escala actividades caracterizadas por contar con sistemas de producción tradicional, no tecnificada, existen grupos de caficultores organizados y actualmente se creó una asociación de horticultores que manejan el granero municipal dando un gran aporte a la seguridad alimentaria, entre otras actividades que realizan.

Existen pequeñas micro empresas locales clasificadas en negocios (279) que se dedican a la venta de productos y servicios diversos que son creadas por vecinos de las comunidades. Así mismos la producción de COMUNICACIÓN ha hecho que se organicen Grupos (3) de este rubro. Existen organizaciones de mujeres que participan activamente en la creación de micro empresas como; gallinas ponedoras, pollos de engorde, venta de tajadas de plátano, venta de café, venta de miel, venta de cerdos y cultivo de parcelas agrícolas con el fin de la generación de ingresos económicos. Se cuenta con (10) talleres de carpintería y mecánica y (3) grupos de apicultores.

2.3 Institucionalidad para el Desarrollo

Desempeño Municipal.

La Municipalidad de Las Flores, dentro de sus planes de desarrollo municipal asegura el mejoramiento de las condiciones de vida de su población mediante la inversión en los servicios básicos. En los últimos años la inversión municipal se ha enfocado al sector social. Las inversiones sociales vienen a mejorar las condiciones de vida de la población, es por ello, el municipio invirtió en proyectos de electrificación, mejoramiento de los servicios públicos, mejoramientos de áreas públicas. Así mismo como un aporte más directo a las familias más pobres se promovió el proyecto de mejoramiento de viviendas. Se mejoró la infraestructura de varios centros educativos con enfoque a mejorar la educación pública. Como parte de crear espacios de recreativos la municipalidad construyo un Parque público en el casco urbano del Municipio y así mismo se han mejorado canchas de futbol y construidas áreas recreativas como ser canchas de usos múltiples, en algunas comunidades del municipio.

En el sector vial la municipalidad contribuido al mejoramiento de las rutas de acceso, como la reparación de calles a nivel de todo el territorio del municipio. Desde proyecto de mejoramiento del sistema de alcantarillados y mantenimiento

de sectores de calles secundarias, la inversión en este sector se ve disminuida ante la demanda de necesidades que existen en el municipio.

En el marco de su capacidad de inversión la municipalidad ha realizado proyectos que son considerados prioritarios por la población. Esta inversión se ha destacado la que se ha hecho a nivel social, educativo y de salud. Todas estas acciones han venido a mejorar las condiciones de vida de la población que habitan en todo el territorio del Municipio.
Además la corporación municipal y todo su equipo técnico han fortalecido los mecanismos y el acceso de algunas herramientas para, la administración, la planificación y la gestión del desarrollo local. Es así que los instrumentos como Plan de Desarrollo Municipal y otros planes son activos de tipo técnico que facilitaran la gestión municipal y el alcance en desarrollo de las comunidades.

Sociedad Civil

Las organizaciones de base, juegan un papel importante en el desarrollo de sus comunidades, dentro de las más importantes podemos mencionar las Juntas Administradoras de Agua, Patronatos, Sociedad de Padres de Familia, organizaciones Religiosas etc., las cuales coordinan y gestionan con la

Municipalidad, Organizaciones no Gubernamentales e instituciones del Estado a las que presentan diferentes propuestas encaminadas a mejorar las condiciones de vida de sus habitantes.

El CODEM y los CODEL son organizaciones comunitarias que se encargan de monitorear, concientizar, realizar labores de prevención en el tema de vulnerabilidad ambiental para disminuir el riesgo en las comunidades. Son capacitados con información técnica para actuar en el momento mismo de un de desastre; actividades realizadas bajo los lineamientos del Comité Permanente de

Contingencias COPECO, entidad encargada de este tema a nivel nacional y Asociación PILARH.
Las Juntas de Agua son las encargadas de la administración de los sistemas de agua y protección de las Micro cuencas. Juegan un papel importante en la regulación y uso del agua teniendo una estrecha coordinación con la Unidad Municipal Ambiental (UMA) y el Instituto de Conservación Forestal (ICF).

CODEL

Es un Comité De Emergencia Local, que sirve de enlace entre el CODEM Municipal y las municipalidades que trabajan en el tema de gestión de riesgo, su enlace es COPECO Regional 3.

JUNTAS DE AGUA

Es la organización comunitaria encargada del buen manejo y administración de los acueductos, tanto en la construcción de los mismos como en su operación; también, centran su interés en el buen funcionamiento organizacional y administrativo de las mismas Juntas, así como en la protección, control y manejo de las fuentes productoras de agua, son apoyadas directamente por la municipalidad y por las instituciones afines a la protección de los recursos naturales.

SOCIEDAD DE PADRES DE FAMILIA

Brindan apoyo a los procesos de enseñanza – aprendizaje de los niños mediante diversas actividades realizadas a nivel del centro educativo, la comunidad y en la familia.

CAJAS RURALES

Es una Organización comunitaria integrada por socios, hombres y mujeres cuya misión es contribuir a mejorar la calidad de vida de las familias, ofreciendo servicios de ahorro y crédito, para diversas actividades con las relaciones de confianza y apoyo humano.

COMUNIDADES ECLESIALES DE BASE

Son organizaciones de las iglesias católicas y evangélicas formadas en cada comunidad con el propósito de evangelizar a la comunidad y al mismo tiempo sirven de apoyo el desarrollo rural en nuestro municipio.

COMITÉS DE SALUD

Estos grupos se encargan de apoyar diversas actividades relacionadas con el mejoramiento de la salud familiar comunitaria.

COOPERACIÓN EXTERNA

En las Flores, en los últimos años ha mejorado su eficiencia en cuanto a la inversión para el desarrollo a través de la cooperación externa. (Cooperación Europea (Fundación ETEA), Cooperación, Española (AECID) Cooperación Japonesa (JICA) USAID ACCESO, USAID PRO-PARQUE y el uso de recursos propios, quienes a través de diversas ONG´S han desarrollado obras de beneficio social para muchas comunidades, de igual forma a través de los fondos de transferencias que el Gobierno central según Ley hace; La municipalidad responde a las demandas de la población. Estos cooperantes han contribuido a mejorar condiciones de vida de algunos habitantes sin embargo la demanda es mayor que los aportes recibidos pero esta municipalidad a tratado de maximizar dichas cooperaciones para así lograr resultados positivos.

PRESENCIA INSTITUCIONAL EL MUNICIPIO DE LAS FLORES.

NOMBRE DE LA ONG	OBJETIVO DE DESARROLLO	EJE O AREA DE TRABAJO.
MUNICIPALIDAD	Lograr el desarrollo del municipio a mediano o largo plazo.	Desarrollo local
MANCOMUNIDAD PUCA	Fortalecer la gestión municipal.	Planificación y gestión
FUNDACION ETEA	Contribuir al desarrollo rural.	Seguridad alimentaria.
SANAA	Mejorar el saneamiento básico de las comunidades.	Agua y saneamiento.
OCDIH	Mejorar el sector productico mediante el fortalecimiento de capacidades.	Seguridad alimentaria, mujeres, jóvenes.
PILARH	Mejorar el sector productivo, el sector de recursos naturales y contribuir al ordenamiento territorial mediante la gestión de riesgo.	Seguridad alimentaria, recursos naturales, gestión de riesgo.
MAPANCE	Proteger los recursos naturales.	Microcuencas, bosques.
ASOCIACION PUCA	Fortalecer capacidades técnicas.	Participación y gestión.
FOCAL II/JICA	Fortalecer capacidades locales y la gestión.	Participación.
PLAN EN HONDURAS	Contribuir a bienestar de la niñez y la juventud.	Niñez y juventud.
ICF	Proteger los recursos naturales.	Recursos naturales y ambiente.
GOBERNACION	Contribuir a los desarrollo de los municipio.	Desarrollo departamental.
IHCAFE	Llevar un mejor del fondo cafetero.	Caficultora.
INST. JUANA LECRERC	Contribuir al bienestar de los grupos más vulnerables.	Grupos vulnerables.
USAID ACCESO	Apoyar el sector productivo.	Economía
CONEANFO	Contribuir al desarrollo social.	Educación no formal.
COSEPRADIL	Fortalecer el sector productivo.	Economía
USAID PROPARQUE	Establecer estrategias de protección del parque N. CELAQUE.	Recursos naturales y ambiente.
CODINCA	Fortalecer los grupos de mujeres	Mujeres.
PROHECO	Contribuir al desarrollo social.	Educación
SALUD	Contribuir a la salubridad de la población.	Salud y Nutrición

2.4 Principales Potencialidades y Problemas.

ANALISIS DE LAS FORTALEZAS.

En cuanto a Fortalezas, el municipio de **Las Flores** es un territorio que cuenta con;

- Buena presencia institucional,
- Con un gobierno local comprometido con el desarrollo,
- Un personal técnico capacitado,
- Cuenta con tierras adecuadas para actividades agrícolas como ser el cultivo de Maíz, frijol, plátano, yuca, banano, naranjas, piña, café, entre otros.
- El 100% de los centros educativos implementan el programa Merienda escolar que contribuye al mejoramiento de sistema educativo del municipio,
- Actualmente cuentan con6 sitios naturales de vocación turístico lo que potencializa al territorio para el desarrollo del turismo en el municipio,
- El Municipio cuenta con más de 126 organizaciones de base comunitarias de hombres y mujeres, que impulsan y gestionan iniciativas de desarrollo que dinamizan la económica local y la generación de ingresos directa o indirectamente a las población,
- La ubicación geográfica del municipio beneficia y es una gran ventaja para el sector productivo, el sector salud, la educación, entre otros sectores, del municipio,
- Cuenta con acceso a tecnología, Los recursos hídricos con que cuenta el municipio como las cuenca de Rio Mejocote, Rio blanco, Rio cospa y Rio higuito, representa un alto potencial para la generación de agua para consumo humano, uso agrícola y la generación de energía eléctrica,
- En el territorio se encuentran dos (2) Áreas protegidas que conserva dentro de sus áreas de amortiguamiento y zona núcleo una flora y fauna propia de la zona , lo que representa un medio para el desarrollo del turismo, y protección de ecosistemas naturales,
- En la ejecución de programas y proyectos se refleja la transparencia del gobierno local, organizaciones e instituciones,
- La conservación de las tradiciones y costumbres culturales,
- Es uno de los municipios que está dentro del corredor turístico “Leca”,
- Pertenece a tres mancomunidades.

ANALISIS DE DEBILIDADES

- Las vías de comunicación se encuentran en mal estado
- No cuentan ni se implementan un plan de mantenimiento de carreteras que alargue su vida útil, esto posiblemente por los escases y disposición de recursos económicos,
- La falta de invención local,
- Poco presupuesto para ejecución de proyectos,
- La cultura tributaria es baja,
- Avances lentos en el trabajo de ordenamiento territorial,
- Falta de formación en temas de relaciones humanas,
- Pocas oportunidades de empleo,
- No hay un sistema completo en el control del reporte de producción y comercialización de los productores internos y externos del municipio,
- Falta de médicos y medicamentos en los centros de salud,
- Edificios de salud en mal estado,
- La deforestación,
- Explotación sin control de los recursos naturales. (Arena, graba, piedra),
- La contaminación por aguas mieles y grises,
- No existe un programa de educación no formal de calidad,
- La migración,
- Más del 70% de los centros educativos (Escuelas, Colegios y Kínder) no cuenta con una infraestructura adecuada para desarrollar los procesos de educación de forma eficiente,
- Actualmente existen pocas áreas de recreación en los municipios, solamente la cabecera departamental cuenta con un Parque Central y otros centros menores de recreación como campos de futbol y canchas deportivas. Aproximadamente existen 13 campos de futbol distribuidos en las 10 comunidades y 2 caseríos del municipio,
- El sistema de seguridad ciudadana se ve limitado debido a la crisis de la Policía nacional. Actualmente se cuentan con una posta policial con 3 policías para una población de 9,457 habitantes.

ANALISIS DE OPORTUNIDADES

- En la medida que se lleven a cabo los proyectos adopta el desarrollo local,
- A mejorar el acceso al comercio en el municipio,
- Participar en mejores procesos de desarrollo,
- A fortalecer el turismo,
- Ha mejor educación en idiomas tecnología e informática,
- Al aprovechamiento de las autoridades afines para la conservación del ambiente,
- A la gestión de recursos ante la cooperación externa, e instituciones,
- Fortalecer y ampliar el granero en la zona alta y zona baja del municipio.(Un BANASUPRO)
- Ha mejores y más áreas recreativas para niños y jóvenes,
- A generar empleo a través de la instalación de maquilas u otros medios,
- A producir energía renovable,
- Y de esta manera optar a ser un municipio auto sostenible.

ANALISIS DE LAS AMENAZAS.

Según los estudios de COPECO y diagnósticos de PILARH y USAID-PROPARQUE,

- Existen zonas altamente vulnerables por la topografía de esas áreas,
- Los efectos del cambio climático provocan aumento de los periodos de lluvia y por consiguiente aumento de las áreas vulnerables,
- Provocando un decrecimiento en el sector productivo y daño a la economía local.
- En el territorio existen muchas áreas de alto riesgo que cada año se ven afectadas,
- Las plagas y enfermedades también afectan el sector productivo,
- La caficultura expansiva afecta el ambiente,
- Es por ello que no estamos excepto del calentamiento global,
- La delincuencia común y organizada amenaza la económica y el bienestar de la población trayendo consigo la inseguridad ciudadana,
- El alto consumo de las drogas y el alcohol,
- La desintegración familiar,
- La división social,
- La pérdida de costumbres autóctonas de la población debido a la adopción de nuevos hábitos, y la invasión cultural degrada la identidad local y el orgullo culturas de las comunidades,
- Y como parte del desarrollo se ve la anuencia del gobierno central en la reducción de transferencias a los gobiernos locales.

III. PLAN DE DESARROLLO DEL MUNICIPIO

3.1 Visión Compartida

El Municipio de las Flores, un Municipio con las condiciones esenciales, para la seguridad alimentaria; que prevea una población sana, en armonía con el ambiente, y una infraestructura vial adecuada, implementado estrategias de ordenamiento territorial, en busca del desarrollo socioeconómico sostenible, a fin de mejorar la calidad de vida de la población a corto o mediano plazo.

Misión

Somos un Municipio de ciudadanos con valores propios, apertura al diálogo y la concertación, demostrando capacidad técnica, administrativa y de gestión, incorporando los diferentes actores para el desarrollo local.

3.2 Líneas y Objetivos estratégicos y Ejes temáticos de Desarrollo Territorial.

Línea: Seguridad Alimentaria.

Objetivo: Contribuir al mejoramiento de la seguridad alimentaria de las familias del municipio del Municipio de Las Flores.

Línea: Salud y Nutrición

Objetivos:

- Mejorar la salud de la población a través de la dotación de medicamentos y la capacitación a las familias.
- Reducir el índice de desnutrición en el municipio.
- Mejorar la infraestructura física y equipamiento de las unidades de salud.

Línea: Recursos Naturales y Ambiente

Objetivos:

- Identificar problemas ambientales y evaluar ideas de mejoramiento.
- Socializar o dar a conocer la ley de protección del medio ambiente con los dueños de terrenos que cultivan cerca o en áreas protegidas.
- Fortalecer y dar seguimiento al programa de ordenamiento territorial.
- Implementar procedimientos para el uso de los desechos sólidos y líquidos.
- Implementar medidas de prevención de incendios forestales.
- Proteger las micro cuencas
- Fomentar el uso de abonos orgánicos.
- Ampliar el alcantarillado sanitario del Casco Urbano.
- Reducir la contaminación de excretas.
- Contribuir al mantenimiento de calles.

Línea: Infraestructura Vial

Objetivos:

- Implementar estrategias de gestión y mejoramiento de calles.
- Contribuir al mejoramiento del acceso vial de nuestro municipio.

Línea: Ordenamiento Territorial,

Objetivos:

- Socializar con la población la ley de ordenamiento territorial
- Implementar sistemas de ordenamiento territorial.
- Fortalecer los programas de gestión de riesgo
- Evitar la agricultura migratoria y la contaminación.
- Controlar la tenencia de vehículos de vecinos del municipio.

Línea: Educación.

Objetivos:

- Fortalecer los programas y proyectos educativos
- Incentivar a los niños y niñas para que asistan a los centros educativos involucrando a los padres de familia en la vigilancia de la educación y otros entes.
- Crear un programa de apoyo al sector de arte, cultura y deporte.

Ejes temáticos de análisis y propuestas para el desarrollo Comunitario y preparación de planes Zonales

Ejes Temáticos	Variables de Análisis
1. Ordenamiento territorial	Límites territoriales, fuentes de agua, quebradas y ríos, zonas productoras de agua, uso forestal, ubicación vías de comunicación, zonas vulnerables, tenencia de la tierra, áreas relevantes de uso específico, servicios básicos, asentamientos humanos, biodiversidad existente
2. Salud y Nutrición	Incidencia de enfermedades, desnutrición, mortalidad materna, mortalidad infantil, atención de partos.
3. Educación	Niños en edad escolar, niños actualmente estudian por nivel, niños cursan o cursaron un grado, niños estudian ahora, niños no estudian.
4. Recursos Naturales y Ambiente	Uso de leña para cocinar, bosque, fauna, contaminación existente.
5. Grupos Vulnerables	Niñez, Juventud, Mujeres, Tercera Edad.
6. Vivienda	Tenencia, condiciones, hacinamiento, baños, letrinas, familias por vivienda, problemas de la vivienda, materiales de construcción, energía para cocinar.
7. Agua y Saneamiento	Cobertura y calidad del servicio de agua, disposición de la basura, aseo de calles, disposición de excretas.
8. Economía	Producción, distribución, consumo, empleo, ingresos, acceso al financiamiento, migración, remesas, producen para la venta, profesiones, oficios, ocupaciones.
9. Seguridad Alimentaria	Ingresos ajustan para alimentarse, producción de alimentos, satisfacen autoconsumo.
10. Tierra	Acceso a la tierra, tenencia de la tierra de los que la trabajan.
11. Participación	Mujeres, hombres.
12. Seguridad Ciudadana	Violencia, robos, homicidios.
13. Infraestructura Social	Vial, electricidad, escuelas, centros de salud, centros comunitarios.
14. Turismo	Atractivos, recreación, infraestructura.

3.3 Planes de Zonas Territoriales.

Para la elaboración de los Planes Zonales se realizó la consolidación del mapa de zonificación del municipio comprendido en el formato correspondiente (FI-4), Seguidamente se seleccionó los representantes de cada zona quienes fueron priorizaron los proyectos zonales, levantando así mismo los listados de sus participantes.
Seguidamente se pasó a la preparación de los planes zonales sobre la base de los proyectos priorizados utilizando el formato (FI-14) en estos cuadros se incluyen todos los primeros tres proyectos de cada comunidad, por cada eje temático, según la prioridad definida en la asamblea zonal. Y finalmente la socialización y aprobación de los planes zonales por la Corporación Municipal certificándolos en punto de acta.

3.4 Plan de Inversión Multisectorial y Plurianual (PIMP)

Con el levantamiento de línea base y sus indicadores obtenidos las comunidades elaboraron sus Planes de Desarrollo Comunitario, de estos planes los líderes comunitarios prepararon Planes Zonales, Extrayendo tres proyectos por cada eje temático de cada comunidad, en el proceso se actualizaron los planes existentes en la municipalidad: Plan Estratégico de Desarrollo Municipal con Instituciones y la instancia ciudadana. Luego se agruparon las ideas de Proyectos según sectorización dada por la metodología FOCAL II, **Proyectos Sociales, Proyectos Productivos y Proyectos de Infraestructura,** luego se convocó a la Instancia Ciudadana para determinar que ideas de proyectos entrarían al Plan de Inversión Plurianual según tabla de proporción socializada y aprobada por autoridad municipal que se elaboró en base a la experiencia en ejecución de proyectos con fondos corrientes y de transferencia en los dos últimos años. Al igual fueron insertadas las ideas de proyectos del plan estratégico de Desarrollo. Estas ideas de proyectos fueron vaciadas a cuadros delPIMPM, de acuerdo a lo que determino la tabla para su respectiva distribución.

PLANES ZONALES

ZONA II

(F-10)
Programación del Plan Zonal Territorial

Departamento: Lempira Municipio: Las Flores Zona N·2 Fecha: 13/08/14 Temática **Ordenamiento Territorial**

Lugar Asamblea: Monte de la Virgen.

PRIORIDAD	NOMBRE DEL PROYECTO/ SECTOR DE DESARROLLO	COMUNIDAD	No DE BEBEFIC	AÑO EJECUCUION											COSTO APROXIMADO	APORTE COMUNITARIO
				15	16	17	18	19	20	21	22	23	24	25		
1	Declaratoria y reforestación de la microcuenca la camotera.	Monte de la Virgen	895	x	x	x	x	x	x	x	x	x	X	x	2,000,000.00	
2	Balastreo y ensamblaje de alcantarillas en calles terciarias.	Toda la Zona.	5,527			x	x	x							2,000,000.00	
3	Construcción de vivienda seguras a familias que viven en ares de alto riesgo.	Toda la zona.	120		x	x	x								6,000,000.00	
4	Ampliación y mejoramiento de calles secundarias y terciarias.	Toda la zona.	5,527	x	x	x	x	x	x	x	x	x	X	x	20,000,000.00	
5	Construcción de tres cajas puente.	Mariposas	995	x		x	x								2,000,000.00	
6	Mantenimiento y mejoramiento de la represa microcuenca la mirona suptal	Mariposas	995		x										500,000.00	
7	Construcción de muros de contención en áreas de alto riesgo.	El Salto, El Derrumbo, Mariposas	1,240			x	x	x							2,200,000.00	
8	Apertura de calles en el cecesmil	Socorro	384		x	x	x								150,000.00	
9	Electrificación el caserío el cecesmil	Socorro	384			x	x								500,000.00	

(F-10)

Programación del Plan Zonal Territorial

Departamento: Lempira Municipio: Las Flores Zona N·2 Fecha: 13/08/14 Temática **Salud y Nutrición**

Lugar Asamblea: Monte de la Virgen.

PRIORIDAD	NOMBRE DEL PROYECTO/ SECTOR DE DESARROLLO	COMUNIDAD	No DE BEBEFIC	AÑO EJECUCUION											COSTO APROXIMADO	APORTE COMUNITARIO
				15	16	17	18	19	20	21	22	23	24	25		
1	Realizar campañas de limpieza.	Toda la Zona	5,527	x	x	x	x	x	x	x	x	X	x	x	100,000.00	100,000.00
2	Reconstrucción del centro de salud.	Monte de la Virgen	3,095		x	x									1,200,000.00	
3	Reconstrucción del centro de salud.	Mercedes	2,103			x	x								1,200,000.00	
4	Asignar nueva plaza de un medico en medicina general.	Monte de la Virgen.	3,095	x	x	x	x	x	x	x	x	X	x	x	7,000,000.00	
5	Fortalecer el abastecimiento de medicamentos a los centro de salud.	Mercedes Monte de la Virgen.	5,527	x	x	x	x	x	x						5,000,000.00	
6	Brindar apoyo con brigadas medicas	Mariposa, el Socorro, Nueva Esperanza.	5,527		x	x	x	x	x	x	x	X	x	x	260,000.00	
7	Impartir charlas sobre higiene	Toda la zona	300	x	x	x	x	x	x	x	x	X	x	x	200,000.00	
8	Establecer botiquines de primeros auxilios	Toda la Zona	3,600		x	x	x								200,000.00	
9	Compra de equipamientos para centros de salud	Zona alta	5,527		x	x	x								8,000,000,000	
10	Impartir talleres sobre partos y otros temas a las mujeres.	Toda La Zona	350	x	x	x	x	x	x	x	x	X	x	x	300,000.00	

(F-10)
Programación del Plan Zonal Territorial

Departamento: Lempira Municipio: Las Flores Zona N·2 Fecha: 13/08/14 Temática **Educación**

PRIORIDAD	NOMBRE DEL PROYECTO/ SECTOR DE DESARROLLO	COMUNIDAD	No DE BEBEFIC	AÑO EJECUCUION											COSTO APROXIMADO	APORTE COMUNITARIO
				15	16	17	18	19	20	21	22	23	24	25		
1	Donación de útiles escolares a los niños de escasos recursos.	Toda la Zona	5,527	x	x	x	x	x	x	x	x	x	x	x	900,000.00	
2	Dotación de becas escolares a niños de escasos recursos	Toda la zona	70		x	x									300,000.00	
3	Incrementar el bono escolar y de salud.	La zona	5,527	x	x	x	x								2,400,000.00	
4	Construcción de edificio para educación básica.	Mariposas	995		x	x	x								800,000.00	
5	Proporcionar material didáctico libros de textos y computadoras a los C.E.	Toda la Zona	5,527	x	x	x	x	x	x						2,000,000.00	
6	Capacitaciones a padres de familia sobre la educación.	Toda la zona	1,640		x	x	x	x	x	x	x	x	x	x	200,000.00	
7	Proporcionar juegos infantiles a los centros educativos.	Toda la zona	5,527	x	x	x	x	x	x	x	x	x	x	x	2,000,000.00	
8	Fortalecimiento a los programas de alfabetización	Toda la zona	2,000	x	x	x	x	x							200,000.00	
9	Construcción de la cerca de la escuela.	Pacayales	176		x	x	x								80,000.00	
10	Construcción de Kínder.	Pacayales	176					x	x						60,000.00	
11	Construcción de escuela.	Los planes	245	x	x										200,000.00	
12	Construcción de kínder	Los planes	245								x				200,000.00	
13	Construcción de cancha techada en el C.E.B. Marco Aurelio Soto	Monte de la Virgen.	485			x	x								120,000.00	
14	Mejoramiento de cerca de la	Progreso	322			x									30,000.00	

	escuela.															
15	Construcción de cerca perimetral en la escuela.	Socorro	134	x	x										50,000.00	
16	Construcción de cocina bodega en la escuela	El Salto.	109				x								200,000.00	

(F-10)
Programación del Plan Zonal Territorial

Departamento: Lempira Municipio: Las Flores Zona N·2 Fecha: 13/08/14 Temática **Recursos Naturales y Ambiente**
Lugar Asamblea: Monte de la Virgen.

PRIORIDAD	NOMBRE DEL PROYECTO/ SECTOR DE DESARROLLO	COMUNIDAD	No DE BEBEFIC	AÑO EJECUCUION											COSTO APROXIMADO	APORTE COMUNITARIO
				15	16	17	18	19	20	21	22	23	24	25		
1	Protección y reforestación del bosque de la zona.	Toda la zona	5,527	x	x	x	x	x	x	x	x	x	X	x	1,000,000.00	
2	Construcción de eco fogones	Toda la zona	5,527		x	x	x	x	x	x	x	x	X	x	1,000,000.00	
3	Establecer basureros en áreas públicas de las comunidades.	Toda la zona	5,527			x	x								100,000.00	
4	Impartir capacitaciones a los habitantes sobre el medio ambiente.	Toda la zona	5,527	x	x	x	x	x	x	x	x	x	X	x	300,000.00	
5	Fortalecimiento a las campañas de limpieza.	Toda la zona	5,527	x	x	x	x	x	x						150,000.00	
6	Crear una reserva de bosque.	Toda la zona	5,527	x	x	x	x	x	x						3,000,000.00	
7	Impartir talleres sobre plantación de viveros de diversas plantas.	Toda la zona.	5,527				x	x							20,000.00	

(F-10)
Programación del Plan Zonal Territorial

Departamento: Lempira Municipio: Las Flores Zona N·2 Fecha: 13/08/14 Temática **Grupos Vulnerables: Tercera Edad**
Lugar Asamblea: Monte de la Virgen.

PRIORIDAD	NOMBRE DEL PROYECTO/ SECTOR DE DESARROLLO	COMUNIDAD	No DE BEBEFIC	AÑO EJECUCUION											COSTO APROXIMADO	APORTE COMUNITARIO
				15	16	17	18	19	20	21	22	23	24	25		
1	Promover el bono a la tercera edad.	Toda la zona	290	x	X											
2	Bonos a la tercera edad	Toda la zona	290	x	X	x	x	x	x	x	x	x	X	x	1,450,000.00 c/año	
3	Donación de bolsas solidarias a la tercera edad.	Toda la zona	290	x	X	x	x								290,000 c/año	
4	Establecer un centro de atención medica para la tercera edad	El Salto	290						x	x	x	x			800,000.00	
5	Brindar asistencia médica especial y brigadas medicas a la tercera edad	Toda la zona	290	x	X	x	x	x	x						100,000.00	
6	Crear un programa de apoyo a personas especiales.	Toda la zona	40		X	x	x	x	x	x	x	x	X	x	Ídem.	

(F-10)
Programación del Plan Zonal Territorial

Departamento: Lempira Municipio: Las Flores Zona N·2 Fecha: 13/08/14 Temática **Grupos Vulnerables: Mujeres**
Lugar Asamblea: Monte de la Virgen.

PRIORIDAD	NOMBRE DEL PROYECTO/ SECTOR DE DESARROLLO	COMUNIDAD	No DE BEBEFIC	AÑO EJECUCUION											COSTO APROXIMADO	APORTE COMUNITARIO
				15	16	17	18	19	20	21	22	23	24	25		
1	Crear huertos familiares.	Toda la zona	1,400	x	x	x	x	x	x	x	x	x	X	x	200,000.00	
2	Impartir talleres sobre micro empresa a grupos de mujeres.	Toda la zona	90	x	x	x									8,000.00	
3	Orientar a las mujeres sobres violencia domestica.	Toda la zona	2,757		x	x	x								20,000.00	
4	Organizar y apoyar grupos de mujeres.	Toda la zona	960	x	x	x	x	x	x	x	x	x	X	x	500,000.00	
5	Brindar apoyo con capital semilla para la creación de repostería.	El salto	109		x		x								60,000.00	
6	Brindar apoyo con mejoramiento de vivienda a madres solteras.	Toda la zona	300		x		x	x		x		x		x	2,500,000.00	

(F-10)

Programación del Plan Zonal Territorial

Departamento: Lempira Municipio: Las Flores Zona N·2 Fecha: 13/08/14 Temática **Grupos Vulnerables: Juventud**

Lugar Asamblea: Monte de la Virgen.

PRIORIDAD	NOMBRE DEL PROYECTO/ SECTOR DE DESARROLLO	COMUNIDAD	No DE BEBEFIC	AÑO EJECUCUION											COSTO APROXIMADO	APORTE COMUNITARIO
				15	16	17	18	19	20	21	22	23	24	25		
1	Formando y apoyando grupos de jóvenes en diferentes actividades.	Toda la zona	160	x	x	x	x	x	x	x	x	x	X	x	200,000.00	
2	Ampliación y electrificación de la cancha de futbol.	Nueva esperanza.	651		x	x									90,000.00	
3	Impartir talleres de sastrería y carpintería.	Toda la zona.	80			x	x								100,000.00	
4	Construcción de una cancha de futbol.	Pacayales.	176						x						120,000.00	
5	Construcción de una cancha de futbol.	Mercedes.	1,351	x	x	x	x								500,000.00	
6	Construcción de un parque.	Mercedes.	1,351								x	x	X	x	400,000.00	

(F-10)

Programación del Plan Zonal Territorial

Departamento: Lempira Municipio: Las Flores Zona N·2 Fecha: 13/08/14 Temática **Grupos Vulnerables: Niñez.**

Lugar Asamblea: Monte de la Virgen.

PRIORIDAD	NOMBRE DEL PROYECTO/ SECTOR DE DESARROLLO	COMUNIDAD	No DE BEBEFIC	AÑO EJECUCUION											COSTO APROXIMADO	APORTE COMUNITARIO
				15	16	17	18	19	20	21	22	23	24	25		
1	Fortalecer la merienda escolar.	Toda La Zona	1,343	x	x	x	x	x	x	x	x	x	X	x	150,000.00	
2	Concientizar a los padres para que asistan los niños a la escuela.	Toda la zona	900		x	x									14,000.00	
3	Construcción de un comedor infantil.	Nueva Esperanza.	837				x	x							400,000.00	
4	Brindar apoyo a la niñez con capacidades especiales y de escasos recursos.	Toda la zona	40	x	x	x	x	x	x	x	x	x	X	x	800,000.00	
5	Proporcionar juegos infantiles a los jardines de niños.	Toda la zona	365	x	x	x	x	x	x						150,000.00	
6	Implementar y fortalecer huertos pedagógicos.	Toda la zona	1,343	x	x	x	x	x	x	x	x	x	X	x	40,000.00	
7	Fortalecer los programas de apoyo a la niñez.	Toda la zona	1,343	x	x	x	x	x	x						Ídem	
8	Impartir charlas educativas a la niñez.	Toda la Zona	1,343		x	x	x	x	x	x	x	x	X	x	12,000.00	
9	Incrementar el apoyo con becas escolares.	Toda la zona	70	x	x	x	x	x	x	x	x	x	X	x	200,000.00	

(F-10)

Programación del Plan Zonal Territorial

Departamento: Lempira Municipio: Las Flores Zona N·2 Fecha: 13/08/14 Temática **Vivienda**

Lugar Asamblea: Monte de la Virgen.

PRIORIDAD	NOMBRE DEL PROYECTO/ SECTOR DE DESARROLLO	COMUNIDAD	No DE BEBEFIC	AÑO EJECUCUION											COSTO APROXIMADO	APORTE COMUNITARIO
				15	16	17	18	19	20	21	22	23	24	25		
1	Mejoramiento de vivienda	Toda la zona	4,802	x	x	x	x	x	x	x	x	x	X	x	6,860,000.00	
2	Construcción de pilas.	Toda la Zona	4,802			x	x								600,000.00	
3	Construcción de baños y letrinas.	Toda la zona	4,802	x	x	x	x	x	x	x	x	x	X	x	1,100,000.00	
4	Donación de eco fogones	Toda la Zona	3,600	x	x	x	x	x	x						375,000.00	
5	Donación de tanques rotoplast a las comunidades.	Toda la zona	441		x	x	x	x							400,000.00	
6	Impartir capacitaciones sobre el uso racional de la leña.	Toda la Zona	600		x	x	x	x	x	x	x	x	X	x	12,000.00	
7	Construcción de Viviendas a Familias de escasos recursos.	Toda la Zona.	150	x	x	x	x	x	x						1,000,000.00	

(F-10)
Programación del Plan Zonal Territorial

Departamento: Lempira Municipio: Las Flores Zona N·2 Fecha: 13/08/14 Temática **Agua y Saneamiento.**
Lugar Asamblea: Monte de la Virgen.

PRIORIDAD	NOMBRE DEL PROYECTO/ SECTOR DE DESARROLLO	COMUNIDAD	No DE BEBEFIC	AÑO EJECUCUION											COSTO APROXIMADO	APORTE COMUNITARIO
				15	16	17	18	19	20	21	22	23	24	25		
1	Realizar campañas de limpieza.	Toda la zona	5,527	x	x	x	x	x	x	x	x	x	X	x		
2	Implementar un programa de reforestación	Toda la zona	5,527		x	x									Ídem.	
3	Mantenimiento y mejoramiento del sistema de agua potable.	Monte de la virgen.	647			x	x								300,000.00	
4	Campañas de reforestación de micro cuencas.	Toda la zona.	5,527	x	x	x	x	x	x	x	x	x	X	x		
5	Mantenimiento y mejoramiento de sistema de agua potable	Mariposas	995	x	x	x	x	x	x						800,000.00	
6	Ampliación del sistema de agua potable.	El Derrumbo.	134		x	x	x	x	x	x	x	x	X	x	200,000.00	
7	Mejoramiento de la línea de conducción del sistema de agua potable	Crucitas.	537												200,000.00	
8	Donación de Filtros de agua.	Toda la zona	1,960	x	x	x	x	x	x						80,000.00	
9	Impartir capacitaciones sobre higiene.	Toda la zona.	300	x	x	x	x								10,000.00	

(F-10)

Programación del Plan Zonal Territorial

Departamento: Lempira Municipio: Las Flores Zona N·2 Fecha: 13/08/14 Temática **Economía**

Lugar Asamblea: Monte de la Virgen.

PRIORIDAD	NOMBRE DEL PROYECTO/ SECTOR DE DESARROLLO	COMUNIDAD	No DE BEBEFIC	AÑO EJECUCUION											COSTO APROXIMADO	APORTE COMUNITARIO
				15	16	17	18	19	20	21	22	23	24	25		
1	Apoyo al pequeño productor (Bono tecnológico)	Toda la zona	1,470	x	x	x	x	x	x	x	x	x	X	x	200,000.00	
2	Crear y fortalecer microempresas	Toda la zona	120		x	x									300,000.00	
3	Facilitando el financiamiento al productor.	Toda la zona	1,470			x	x								….	
4	Fortalecimiento el comercio del café.	Toda la zona.	5,527	x	x	x	x	x	x	x	x	x	X	x	…	
5	Fortalecimiento a las cajas rurales.	Toda la zona	5,527	x	x	x	x	x	x							
6	Apoyo con insumos al agricultor.	Toda la zona	1,470		x	x	x	x	x	x	x	x	X	x	90,000.00	
7	Capacitación y fortalecimiento al pequeño productor.	Toda la zona	300	x	x	x	x	x	x						15,000.00	
8	Impartir talleres sobre administración	Toda la zona	300	x	x										12,000.00	
9	Crear microempresa procesadora de café.	Progreso	809			x	x								80,000.00	
10	Fortalecer los rubros productivos.	Toda la zona.	5,527	x	x	x	x	x	x	x					200,000.00	

(F-10)

Programación del Plan Zonal Territorial

Departamento: Lempira Municipio: Las Flores Zona N·2 Fecha: 13/08/14 Temática **Seguridad Alimentaria**

Lugar Asamblea: Monte de la Virgen.

PRIORIDAD	NOMBRE DEL PROYECTO/ SECTOR DE DESARROLLO	COMUNIDAD	No DE BEBEFIC	AÑO EJECUCUION											COSTO APROXIMADO	APORTE COMUNITARIO
				15	16	17	18	19	20	21	22	23	24	25		
1	Talleres sobre elaboración de implementación de insumos orgánicos.	Toda la zona.	100	x	x	x	x	x	x	x	x	x	X	x	20,000.00	
2	Crear y fortalecer los huertos pedagógicos.	Toda la zona.	1,343		x	x									15,000.00	
3	Donación de bolsa solidaria a familias que viven en zonas de alto riesgo y de escasos recursos	Toda la zona.	1,225			x	x								70,000.00	
4	Fortalecer los huertos familiares.	Toda la zona.	1,470	x	x	x	x	x	x	x	x	x	X	x	600,000.00	
5	Apoyo en siembra de fincas integrales individuales.	El salto, Monte de la virgen	594	x	x	x	x	x	x						600,000.00	
6	Crear granero comunitario	Nueva Esperanza.	2,289	x	x	x	x	x	x						90,000.00	

(F-10)
Programación del Plan Zonal Territorial

Departamento: Lempira Municipio: Las Flores Zona N·2 Fecha: 13/08/14 Temática **Tierra**

Lugar Asamblea: Monte de la Virgen.

PRIORIDAD	NOMBRE DEL PROYECTO/ SECTOR DE DESARROLLO	COMUNIDAD	No DE BEBEFIC	AÑO EJECUCUION											COSTO APROXIMADO	APORTE COMUNITARIO
				15	16	17	18	19	20	21	22	23	24	25		
1	Fortalecimiento a grupos de caficultores	Toda la zona	1,470	x	x	x	x	x	x	x	x	x	X	x	4,000,000.00	
2	Facilitando el acceso a tierras del campesino con buenos plazos y bajas tasas de interés.	Toda la zona	343		x	x									100,000.00	
3	Titulación de tierras	Toda la zona	340			x	x								Idem	
4	Capacitación y asistencia técnica al agricultor.	Toda la zona.	150	x	x	x	x	x	x	x	x	x	X	x	Idem.	
5	Campañas de concientización sobre el uso de químicos.	Toda la zona	5.527	x	x	x	x	x	x							

(F-10)
Programación del Plan Zonal Territorial

Departamento: Lempira Municipio: Las Flores Zona N·2 Fecha: 13/08/14 Temática **Participación**
Lugar Asamblea: Monte de la Virgen.

PRIORIDAD	NOMBRE DEL PROYECTO/ SECTOR DE DESARROLLO	COMUNIDAD	No DE BEBEFIC	AÑO EJECUCUION											COSTO APROXIMADO	APORTE COMUNITARIO
				15	16	17	18	19	20	21	22	23	24	25		
1	Fortalecer y crear grupos de mujeres microempresarias	Toda la zona	882	x	x	x	x	x	x	x	x	x	X	x	150,000.00	
2	Fortalecimiento a las fuerzas vivas	Toda la zona	340		x	x									40,000.00	
3	Capacitación y talleres a los grupos de mujeres	Toda la zona.	90			x	x								15,000.00	
4	Impartir talleres sobre equidad de género.	Toda la zona	90	x	x	x	x	x	x	x	x	x	X	x	8,000.00	

(F-10)
Programación del Plan Zonal Territorial

Departamento: Lempira Municipio: Las Flores Zona N·2 Fecha: 13/08/14 Temática **Seguridad Ciudadana**
Lugar Asamblea: Monte de la Virgen.

PRIORIDAD	NOMBRE DEL PROYECTO/ SECTOR DE DESARROLLO	COMUNIDAD	No DE BEBEFIC	AÑO EJECUCUION											COSTO APROXIMADO	APORTE COMUNITARIO
				15	16	17	18	19	20	21	22	23	24	25		
1	Establecer una posta policial.	Nueva Esperanza.	5,527		x	x									400,000.00	
2	Establecer vigilancia policial en la zona.	Toda la zona	5,527	x	x	x	x	x	x	x	x	x	X	x		
4	Crear comités de vigilancia.	Toda la zona.	5,527	x		x		x		x		x		x		
5	Nombrar un auxiliar	El Derrumbo.	134	x												
6	Realizar un proceso de formación a los comités de vigilancia.	Toda la Zona.	120		x	x	x	x	x	x	x	x	X	x	15,000.00	

(F-10)

Programación del Plan Zonal Territorial

Departamento: Lempira Municipio: Las Flores Zona N·2 Fecha: 13/08/14 Temática **Infraestructura Social.** Lugar Asamblea: Monte de la Virgen.

PRIORIDAD	NOMBRE DEL PROYECTO/ SECTOR DE DESARROLLO	COMUNIDAD	No DE BEBEFI	AÑO EJECUCUION											COSTO APROXIMADO	APORTE COMUNITARIO
				15	16	17	18	19	20	21	22	23	24	25		
1	Reparación, bacheo y construcción de muros de contención en áreas vulnerables de carreteras	El Salto, El Derrumbo, Mariposas.	5,527	x	x	x	x	x	x	x	x	x	x	x	8,000,000.00	
2	Compra de un patrol.	Las Flores.	9,457		x	x									Ídem	
3	Construcción de dos cajas puente.	Monte de la Virgen.	1,500			x	x								400,000.00	
4	Mantenimiento y mejoramiento de calles secundarias.	Toda la zona.	5,527	x	x	x	x	x	x	x	x	x	x	x	2,000,000.00	
5	Mejoramiento de calles terciarias	Toda la zona	5,527		x	x	x	x	x						1,500,000.00	
6	Balastreo y alcantarillado de calles.	Toda la zona.	5,527		x	x	x	x	x	x	x	x	x	x	3,000,000.00	
7	Construcción de puente vehicular sobre rio blanco.	Crucitas.	495	x	x	x									1,500,000.00	
8	Construcción de casa comunal.	Pacayales.	176				x	x							90,000.00	
9	Construcción de un centro social.	Mariposas.	995		x	x									700,000.00	
10	Mantenimiento del alumbrado público.	Toda la zona	5,527	x	x	x	x	x	x	x	x	x	x	x	200,000.00	
11	Construcción de un centro social.	Monte de la Virgen.	1,188	x	x										300,000.00	
12	Construcción de un centro social.	Nueva Esp.	651	x	x										300,000.00	
13	Enchapado de 600 m de calles.	Nueva Esp.	651				x	x							800,000.00	
14	Electrificación de la escuela.	Crucitas.	361	x	x										3,500.00	
15	Construcción de casa comunal	El salto.	164			x	x								400,000.00	

16	Mejoramiento de la escuela, (con la construcción de puertas y ventanas).	Progreso.	322		x										10,000.00	
17	Construcción de un Kínder.	Progreso.	322				x	x							250,000.00	
18	Construcción cerca del kínder.	Mariposas.	242			x	x								60,000.00	
19	Construcción de casa Comunal.	El Derrumbo.	134						x	x					300,000.00	

(F-10)
Programación del Plan Zonal Territorial

Departamento: Lempira Municipio: Las Flores Zona N·2 Fecha: 13/08/14 Temática **Turismo.**

Lugar Asamblea: Monte de la Virgen.

PRIORIDAD	NOMBRE DEL PROYECTO/ SECTOR DE DESARROLLO	COMUNIDAD	No DE BEBEFIC	AÑO EJECUCUION											COSTO APROXIMADO	APORTE COMUNITARIO
				15	16	17	18	19	20	21	22	23	24	25		
1	Mejoramiento y ampliación de la cancha de futbol.	Nueva Esperanza.	651	x			x			x			X	x	30,000.00	
2	Construcción de senderos en el P.N.M.C	Monte de la Virgen.	5,527		x	x	x								90,000.00	
3	Construcción de un Canopy.	Monte de la Virgen.	1,188			x	x								1,000,000.00	
4	Construcción de un parque.	Nueva Esperanza.	651								x	x			400,000.00	
5	Construcción de cerca perimetral de la iglesia.	Monte de la virgen.	891			x	x								100,000.00	
6	Crear un programa de protección y turismo de montaña el suptal	Planes.	5,527		x	x	x	x	x	x	x	x	x	x		
7	Construcción de una cancha de futbol.	Planes.	245			x	x								100,000.00	

8	Construcción de una cancha de futbolito.	Nueva Esperanza.	651								x	x			200,000.00	
9	Construcción de cancha de futbol.	Crucitas.	361						x	x					180,000.00	
10	Construcción de cancha de futbol.	Derrumbo.	134									x	x		100,000.00	
11	Construcción de parque infantil.	Crucitas.	361										x	x	60,000.00	
12	Reconstrucción de cancha de futbol.	Monte de la Virgen.	916			x	x								30,000.00	
13	Compra de terreno para un parque infantil.	El Socorro.	384									x	x		80,000.00	

ZONA I

(F-10)
Programación del Plan Zonal Territorial

Departamento: Lempira Municipio: Las Flores Zona: 1 Fecha: 30/07/14Temática: **Ordenamiento Territorial** Lugar Asamblea: Las Flores

PRIORIDAD	NOMBRE DEL PROYECTO/ SECTOR DE DESARROLLO	COMUNIDAD	No DE BEBEFIC	AÑO EJECUCUION												COSTO APROXIMADO	APORTE COMUNITARIO
				15	16	17	18	19	20	21	22	23	24	25			
1	Protección y reforestación del bosque y riveras de quebradas	Toda la Zona	3,930	x	x	x	x	x	x	x	x	X	x	x		_0_	
2	Delimitación y deliberación hidrográfica	Toda la zona	3,930	x	x	x										2,400,000.00	
3	Plan de manejo de protección a la microcuenca	Toda la Zona	3,930		x	x										500,000.00	
4	Reconstrucción de la represa Guerguerense	Varias comunidades	3,200	x	x											400,000	
5	Reforestación del área de la microcuenca Guerguerense	Varias comunidades	3,200	x	x	x										_0_	
6	Apoyo en el acceso directo al agricultor para cultivar	Toda la zona	3,200	x	x		x		x		x					120,000.00	
7	Tecnificación agrícola y sistemas de riego	Toda la zona	3,200		x	x	x									100,000.00	
8	Establecer una empresa local de extracción y explotación de minerales del rio	Casco Urbano	3,930			x	x									8,000,000.00	
9	Medición ampliación y mejoramiento de calles secundarias y terciarias	Toda la zona	3,930	x	x	x	x	x								6,040,000.00	
10	Legalización o titulación de tierras	Varias comunidades	1,310			x	x	x	x							400,000.00	
11	Ensamblaje de alcantarilla para desagüe en la entrada de la colonia	Col. F.P.	300			x										40,000.00	
12	Ampliación y adoquinado de calle	Piedra Pintada	300			x	x									2,000,000.00	

13	Construcción de muro en vivienda de alto riesgo	Varias comunidades	130						x	x	x				50,000.00	
14	Enchapado de cien metros de calle	Teposuna	261				x								90,000.00	
15	Apertura de calles	Coalaca	811				x								40,000.00	

(F-10)
Programación del Plan Zonal Territorial

Departamento: Lempira Municipio: Las Flores Zona: 1 Fecha: 30/07/14 Temática: **Salud y Nutrición** Lugar Asamblea: Las Flores

PRIORIDAD	NOMBRE DEL PROYECTO/ SECTOR DE DESARROLLO	COMUNIDAD	No DE BEBEFIC	AÑO EJECUCUION											COSTO APROXIMADO	APORTE COMUNITARIO
				15	16	17	18	19	20	21	22	23	24	25		
1	Establecer un laboratorio de análisis clínico en el centro de salud	Las Flores	3,930		x										400,000.00	
2	Incrementar el abastecimiento de medicamento en centro de salud	Las Flores	3,930	x	x	x									100,000.00	
3	Asignar ambulancia al centro de salud	Las Flores	9,457	x	x										600,000.00	
4	Campañas de fumigación contra el mosquito transmisor del dengue	Toda La Zona	3,930	x	x	x	x	x	x	x	x	x	x	x	100,000.00	
5	Crear y fortalecer botiquines de primeros auxilios	Varias comunidades	2,800	x	x	x	x								32,000.000	
6	Campaña de concientización sobre la quema de basura	Toda la zona	3,930	x	x	x	x	x							15,000.00	
7	Capacitaciones sobre prevención de enfermedades	Toda la zona	250	x		x		x		x		x		x	48,000.00	
8	Ampliación general del bono diez mil en zona urbana	Varias comunidades	958	x	x										400,000.00	
9	Donación de filtro de agua.	Toda la zona	3,930	x	x	x	x	x							90,000.00	
10	Reconstrucción y limpieza de cunetas y alcantarillado	Toda la zona	6,330	x	x	x		x		x		x			100,000.00	

11	Construcción de pozos sépticos	Varias comunidades	1,600	x	x										80,000.00	
12	Realización de campañas de limpieza	Toda la zona	3,930	x	x	x	x	x	x	x	x	x	x	x		
13	Realizar campañas medicas de atención a la niñez	Toda la zona	2,610	x	x	x	x	x							100,000.00	

(F-10)
Programación del Plan Zonal Territorial

Departamento: Lempira Municipio: Las Flores Zona: 1 Fecha: 30/07/14 Temática: **Educación** Lugar Asamblea: Las Flores

PRIORIDAD	NOMBRE DEL PROYECTO/ SECTOR DE DESARROLLO	COMUNIDAD	No DE BEBEFIC	AÑO EJECUCUION											COSTO APROXIMADO	APORTE COMUNITARIO
				15	16	17	18	19	20	21	22	23	24	25		
1	Capacitación y concientización a padres de familia sobre la educación de sus hijos	Toda la Zona	1,752	x	x	x	x	x	x						30,000.00	
2	Proporcionar material didáctico en los centros educativos	Toda la zona	1,800	x	x	x	x	x	x	x	x	x	x	x	190,000.00	
3	Fortalecer el apoyo con becas a los niños y jóvenes en edad de estudiar	Toda la Zona	130	x	x	x	x								800,000.00	
4	Establecer nuevas plazas de docentes en diferentes centros educativos	Varias comunidades	400	x	x	x									360,000.00	
5	Construcción de edificio para educación primaria	El Desvió	75			x	x								96,000.00	
6	Compra de equipo de computación para el centro educativo	Teposuna	261		x										500,000.00	
7	Fortalecer el programa de alfabetización para adultos	Toda la zona	222	x	x	x	x								200,000.00	
8	Fortalecimiento a la merienda escolar	Toda la zona	1,800	x	x	x	x	x	x	x	x	x	x	x	50,000.00	
9	Construcción de módulos sanitarios en la escuela Luis landa	Guanas	336				x								50,000.00	

10	Construcción de cocina y comedor en la escuela	Mongual	693					x						200,000.00	
11	Construcción de cocina bodega	El adino	150						x					80,000.00	
12	Construcción de un edificio para educación pre-escolar	El adino	150				x							60,000.00	
13	Construcción de un modulo para educación primaria	El adino	150		x	x								70,000.00	
14	Electrificación del kínder	Teposuna	261	x										6,000.00	
15	Construcción de edificio para educación pre-escolar	Piedra pintada	194						x					250,000.00	
16	Establecer escuela de alfabetización para adultos	Las Flores	78					x	x					180,000.00	

(F-10)
Programación del Plan Zonal Territorial

Departamento: Lempira Municipio: Las Flores Zona: 1 Fecha: 30/07/14 Temática: **Recursos Naturales y Ambiente** Lugar Asamblea: Las Flores

PRIORIDAD	NOMBRE DEL PROYECTO/ SECTOR DE DESARROLLO	COMUNIDAD	No DE BEBEFIC	AÑO EJECUCUION											COSTO APROXIMADO	APORTE COMUNITARIO
				15	16	17	18	19	20	21	22	23	24	25		
1	Capacitación sobre un plan de manejo	Toda la Zona	90	x	x	x	x								40,000.00	
2	Prohibir la implementación de quema de basura	Toda la zona	3,930	x												
3	Campañas de concientización sobre los daños al medio ambiente	Toda la Zona	3,930	x	x	x	x	x	x	x	x	x	x	x	12,000.00	
4	Establecer eco fogones en viviendas que no tienen	Varias comunidades	650		x		x								130,000.00	
5	Formar comité de vigilancia del ambiente	Toda la zona	3,930	x		x		x		x		x		x		
6	Protección a la flora y fauna existente	Toda la zona	3,930	x	x	x	x	x	x	x	x		x	x		
7	Fortalecimiento a campañas de limpieza	Toda la zona	3,930	x	x	x	x	x	x	x		x	x	x		
8	Capacitación sobre el uso racional de los recursos naturales	Toda la zona	90			x	x									
9	Construcción de alcantarillado sanitario	Mongual	693				x	x							5,000,000.00	

(F-10)
Programación del Plan Zonal Territorial

Departamento: Lempira Municipio: Las Flores Zona: 1 Fecha: 30/07/14 Temática: **Grupos vulnerables: niñez** Lugar Asamblea: Las Flores

PRIORIDAD	NOMBRE DEL PROYECTO/ SECTOR DE DESARROLLO	COMUNIDAD	No DE BEBEFIC	AÑO EJECUCUION											COSTO APROXIMADO	APORTE COMUNITARIO
				15	16	17	18	19	20	21	22	23	24	25		
1	Impartir charlas sobre valores en los centros educativos	Toda la Zona	1,600	x	x	x	x	x	x		x	x	x		80,000.00	
2	Impartir un programa de formación a niños y a niñas en los centros educativos	Toda la zona	830	x											100,000.00	
3	Establecer plazas de un docente especializado para niños especiales	Las Flores	230		x	x									90,000.00	
4	Fortalecer la atención medica de la niñez	Toda la zona	1,600		x	x	x								400,000.00	
5	Impartir charlas a padres y niños sobre derechos	Toda la zona	830			x	x								24,000.00	
6	Becar a la niñez de escasos recursos	Toda la zona	60			x	x								300,000.00	

(F-10)
Programación del Plan Zonal Territorial

Departamento: Lempira Municipio: Las Flores Zona: 1 Fecha: 30/07/14 Temática: **Grupos vulnerables: Juventud** Lugar Asamblea: Las Flores

PRIORIDAD	NOMBRE DEL PROYECTO/ SECTOR DE DESARROLLO	COMUNIDAD	No DE BEBEFIC	AÑO EJECUCUION											COSTO APROXIMADO	APORTE COMUNITARIO
				15	16	17	18	19	20	21	22	23	24	25		
1	Impartir charlas sobre las drogas y el alcohol	Toda la Zona	3,930	x	x		x		x		x		x		12,000.00	
2	Apoyo y fortalecimiento a grupos de jóvenes	Toda la zona	310	x	x	x	x	x	x	x	x	x	x	x	130,000.00	
3	Impartir charlas a jóvenes sobre las consecuencias del embarazo	Toda la zona	200	x		x		x							12,000.00	
4	Impartir talleres sobre autoestima y valores	Toda la zona	310		x										30,000.00	
5	Impartir capacitaciones y talleres a jóvenes en formación técnica	Toda la zona	50	x		x	x								50,000.00	
6	Construcción de cancha de futbol	El adino	32			x									80,000.00	
7	Compra de terreno para establecer cancha de futbol	Teposuna	261			x	x								100,000.00	
8	Dotación de implementaciones deportivas para la recreación del futbol	Toda la zona	3,930	x	x	x		x							40,000.00	

(F-10)
Programación del Plan Zonal Territorial

Departamento: Lempira Municipio: Las Flores Zona: 1 Fecha: 30/07/14 Temática: **Grupos vulnerables: Tercera Edad**

Lugar Asamblea: Las Flores

PRIORIDAD	NOMBRE DEL PROYECTO/ SECTOR DE DESARROLLO	COMUNIDAD	No DE BEBEFIC	AÑO EJECUCUION											COSTO APROXIMADO	APORTE COMUNITARIO
				15	16	17	18	19	20	21	22	23	24	25		
1	Brindar apoyo con bono de la tercera edad	Toda la Zona	322	x	x	x	x	x	x	x	x	x	x	x	1,000,000.00	
2	Brindar apoyo con bolsas solidarias a la tercera edad	Toda la zona	322	x	x	x	x	x	x	x	x	x	x	x	180,000.00 c/año	
3	Incentivar a los grupos de tercera edad	Toda la zona	322	x											10,000.00 c/año	
4	Organizar a todos los grupos de la tercera edad	Toda la zona	322	x												
5	Levantar un censo a la población de la tercera edad	Toda la zona	322	x	x										8,000.00	
6	Brindar apoyo con medicamentos o brigadas medicas	Varias Comunidades	322			x	x	x							80,000.00 c/año.	

(F-10)
Programación del Plan Zonal Territorial

Departamento: Lempira Municipio: Las Flores Zona: 1 Fecha: 30/07/14 Temática: **Grupos vulnerables: Mujeres** Lugar Asamblea: Las Flores

PRIORIDAD	NOMBRE DEL PROYECTO/ SECTOR DE DESARROLLO	COMUNIDAD	No DE BEBEFIC	AÑO EJECUCUION											COSTO APROXIMADO	APORTE COMUNITARIO
				15	16	17	18	19	20	21	22	23	24	25		
1	Apoyo a madres solteras	Toda la Zona	162	x		x		x							400,0000.00	
2	Apoyo y fortalecimiento a grupos de mujeres	Toda la zona	300	x	x		x		x		x				350,000.00	
3	Establecer plaza de psicólogo de atención a la mujer en el centro de salud.	Toda la zona	1,954		x	x									90,000.00	
4	Apoyar con capital semilla a grupos de mujeres	Toda la zona	300	x	x	x	x	x	x						600,000.00	
5	Impartir charlas a jóvenes sobre sexualidad y su riesgo	Toda la zona	60		x	x	x	x	x		x				12,000.00	

(F-10)

Programación del Plan Zonal Territorial

Departamento: Lempira Municipio: Las Flores Zona: 1 Fecha: 30/07/14 Temática: **vivienda** Lugar Asamblea: Las Flores

PRIORIDAD	NOMBRE DEL PROYECTO/ SECTOR DE DESARROLLO	COMUNIDAD	No DE BEBEFIC	AÑO EJECUCUION											COSTO APROXIMADO	APORTE COMUNITARIO
				15	16	17	18	19	20	21	22	23	24	25		
1	Construcción de baños y letrinas a familias de escasos recursos	Toda la Zona	680	x	x		x		x		x		x		460,000.00	
2	Mejoramiento de viviendas a familias de escasos recursos	Toda la zona	120		x		x			x		x		x	3,740,000.00	
3	Letrinicacion	Toda la zona	680	x		x			x			x			480,000.00	
4	Construcción de baños y pilas	Varias Comunidades	680				x				x				480,000.00	

(F-10)
Programación del Plan Zonal Territorial

Departamento: Lempira Municipio: Las Flores Zona: 1 Fecha: 30/07/14 Temática: **Agua y Saneamiento** Lugar Asamblea: Las Flores

PRIORIDAD	NOMBRE DEL PROYECTO/ SECTOR DE DESARROLLO	COMUNIDAD	No DE BEBEFIC	AÑO EJECUCUION											COSTO APROXIMADO	APORTE COMUNITARIO
				15	16	17	18	19	20	21	22	23	24	25		
1	Protección y reforestación de las microcuencas	Toda la Zona	3,930	x	x	x	x	x	x		x	x	x	x	50,000.00	
2	Delimitación de las microcuencas	Toda la zona	2,600	x	x										2,400,000.00	
3	Establecer medidas para el aseo comunitario	Toda la zona	3,930		x											
4	Construcción de un nuevo sistema de agua potable	Guanas, Teposuna	2,600								x	x			700,000.00	
5	Mejoramiento y ampliación de la red y distribución del sistema de agua potable	Casco Urbano, El Adino, Piedra Pintada y Col. Fernando Pinto	3,930					x	x						2,300,000.00	
6	Establecer basureros comunitarios	Toda la zona	3,930		x			x			x			x	15,000.00	
7	Ampliación de alcantarillado sanitario	Casco Urbano	1,300			x	x								2,000,000.00	
8	Construcción de laguna de oxidación	Casco Urbano	1,300	x											2,000.00	
9	Construcción sistema de agua potable	Cañadas	314	x											3,000,000.00	
10	Establecer medidas de prohibición para no contaminación de las fuentes de agua en la zona alta	Varias Comunidades	300	x	x											
11	Construcción de módulos sanitarios	Mongual	693				x								200,000.00	
12	Capacitación sobre saneamiento	Toda la Zona	180		x		x		x		x		x		15,000.00	
13	Reconstrucción del sistema de agua potable	El Adino	150							x					60,000.00	

14	Construcción de alcantarillado para aguas negras	Guanas	336									x			6,000,000.00	
15	Brindar apoyo con filtros a la familia	Toda la Zona	652	x	x		x		x		x				36,000.00	

(F-10)
Programación del Plan Zonal Territorial

Departamento: Lempira Municipio: Las Flores Zona: 1 Fecha: 30/07/14 Temática: **Economía** Lugar Asamblea: Las Flores

PRIORIDAD	NOMBRE DEL PROYECTO/ SECTOR DE DESARROLLO	COMUNIDAD	No DE BEBEFIC	AÑO EJECUCUION											COSTO APROXIMADO	APORTE COMUNITARIO
				15	16	17	18	19	20	21	22	23	24	25		
1	Brindar apoyo al pequeño empresario	Toda la Zona	480	x	x	x									250,000.00	
2	Crear y fortalecer microempresas	Toda la zona	480	x	x	x	x	x	x	x	x	x	x	x	500,000.00	
3	Apoyo con insumos al pequeño productor de café	Teposuna y Guanas.	90	x		x		x		x					200,000.00	
4	Crear escuelas de capacitación agrícola para familias de escasos recursos	Toda la zona	650			x	x								180,000.00	
5	Mejorar y apoyar el comercio local	Toda la zona	3,930		x	x	x	x							180,000.00	
6	Apoyar con capital semilla a los productores	Toda la Zona	1,200	x		x		x		x		x		x	200,000.00	
7	Brindar asistencia técnica y fortalecimiento a los graneros comunitarios	Toda la zona	2,800	x	x	x	x	x							300,000.00	
8	Gestión de fuentes de empleo	Toda la zona	3,930		x	x	x	x							30,000.00	
9	Rescate a la semilla criolla	Toda la zona	3,930	x	x										25,000.00	
10	Capacitaciones sobre administración económica	Toda la zona	300		x	x									15,000.00	
11	Fortalecer el apoyo a las cajas rurales con capital semilla	Toda la zona	3,930			x	x		x			x		x	200,000.00	

(F-10)
Programación del Plan Zonal Territorial

Departamento: Lempira Municipio: Las Flores Zona: 1 Fecha: 30/07/14 Temática: **Seguridad Alimentaria** Lugar Asamblea: Las Flores

PRIORIDAD	NOMBRE DEL PROYECTO/ SECTOR DE DESARROLLO	COMUNIDAD	No DE BEBEFIC	AÑO EJECUCUION											COSTO APROXIMADO	APORTE COMUNITARIO
				15	16	17	18	19	20	21	22	23	24	25		
1	Fortalecer el granero municipal	Las Flores	3,930	x		x		x		x		x		x	100,000.00	
2	Fortalecer los huertos familiares	Toda la zona	2,100		x		x		x		x		x		12,000.00	
3	Brindar apoyo logístico al agricultor	Toda la zona	300			x	x								100,000.00	
4	Impartir talleres sobre el manejo de huertos familiares	Toda la zona	300	x	x	x									30,000.00	
5	Brindar apoyo con semilla mejorada al agricultor	Toda la zona	1,200	x		x		x		x		x		x	100,000.00	
6	Brindar apoyo con alimentación a familias de extrema pobreza	Toda la Zona	600	x	x			x		x			x		400,000.00	
7	Establecer nuevos huertos familiares	Varias comunidades	950	x			x			x			x	x	40,000.00	
8	Apoyo técnico y crediticia al agricultor	Toda la zona	1,200		x	x	x								100,000.00	
9	Tecnificación agrícola y apoyo en fertilización	Toda la zona	1,200			x	x	x							200,000.00	
10	Implementación de diversificación de cultivo	Toda la Zona	1,200						x	x	x				50,000.00	
11	Brindar apoyo con silos metálicos al agricultor	Varias comunidades.	300			x	x								60,000.00	

(F-10)
Programación del Plan Zonal Territorial

Departamento: Lempira Municipio: Las Flores Zona: 1 Fecha: 30/07/14 Temática: **Tierras** Lugar Asamblea: Las Flores

PRIORIDAD	NOMBRE DEL PROYECTO/ SECTOR DE DESARROLLO	COMUNIDAD	No DE BEBEFIC	AÑO EJECUCUION											COSTO APROXIMADO	APORTE COMUNITARIO
				15	16	17	18	19	20	21	22	23	24	25		
1	Indemnización o compra de tierras en áreas protegidas	Toda la zona	3,930			x	x								3,000,000.00	
2	Facilitando el acceso a tierras al campesino	Toda la zona	3,930	x		x		x		x					400,000.00	
3	Titulación de tierras	Varias comunidades	900		x	x									200,000.00	
4	Brindar apoyo a la tecnificación y plan de manejo al productor	Toda la zona	450	x		x	x								100,000.00	
5	Facilitar fondo a las familias de escasos recursos en un programa de coinversión	Toda la zona	900			x	x								1,000,000.00	
6	Brindar apoyo al horticultor	Toda la zona	120		x	x									100,000.00	
7	Crear cooperativas agrícolas	Toda la zona	3,930			x	x								500,000.00	

(F-10)
Programación del Plan Zonal Territorial

Departamento: Lempira Municipio: Las Flores Zona: 1 Fecha: 30/07/14 Temática: **Participación** Lugar Asamblea: Las Flores

PRIORIDAD	NOMBRE DEL PROYECTO/ SECTOR DE DESARROLLO	COMUNIDAD	No DE BEBEFIC	AÑO EJECUCUION											COSTO APROXIMADO	APORTE COMUNITARIO
				15	16	17	18	19	20	21	22	23	24	25		
1	Capacitación a fuerzas vivas comunitarias	Toda la Zona	200	x		x		x		x		x		x	50,000.00	
2	Impartir taller sobre formación ciudadana	Toda la zona	300	x	x		x	x							25,000.00	
3	Fortalecer las microempresas	Toda la zona	600	x		x		x		x		x		x	200,000.00	
4	Fortalecer la gestión de las fuerzas vivas	Toda la zona	200	x	x	x									100,000.00	
5	Brindar apoyo logístico con cámaras digitales a patronatos y sociedad civil	Varias Comunidades	90	x	x										10,000.00	
6	Crear y fomentar eventos sociales comunitarios	Toda la Zona	3,930	x	x	x	x	x	x		x	x	x	x	200,000.00	
7	Fortalecer la integración de mas socios a las cajas rurales	Varias Comunidades	1,900				x	x							50,000.00	
8	Fortalecer la participación de grupos de mujeres	Toda la zona	160			x	x								90,000.00	

(F-10)
Programación del Plan Zonal Territorial

Departamento: Lempira Municipio: Las Flores Zona: 1 Fecha: 30/07/14 Temática: **Seguridad Ciudadana** Lugar Asamblea: Las Flores

PRIORIDAD	NOMBRE DEL PROYECTO/ SECTOR DE DESARROLLO	COMUNIDAD	No DE BEBEFIC	AÑO EJECUCUION											COSTO APROXIMADO	APORTE COMUNITARIO
				15	16	17	18	19	20	21	22	23	24	25		
1	Construcción de bollas en el desvió	El Desvió	3,930			x	x								200,000.00	
2	Crear ley seca en el municipio	Toda la zona	9,457		x											
3	Organizar grupos de vigilancia comunitaria	Toda la zona	3,930		x	x										
4	Fortalecer vigilancia policial en las comunidades	Toda la zona	9,457	x	x											
5	Concientizar a la comunidad sobre los temas de seguridad ciudadana	Toda la zona	9,457	x	x										30,000.00	
6	Construcción de gradas en la calle que conduce a la escuela luís landa	Guanas	336			x	x								80,000.00	
7	Capacitar y fortalecer comité de vigilancia	Toda la zona	90	x	x										15,000.00	
8	Construcción de tramo peatonal	El Desvió.	3,930							x	x				12,000.00	

(F-10)
Programación del Plan Zonal Territorial

Departamento: Lempira Municipio: Las Flores Zona: 1 Fecha: 30/07/14 Temática: **Infraestructura Social** Lugar Asamblea: Las Flores

PRIORIDAD	NOMBRE DEL PROYECTO/ SECTOR DE DESARROLLO	COMUNIDAD	No DE BEBEFIC	AÑO EJECUCUION											COSTO APROXIMADO	APORTE COMUNITARIO
				15	16	17	18	19	20	21	22	23	24	25		
1	Construcción de alcantarillado	Coalaca	811	x	x	x									6,000,000.00	
2	Mejoramiento y ampliación del alumbrado publico	Toda la zona	3,930	x	x		x		x		x		x		200,000.00	
3	Mejoramiento del templo católico	Las Flores	1,600				x								1,000,000.00	
4	Construcción del palacio municipal	Las Flores	9,457			x	x								2,000,000.00	
5	Ensamblaje de alcantarilla en calles secundarias	Toda la zona	3,930		x	x									200,000.00	
6	Construcción centro social	Teposuna	410				x								400,000.00	
7	Construcción de alcantarillado sanitario	Col. F.P.	130			x									2,500,000.00	
8	Construcción centro social	Guanas	406					x							400,000.00	
9	Electrificación	El Adino	150		x										1,400,000.00	
10	Remodelación de la iglesia católica	Teposuna	261			x									100,000.00	
11	Construcción de bodega cocina en la escuela teresa Madrid	Las Flores	1,360				x								280,000.00	
12	Enchapado de 600 m de calle secundarias	Coalaca	811						x						1,200,000.00	
13	Mejoramiento de la iluminación del instituto Manuel Canelo Perdomo	Las Flores	958				x								6,000.00	

(F-10)
Programación del Plan Zonal Territorial

Departamento: Lempira Municipio: Las Flores Zona: 1 Fecha: 30/07/14 Temática: **Turismo** Lugar Asamblea: Las Flores

PRIORIDAD	NOMBRE DEL PROYECTO/ SECTOR DE DESARROLLO	COMUNIDAD	No DE BEBEFIC	AÑO EJECUCUION											COSTO APROXIMADO	APORTE COMUNITARIO
				15	16	17	18	19	20	21	22	23	24	25		
1	Construcción de un salón en el balneario municipal	Las Flores	9,457			x	x								400,000.00	
2	Construcción de cancha multiusos	Col. F.P.	1,360				x	x							120,000.00	
3	Mejorar el acceso a las áreas turísticas	Toda la zona	3,930		x										30,000.00	
4	Liberación de playas rio mejocote	Las Flores	9,457	x	x										50,000.00	
5	Construcción de poli deportivo	Las Flores	1,360	x	x										300,000.00	
6	Mantenimiento de la cancha de futbol	Coalaca	811			x									15,000.00	
7	Construcción de parque	Coalaca	811						x	x					120,000.00	
8	Construcción de balneario	Coalaca	811								x				500,000.00	
9	Construcción de cancha de Futbol.	Guanas	336	x	x										150,000.00	
10	Construcción de una cancha de futbol	Mongual	693		x	x									100,000.00	
11	Construcción de área de recreación para niños	Cañadas	314				x								30,000.00	
12	Construcción de un parque infantil	Mongual	693									x			200,000.00	
13	Mejoramiento de la cancha de futbol	Cañadas	314							x	x				50,000.00	

PLAN DE INVERCION MULTISECTORIAL Y PLURIANUAL PIMP

PROYECTOS ESTRATEGICOS

(F-19)

PROGRAMACION DEL PLAN DE INVERSION MUNICIPAL PLURIANUAL

(PROYECTOS ESTRATEGICOS PRIORIZADOS POR LINEA ESTRATEGICA DEL PLAN ESTRATEGICO)

DEPARTAMENTO: LEMPIRA MUNICIPIO: LAS FLORES Fecha aprobación _15 / 10_ / _14_ Línea estratégica: **Seguridad Alimentaria**.

Prioridad	Nombre del proyecto	Ubicación	Costo Total	Años de ejecución																Financiamiento		
				15	16	17	18	19	20	21	22	23	24	25	26	27	28	29	30	Local	Municipal	Externo
1	Capacitación a productores (a) en la implementación de buenas prácticas agrícolas y manejo de recursos Naturales.	Las Flores	4,100,000	X	X	X	X	X	X	X	X	X	X	X	X	X	X	X	X	100,000	2,000,000	2,000,000
2	Ampliar el granero municipal.	Nueva Esperanza Monte de La Virgen	2,080,000	X	X	X	X	X	X	X	X	X	X	X	X	X	X	X	X	80,000	500,000	1,500,000
3	Apoyo a productores organizados, con tecnología Agrícola como; Macro túneles, casas maya, sistemas de riego, etc.	Las Flores	9,050,000	X	X	X	X	X	X	X	X	X	X	X	X	X	X	X	X	50,000	1,000,000	8,000,000
4	Fortalecimiento a la producción agropecuaria.	Las Flores	8,130,000	X	X	X	X	X	X	X	X	X	X	X	X	X	X	X	X	130,000	500,000	7,500,000
5	Fortalecimiento a los procesos de comercialización (establecer centros de acopio).	Las Flores	4,100,000	X	X	X	X	X	X	X	X	X	X	X	X	X	X	X	X	100,000	500,000	3,500,000

(F-19)

PROGRAMACION DEL PLAN DE INVERSION MUNICIPAL PLURIANUAL

(PROYECTOS ESTRATEGICOS PRIORIZADOS POR LINEA ESTRATEGICA DEL PLAN ESTRATEGICO)

DEPARTAMENTO: LEMPIRA MUNICIPIO: LAS FLORES Fecha aprobación _15 / 10_ / _14_ Línea estratégica: **Salud y Nutrición**

Prioridad	Nombre del proyecto	Ubicación	Costo Total	Años de ejecución																Financiamiento		
				15	16	17	18	19	20	21	22	23	24	25	26	27	28	29	30	Local	Municipal	Externo
1	Dotar de paquetes básicos de medicamentos a las unidades de salud.	Las Flores	15,100,000	X	X	X	X	X	X	X	X	X	X	X	X	X	X	X	X	100,000	5,000,000	10,000,000
2	Fomento a la diversificación agrícola.	Las Flores	5,550,000	X	X	X	X	X	X											50,000	500,000	4,500,000
3	Construcción y equipamiento del CESAMO “Alberto Hernández” de las Flores, Centro.	Las Flores	3,150,000	X	X	X														150,000	100,000	2,000,000
4	Reconstrucción y equipamiento de los centros de salud.	Mercedes y Monte de la Virgen.	2,200,000			X	X	X	X											200,000	1,000,000	3,000,000
5	Fortalecimiento al personal de salud.	Las Flores	1,570,000	X	X	X	X	X	X	X	X	X	X	X	X	X	X	X	X	70,000	500,000	1,000,000

(F-19)

PROGRAMACION DEL PLAN DE INVERSION MUNICIPAL PLURIANUAL

(PROYECTOS ESTRATEGICOS PRIORIZADOS POR LINEA ESTRATEGICA DEL PLAN ESTRATEGICO)

DEPARTAMENTO: LEMPIRA MUNICIPIO: LAS FLORES Fecha aprobación _15 / 10_ / _14_ Línea estratégica: **Salud y Nutrición**

Prioridad	Nombre del proyecto	Ubicación	Costo Total	Años de ejecución																Financiamiento		
				15	16	17	18	19	20	21	22	23	24	25	26	27	28	29	30	Local	Municipal	Externo
6	Capacitación y establecimiento de huertos familiares en el municipio.	Las Flores	5,100,000	X	X	X	X	X	X	X	X	X	X	X	X	X	X	X	X	100,000	1,000,000	4,000,000
7	Fortalecimiento de capacidades en salud sexual reproductiva.	Las Flores	1,350,000	X	X	X	X	X	X	X	X	X	X	X	X	X	X	X	X	50,000	300,000	1,000,000
8	Mejorar la calidad y cantidad de agua. (Construcción Proyectos de agua y tratamiento de agua).	Las Flores	10,250,000	X	X	X	X	X	X	X	X	X	X	X	X	X	X	X	X	250,000	4,000,000	6,000,000
9	Asignar personal	Casco Urbano	30,000,000	X	X	X	X	X	X	X	X	X	X	X	X	X	X	X	X		15,000,000	15,000,000

	médico en diferentes área (Odontólogo, médico general, psicólogo, enfermeras).	Monte de la Virgen Mercede.																				
10	Fortalecer monitorios periódicos de talla y peso a niños menores de 5 años.	Las Flores	550,000	X	X	X	X	X	X	X	X	X	X	X	X	X	X	X	X	X	50,000	300,000	200,000
11	Capacitar a las familias en buenas prácticas de higiene en el hogar.	Las Flores	1,050,000	X	X	X	X	X	X	X	X	X	X	X	X	X	X	X	X	X	50,000	300,000	700,000

(F-19)

PROGRAMACION DEL PLAN DE INVERSION MUNICIPAL PLURIANUAL

(PROYECTOS ESTRATEGICOS PRIORIZADOS POR LINEA ESTRATEGICA DEL PLAN ESTRATEGICO)

DEPARTAMENTO: LEMPIRA MUNICIPIO: LAS FLORES Fecha aprobación _15 / 10 / _14_ Línea estratégica: **RRNN Y Ambiente**

Prioridad	Nombre del proyecto	Ubicación	Costo Total	Años de ejecución																Financiamiento		
				15	16	17	18	19	20	21	22	23	24	25	26	27	28	29	30	Local	Municipal	Externo
1	Seguimiento del plan de conservación con el apoyo del ICF.	Las Flores	160,000	X	X	X	X	X	X	X	X	X	X	X	X	X	X	X	X	10,000	50,000	100,000
2	Realizar asambleas comunitarias sobre la ley de protección ambiental.	Las Flores	215,000	X	X	X	X	X	X	X	X	X	X	X	X	X	X	X	X	15,00	100,000	100,000
3	Impartir charlas sobre la clasificación de desechos sólidos.	Las Flores	300,010	X	X	X	X	X	X	X	X	X	X	X	X	X	X	X	X	10,000	100,000	200,000
4	Concientizar a los agricultores para implementar la ley de cero quemas en la agricultura.	Las Flores	300,010	X	X	X	X	X	X	X	X	X	X	X	X	X	X	X	X	10,000	100,000	200,000
5	Declarar las áreas de micro cuencas y áreas	Las Flores	13,000,000	X	X	X	X	X	X	X	X	X	X	X	X	X	X	X	X	1,000,000	3,000,000	10,000,000

	protegidas.																					
6	Impartir charlas sobre la contaminación de agroquímicos y eses fecales.	Las Flores	300,050	X	X	X	X	X	X	X	X	X	X	X	X	X	X	X	X	50,000	100,000	200,000
7	Ampliación del alcantarilladlo sanitario	Casco Urbano	2,500,000	X	X	X	X													500,000	700,000	1,300,000

(F-19)

PROGRAMACION DEL PLAN DE INVERSION MUNICIPAL PLURIANUAL

(PROYECTOS ESTRATEGICOS PRIORIZADOS POR LINEA ESTRATEGICA DEL PLAN ESTRATEGICO)

DEPARTAMENTO: LEMPIRA MUNICIPIO: LAS FLORES Fecha aprobación _15 / 10_ / _14_ Líneaestratégica: **RRNN Y Ambiente**

Prioridad	Nombre del proyecto	Ubicación	Costo Total	Años de ejecución																Financiamiento		
				15	16	17	18	19	20	21	22	23	24	25	26	27	28	29	30	Local	Municipal	Externo
8	Construcción de pozos sépticos.	Las Flores	2,000,000	X	X	X	X	X	X	X	X	X	X	X						500,000	500,000	1,000,000
9	Concientizar a la población en el manejo de los RR/NN	Las Flores	300,000.00	X	X	X	X	X	X	X	X	X	X	X	X	X	X	X	X	50.00	100,000	150
10	Campañas de reforestación en áreas protegidas y micro cuencas.	Las Flores	300	X		X		X		X		X		X		X		X		50	100	150
11	Impartir talleres sobre rehusar y reciclar	Las Flores	300		X			X			X			X			X			50	100	150
12	Capacitar a los agricultores para elaborar abonos orgánicos.	Las Flores	1,025,000	X	X	X	X	X	X											25,000	200,000	800,000
13	Rotular áreas protegidas.	Las Flores	100,000																	10,000	40,000	50.000
14	Campaña de concientización para regular el uso de químicos en la agricultura	Las Flores	520,000	X		X		X		X		X		X		X		X		20,000	100,000	400,000

(F-19)

PROGRAMACION DEL PLAN DE INVERSION MUNICIPAL PLURIANUAL

(PROYECTOS ESTRATEGICOS PRIORIZADOS POR LINEA ESTRATEGICA DEL PLAN ESTRATEGICO)

DEPARTAMENTO: LEMPIRA MUNICIPIO: LAS FLORES Fecha aprobación _15 / 10 _ / _14_ Línea estratégica: **Infraestructura Vial**

Prioridad	Nombre del proyecto	Ubicación	Costo Total	Años de ejecución																Financiamiento		
				15	16	17	18	19	20	21	22	23	24	25	26	27	28	29	30	Local	Municipal	Externo
1	Elaborar propuestas y gestión ante el Estado para el mantenimiento y mejoramiento de calles.	Las Flores	200,000.00	X	X															10,000	100,000	90,000
2	Compra de maquinarias para mantenimiento de calles.(volqueta, patrol)	Las Flores	16,300,000		X		X	X	x	x	x	x	x	x	x	x	x	x	x	300,000	8,000,000	8,000,000
3	Elaborar un plan de mantenimiento de calles.	Las Flores	50,000		X	X															50,000	0
4	Apertura de calles.	Las Flores	5,000.000,				X			X			X			X			X	100,000	3,000,000	190,000.00
5	Construcción de puentes hamacas y cajas puente.	Las Flores	20,000.000	X	X	X	X	X	X	X	X	X	X	X	X	X	X	X	X	500,000	4,500.000.00	15,000.ooo.
6	Construcción de drenajes de calles.	Las Flores	1,000.000		X	X			X	X			X	X			X	X	X	100,000	500,000	1,000.000
7	Adquisición e bancos de material para balastreo	Las Flores	2,000.000		X	X	X	X	X	X	X	X	X	X	X					0	2,000.000	0
8	Balastreo de calles secundarias y terciarias.	Las Flores	6,400.000.00	X	X	X	X	X	X	X	X	X	X	X	X	X	X	X	X	400,000	1,000.000	5,000.000

9	Pavimentación.	Casco Urbano	10,100,000			X	X				X	X	X			X	X	X	X	100,000	3,000,000	7,000,000
10	Instalación de alcantarillas.	Las Flores	2,100.000-0	X	X	X	X	X	X	X	X	X	X	X	X	X	X	X	X	100,000	500,000	1,500,000
11	Pedrimentado de calles en área rural	Todo el Municipio	3,000.000	X	X	X	X	X	X	X	X	X	X	X	X	X	X	X	X	300,000.00	1,000.000	1,700,000.00

(F-19)

PROGRAMACION DEL PLAN DE INVERSION MUNICIPAL PLURIANUAL

(PROYECTOS ESTRATEGICOS PRIORIZADOS POR LINEA ESTRATEGICA DEL PLAN ESTRATEGICO)

DEPARTAMENTO: LEMPIRA MUNICIPIO: LAS FLORES Fecha aprobación _15 / 10_ / _14_ Línea estratégica: **Ordenamiento Territorial**

Prioridad	Nombre del proyecto	Ubicación	Costo Total	Años de ejecución																Financiamiento		
				15	16	17	18	19	20	21	22	23	24	25	26	27	28	29	30	Local	Municipal	Externo
1	Realizar cabildos abiertos sobre programas y proyectos de ordenamiento territorial.	Las Flores	1,850,000.00	X	X	X	X	X	X	X	X	X	X	X	X	X	X	X	X	100,000.00	750,000.0	1,000.00.00
2	Compra de equipo y material logístico para el departamento de catastro.	Las Flores	1,500,000	X	X	X	X	X	X	X	X	X	X	X	X	X	X	X	X	0	500,000	1,000,000.00
3	Elaborar y ejecutar un plan de prevención, protección y manejo de los recursos naturales.	Las Flores	1,000.000		X	X	X	X	X	X	X	X	X	X	X	X	X	X	X	0	300,000	700,000,00
4	Organizar a los agricultores, para brindar apoyo y dar cumplimiento a la ley de cero quema Y.	Las Flores	300,000.00	X	X	X	X	X	X	X	X	X	X	X	X	X	X	X	X	10,000	90,000.00	200,000.00
5	Realizar asambleas de concientización sobre la legalización y tenencia de vehículos	Las Flores	50,000	X	X	X	X	X	X	X	X	X	X	X	X	X	X	X	X	0	50,000	0
6	Contratar y capacitar equipo técnico para el departamento de catastro.	Las Flores	7,250,000.00	X	X	X	X	X	X	X	X	X	X	X	X	X	X	X	X	0	2,250,000.00	5,000.000.0
7	Elaborar mapas de riesgo y vulnerabilidad.	Las Flores	3,000.000.00	X	X	X	X	X	X	X	X	X	X	X	X	X	X	X	X	3500,000.00	500,000.	2,000.00.00

(F-19)

PROGRAMACION DEL PLAN DE INVERSION MUNICIPAL PLURIANUAL

(PROYECTOS ESTRATEGICOS PRIORIZADOS POR LINEA ESTRATEGICA DEL PLAN ESTRATEGICO)

DEPARTAMENTO: LEMPIRA MUNICIPIO: LAS FLORES Fecha aprobación _15 / 10 _ / _14_ Líneaestratégica: **Ordenamiento Territorial**

Prioridad	Nombre del proyecto	Ubicación	Costo Total	Años de ejecución																Financiamiento		
				15	16	17	18	19	20	21	22	23	24	25	26	27	28	29	30	Local	Municipal	Externo
8	Brindar apoyo técnico a los agricultores.(capacitaciones y talleres en prácticas amigables al ambiente)	Las Flores	300,000.00	X	X	X	X	X	X	X	X	X	X	X	X	X	X	X	X		150,000.00	150,000
9	Fortalecer un sistema de control tributario a través de alianzas estratégicas.	Las Flores	300,000	X	X																150,000	150,000
10	Realizar asambleas comunitarias de sensibilización sobre ley de ordenamiento territorial.	Las Flores	50,000	X	X	X															20,000	30,000
11	Elaborar un plan de gestión de riesgo municipal.	Las Flores	50,000	X	X	X														6,000	20,000	30,000
12	Implementación de fincas agroecológicas en la caficultora.	Las Flores	2,000,000	X	X	X	X	X	X	X	X	X	X								800,000	1,200,000
13	Implementar un control de permisos de construcción en todo el municipio	Las Flores	50,000	X	X	X	X	X	X	X	X	X	X	X	X	X	X	X	X		25,000	25,000

(F-19)

PROGRAMACION DEL PLAN DE INVERSION MUNICIPAL PLURIANUAL

(PROYECTOS ESTRATEGICOS PRIORIZADOS POR LINEA ESTRATEGICA DEL PLAN ESTRATEGICO)

DEPARTAMENTO: LEMPIRA MUNICIPIO: LAS FLORES Fecha aprobación _15 / 10 _/ _14_ Línea estratégica: **Educación**

Prioridad	Nombre del proyecto	Ubicación	Costo Total	Años de ejecución																Financiamiento		
				15	16	17	18	19	20	21	22	23	24	25	26	27	28	29	30	Local	Municipal	Externo
1	Realizar talleres sensibilización sobre la ley de educación, su cumplimiento y los derechos de los niños y niñas en los centros educativos.	Las Flores	2,000,000,000	X	X	X	X	X	X	X	X	X	X	X	X	X	X	X	X		1,000.000	1,000.000,00
2	Fortalecimiento de huertos pedagógicos.	Las Flores	600,000	X	X	X	X	X	X	X	X	X	X	X	X	X	X	X	X	100,000	200,000	300,000
3	Instalar laboratorios de computación y tecnología en los centros educativos.	Las Flores	2,000,000	X	X	X	X	X	X	X	X	X	X	X	X	X	X	X	X		500,000	1,500,000
4	Fortalecer la merienda escolar.	Las Flores	9,200,000	X	X	X	X	X	X	X	X	X	X	X	X	X	X	X	X	200,000	2,000,000	7,000,000
5	Adoptar un programa de becas escolares a niños y niñas de excelencia académica y de escasos recursos económicos.	Las Flores	12,000,000	X	X	X	X	X	X	X	X	X	X	X	X	X	X	X	X		4,000,000	8,000,000
6	Apoyo con becas a jóvenes con habilidades como; pintura y dibujo, música y canto, deporte, arquitectura, etc.	Las Flores	2,000,000		X	X	X	X	X	X	X	X	X	X	X						500,000	1,500,000

(F-19)

PROGRAMACION DEL PLAN DE INVERSION MUNICIPAL PLURIANUAL
(PROYECTOS ESTRATEGICOS PRIORIZADOS POR LINEA ESTRATEGICA DEL PLAN ESTRATEGICO)

DEPARTAMENTO: LEMPIRA MUNICIPIO: LAS FLORES Fecha aprobación _15 / 10 _/ _14_ Línea estratégica: **EDUCACION**

Prioridad	Nombre del proyecto	Ubicación	Costo Total	Años de ejecución																Financiamiento		
				15	16	17	18	19	20	21	22	23	24	25	26	27	28	29	30	Local	Municipal	Externo
7	Realizar monitoreo sobre la asistencia de los niños y niñas a las escuelas.	Las Flores	500,000	X	X	X	X	X	X	X	X	X	X	X	X	X	X	X	X		300,000	200,000
8	Implementar un programa de protección de la niñez, que de cumplimiento al derecho a la educación y evite el trabajo infantil.	Las Flores	1,500,000		X	X	X	X	X	X	X	X	X	X	X	X	X	X	X		500,000	1,000,000
9	Fortalecimiento al programa de escuela para padres.	Las Flores	00,000	x	x	X	X	X	X	X	X	X	X	X	X	X	x	x	x	500,000	500,000	1,000,000
10	Donar útiles y materiales escolares a niños a niños y niñas de preescolar y primaria.	Las Flores	2,500,000	X	X	X	X	X	X	X	X	X	X	X	X	X	X	X	X		800,000	1,700,000

PROYECTOS SOCIALES

(F-20)

PROGRAMACION DEL PLAN DE INVERSION MUNICIPAL PLURIANUAL

(PROYECTOS DE DESARROLLO SOCIAL PRIORIZADOS POR CADA PLAN ZONAL)

DEPARTAMENTO: LEMPIRA MUNICIPIO: LAS FLORES Fecha aprobación 15 / 10 / 14 Eje temático: **Ordenamiento Territorial**

Prioridad	Nombre del proyecto	Lugar	Costo Total	Años de ejecución											Financiamiento		
				15	16	17	18	19	20	21	22	23	24	25	Local	Municipal	Externo
1	Protección y reforestación del bosque y riveras de quebradas	Zona 1	3,000.000.00	x	X	x	x	x	x	x	x	x	x	x	300,000.00	1,000.000	1,700,000.0
2	Delimitación y liberación hidrográfica (de interés público y para uso turístico y de explotación).	Zona 1 Zona 2	2,400,000	x	X	x	x	x	x	x	x	x	x	x		400,000.00	2,000,000.00
3	Elaboración Planes de manejo de protección a la micro cuenca.	Zona 1 Zona 2	2,100,000.00		X	x									100,000	800,000.00	1,200,000.00
4	Construcción de vivienda seguras a familias que viven en ares de alto riesgo.	Zona 2	6,000,000.00	x	X	x	x	x	x	x	x	x	x	x		2,000,000.	4,000,000.00
5	Reforestación del área de la micro cuenca Guerguerense	Las Flores, Coalaca Mongual	1,000,000.00	x	X	x	x	x	x	x	x	x	x	x	100,000	400,000	500,000.00
6	Legalización o titulación de tierras	Zona 1 Zona 2	900,000.00			x	x	x	x						400,000	500,000	

(F-20)

PROGRAMACION DEL PLAN DE INVERSION MUNICIPAL PLURIANUAL

(PROYECTOS DE DESARROLLO SOCIAL PRIORIZADOS POR CADA PLAN ZONAL)

DEPARTAMENTO: LEMPIRA MUNICIPIO: LAS FLORES Fecha aprobación 15 / 10 / 14 Eje temático: **Salud y Nutrición**

Prioridad	Nombre del proyecto	Lugar	Costo Total	Años de ejecución											Financiamiento		
				15	16	17	18	19	20	21	22	23	24	25	Local	Municipal	Externo
1	Asignar dos ambulancias al sector salud	Las Flores	2,000,000.00		x	x	x	x	x	x	x	x	x	x		500,000.00	1,500,000.00
2	Campañas de prevención y control de vectores.	Las Flores	1,500,000.00	x	x	x	x	x	x	x	x	x	x	x		1,000,000.00	500,000.00
3	Realizar campañas de limpieza.	Zona 1 Zona 2	250,000	x	x	x	x	x	x	x	x	x	x	x	50,000	100,000	100,000.00
4	Crear y fortalecer botiquines de primeros auxilios	Zona 1 Zona 2	700,000.000	x	x	x	x	x	x	x	x	x	x	x		500,000.00	200,000.00
5	Brindar apoyo con brigadas medicas	Zona 1 Zona 2	500,000.00		x	x	x	x	x	x	x	x	x	x		200,000.00	300,000.00
6	Impartir charlas sobre higiene	Zona 2	200,000.00	x	x	x	x	x	x	x	x	x	x	x		100,000.00	100,000.00
7	Compra de nebulizadores.	Zona 1 Zona 2	100,000.00		x	x	x	x	x	x	x	x	x	x		100,000.00	
8	Construcción e implementación de relleno sanitario.	Casco Urbano	2,500,000		x	x	x	x	x	x	x	x	x	x	200,000	1,000,000	2,300,00
9	Capacitaciones sobre prevención de enfermedades	Zona 1	200,000.00	x	x	x	x	x	x	x	x	x	x	x	20,000	80,000.00	100,000.00
10	Ampliación general del bono diez mil en zona urbana	Las Flores	400,000.00	x	x												400,000.00
11	Donación de filtro de agua.	Zona 1	170,000.00	X	x	x	x	x	x	x	x					50.000.00	120,000

		Zona 2															.00
12	Realizar campañas medicas de atención a la niñez	Todo El Municipio	200,000.00	X	x	x	x	x	x	x	x	x	x	x		100,000.00	100,000.00
13	Impartir talleres sobre partos y otros temas a las mujeres.	Zona 1 Zona 2	200,000.00	X	x	x	x	x	x	x	x	x	x	x		50,000.00	150,000.00
14	Capacitación sobre medicinas alternativas locales.	Todo el Municipio.	200,000.00	X	x	x	x	x	x	x	x	x	x	x		100,000.00	100,000.00
15	Implementación de un programa de alimentación nutricional municipal.	Las Flores.	1,500,000.00	X	x	x	x	x	x	x	x	x	x	x		700,000.000	800,000.00

(F-20)

PROGRAMACION DEL PLAN DE INVERSION MUNICIPAL PLURIANUAL

(PROYECTOS DE DESARROLLO SOCIAL PRIORIZADOS POR CADA PLAN ZONAL)

DEPARTAMENTO: LEMPIRA MUNICIPIO: LAS FLORES Fecha aprobación 15 / 10 / 14 Eje temático: **Educación**

Prioridad	Nombre del proyecto	Lugar	Costo Total	Años de ejecución											Financiamiento		
				15	16	17	18	19	20	21	22	23	24	25	Local	Municipal	Externo
1	Dotación y mejoramiento de bibliotecas y equipo tecnológico a los C.E.	Todo el Municipio	5,000,000.00	x	X	x	x	x	x	x	x	x	x	x		1,500,000.00	3,500,000.00
2	Apoyo con pago de docentes en diferentes centros educativos.	Todo el Municipio	10,000,000.00	x	X	x	x	x	x	x	x	x	x	x		2,000,000	8,000,000
3	Construcción de áreas recreativas a los centros educativos.	Las Flores.	5,000.000	x	X	x	x	x	x	x	x	x	x	x	300,000	1,700,000	3,000,000.00
4	Fortalecimiento a docentes sobre idioma extranjero e informática.	Las Flores	300,000.00	x	X	x	x	x	x	x	x	x	x	x		100,000.00	200,000.00
5	Establecer botiquines de primeros auxilios para centros educativos.	Las Flores.	800,050,00	x	X	x	x	x	x	x	x	x	x	x		200,050.000	600,000.00

(F-20)

PROGRAMACION DEL PLAN DE INVERSION MUNICIPAL PLURIANUAL

(PROYECTOS DE DESARROLLO SOCIAL PRIORIZADOS POR CADA PLAN ZONAL)

DEPARTAMENTO: LEMPIRA MUNICIPIO: LAS FLORES Fecha aprobación 15 / 10 / 14 Eje temático: **Recursos Naturales y Ambiente**

Prioridad	Nombre del proyecto	Lugar	Costo Total	Años de ejecución											Financiamiento		
				15	16	17	18	19	20	21	22	23	24	25	Local	Municipal	Externo
1	Capacitación y seguimiento en la implementación de planes de manejo de RRNN	Las Flores	100,000.00	x	x	x	x	x	x	x	x	x	x	x		50,000.00	50,000.00
2	Implementar la ordenanza de no quemas.	Las Flores	100,000.00	x	x	x	x	x	x	x	x	x	x	x		30,000.00	70,000.00
3	Campañas de concientización sobre los daños a los RRNN.	Las Flores	100,000.00	x	x	x	x	x	x	x	x	x	x	x		30,000.00	70,000.00
4	Implementación de eco fogones beneficiando a las familias más necesitadas.	Las Flores	600,000.00	x	x	x	x	x	x	x	x	x	x	x	100,000.00	200,000.00	300,000.00
5	Formar comité comunitario de vigilancia del ambiente.	Las Flores	100,000.00	x	x	x	x	x	x	x	x	x	x	x		20,000.00	80,000.00
6	Establecer un programa de Protección y reforestación del bosque en las comunidades	Las Flores	400,000.00	x	x	x	x	x	x	x	x	x	x	x		100,000.00	300,000.00
7	Establecer basureros en áreas públicas de las comunidades.	Las Flores	160,000.00	x	x	x	x	x	x	x	x	x	x	x	20,000.00	40,000.00	100,000.00
8	Capacitaciones en la implementación de diversificación del bosque.	Las Flores	200,000.00	x	x	x	x	x	x	x	x	x	x	x	20,000.00	80,000.00	100,000.00

(F-20)

PROGRAMACION DEL PLAN DE INVERSION MUNICIPAL PLURIANUAL

(PROYECTOS DE DESARROLLO SOCIAL PRIORIZADOS POR CADA PLAN ZONAL)

DEPARTAMENTO: LEMPIRA MUNICIPIO: LAS FLORES Fecha aprobación _15 / 10_ / _14_ Eje temático: **Grupos Vulnerables: Niñez**

Prioridad	Nombre del proyecto	Lugar	Costo Total	Años de ejecución											Financiamiento		
				15	16	17	18	19	20	21	22	23	24	25	Local	Municipal	Externo
1	Impartir charlas sobre valores en los centros educativos	Las Flores	80,000.00	x	x	x	x	x	x	x	x	x	x	x		20,000.00	60,000.0
2	Impartir un programa de formación en cultura a niños y a niñas en los centros educativos	Las Flores	300,000.00	x	x	x	x	x	x	x	x	x	x	x		100,000.00	200,000.00
3	Capacitar a docentes para la educación de niños especiales	Las Flores	90,000.00	x	x	x	x	x	x	x	x	x	x	x		30,000.00	60,000.00
4	Realizar brigadas médicas de atención a la niñez.	Las Flores.	400,000.00	x	x	x	x	x	x	x	x	x	x	x		100,000.00	300,000.00
5	Impartir charlas a padres y niños sobre deberes y derechos.	Las Flores	25,000.00	x	x	x	x	x	x	x	x	x	x	x		10,000.00	15,000.00
6	Apoyo con fondos económico a la niñez con capacidades especiales y de escasos recursos.	Las Flores	800,000.00	x	x	x	x	x	x	x	x	x	x	x		2,000,000.00	6,000,000.00

(F-20)

PROGRAMACION DEL PLAN DE INVERSION MUNICIPAL PLURIANUAL

(PROYECTOS DE DESARROLLO SOCIAL PRIORIZADOS POR CADA PLAN ZONAL)

DEPARTAMENTO: LEMPIRA MUNICIPIO: LAS FLORES Fecha aprobación _15 / 10_ / _14_ Eje temático: **Grupos vulnerables: Juventud**

Prioridad	Nombre del proyecto	Lugar	Costo Total	Años de ejecución											Financiamiento		
				15	16	17	18	19	20	21	22	23	24	25	Local	Municipal	Externo
1	Impartir talleres sobre las consecuencias por consumo de las drogas y el alcohol.	Las Flores	300,000.00	x	x	x	x	x	x	x	x	x	x	x		100,000.00	200,000.00
2	Apoyar el emprendedurismo de jóvenes organizados.	Las Flores	550,000.00	x	x	x	x	x	x	x	x	x	x	x	50,000	200,000.00	300,000.00
3	Impartir charlas a jóvenes sobre salud reproductiva.	Las Flores	120,000.00	x	x	x	x	x	x	x	x	x	x	x		20,000.00	100,000.00
4	Dotación de implementos deportivos para la recreación.	Zona 1 Zona 2	300,000.00	x	x	x	x	x	x	x	x	x	x	x		100,000.00	200,000.00

(F-20)

PROGRAMACION DEL PLAN DE INVERSION MUNICIPAL PLURIANUAL

(PROYECTOS DE DESARROLLO SOCIAL PRIORIZADOS POR CADA PLAN ZONAL)

DEPARTAMENTO: LEMPIRA MUNICIPIO: LAS FLORES Fecha aprobación _15 / 10_ / _14_ Eje temático: **Grupos vulnerables: Tercera Edad**

Prioridad	Nombre del proyecto	Lugar	Costo Total	Años de ejecución											Financiamiento		
				15	16	17	18	19	20	21	22	23	24	25	Local	Municipal	Externo
1	Levantamiento de línea base a nivel de municipio de las personas de la tercera edad.	Zona 1 Zona 2	25,000.00		x	x	x	x	x	x	x	x	x	x		25,000.00	
2	Brindar apoyo con bolsas solidarias a la tercera edad	Zona1 Zona 2	800,000.00	x	x	x	x	x	x	x	x	x	x	x			800,000.00
3	Establecer módulos de atención medica para la tercera edad en los centros de salud.	Las Flores	800,000.00						x	x	x	x				300,000.00	500,000.00
4	Celebración de Cabildo abierto y el día municipal del adulto mayor.	Zona 1 Zona 2	150,000.00	x	x	x	x	x	x	x	x	x	x	x		100,000.00	50,000.00

(F-20)

PROGRAMACION DEL PLAN DE INVERSION MUNICIPAL PLURIANUAL

(PROYECTOS DE DESARROLLO SOCIAL PRIORIZADOS POR CADA PLAN ZONAL)

DEPARTAMENTO: LEMPIRA MUNICIPIO: LAS FLORES Fecha aprobación _15 / 10_ / _14_ Eje temático: **Grupos vulnerables: Mujeres**

Prioridad	Nombre del proyecto	Lugar	Costo Total	Años de ejecución											Financiamiento		
				15	16	17	18	19	20	21	22	23	24	25	Local	Municipal	Externo
1	Brindar apoyo con mejoramiento de vivienda a madres solteras.	Zona 1 Zona 2	3,000,000.00	x	x	x	x	x	x	x	x	x	x	x		1,000,000.00	2,000.000.00
2	Apoyo y fortalecimiento a grupos organizados.	Las Flores.	400,000.00	x	x	x	x	x	x	x	x	x	x			200,000.00	200,000.00
3	Establecer plaza de psicólogo de atención a la mujer en el centro de salud.	Las Flores.	2,000,000.00			x	x	x	x	x	x	x					2,000,000.00
4	Apoyo con brigadas medicas de atención a la mujer.	Las Flores	300,000.00	x	x	x	x	x	x	x	x	x	x	x		100,000.00	200,000.00

(F-20)

PROGRAMACION DEL PLAN DE INVERSION MUNICIPAL PLURIANUAL

(PROYECTOS DE DESARROLLO SOCIAL PRIORIZADOS POR CADA PLAN ZONAL)

DEPARTAMENTO: LEMPIRA MUNICIPIO: LAS FLORES Fecha aprobación 15 / 10 / 14 Eje temático: **Vivienda**

Prioridad	Nombre del proyecto	Lugar	Costo Total	Años de ejecución											Financiamiento		
				15	16	17	18	19	20	21	22	23	24	25	Local	Municipal	Externo
1	Construcción y mejoramiento de viviendas a familias de escasos recursos	Zona 1 Zona 2	11,600,000.00	x	x	x	x	x	x	x	x	x	x	x		3,600,000.0	8,000,000.00
2	Construcción de baños, pilas y letrinas a familias de escasos recursos	Zona 1 Zona 2	4,000,000.00	x	x	x	x	x	x	x	x	x	x	x	500,000	1,500,000.00	2,000,000.00

(F-20)

PROGRAMACION DEL PLAN DE INVERSION MUNICIPAL PLURIANUAL

(PROYECTOS DE DESARROLLO SOCIAL PRIORIZADOS POR CADA PLAN ZONAL)

DEPARTAMENTO: LEMPIRA MUNICIPIO: LAS FLORES Fecha aprobación _15 / 10_ / _14_ Eje temático: **Agua y Saneamiento**

Prioridad	Nombre del proyecto	Lugar	Costo Total	Años de ejecución											Financiamiento		
				15	16	17	18	19	20	21	22	23	24	25	Local	Municipal	Externo
1	Declaratoria de las microcuencas	Zona 1 zona 2	500,000.00	x	x	x	x	x	x	x	x	x	x	x	100,000	100,000.00	300,000.00
2	Compra de terrenos dentro de las áreas de protección de microcuencas	Zona 1 Zona 2	9,000,000.00	x	x	x	x	x	x	x	x	x	x	x	1,000,000	4,000,000.00	4,000,000.00
3	Establecer medidas para el aseo comunitario y saneamiento básico.	Las Flores.	50,000.00	x	x	x	x	x	x	x	x	x	x	x		20,000.00	30,000.00
4	Control y tratamiento de los sistemas de agua.	Las Flores	200,000.00	x	x	x	x	x	x	x	x	x	x	x	100,000	30,0000	70,000.00

(F-20)

PROGRAMACION DEL PLAN DE INVERSION MUNICIPAL PLURIANUAL

(PROYECTOS DE DESARROLLO SOCIAL PRIORIZADOS POR CADA PLAN ZONAL)

DEPARTAMENTO: LEMPIRA MUNICIPIO: LAS FLORES Fecha aprobación _15 / 10_ / _14_ Eje temático: **Economía**

Prioridad	Nombre del proyecto	Lugar	Costo Total	Años de ejecución											Financiamiento		
				15	16	17	18	19	20	21	22	23	24	25	Local	Municipal	Externo
1	Capacitación y fortalecimiento al pequeño productor en la implementación de buenas prácticas agropecuarias.	Las Flores.	150,000.00	x	x	x	x	x	x	x	x	x	x	x		30,000.0	120,000.00
2	Impartir talleres sobre administración a caja rurales y microempresas	Las Flores	100,000.00	x	x	x	x	x	x	x	x	x	x	x		100,000.	100,000.00
3	Creación de fincas modelos en la producción agrícola a productores (pasarlo a productivo)	Las Flores	180,000.00	x	x	x	x	x	X	x	x	x	x	X		40,000.0	140,000.00
4	Fortalecimiento a los comités de graneros comunitarios en la comercialización de granos básicos	Las Flores	300,000.00	x	x	x	x	x	x	x	x	x	x	X	50,000.0	100,000.	150,000.00

(F-20)

PROGRAMACION DEL PLAN DE INVERSION MUNICIPAL PLURIANUAL

(PROYECTOS DE DESARROLLO SOCIAL PRIORIZADOS POR CADA PLAN ZONAL)

DEPARTAMENTO: LEMPIRA MUNICIPIO: LAS FLORES Fecha aprobación _15 / 10_ / _14_ Eje temático: **Seguridad Alimentaria**

Prioridad	Nombre del proyecto	Lugar	Costo Total	Años de ejecución											Financiamiento		
				15	16	17	18	19	20	21	22	23	24	25	Local	Municipal	Externo
1	Brindar apoyo con materiales e insumos agrícolas al agricultor	Zona 1	1,000,000,0	x	x	x	x	x	x	x	x	x	x	x		500,000.00	500,000.00
2	Talleres sobre elaboración de implementación de insumos orgánicos.	Zona 2	200,000.00	x	x	x	x	x	x	x	X	x	X	x		100,000	100,000.00
3	Impartir talleres preparación de alimentos	Las Flores	50,000.00	x	x	x	x	x	x	x	x	x	x	x		30,000.00	20,000.00
4	Donación de bolsa solidaria a familias que viven en zonas de alto riesgo y de escasos recursos	Las Flores	500,000.00	x	x	x	x	x	x	x	x	x	x	X		200,000.00	300,000.00
5	Insertar en proyectos productivos la compra de terreno para un mercado.	Las Flores	1,000.000.00				x	x	x							500,000.00	500,000.00

(F-20)

PROGRAMACION DEL PLAN DE INVERSION MUNICIPAL PLURIANUAL

(PROYECTOS DE DESARROLLO SOCIAL PRIORIZADOS POR CADA PLAN ZONAL)

DEPARTAMENTO: LEMPIRA MUNICIPIO: LAS FLORES Fecha aprobación 15 / 10 / 14 Eje temático: **Tierras**

Prioridad	Nombre del proyecto	Lugar	Costo Total	Años de ejecución											Financiamiento		
				15	16	17	18	19	20	21	22	23	24	25	Local	Municipal	Externo
1	Titulación de tierras(dominios plenos)	Las Flores	500,000.00	x	x	x	x	x	x	x	x	x	x	x		100,000.00	400,000.00
2	Campañas de concientización sobre el uso de químicos en los suelos.	Las Flores	100,000.00	x	x	x	x	x	x							50,000.00	50,000.00

(F-20)

PROGRAMACION DEL PLAN DE INVERSION MUNICIPAL PLURIANUAL

(PROYECTOS DE DESARROLLO SOCIAL PRIORIZADOS POR CADA PLAN ZONAL)

DEPARTAMENTO: LEMPIRA MUNICIPIO: LAS FLORES Fecha aprobación _15 / 10_ / _14_ Eje temático: **Participación.**

Prioridad	Nombre del proyecto	Lugar	Costo Total	Años de ejecución											Financiamiento		
				15	16	17	18	19	20	21	22	23	24	25	Local	Municipal	Externo
1	Capacitación y fortalecimiento estructural a fuerzas vivas comunitarias	Las Flores	500,000.00	x	X	x	x	x		x		x		x		250,000.00	250,000.00
2	Impartir taller sobre formación ciudadana	Las Flores	100,000.00	x	X		x	x	x	x	x	x	x	x		50,000.00	50,000.00
3	Fortalecer con equipo tecnológico a patronatos y sociedad civil	Las Flores	500,000.00	x	x	x	x	x	x	x	x	x	x	x		200,000.00	500,000.00
4	Impartir talleres sobre equidad de género en los centros educativos.	Las Flores	200,000.00	x	x	x	x	x	x	x	x	x	x	x		100,000.00	100,000.00
5	Realizar y fomentar eventos sociales comunitarios	Las Flores	400,000.00	x	x	x	x	x	x		x	x	x	x		200,000.00	200,000.00

(F-20)

PROGRAMACION DEL PLAN DE INVERSION MUNICIPAL PLURIANUAL

(PROYECTOS DE DESARROLLO SOCIAL PRIORIZADOS POR CADA PLAN ZONAL)

DEPARTAMENTO: LEMPIRA MUNICIPIO: LAS FLORES Fecha aprobación _15 / 10 / _14_ Eje temático: **Seguridad Ciudadana**

Prioridad	Nombre del proyecto	Lugar	Costo Total	Años de ejecución											Financiamiento		
				15	16	17	18	19	20	21	22	23	24	25	Local	Municipal	Externo
1	Realizar un proceso de formación a los comités de vigilancia.	Zona 1 Zona 2	200,000.00		x	x	x	x	x	x	x	x	x	x		100,000.00	100,000.0
2	Fortalecer vigilancia comunitaria utilizando grupos de reservistas del ejército y alcaldes auxiliares	Las Flores	500,000.0	x	x	x	x	x	x	x	x	x				200,000.0	300,000.0
3	Concientizar a la comunidad sobre los temas de seguridad ciudadana	Zona 1 Zona 2	30,000.00	X	x											15,000.00	15,000.00

(F-20)

PROGRAMACION DEL PLAN DE INVERSION MUNICIPAL PLURIANUAL

(PROYECTOS DE DESARROLLO SOCIAL PRIORIZADOS POR CADA PLAN ZONAL)

DEPARTAMENTO: LEMPIRA MUNICIPIO: LAS FLORES Fecha aprobación 15 / 10 / 14 Eje temático: **Turismo**

Prioridad	Nombre del proyecto	Lugar	Costo Total	Años de ejecución											Financiamiento		
				15	16	17	18	19	20	21	22	23	24	25	Local	Municipal	Externo
1	Liberación de playas del rio mejocote	Las Flores	50,000.00	x	x	X	x	x	x	x	x	x	x	x		50,000.00	
2	Crear un programa de protección y turismo del Parque Nacional Montaña de Celaque y Reserva de vida silvestre Montaña de Puca.	Las Flores	300,000.00		X	x	x	x	x	x	x	x	x	x		100,000.00	200,000.00
3	Promover el turismo como parte de la ruta lenca.	Las Flores	200,000.00		x	x	x	x	x	x	x	x	x	x		100,000.00	100,000.00

PROYECTOS PRODUCTIVOS

(F-21)

PROGRAMACION DEL PLAN DE INVERSION MUNICIPAL PLURIANUAL

(PROYECTOS DE DESARROLLO PRODUCTIVO PRIORIZADOS POR CADA PLAN ZONAL)

DEPARTAMENTO: LEMPIRA MUNICIPIO: LAS FLORES Fecha aprobación _15 / 10_ / _14_ Eje temático: Ordenamiento Territorial

Prioridad	Nombre del proyecto	Lugar	Costo Total	Años de ejecución											Financiamiento		
				15	16	17	18	19	20	21	22	23	24	25	Local	Municipal	Externo
1	Establecer una empresa local de extracción y explotación material del rio	Las Flores	8,000,000.00			x	x									3,000,000.00	5,000,000.00

(F-21)

PROGRAMACION DEL PLAN DE INVERSION MUNICIPAL PLURIANUAL

(PROYECTOS DE DESARROLLO PRODUCTIVO PRIORIZADOS POR CADA PLAN ZONAL)

DEPARTAMENTO: LEMPIRA MUNICIPIO: LAS FLORES Fecha aprobación 15 / 10 / 14 Eje temático: Economía.

Prioridad	Nombre del proyecto	Lugar	Costo Total	Años de ejecución											Financiamiento		
				15	16	17	18	19	20	21	22	23	24	25	Local	Municipal	Externo
1	Fortalecimiento a la comercialización del café.	Zona 2	200,000.00	x	x	x	x	x	x	x	x	x	x	x		50,000.00	150,000.00
2	Crear microempresa procesadora de café.	Zona 2	200,000.00		x	x	x									100,000.00	100,000.00
3	Apoyo en asistencia técnica al pequeño productor de café.	Teposuna y Guanas.	100,000.00	x	x	x	x	x								30,000.00	70,000.00

PROYECTOS DE INFRAESTRUCTURA

(F-22)

PROGRAMACION DEL PLAN DE INVERSION MUNICIPAL PLURIANUAL

(PROYECTOS DE INFRAESTRUCTURA PRIORIZADOS POR CADA PLAN ZONAL)

DEPARTAMENTO: LEMPIRA MUNICIPIO: LAS FLORES Fecha aprobación _15 / 10_ / _14_ Eje temático: Educación

Prioridad	Nombre del proyecto	Lugar	Costo Total	Años de ejecución											Financiamiento		
				15	16	17	18	19	20	21	22	23	24	25	Local	Municipal	Externo
1	Construcción de cerca de la escuela.	Pacayales	100,000.00	x											10,000.00	90,000.00	
2	Construcción de Kínder.	Pacayales	200,000.0					x	x	x	x				20,000.00	100,000.00	80,000.00
3	Construcción de cerca perimetral en la escuela	Los planes	80,000.00		x	X	x								10,000.00	40,000.00	30,000.00
4	Construcción de Cerca Perimetral	Las Juntas	120,000		x										20,000.00	100,000.00	
5	Construcción de kínder	Los Planes	170,000.0		x	X									20,000.00	150,000.00	
6	Construcción de cancha techada en el C.E.B. Marco Aurelio Soto	Monte de la Virgen.	200,000.00			X	x								20,000.00	150,000.00	30,000.00
7	Construcción de Cancha techada en la escuela Teresa Madrid	Las Flores	400,000.00		x	X	x	x							30,000.00	250,000.00	120,000.00
8	Construcción cancha techada CEB Vicente Gutiérrez.	Mercedes	300,000.00		x	X	x								30,000.00	200,000.00	70,000.00
9	Reconstrucción de cerca de la escuela.	Progreso	100,000.00		x	X									20,000.00	80,000.00	
10	Construcción de cerca perimetral en la escuela.	Socorro	100,000.00		x	X	x								20,000.00	80,000.00	
11	Construcción de cocina bodega en la escuela	El Salto.	200,000.00				x								20,000.00	80,000.00	100,000.00
12	Construcción de cocina y comedor en la escuela	Mongual	200,000.0				x	x							30,000.00	100,000.00	70,000.00
13	Construcción de cocina bodega	El adino	100,000.0			X	x								10,000.00	90,000.00	40,000.00
14	Construcción de un edificio para educación pre-escolar	El adino	100,000.0		x	X	x								10,000.00	90,000.00	
15	Construcción de un modulo para educación primaria	El adino	70,000.00		x	X									10,000.00	40,000.00	40,000.00

(F-22)

PROGRAMACION DEL PLAN DE INVERSION MUNICIPAL PLURIANUAL

(PROYECTOS DE INFRAESTRUCTURA PRIORIZADOS POR CADA PLAN ZONAL)

DEPARTAMENTO: LEMPIRA MUNICIPIO: LAS FLORES Fecha aprobación _15 / 10_ / _14_ Eje temático: Recursos Naturales y Ambiente

Prioridad	Nombre del proyecto	Lugar	Costo Total	Años de ejecución											Financiamiento		
				15	16	17	18	19	20	21	22	23	24	25	Local	Municipal	Externo
1	Construcción de alcantarillado sanitario	Coalaca	5,000,000.00			x	x								400,000	1,600,000	3,000,000.00
2	Construcción de alcantarillado sanitario	Mongual	5,000,000.00					x	x						400,000.00	1,600,000.00	3,000,000.00

(F-22)

PROGRAMACION DEL PLAN DE INVERSION MUNICIPAL PLURIANUAL

(PROYECTOS DE INFRAESTRUCTURA PRIORIZADOS POR CADA PLAN ZONAL)

DEPARTAMENTO: LEMPIRA MUNICIPIO: LAS FLORES Fecha aprobación 15 / 10 / 14 Eje temático: Grupos Vulnerables: Niñez y Juventud

Prioridad	Nombre del proyecto	Lugar	Costo Total	Años de ejecución											Financiamiento		
				15	16	17	18	19	20	21	22	23	24	25	Local	Municipal	Externo
1	Construcción de una cancha de futbol.	Las Crucitas	120,000						x						20,000.00	100,000.00	
2	Construcción de una cancha de futbol.	Mercedes.	500,000		x	x	x								50,000.00	200,000.00	250,000.00
3	Construcción de un parque.	Mercedes.	400,000								x	x	x	x	50,000.00	150,000.00	200,000.00
4	Construcción de cancha de futbol.	El Adino.	80,000.00			x									20,000.00	60,000.00	
5	Compra de terreno para establecer cancha de futbol	Teposuna	100,000			x	x								10,000.00	90,000.00	

(F-22)

PROGRAMACION DEL PLAN DE INVERSION MUNICIPAL PLURIANUAL

(PROYECTOS DE INFRAESTRUCTURA PRIORIZADOS POR CADA PLAN ZONAL)

DEPARTAMENTO: LEMPIRA MUNICIPIO: LAS FLORES Fecha aprobación 15 / 10 / 14 Eje temático: Agua y Saneamiento

Prioridad	Nombre del proyecto	Lugar	Costo Total	Años de ejecución											Financiamiento		
				15	16	17	18	19	20	21	22	23	24	25	Local	Municipal	Externo
1	Mantenimiento y mejoramiento del sistema de agua potable.	Monte de la virgen.	300,000.00			x	x	x							60,0000.00	140,000.00	100,000.00
2	Mantenimiento y mejoramiento de sistema de agua potable	Mariposas	800,000.00	x	x	x	x	x	x						200,000.00	300,000.00	300,000.00
3	Ampliación del sistema de agua potable	Crucitas.	500,000.00		x	x	x	x	x	x	x	x	x	x	100,000.00	200,000.00	200,000.00
5	Construcción de un nuevo sistema de agua potable	Guanas, Teposuna	2,400,000.00	x	x	x	x								400,000.00	500.000.00	1,500,000.00
6	Mejoramiento y ampliación de la red y distribución del sistema de agua potable	Casco Urbano, Piedra Pintada y Col. Fernando Pinto	2,300,000.00				x	x	x						300,000.00	1,000,000.00	1,000,000.00
7	Ampliación de alcantarillado sanitario	Casco Urbano	2,000,000.00			x	x								200,000.00	800,000.00	1,000,000.00
8	Construcción de laguna de oxidación	Casco Urbano	1,000,000.00		x	x									100,000.00	700,000.00	200,000.00
9	Construcción sistema de agua potable	Cañadas	3,000,000.00		x	x									150,000.00	1,000,000.00	1,850,000.00
10	Construcción de alcantarillado.	Guanas	6,000,000.00									x			500,000.00	1,500,000.00	4,000,000.00

(F-22)

PROGRAMACION DEL PLAN DE INVERSION MUNICIPAL PLURIANUAL

(PROYECTOS DE INFRAESTRUCTURA PRIORIZADOS POR CADA PLAN ZONAL)

DEPARTAMENTO: LEMPIRA MUNICIPIO: LAS FLORES Fecha aprobación 15 / 10 / 14 Eje temático: Seguridad Ciudadana

Prioridad	Nombre del proyecto	Lugar	Costo Total	Años de ejecución											Financiamiento		
				15	16	17	18	19	20	21	22	23	24	25	Local	Municipal	Externo
1	Establecer una posta policial.	Nueva Esperanza.	400,000.00		x	x									20,000.00	180,000.00	200,000.00
2	Construcción de bollas en el desvió	El Desvió	200,000.00		x	x	x	x	x	x	x	x	x	x		100,000.00	100,000.00
3	Construcción de gradas en la calle que conduce a la escuela luís landa	Guanas	100,000.00			x	x								10,000.00	50,000.00	40,000.00

(F-22)

PROGRAMACION DEL PLAN DE INVERSION MUNICIPAL PLURIANUAL

(PROYECTOS DE INFRAESTRUCTURA PRIORIZADOS POR CADA PLAN ZONAL)

DEPARTAMENTO: LEMPIRA MUNICIPIO: LAS FLORES Fecha aprobación _15 / 10_ / _14_ Eje temático: Infraestructura Social

Prioridad	Nombre del proyecto	Lugar	Costo Total	Años de ejecución											Financiamiento		
				15	16	17	18	19	20	21	22	23	24	25	Local	Municipal	Externo
1	Mejoramiento y ampliación del alumbrado público.	Las Flores	600,000.00	x	x	x	x	x	x	x	x	x	x	x	50,000.00	250,000.00	300,000.00
2	Mejoramiento del templo católico	Las Flores	1,000,000.00				x								100,000	400,000.00	500,000.00
3	Construcción del palacio municipal	Las Flores	3,000,000.00			x	x									2,000,000.00	1,000,000.00
4	Construcción centro social	Teposuna	400,000.00						x	x					30,000.00	170,000.00	200,000.00
5	Construcción de alcantarillado sanitario	Col. F.P.	1,000,000.00		x	x									100,000.00	600,000.00	300,000.00
6	Construcción centro social	Guanas	400,000.00								x	x			30,000.00	170,000.00	200,000.00
7	Electrificación	El Adino	1,400,000.00	x	x	x									400,000	500,000.00	500,000.00
8	Construcción de bodega cocina en la escuela teresa Madrid	Las Flores	280,000.00				x								20,000.00	160,000.00	100,000.00
9	Enchapado de 600 m de calle secundarias	Coalaca	1,200,000.00									x	x	x	100,000.00	500,000.00	600,000.00
10	Mejoramiento de la iluminación del instituto Manuel canelo Perdomo	Las Flores	120,000.00		x	x									20,000.00	100,000.00	

(F-22)

PROGRAMACION DEL PLAN DE INVERSION MUNICIPAL PLURIANUAL

(PROYECTOS DE INFRAESTRUCTURA PRIORIZADOS POR CADA PLAN ZONAL)

DEPARTAMENTO: LEMPIRA MUNICIPIO: LAS FLORES Fecha aprobación _15 / 10_ / _14_ Eje temático: Infraestructura Social

Prioridad	Nombre del proyecto	Lugar	Costo Total	Años de ejecución											Financiamiento		
				15	16	17	18	19	20	21	22	23	24	25	Local	Municipal	Externo
11	Construcción de dos cajas puente.	Monte de la Virgen.	500,000.00		x	x	x								100,000.00	200,000.00	200,000.00
12	Construcción de puente hamaca vehicular sobre rio blanco.	Crucitas.	1,500,000.00		x	x									200,000.00	800,000.00	500,000.00
13	Construcción de un centro social.	Mariposas.	700,000.00						x	x	x				80,000.00	300,000.00	320,000.00
14	Construcción de un centro social.	Monte de la Virgen.	300,000.00	x											40,000.00	160,000.00	100,000.00
15	Construcción de un centro social.	Nueva Esp.	300,000.00		x										40,000.00	160,000.00	100,000.00
16	Enchapado de 600 m de calles.	Nueva Esp.	800,000.00					x	x						100,000.00	350,000.00	350,000.00
17	Construcción de un Kínder.	Progreso.	250,000.00			x	x	x							30,000.00	100,000.00	120,000.00
18	Construcción cerca del kínder.	Mariposas.	100,000.00			x									20,000.00	80,000.00	
19	Construcción de casa Comunal.	El Derrumbo.	300,000.00								x	x			50,00.00	100,000.00	150,000.00

(F-22)

PROGRAMACION DEL PLAN DE INVERSION MUNICIPAL PLURIANUAL

(PROYECTOS DE INFRAESTRUCTURA PRIORIZADOS POR CADA PLAN ZONAL)

DEPARTAMENTO: LEMPIRA MUNICIPIO: LAS FLORES Fecha aprobación 15 / 10 / 14 Eje temático: Turismo

Prioridad	Nombre del proyecto	Lugar	Costo Total	Años de ejecución											Financiamiento		
				15	16	17	18	19	20	21	22	23	24	25	Local	Municipal	Externo
1	Mejoramiento con la construcción de nuevas piscinas área de recreación y un salón en el balneario municipal	Las Flores	2,000,000.00			x	x									1,500,000.00	500,000.00
2	Mejorar el acceso a las aguas termales Municipales.	Las Flores	500,000.00		x	x	x	x	x	x	x	x	x	x		400,000.00	100,000.00
3	Construcción de poli deportivo	Las Flores	600,000.00		x	x	x	x								400,000.00	200,000.00
4	Mantenimiento de la cancha de futbol	Coalaca	15,000.00			x									2,000.00	6,000.00	7,000.00
5	Construcción de parque	Coalaca	120,000.00						x	x					20,000.00	60,000.00	40,000.00
6	Construcción de cancha de Futbol.	Guanas	150,000.00			x	x								20,000.00	50,000.00	80,000.00
7	Construcción de una cancha de futbol.	Mongual	590,000.00	x	x										90,000.00	500,000.00	
8	Construcción de un parque infantil	Mongual	200,000.00									x			40,000.00	60,000.00	100,000.00
9	Construcción de la cancha de futbol	Cañadas	100,000.00							x	x				10,000.00	90,000.000	

(F-22)

PROGRAMACION DEL PLAN DE INVERSION MUNICIPAL PLURIANUAL

(PROYECTOS DE INFRAESTRUCTURA PRIORIZADOS POR CADA PLAN ZONAL)

DEPARTAMENTO: LEMPIRA MUNICIPIO: LAS FLORES Fecha aprobación _15 / 10 _ / _14_ Eje temático: Turismo

Prioridad	Nombre del proyecto	Lugar	Costo Total	Años de ejecución											Financiamiento		
				15	16	17	18	19	20	21	22	23	24	25	Local	Municipal	Externo
10	Mejoramiento y ampliación de la cancha de futbol.	Nueva Esperanza.	30,000.00				x			x			x	x	3,000.00	27,000.00	
11	Construcción de un Canopy.	Monte de la Virgen.	1,000,000.00			x	x	x							50,000.00	450,000.00	500,000.00
12	Reconstrucción de cancha de futbol.	Monte de la Virgen.	200,000.00			x	x								50,000.00	150,000.00	

BLOQUE PROYECTOS ESTRATEGICOS

(F-23)

PROGRAMACION DEL PLAN DE INVERSION MUNICIPAL PLURIANUAL

(PROYECTOS ESTRATEGICOS PRIORIZADOS POR LINEA ESTRATEGICA DEL PLAN ESTRATEGICO)

DEPARTAMENTO: LEMPIRA MUNICIPIO: LAS FLORES Fecha aprobación 15 / 10 / 14 BLOQUE: Proyectos Estratégicos

Prioridad	Nombre del proyecto	Ubicación	Costo Total	Años de ejecución																Financiamiento		
				15	16	17	18	19	20	21	22	23	24	25	26	27	28	29	30	Local	Municipal	Externo
1	Capacitación a productores (a) en la implementación de buenas prácticas agrícolas y manejo de recursos Naturales.	Las Flores	4,100,000	x	x	x	x	x	x	x	x	x	x	x	x	x	x	x	x	100,000	2,000,000	2,000,000
2	Ampliar el granero municipal.	Nueva Esperanza Monte de La Virgen	2,080,000	x	x	x	x	x	x	x	x	x	x	x	x	x	x	x	x	80,000	500,000	1,500,000
3	Apoyo a productores organizados, con tecnología Agrícola como; Macro túneles, casas maya, sistemas de riego, etc.	Las Flores	9,050,000	x	x	x	x	x	x	x	x	x	x	x	x	x	x	x	x	50,000	1,000,000	8,000,000
4	Fortalecimiento a la producción agropecuaria.	Las Flores	8,130,000	x	x	x	x	x	x	x	x	x	x	x	x	x	x	x	x	130,000	500,000	7,500,000
5	Fortalecimiento a los procesos de comercialización (establecer centros de acopio).	Las Flores	4,100,000	x	x	x	x	x	x	x	x	x	x	x	x	x	x	x	x	100,000	500,000	3,500,000
6	Dotar de paquetes	Las	15,100,00	x	x	x	x	x	x	x	x	x	x	x	x	x	x	x	x	100,	5,000,0	10,000,

	básicos de medicamentos a las unidades de salud.	Flores	0																	000	00	000
7	Fomento a la diversificación agrícola.	Las Flores	5,550,000	x	x	x	x	x	x											50,000	500,000	4,500,000
8	Construcción y equipamiento del CESAMO “Alberto Hernández” de las Flores, Centro.	Las Flores	3,150,000	x	x	x														150,000	100,000	2,000,000
9	Reconstrucción y equipamiento de los centros de salud.	Mercedes y Monte de la Virgen.	2,200,000			x	x	x	x											200,000	1,000,000	3,000,000
10	Fortalecimiento al personal de salud.	Las Flores	1,570,000	x	x	x	x	x	x	x	x	x	x	x	x	x	x	x	x	70,000	500,000	1,000,000
11	Capacitación y establecimiento de huertos familiares en el municipio.	Las Flores	5,100,000	x	x	x	x	x	x	x	x	x	x	x	x	x	x	x	x	100,000	1,000,000	4,000,000
12	Fortalecimiento de capacidades en salud sexual reproductiva.	Las Flores	1,350,000	x	x	x	x	x	x	x	x	x	x	x	x	x	x	x	x	50,000	300,000	1,000,000
13	Mejorar la calidad y cantidad de agua. (Construcción Proyectos de agua y tratamiento de agua).	Las Flores	10,250,000	x	x	x	x	x	x	x	x	x	x	x	x	x	x	x	x	250,000	4,000,000	6,000,000
14	Asignar personal médico en diferentes área (Odontólogo, médico general, psicólogo, enfermeras).	Casco Urbano Monte de la Virgen Mercede.	30,000,000	x	x	x	x	x	x	x	x	x	x	x	x	x	x	x	x		15,000,00	15,000,000

15	Fortalecer monitorios periódicos de talla y peso a niños menores de 5 años.	Las Flores	550,000	x	x	x	x	x	x	x	x	x	x	x	x	x	x	x	x	x	50,000	300,000	200,000
16	Capacitar a las familias en buenas prácticas de higiene en el hogar.	Las Flores	1,050,000	x	x	x	x	x	x	x	x	x	x	x	x	x	x	x	x	x	50,000	300,000	700,000
17	Seguimiento del plan de conservación con el apoyo del ICF.	Las Flores	160,000	x	x	x	x	x	x	x	x	x	x	x	x	x	x	x	x	x	10,000	50,000	100,000
18	Realizar asambleas comunitarias sobre la ley de protección ambiental.	Las Flores	215,000	x	x	x	x	x	x	x	x	x	x	x	x	x	x	x	x	x	15,0 0	100,000	100,000
19	Impartir charlas sobre la clasificación de desechos sólidos.	Las Flores	300,010	x	x	x	x	x	x	x	x	x	x	x	x	x	x	x	x	x	10,000	100,000	200,000
20	Concientizar a los agricultores para implementar la ley de cero quemas en la agricultura.	Las Flores	300,010	x	x	x	x	x	x	x	x	x	x	x	x	x	x	x	x	x	10,000	100,000	200,000
21	Declarar las áreas de micro cuencas y áreas protegidas.	Las Flores	13,000,000	x	x	x	x	x	x	x	x	x	x	x	x	x	x	x	x	x	1,000,000	3,000,000	10,000,000
22	Impartir charlas sobre la contaminación de agroquímicos y eses fecales.	Las Flores	300,050	x	x	x	x	x	x	x	x	x	x	x	x	x	x	x	x	x	50,000	100,000	200,000
23	Ampliación del alcantarilladlo sanitario	Casco Urbano	2,500,000	x	x	x	x														500,000	700,000	1,300,000
24	Construcción de pozos	Las	2,000,000	x	x	x	x	x	x	x	x	x	x	x							500,	500,000	1,000,0

	sépticos.	Flores																		000		00
25	Concientizar a la población en el manejo de los RR/NN	Las Flores	300,000.00	x	x	x	x	x	x	x	x	x	x	x	x	x	x	x	x	50.00	100,000	150
26	Campañas de reforestación en áreas protegidas y micro cuencas.	Las Flores	300	x		x		x		x		x		x		x		x		50	100	150
27	Impartir talleres sobre rehusar y reciclar	Las Flores	300		x			x			x			x			x			50	100	150
28	Capacitar a los agricultores para elaborar abonos orgánicos.	Las Flores	1,025,000	x	x	x	x	x	x											25,000	200,000	800,000
29	Rotular áreas protegidas.	Las Flores	100,000																	10,000	40,000	50.000
30	Campaña de concientización para regular el uso de químicos en la agricultura	Las Flores	520,000	x		x		x		x		x		x		x		x		20,000	100,000	400,000
31	Elaborar propuestas y gestión ante el Estado para el mantenimiento y mejoramiento de calles.	Las Flores	200,000.00	x	x															10,000	100,000	90,000
32	Compra de maquinarias para mantenimiento de calles.(volqueta, patrol)	Las Flores	16,300,000		x		x	x	x	x	x	x	x	x	x	x	x	x	x	300,000	8,000,000	8,000,000
33	Elaborar un plan de mantenimiento de calles.	Las Flores	50,000		x	x															50,000	0
34	Apertura de calles.	Las Flores	5,000.000,				x			x			x			x			x	100,000	3,000,000	190,000.00
35	Construcción de puentes	Las	20,000.00	x	x	x	x	x	x	x	x	x	x	x	x	x	x	x	x	500,	4,500.0	15,000.

	hamacas y cajas puente.	Flores	0																	000	00.00	ooo.
36	Construcción de drenajes de calles.	Las Flores	1,000.000		x	x			x	x			x	x			x	x	x	100,000	500,000	1,000.000
37	Adquisición e bancos de material para balastreo	Las Flores	2,000.000		x	x	x	x	x	x	x	x	x	x	x					0	2,000.000	0
38	Balastreo de calles secundarias y terciarias.	Las Flores	6,400.000.00	x	x	x	x	x	x	x	x	x	x	x	x	x	x	x	x	400,000	1,000.000	5,000.000
39	Pavimentación.	Casco Urbano	10,100,000			x	x				x	x	x			x	x	x	x	100,000	3,000,000	7,000,000
40	Instalación de alcantarillas.	Las Flores	2,100.000-0	x	x	x	x	x	x	x	x	x	x	x	x	x	x	x	x	100,000	500,000	1,500,000
41	Pedrimentado de calles en área rural	Todo el Municipio	3,000.000	x	x	x	x	x	x	x	x	x	x	x	x	x	x	x	x	300,000.00	1,000.000	1,700,000.00
42	Realizar cabildos abiertos sobre programas y proyectos de ordenamiento territorial.	Las Flores	1,850,000.00	x	x	x	x	x	x	x	x	x	x	x	x	x	x	x	x	100,000.00	750,000.0	1,000.00.00
43	Compra de equipo y material logístico para el departamento de catastro.	Las Flores	1,500,000	x	x	x	x	x	x	x	x	x	x	x	x	x	x	x	x	0	500,000	1,000,000.00
44	Elaborar y ejecutar un plan de prevención, protección y manejo de los recursos naturales.	Las Flores	1,000.000		x	x	x	x	x	x	x	x	x	x	x	x	x	x	x	0	300,000	700,000,00
45	Organizar a los agricultores, para brindar apoyo y dar cumplimiento a la ley de cero quema Y.	Las Flores	300,000.00	x	x	x	x	x	x	x	x	x	x	x	x	x	x	x	x	10,000	90,000.00	200,000.00
46	Realizar asambleas de concientización sobre la legalización y tenencia de vehículos	Las Flores	50,000	x	x	x	x	x	x	x	x	x	x	x	x	x	x	x	x	0	50,000	0

47	Contratar y capacitar equipo técnico para el departamento de catastro.	Las Flores	7,250,000.00	x	x	x	x	x	x	x	x	x	x	x	x	x	x	x	x	0	2,250,000.00	5,000.000.0
48	Elaborar mapas de riesgo y vulnerabilidad.	Las Flores	3,000.000.00	x	x	x	x	x	x	x	x	x	x	x	x	x	x	x	x	3500,000.00	500,000.	2,000.00.00
49	Brindar apoyo técnico a los agricultores.(capacitaciones y talleres en prácticas amigables al ambiente)	Las Flores	300,000.00	x	x	x	x	x	x	x	x	x	x	x	x	x	x	x	x		150,000.00	150,000
50	Fortalecer un sistema de control tributario a través de alianzas estratégicas.	Las Flores	300,000	x	x																150,000	150,000
51	Realizar asambleas comunitarias de sensibilización sobre ley de ordenamiento territorial.	Las Flores	50,000	x	x	x															20,000	30,000
52	Elaborar un plan de gestión de riesgo municipal.	Las Flores	50,000	x	x	x														6,000	20,000	30,000
53	Implementación de fincas agroecológicas en la caficultora.	Las Flores	2,000,000	x	x	x	x	x	x	x	x	x	x								800,000	1,200,000
54	Implementar un control de permisos de construcción en todo el municipio	Las Flores	50,000	x	x	x	x	x	x	x	x	x	x	x	x	x	x	x	x		25,000	25,000
55	Realizar talleres sensibilización sobre la ley de educación, su cumplimiento y los derechos de los niños y	Las Flores	2,000,000,000	x	x	x	x	x	x	x	x	x	x	x	x	x	x	x	x		1,000.000	1,000.000,00

	niñas en los centros educativos.																					
56	Fortalecimiento de huertos pedagógicos.	Las Flores	600,000	x	x	x	x	x	x	x	x	x	x	x	x	x	x	x	x	100,000	200,000	300,000
57	Instalar laboratorios de computación y tecnología en los centros educativos.	Las Flores	2,000,000	x	x	x	x	x	x	x	x	x	x	x	x	x	x	x	x		500,000	1,500,000
58	Fortalecer la merienda escolar.	Las Flores	9,200,000	x	x	x	x	x	x	x	x	x	x	x	x	x	x	x	x	200,000	2,000,000	7,000,000
59	Adoptar un programa de becas escolares a niños y niñas de excelencia académica y de escasos recursos económicos.	Las Flores	12,000,000	x	x	x	x	x	x	x	x	x	x	x	x	x	x	x	x		4,000,000	8,000,000
60	Apoyo con becas a jóvenes con habilidades como; pintura y dibujo, música y canto, deporte, arquitectura, etc.	Las Flores	2,000,000		x	x	x	x	x	x	x	x	x	x	x						500,000	1,500,000
61	Realizar monitoreo sobre la asistencia de los niños y niñas a las escuelas.	Las Flores	500,000	x	x	x	x	x	x	x	x	x	x	x	x	x	x	x	x		300,000	200,000
62	Implementar un programa de protección de la niñez, que de cumplimiento al derecho a la educación y evite el trabajo infantil.	Las Flores	1,500,000		x	x	x	x	x	x	x	x	x	x	x	x	x	x	x		500,000	1,000,000
63	Fortalecimiento al programa de escuela para padres.	Las Flores	00,000	x	x	x	x	x	x	x	x	x	x	x	x	x	x	x	x	500,000	500,000	1,000,000
64	Donar útiles y materiales escolares a niños a niños y niñas de preescolar y primaria.	Las Flores	2,500,000	x	x	x	x	x	x	x	x	x	x	x	x	x	x	x	x		800,000	1,700,000

BLOQUE DE PROYECTOS SOCIALES

(F-23)

PROGRAMACION DEL PLAN DE INVERSION MUNICIPAL PLURIANUAL

(PROYECTOS PRIORIZADOS POR CADA PLAN ZONAL)

DEPARTAMENTO: LEMPIRA MUNICIPIO: LAS FLORES Fecha aprobación _15 / 10_ / _14_ BLOQUE: Proyectos Sociales

Prioridad	Nombre del proyecto	Lugar	Costo Total	Años de ejecución											Financiamiento		
				15	16	17	18	19	20	21	22	23	24	25	Local	Municipal	Externo
1	Protección y reforestación del bosque y riveras de quebradas	Zona 1	3,000.000.00	x	X	x	x	x	x	x	x	x	x	x	300,000.00	1,000.000	1,700,000.0
2	Delimitación y liberación hidrográfica (de interés público y para uso turístico y de explotación).	Zona 1 Zona 2	2,400,000	x	X	x	x	x	x	x	x	x	x	x		400,000.00	2,000,000.00
3	Elaboración Planes de manejo de protección a la micro cuenca.	Zona 1 Zona 2	2,100,000.00		X	x									100,000	800,000.00	1,200,000.00
4	Construcción de vivienda seguras a familias que viven en ares de alto riesgo.	Zona 2	6,000,000.00	x	X	x	x	x	x	x	x	x	x	x		2,000,000.	4,000,000.00
5	Reforestación del área de la micro cuenca Guerguerense	Las Flores, Coalaca Mongual	1,000,000.00	x	X	x	x	x	x	x	x	x	x	x	100,000	400,000	500,000.00
6	Legalización o titulación de tierras	Zona 1 Zona 2	900,000.00			x	x	x	x						400,000	500,000	
7	Asignar dos ambulancias al sector salud	Las Flores	2,000,000.00		x	x	x	x	x	x	x	x	x	x		500,000.00	1,500,000.00
8	Campañas de prevención y control de vectores.	Las Flores	1,500,000.00	x	x	x	x	x	x	x	x	x	x	x		1,000,000.00	500,000.00
9	Realizar campañas de limpieza.	Zona 1 Zona 2	250,000	x	x	x	x	x	x	x	x	x	x	x	50,000	100,000	100,000.00
10	Crear y fortalecer botiquines de	Zona 1	700,000.000	x	x	x	x	x	x	x	x	x	x	x		500,000.0	200,000.00

	primeros auxilios	Zona 2														0	
11	Brindar apoyo con brigadas medicas	Zona 1 Zona 2	500,000.00		x	x	x	x	x	x	x	x	x	x		200,000.00	300,000.00
12	Impartir charlas sobre higiene	Zona 2	200,000.00	x	x	x	x	x	x	x	x	x	x	x		100,000.00	100,000.00
13	Compra de nebulizadores.	Zona 1 Zona 2	100,000.00		x	x	x	x	x	x	x	x	x	x		100,000.00	
14	Construcción e implementación de relleno sanitario.	Casco Urbano	2,500,000		x	x	x	x	x	x	x	x	x	x	200,000	1,000,000	2,300,00
15	Capacitaciones sobre prevención de enfermedades	Zona 1	200,000.00	x	x	x	x	x	x	x	x	x	x	x	20,000	80,000.00	100,000.00
16	Ampliación general del bono diez mil en zona urbana	Las Flores	400,000.00	x	x												400,000.00
17	Donación de filtro de agua.	Zona 1 Zona 2	170,000.00	X	x	x	x	x	x	x	x					50.000.00	120,000.00
18	Realizar campañas medicas de atención a la niñez	Todo El Municipio	200,000.00	X	x	x	x	x	x	x	x	x	x	x		100,000.00	100,000.00
19	Impartir talleres sobre partos y otros temas a las mujeres.	Zona 1 Zona 2	200,000.00	X	x	x	x	x	x	x	x	x	x	x		50,000.00	150,000.00
20	Capacitación sobre medicinas alternativas locales.	Todo el Municipio.	200,000.00	X	x	x	x	x	x	x	x	x	x	x		100,000.00	100,000.00
21	Implementación de un programa de alimentación nutricional municipal.	Las Flores.	1,500,000.00	X	x	x	x	x	x	x	x	x	x	x		700,000.000	800,000.00
22	Dotación y mejoramiento de bibliotecas y equipo tecnológico a los C.E.	Todo el Municipio	5,000,000.00	x	X	x	x	x	x	x	x	x	x	x		1,500,000.00	3,500,000.00
23	Apoyo con pago de docentes en diferentes centros educativos.	Todo el Municipio	10,000,000.00	x	X	x	x	x	x	x	x	x	x	x		2,000,000	8,000,000
24	Construcción de áreas recreativas a los centros educativos.	Las Flores.	5,000.000	x	X	x	x	x	x	x	x	x	x	x	300,000	1,700,000	3,000,000.00
25	Fortalecimiento a docentes sobre idioma extranjero e informática.	Las Flores	300,000.00	x	X	x	x	x	x	x	x	x	x	x		100,000.00	200,000.00
26	Establecer botiquines de primeros auxilios para centros educativos.	Las Flores.	800,050,00	x	X	x	x	x	x	x	x	x	x	x		200,050.000	600,000.00

27	Capacitación y seguimiento en la implementación de planes de manejo de RRNN	Las Flores	100,000.00	x	x	x	x	x	x	x	x	x	x	x		50,000.00	50,000.00
28	Implementar la ordenanza de no quemas.	Las Flores	100,000.00	x	x	x	x	x	x	x	x	x	x	x		30,000.00	70,000.00
29	Campañas de concientización sobre los daños a los RRNN.	Las Flores	100,000.00	x	x	x	x	x	x	x	x	x	x	x		30,000.00	70,000.00
30	Implementación de eco fogones beneficiando a las familias más necesitadas.	Las Flores	600,000.00	x	x	x	x	x	x	x	x	x	x	x	100,000.00	200,000.00	300,000.00
31	Formar comité comunitario de vigilancia del ambiente.	Las Flores	100,000.00	x	x	x	x	x	x	x	x	x	x	x		20,000.00	80,000.00
32	Establecer un programa de Protección y reforestación del bosque en las comunidades	Las Flores	400,000.00	x	x	x	x	x	x	x	x	x	x	x		100,000.00	300,000.00
33	Establecer basureros en áreas públicas de las comunidades.	Las Flores	160,000.00	x	x	x	x	x	x	x	x	x	x	x	20,000.00	40,000.00	100,000.00
34	Capacitaciones en la implementación de diversificación del bosque.	Las Flores	200,000.00	x	x	x	x	x	x	x	x	x	x	x	20,000.00	80,000.00	100,000.00
35	Impartir charlas sobre valores en los centros educativos	Las Flores	80,000.00	x	x	x	x	x	x	x	x	x	x	x		20,000.00	60,000.0
36	Impartir un programa de formación en cultura a niños y a niñas en los centros educativos	Las Flores	300,000.00	x	x	x	x	x	x	x	x	x	x	x		100,000.00	200,000.00
37	Capacitar a docentes para la educación de niños especiales	Las Flores	90,000.00	x	x	x	x	x	x	x	x	x	x	x		30,000.00	60,000.00
38	Realizar brigadas médicas de atención a la niñez.	Las Flores.	400,000.00	x	x	x	x	x	x	x	x	x	x	x		100,000.00	300,000.00
39	Impartir charlas a padres y niños sobre deberes y derechos.	Las Flores	25,000.00	x	x	x	x	x	x	x	x	x	x	x		10,000.00	15,000.00
40	Apoyo con fondos económico a la niñez con capacidades especiales y de escasos recursos.	Las Flores	800,000.00	x	x	x	x	x	x	x	x	x	x	x		2,000,000.00	6,000,000.00
41	Impartir talleres sobre las consecuencias por consumo de	Las Flores	300,000.00	x	x	x	x	x	x	x	x	x	x	x		100,000.00	200,000.00

	las drogas y el alcohol.																
42	Apoyar el emprendedurismo de jóvenes organizados.	Las Flores	550,000.00	x	x	x	x	x	x	x	x	x	x	x	50,000	200,000.00	300,000.00
43	Impartir charlas a jóvenes sobre salud reproductiva.	Las Flores	120,000.00	x	x	x	x	x	x	x	x	x	x	x		20,000.00	100,000.00
44	Dotación de implementos deportivos para la recreación.	Zona 1 Zona 2	300,000.00	x	x	x	x	x	x	x	x	x	x	x		100,000.00	200,000.00
45	Levantamiento de línea base a nivel de municipio de las personas de la tercera edad.	Zona 1 Zona 2	25,000.00		x	x	x	x	x	x	x	x	x	x		25,000.00	
46	Brindar apoyo con bolsas solidarias a la tercera edad	Zona1 Zona 2	800,000.00	x	x	x	x	x	x	x	x	x	x	x			800,000.00
47	Establecer módulos de atención medica para la tercera edad en los centros de salud.	Las Flores	800,000.00						x	x	x	x				300,000.00	500,000.00
48	Celebración de Cabildo abierto y el día municipal del adulto mayor.	Zona 1 Zona 2	150,000.00	x	x	x	x	x	x	x	x	x	x	x		100,000.00	50,000.00
49	Brindar apoyo con mejoramiento de vivienda a madres solteras.	Zona 1 Zona 2	3,000,000.00	x	x	x	x	x	x	x	x	x	x	x		1,000,000.00	2,000.000.00
50	Apoyo y fortalecimiento a grupos organizados.	Las Flores.	400,000.00	x	x	x	x	x	x	x	x	x	x			200,000.00	200,000.00
51	Establecer plaza de psicólogo de atención a la mujer en el centro de salud.	Las Flores.	2,000,000.00			x	x	x	x	x	x	x					2,000,000.00
52	Apoyo con brigadas medicas de atención a la mujer.	Las Flores	300,000.00	x	x	x	x	x	x	x	x	x	x	x		100,000.00	200,000.00
53	Construcción y mejoramiento de viviendas a familias de escasos recursos	Zona 1 Zona 2	11,600,000.00	x	x	x	x	x	x	x	x	x	x	x		3,600,000.0	8,000,000.00
54	Construcción de baños, pilas y letrinas a familias de escasos recursos	Zona 1 Zona 2	4,000,000.00	x	x	x	x	x	x	x	x	x	x	x	500,000	1,500,000.00	2,000,000.00
55	Declaratoria de las microcuencas	Zona 1 zona 2	500,000.00	x	x	x	x	x	x	x	x	x	x	x	100,000	100,000.00	300,000.00
56	Compra de terrenos dentro de las áreas de protección de microcuencas	Zona 1 Zona 2	9,000,000.00	x	x	x	x	x	x	x	x	x	x	x	1,000,000	4,000,000.00	4,000,000.00

57	Establecer medidas para el aseo comunitario y saneamiento básico.	Las Flores.	50,000.00	x	x	x	x	x	x	x	x	x	x	x		20,000.00	30,000.00
58	Control y tratamiento de los sistemas de agua.	Las Flores	200,000.00	x	x	x	x	x	x	x	x	x	x	x	100,000	30,0000	70,000.00
59	Capacitación y fortalecimiento al pequeño productor en la implementación de buenas prácticas agropecuarias.	Las Flores.	150,000.00	x	x	x	x	x	x	x	x	x	x	x		30,000.0	120,000.00
60	Impartir talleres sobre administración a caja rurales y microempresas	Las Flores	100,000.00	x	x	x	x	x	x	x	x	x	x	x		100,000.	100,000.00
61	Creación de fincas modelos en la producción agrícola a productores (pasarlo a productivo)	Las Flores	180,000.00	x	x	x	x	x	X	x	x	x	x	X		40,000.0	140,000.00
62	Fortalecimiento a los comités de graneros comunitarios en la comercialización de granos básicos	Las Flores	300,000.00	x	x	x	x	x	x	x	x	x	x	X	50,000.0	100,000.	150,000.00
63	Titulación de tierras(dominios plenos)	Las Flores	500,000.00	x	x	x	x	x	x	x	x	x	x	x		100,000.00	400,000.00
64	Campañas de concientización sobre el uso de químicos en los suelos.	Las Flores	100,000.00	x	x	x	x	x	x							50,000.00	50,000.00
65	Capacitación y fortalecimiento estructural a fuerzas vivas comunitarias	Las Flores	500,000.00	x	X	x	x	x		x		x		x		250,000.00	250,000.00
66	Impartir taller sobre formación ciudadana	Las Flores	100,000.00	x	X		x	x	x	x	x	x	x	x		50,000.00	50,000.00
67	Fortalecer con equipo tecnológico a patronatos y sociedad civil	Las Flores	500,000.00	x	x	x	x	x	x	x	x	x	x	x		200,000.00	500,000.00
68	Impartir talleres sobre equidad de género en los centros	Las Flores	200,000.00	x	x	x	x	x	x	x	x	x	x	x		100,000.00	100,000.00

	educativos.																
69	Realizar y fomentar eventos sociales comunitarios	Las Flores	400,000.00	x	x	x	x	x	x		x	x	x	x		200,000.00	200,000.00
70	Realizar un proceso de formación a los comités de vigilancia.	Zona 1 Zona 2	200,000.00		x	x	x	x	x	x	x	x	x	x		100,000.00	100,000.0
71	Fortalecer vigilancia comunitaria utilizando grupos de reservistas del ejército y alcaldes auxiliares	Las Flores	500,000.0	x	x	x	x	x	x	x	x	x				200,000.0	300,000.0
72	Concientizar a la comunidad sobre los temas de seguridad ciudadana	Zona 1 Zona 2	30,000.00	X	x											15,000.00	15,000.00
73	Liberación de playas del rio mejocote	Las Flores	50,000.00	x	x	X	x	x	x	x	x	x	x	x		50,000.00	
74	Crear un programa de protección y turismo del Parque Nacional Montaña de Celaque y Reserva de vida silvestre Montaña de Puca.	Las Flores	300,000.00		X	x	x	x	x	x	x	x	x	x		100,000.00	200,000.00
75	Promover el turismo como parte de la ruta lenca.	Las Flores	200,000.00		x	x	x	x	x	x	x	x	x	x		100,000.00	100,000.00

BLOQUE DE PROYECTOS PRODUCTIVOS

(F-24)

PROGRAMACION DEL PLAN DE INVERSION MUNICIPAL PLURIANUAL

(PROYECTOS DE DESARROLLO PRODUCTIVO PRIORIZADOS POR CADA PLAN ZONAL)

DEPARTAMENTO: LEMPIRA MUNICIPIO: LAS FLORES Fecha aprobación _15 / 10_ / _14_ BLOQUE: Proyectos Productivos

Prioridad	Nombre del proyecto	Lugar	Costo Total	Años de ejecución											Financiamiento		
				15	16	17	18	19	20	21	22	23	24	25	Local	Municipal	Externo
1	Establecer una empresa local de extracción y explotación material del rio	Las Flores	8,000,000.00			x	x									3,000,000.00	5,000,000.00
2	Fortalecimiento a la comercialización del café.	Zona 2	200,000.00	x	x	x	x	x	x	x	x	x	x	x		50,000.00	150,000.00
3	Crear microempresa procesadora de café.	Zona 2	200,000.00		x	x	x									100,000.00	100,000.00
4	Apoyo en asistencia técnica al pequeño productor de café.	Teposuna y Guanas.	100,000.00	x	x	x	x	x								30,000.00	70,000.00

BLOQUE DE PROYECTOS

INFRAESTRUCTURA SOCIAL

(F-25)

PROGRAMACION DEL PLAN DE INVERSION MUNICIPAL PLURIANUAL

(PROYECTOS DE INFRAESTRUCTURA PRIORIZADOS POR CADA PLAN ZONAL)

DEPARTAMENTO: LEMPIRA MUNICIPIO: LAS FLORES Fecha aprobación _15 / 10_ / _14_ BLOQUE: Infraestructura

Prioridad	Nombre del proyecto	Lugar	Costo Total	Años de ejecución											Financiamiento		
				15	16	17	18	19	20	21	22	23	24	25	Local	Municipal	Externo
1	Construcción de cerca de la escuela.	Pacayales	100,000.00	x											10,000.00	90,000.00	
2	Construcción de Kínder.	Pacayales	200,000.0					x	x	x	x				20,000.00	100,000.00	80,000.00
3	Construcción de cerca perimetral en la escuela	Los planes	80,000.00		x	X	x								10,000.00	40,000.00	30,000.00
4	Construcción de Cerca Perimetral	Las Juntas	120,000		x										20,000.00	100,000.00	
5	Construcción de kínder	Los Planes	170,000.0		x	X									20,000.00	150,000.00	
6	Construcción de cancha techada en el C.E.B. Marco Aurelio Soto	Monte de la Virgen.	200,000.00			X	x								20,000.00	150,000.00	30,000.00
7	Construcción de Cancha techada en la escuela Teresa Madrid	Las Flores	400,000.00		x	X	x	x							30,000.00	250,000.00	120,000.00
8	Construcción cancha techada CEB Vicente Gutiérrez.	Mercedes	300,000.00		x	X	x								30,000.00	200,000.00	70,000.00
9	Reconstrucción de cerca de la escuela.	Progreso	100,000.00		x	X									20,000.00	80,000.00	
10	Construcción de cerca perimetral en la escuela.	Socorro	100,000.00		x	X	x								20,000.00	80,000.00	
11	Construcción de cocina bodega en la escuela	El Salto.	200,000.00				x								20,000.00	80,000.00	100,000.00
12	Construcción de cocina y comedor en la escuela	Mongual	200,000.0				x	x							30,000.00	100,000.00	70,000.00
13	Construcción de cocina bodega	El adino	100,000.0			X	x								10,000.00	90,000.00	40,000.00
14	Construcción de un edificio para educación pre-escolar	El adino	100,000.0		x	X	x								10,000.00	90,000.00	

15	Construcción de un modulo para educación primaria	El adino	70,000.00		x	X									10,000.00	40,000.00	40,000.00
16	Construcción de alcantarillado sanitario	Coalaca	5,000,000.00			x	x								400,000	1,600,000	3,000,000.00
17	Construcción de alcantarillado sanitario	Mongual	5,000,000.00					x	x						400,000.00	1,600,000.00	3,000,000.00
18	Construcción de una cancha de futbol.	Las Crucitas	120,000						x						20,000.00	100,000.00	
19	Construcción de una cancha de futbol.	Mercedes.	500,000		x	x	x								50,000.00	200,000.00	250,000.00
20	Construcción de un parque.	Mercedes.	400,000								x	x	x	x	50,000.00	150,000.00	200,000.00
21	Construcción de cancha de futbol.	El Adino.	80,000.00			x									20,000.00	60,000.00	
22	Compra de terreno para establecer cancha de futbol	Teposuna	100,000			x	x								10,000.00	90,000.00	
23	Mantenimiento y mejoramiento del sistema de agua potable.	Monte de la virgen.	300,000.00			x	x	x							60,0000.00	140,000.00	100,000.00
24	Mantenimiento y mejoramiento de sistema de agua potable	Mariposas	800,000.00	x	x	x	x	x	x						200,000.00	300,000.00	300,000.00
25	Ampliación del sistema de agua potable	Crucitas.	500,000.00		x	x	x	x	x	x	x	x	x	x	100,000.00	200,000.00	200,000.00
26	Construcción de un nuevo sistema de agua potable	Guanas, Teposuna	2,400,000.00	x	x	x	x								400,000.00	500.000.00	1,500,000.00
27	Mejoramiento y ampliación de la red y distribución del sistema de agua potable	Casco Urbano, Piedra Pintada y Col. Fernando Pinto	2,300,000.00				x	x	x						300,000.00	1,000,000.00	1,000,000.00

28	Ampliación de alcantarillado sanitario	Casco Urbano	2,000,000.00			x	x								200,000.00	800,000.00	1,000,000.00
29	Construcción de laguna de oxidación	Casco Urbano	1,000,000.00		x	x									100,000.00	700,000.00	200,000.00
30	Construcción sistema de agua potable	Cañadas	3,000,000.00		x	x									150,000.00	1,000,000.00	1,850,000.00
31	Construcción de alcantarillado.	Guanas	6,000,000.00									x			500,000.00	1,500,000.00	4,000,000.00
32	Establecer una posta policial.	Nueva Esperanza.	400,000.00		x	x									20,000.00	180,000.00	200,000.00
33	Construcción de bollas en el desvió	El Desvió	200,000.00		x	x	x	x	x	x	x	x	x	x		100,000.00	100,000.00
34	Construcción de gradas en la calle que conduce a la escuela luís landa	Guanas	100,000.00			x	x								10,000.00	50,000.00	40,000.00
35	Mejoramiento y ampliación del alumbrado público.	Las Flores	600,000.00	x	x	x	x	x	x	x	x	x	x	x	50,000.00	250,000.00	300,000.00
36	Mejoramiento del templo católico	Las Flores	1,000,000.00				x								100,000	400,000.00	500,000.00
37	Construcción del palacio municipal	Las Flores	3,000,000.00			x	x									2,000,000.00	1,000,000.00
38	Construcción centro social	Teposuna	400,000.00						x	x					30,000.00	170,000.00	200,000.00
39	Construcción de alcantarillado sanitario	Col. F.P.	1,000,000.00		x	x									100,000.00	600,000.00	300,000.00
40	Construcción centro social	Guanas	400,000.00								x	x			30,000.00	170,000.00	200,000.00
41	Electrificación	El Adino	1,400,000.00	x	x	x									400,000	500,000.00	500,000.00
42	Construcción de bodega cocina en la escuela teresa Madrid	Las Flores	280,000.00				x								20,000.00	160,000.00	100,000.00
43	Enchapado de 600 m de calle	Coalaca	1,200,000									x	x	x	100,000.00	500,000.00	600,000.00

	secundarias		.00														
44	Mejoramiento de la iluminación del instituto Manuel canelo Perdomo	Las Flores	120,000.00		x	x									20,000.00	100,000.00	
45	Construcción de dos cajas puente.	Monte de la Virgen.	500,000.00		x	x	x								100,000.00	200,000.00	200,000.00
46	Construcción de puente hamaca vehicular sobre rio blanco.	Crucitas.	1,500,000.00		x	x									200,000.00	800,000.00	500,000.00
47	Construcción de un centro social.	Mariposas.	700,000.00						x	x	x				80,000.00	300,000.00	320,000.00
48	Construcción de un centro social.	Monte de la Virgen.	300,000.00	x											40,000.00	160,000.00	100,000.00
49	Construcción de un centro social.	Nueva Esp.	300,000.00		x										40,000.00	160,000.00	100,000.00
50	Enchapado de 600 m de calles.	Nueva Esp.	800,000.00					x	x						100,000.00	350,000.00	350,000.00
51	Construcción de un Kínder.	Progreso.	250,000.00			x	x	x							30,000.00	100,000.00	120,000.00
52	Construcción cerca del kínder.	Mariposas.	100,000.00			x									20,000.00	80,000.00	
53	Construcción de casa Comunal.	El Derrumbo.	300,000.00								x	x			50,00.00	100,000.00	150,000.00
54	Mejoramiento con la construcción de nuevas piscinas área de recreación y un salón en el balneario municipal	Las Flores	2,000,000.00			x	x									1,500,000.00	500,000.00
55	Mejorar el acceso a las aguas termales Municipales.	Las Flores	500,000.00		x	x	x	x	x	x	x	x	x	x		400,000.00	100,000.00
56	Construcción de poli deportivo	Las Flores	600,000.00		x	x	x	x								400,000.00	200,000.00
57	Mantenimiento de la cancha de futbol	Coalaca	15,000.00			x									2,000.00	6,000.00	7,000.00
58	Construcción de parque	Coalaca	120,000.00						x	x					20,000.00	60,000.00	40,000.00

59	Construcción de cancha de Futbol.	Guanas	150,000.00			x	x								20,000.00	50,000.00	80,000.00
60	Construcción de una cancha de futbol.	Mongual	590,000.00	x	x										90,000.00	500,000.00	
61	Construcción de un parque infantil	Mongual	200,000.00									x			40,000.00	60,000.00	100,000.00
62	Construcción de la cancha de futbol	Cañadas	100,000.00							x	x				10,000.00	90,000.000	
63	Mejoramiento y ampliación de la cancha de futbol.	Nueva Esperanza.	30,000.00				x			x			x	x	3,000.00	27,000.00	
64	Construcción de un Canopy.	Monte de la Virgen.	1,000,000.00			x	x	x							50,000.00	450,000.00	500,000.00
65	Reconstrucción de cancha de futbol.	Monte de la Virgen.	200,000.00			x	x								50,000.00	150,000.00	

PLAN DE INVERCION MUNICIPAL ANUAL

SECRETARÌA DEDERECHOS HUMANOS, JUSTICIA, GOBERNACIÒN YDESCENTRALIZACIÒN

Dirección General de Fortalecimiento Municipal (DGFL)

PLAN DE INVERSIÓN MUNICIPAL ANUAL

DEPARTAMENTO: LEMPIRA

MUNICIPIO: LAS FLORES

AÑO: 2016

№	N° de Proy.	Código	Nombre del Proyecto	Ubicación Exacta del Proyecto		Presupuesto Aprobado	Ejecución Trimestral				Fondos Utilizados	
				Urbano	Rural		I	II	III	IV	Propios	Transferencias
				Barrio / Colonia	Aldea / Caserío							
1	2	3	4	5	6	7	8	9	10	11	12	13
VIDA MEJOR												
1	SECTOR DE SALUD											
	1.1	47210	Construcción del Alcantarillado Colonia Fernando Pinto	Colonia Fernando Pinto		300,000.00	50,000.00	50,000.00	100,000.00	100,000.00	-	**300,000.00**
	1.2	47210	Construcción Pozo Séptico Las Flores Lempira	Las Flores		200,000.00	50,000.00	50,000.00	50,000.00	50,000.00	-	**200,000.00**
	1.3	54200	Cuota ONG CAMO	Las Flores		84,000.00	21,000.00	21,000.00	21,000.00	21,000.00		**84,000.00**
	1.4	54200	Subsidio Salud	Las Flores		422,791.20	105,697.80	105,697.80	105,697.80	105,697.80	-	**422,791.20**
	1.5	47210	Construcción centro de salud de Las Flores	Las Flores		100,000.00	25,000.00	25,000.00	25,000.00	25,000.00	-	**100,000.00**
			SUB TOTAL			1,106,791.20	251,697.80	251,697.80	301,697.80	301,697.80		**1,106,791.20**
2	SECTOR SANEAMIENTO											
	2.1	47210	Sistema de agua de la Comunidad de Teposuna		Teposuna	300,000.00	50,000.00	50,000.00	100,000.00	100,000.00		**300,000.00**
	2.2	41130	Contraparte compra de terreno para Protección de la Microcuenca	Las Flores		259,328.45	50,000.00	50,000.00	79,664.23	79,664.22		**259,328.45**
			SUB TOTAL			559,328.45	100,000.00	100,000.00	179,664.23	179,664.22		**559,328.45**

3	SECTOR DE ELECTRIFICACIÓN											
	3.1	47210	Electrificación de la Comunidad de el Adino		El Adino	894,925.52	223,731.38	223,731.38	223,731.38	223,731.38		**894,925.52**
			SUB TOTAL			894,925.52	223,731.38	223,731.38	223,731.38	223,731.38		**894,925.52**
4	SECTOR EDUCACIÓN											
	4.1	47110	Construcción del Kínder Wilfredo Cáceres de los Planes		Los Planes	250,000.00	50,000.00	50,000.00	75,000.00	75,000.00		**250,000.00**
	4.2	47110	Construcción de Kínder en la comunidad de las Lomitas		las Lomitas	200,000.00	50,000.00	50,000.00	50,000.00	50,000.00		**200,000.00**
	4.3	47110	Construcción de la Cerca de la Escuela Bo, San Juan	Bo. San Juan		50,000.00	-	-	25,000.00	25,000.00		**50,000.00**
	4.4	23400	Reparación de la Escuela Francisco Morazán de la Comunidad de Mongual		Mongual	150,000.00	37,500.00	37,500.00	37,500.00	37,500.00		**150,000.00**
	4.5	41130	Compra de Terreno para construcción aula Nueva Esperanza		Nueva Esperanza	100,000.00	25,000.00	25,000.00	25,000.00	25,000.00		**100,000.00**
	4.6	23400	Reparación del Kínder Rafael León de la comunidad de el adino		El Adino	150,000.00	37,500.00	37,500.00	37,500.00	37,500.00		**150,000.00**
	4.7	54200	Subsidio Educación		Las flores	550,000.00	137,500.00	137,500.00	137,500.00	137,500.00		**550,000.00**
			SUB TOTAL			1,450,000.00	337,500.00	337,500.00	387,500.00	387,500.00		**1,450,000.00**
5	SECTOR VIVIENDA											
	5.1	23400	Mejoramiento de viviendas	Las Flores		61,865.69	15,466.42	15,466.42	15,466.42	15,466.43		**61,865.69**
			SUB TOTAL			61,865.69	15,466.42	15,466.42	15,466.42	15,466.43	-	**61,865.69**
6	SECTOR SOCIAL (NIÑEZ, ADOLECENCIA Y MUJER)											
	6.1	54200	Proyecto social de Mujer	Las Flores		223,731.38	55,932.84	55,932.84	55,932.85	55,932.85		**223,731.38**
	6.2	54200	Proyecto de la Niñez	Las Flores		223,731.38	55,932.84	55,932.84	55,932.85	55,932.85		**223,731.38**
			SUB TOTAL			447,462.76	111,865.68	111,865.68	111,865.70	111,865.70		**447,462.76**
TODOS POR LA PAZ												
7	SECTOR SEGURIDAD											
	7.1	47210	Construcción de la cancha comunidad de Monte de la Virgen		Monte de la Virgen	458,694.33	114,673.58	114,673.58	114,673.58	114,673.59		**458,694.33**
	7.2	47210	Construcción de la cancha Bo, las Delicias Las Flores Lempira	Las Flores		458,694.33	114,673.58	114,673.58	114,673.58	114,673.59		**458,694.33**

	7.3	47210	Compra de Lámparas alumbrado Publico	Las Flores		200,000.00	50,000.00	50,000.00	50,000.00	50,000.00		**200,000.00**
	7.4	54200	Subsidio Sector Seguridad	Las Flores		200,000.00	50,000.00	50,000.00	50,000.00	50,000.00		**200,000.00**
	7.5	47210	Construcción de Barandal (Mirador turístico)	Las Flores		494,925.52	123,731.38	123,731.38	123,731.38	123,731.38		**494,925.52**
	7.6	54200	cultura	Las Flores		167,798.54	41,949.64	41,949.64	41,949.63	41,949.63		**167,798.54**
			SUB TOTAL			1,980,112.72	495,028.18	495,028.18	495,028.17	495,028.19		**1,980,112.72**
8	SECTOR PRESERVACION DEL PATRIMONIO											
	8.1	23400	Mantenimiento de Cementerios (Las Flores , Mercedes)			100,000.00	25,000.00	25,000.00	25,000.00	25,000.00		**100,000.00**
	8.2	54200	Apoyo Iglesia Católica las Flores			100,000.00	25,000.00	25,000.00	25,000.00	25,000.00		**100,000.00**
	8.3	23400	Mantenimiento de Parque central las Flores			57,291.09	14,322.77	14,322.77	14,322.77	14,322.78		**57,291.09**
			SUB TOTAL			257,291.09	64,322.77	64,322.77	64,322.77	64,322.78		257,291.09
PRO-HONDURAS												
9	SECTOR RED VIAL											
	9.1	23400	Mantenimiento de las Vías de Comunicación del Municipio		Todo el Municipio	783,059.83	195,764.95	195,764.96	195,764.96	195,764.96		**783,059.83**
			SUB TOTAL			783,059.83	195,764.95	195,764.96	195,764.96	195,764.96		**783,059.83**
10	SECTOR PRODUCTIVIDAD											
	10.1	54200	Proyectos Productivos (proyectos PROMUSAN , MUNICIPALIDAD)			335,597.07	83,899.26	83,899.27	83,899.27	83,899.27		**335,597.07**
			SUB TOTAL			335,597.07	83,899.26	83,899.27	83,899.27	83,899.27		**335,597.07**
11	SECTOR DE EDIFICACIÓN DE BIENES MUNICIPALES											
	11.1		Gastos de Funcionamiento	Las Flores		3,471,043.88	867,760.97	867,760.97	867,760.97	867,760.97	1,793,058.53	**3,471,043.88**
	11.2	47210	Construcción del Puente sobre rio en la Comunidad de las Crucitas		Las Crucitas	400,000.00	100,000.00	100,000.00	100,000.00	100,000.00		**400,000.00**
	11.3	54200	Apoyo a la Comisión Ciudadana de Transparencia			50,000.00	12,500.00	12,500.00	12,500.00	12,500.00		**50,000.00**

	11.4	47210	Construcción de la casa comunal de Nueva Esperanza		Nueva Esperanza	400,000.00	100,000.00	100,000.00	100,000.00	100,000.00		**400,000.00**
	11.5	54200	Proyectos de Emergencia (CODEM)	Las Flores		100,000.00	25,000.00	25,000.00	25,000.00	25,000.00		**100,000.00**
	11.6	47210	Construcción de cerca y compra de celosías de Escuela de el Socorro		El Socorro	177,657.63	44,414.41	44,414.41	44,414.41	44,414.40		**177,657.63**
	11.7	72220	Intereses por prestamos	Las Flores		20,308.00	5,077.00	5,077.00	5,077.00	5,077.00		**20,308.00**
	11.8	72120	Amortización prestamos	Las Flores		62,500.00	15,625.00	15,625.00	15,625.00	15,625.00		**62,500.00**
	11.9	54200	Cuota Mancomunidad PUCA , MAPANCE , EROC	Las Flores		300,000.00	75,000.00	75,000.00	75,000.00	75,000.00		**300,000.00**
	11.10	54200	Cuota AMHON	Las Flores		9,818.00	-	-	-	9,818.00		**9,818.00**
	11.11	54200	Cuota Tribunal Superior de cuentas	Las Flores		111,865.69				111,865.69		**111,865.69**
			SUB TOTAL			5,103,193.20	1,245,377.38	1,245,377.38	1,245,377.38	1,367,061.06		**5,103,193.20**
TOTAL PLAN DE INVERSION ANUAL						12,979,627.53	3,109,187.40	3,124,653.84	3,304,318.08	3,426,001.79	-	**12,979,627.53**

MUNICIPALIDAD DE LAS FLORES LEMPIRA

DISTRIBUCION DE LA TRANSFERENCIA 2016

		%	11,186,569.00
15%	FUNCIONAMIENTO	15%	1,677,985.35
1%	TRIBUNAL SUPERIOR DE CUENTAS	1%	111,865.69
40%	VIDA MEJOR		4,474,627.60
	NIÑEZ Y ADOLESENCIA	2%	223,731.38
	EDUCACION	13%	1,454,253.97
	MUJER	2%	223,731.38
	SALUD	9%	1,006,791.21
	AGUA Y SANEAMIENTO	5%	559,328.45
	ELECTRIFICACION	8%	894,925.52
	MEJORAMIENTO DE VIVIENDAS	1%	111,865.69
20%	TODOS POR LA PAZ		2,237,313.80
	SEGURIDAD	8%	894,925.52
	CULTURA	1.50%	167,798.54
	DEPORTE	8%	917,298.66
	PREVENCION DEL PATRIMONIO	2%	257,291.09
10%	PRO HONDURAS		1,118,656.90
	RED VIAL	7%	783,059.83
	PRODUCTIVIDAD	3%	335,597.07
	SECTOR EDIFICACION BIENES MUNICIPALES		-
14%	INVERSION		1,566,119.66
	INFRAESTRUCTURA	14%	1,262,301.66
	AMHON		9,818.00
	MANCOMUNIDADES		294,000.00
		100%	11,186,569

IV. ORGANIZACIÓN Y GESTION:

4.1 ESTRUCTURA ORGANIZATIVA:

La Municipalidad tiene su propia forma de organización y administración en base a la ley de municipalidades, cada una de sus unidades organizacionales tiene un objetivo a cumplir y los resultados que se esperan alcanzar anualmente.

Con el proceso FOCAL II, se integra al organigrama municipal la Instancia Ciudadana, la cual se convierte en un brazo de apoyo al gobierno local para la ejecución del plan de desarrollo, y al seno de la instancia se organizan comisiones que corresponden a los sectores productivos, social, infraestructura y ambiental.

La instancia ciudadana mediante las comisiones impulsara proyectos enfocados en los sectores, considerando el apoyo que se pueda brindar desde las comunidades y las zonas. La municipalidad se convertirá en facilitadora y acompañante de los procesos de desarrollo a través de la unidad técnica.

MUNICIPALIDAD DE LAS FLORES

ORGANIGRAMA ACTUAL

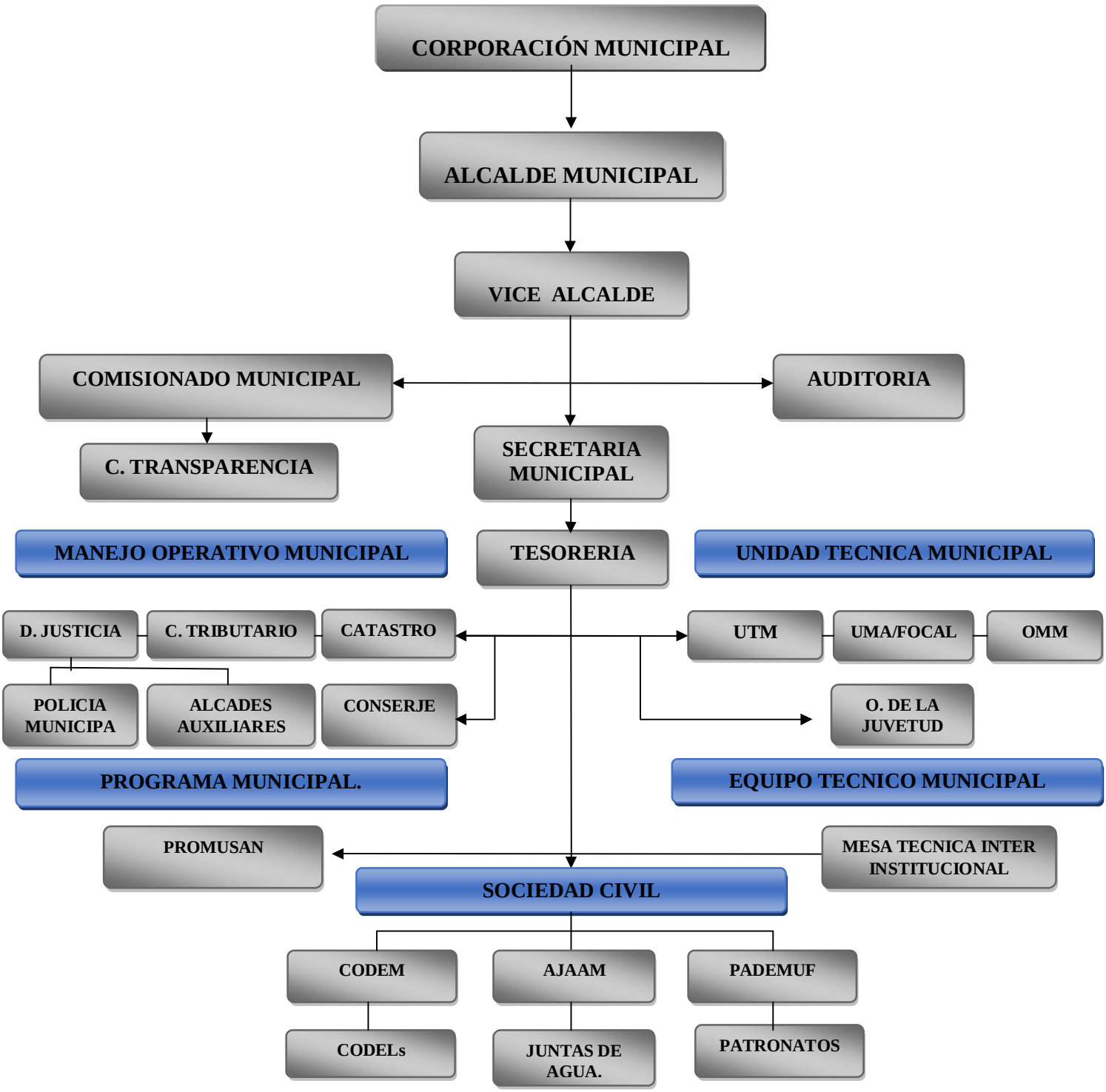

La Corporación Municipal de LAS FLORES LEMPIRA se encuentra estructurada de la manera siguiente:

CORPORACIÓN MUNICIPAL

PERIODO 2014– 2018

N°	NOMBRE Y APELLIDO	ORGANIZACIÓN E INSTITUCIÓN	CARGO
1	Wilfredo Cáceres Argueta	Corporación Municipal	Alcalde Municipal
2	Ilda Gladis Pinto Pérez	Corporación Municipal	Vice Alcalde Municipal
3	Andrés Hernán Pinto Lemus	Corporación Municipal	Regidor 1
4	Wilber Lara Hernández	Corporación Municipal	Regidor 2
5	Daniel Deras Benítez.	Corporación Municipal	Regidor 3
6	Floridilla Quintanilla Mejía	Corporación Municipal	Regidor 4
7	José Alex Urrea Villeda	Corporación Municipal	Regidor 5
8	Manuela de Jesús Sarmiento G	Corporación Municipal	Regidor 6
9	J. Norman Herrera Quintanilla	Corporación Municipal	Regidor 7
10	Jairo Cortez Sánchez	Corporación Municipal	Regidor 8

Según el **ARTÍCULO 29.** Estos son deberes de los miembros de la Corporación Municipal:
1) Asistir puntualmente a las sesiones de la Corporación y cumplir sus funciones con diligencia;
2) Emitir su voto en los asuntos que se sometan a decisión de la Corporación. En ningún caso podrán abstenerse de votar, salvo que tuviese interés personal;
3) Cumplir las comisiones que le sean asignadas;
4) Justificar las solicitudes de licencia para no asistir a sesiones;
5) Responder solidariamente por los actos de la Corporación Municipal, a menos que salven su voto; y,
6) Las demás que la Ley señale**.**

EL COMISIONADO MUNICIPAL

Es una figura nueva establecida en la Ley de Municipalidades, de elección obligatoria y propuesta por la sociedad Civil organizada a La Corporación Municipal, el cual es electo entre cuatro candidatos, siguiendo el procedimiento de Cabildo Abierto. Sus derechos y obligaciones están claramente definidos en La Ley de Municipalidades. Este personaje fue electo por la Sociedad Civil y Corporación Municipal en asamblea de Cabildo abierto celebrado el mes de Agosto del año 2014, habiendo sido electo el señor Dimas Melkin Urea, haciendo el nombramiento también en esa fecha de la comisión ciudadana de Transparencia

COMISIÓN CIUDADANA DE TRANSPARENCIA. CCT

Es una estructura que fue reestructurada en fecha el mes de Agosto del año 2014, mediante la celebración de un Cabildo Abierto integrándolo un representante de las diferentes organizaciones existentes en el Municipio tal y como lo especifica la Ley, este es un órgano técnico consultivo que contribuye a hacer más transparente la gestión de la Municipalidad, mancomunando esfuerzos y funcionando como asesor para la toma de decisiones.

Pueden asistir a las sesiones de la Corporación cuando sean invitados con derecho a voz pero no a voto.

ESTRUCTURA

Comisionado Municipal: Dimas Melken Urrea Villeda

Comisión de Transparencia:

Presidente: Adrian Flores Hernández
Vicepresidente: Jaime Sebastián Gutiérrez
Secretaria: María Luisa Martínez.
Tesorera: Digna Araceli Alvarado
Fiscal: Orquidia Maritza Torres.
Vocal 1: Gumersinda Licona
Vocal 2: Rigoberto Gutiérrez.
Vocal 3: Delmy Yolanda Aldana.
Vocal 4: Norma Oudilia Flores.

AUDITORIA.

La municipalidad cuenta con un **Auditor Municipal Interno** según la ley de municipalidades, como lo dice el **ARTÍCULO 52.** Las Municipalidades que tengan ingresos corrientes anuales superiores al millón de Lempiras, tendrán un Auditor nombrado por la Corporación Municipal, y para su remoción se requerirán las dos terceras partes de los votos de la misma.

El ARTÍCULO 54. Dice; El Auditor Municipal depende directamente de la Corporación Municipal a la que debe presentar informes mensuales sobre su actividad de fiscalización y sobre lo que esta ordene.

Y el **ARTÍCULO 55**. Sustenta que, El Auditor Municipal está obligado a cumplir con lo prescrito en la presente Ley y sus Reglamentos.

FUNCIONES DE LA TESORERÍA MUNICIPAL.

1. Efectuar los pagos contemplados en el Presupuesto Municipal y que están en los requisitos legales correspondientes;
2. Registrar las cuentas municipales en los libros autorizados al efecto;
3. Depositar diariamente en un Banco local preferiblemente del estado, las recaudaciones que reciba la Corporación Municipal. De no existir banco local, la municipalidad establecerá las medidas adecuadas para la custodia y manejo de los fondos.
4. Informar mensualmente a la Corporación Municipal del movimiento de Ingresos y Egresos;
5. Informar en cualquier tiempo a la Corporación Municipal de las irregularidades que dañaren los intereses de la hacienda Municipal.
6. Preparar el anteproyecto del Presupuesto municipal;
7. Preparar el Informe Trimestral de proyectos ejecutados
8. Llevar un control de los proyectos en ejecución junto a los expedientes de los mismos
9. Realizar las compras de materiales junto con el Alcalde municipal o en su defecto el encargado de la UTM.
10. Rendir caución a favor del municipio respondiendo por sus actuaciones en caso de faltante o extravió de fondos.
11. Responder por los enseres asignados los cuales están debidamente inventariados.

DE LA ASISTENTE DE TESORERIA MUNICIPAL

La asistente de Tesorería Municipal tendrá entre sus atribuciones las siguientes:

1. Auxiliar a la Tesorera Municipal en el desempeño de sus funciones
2. Asistirá puntualmente a sus labores atendiendo el horario establecido y será su jefe inmediato la Tesorera Municipal.

FUNCIONES DEL JUEZ DE POLICIA

El Director Municipal de Justicia tendrá entre sus funciones las siguientes:

1. Asistir diariamente a sus funciones atendiendo el horario establecido de lunes a viernes, asistiendo a horas extraordinarias dependiendo de la magnitud de la labor a desempeñar eventualmente.
2. Resolver asuntos de Policía de conformidad a lo establecido con la ley de Policía y Convivencia ciudadana, ley de Municipalidades y Constitución de la República.
3. Autorizar con su firma cartas d venta, matriculas de fierros, armas, motocicletas, bicicletas y los respectivos permisos de Operación de Negocios, observando en este caso lo establecido en la Ley de Policía y Convivencia ciudadana.
4. Responder solidariamente por la destrucción o pérdida de los enseres asignados mediante inventario.
5. Responsable del control de sillas y mesas del Centro Social Municipal.
6. Ordenar la limpieza de calles, caminos y riveras de los ríos en coordinación con la UMA.
7. Aplicar la Ley de Policía

FUNCIONES DEL POLICÍA MUNICIPAL

Entre sus funciones son las siguientes:

1. Asistir diariamente de acuerdo al horario establecido de lunes a Viernes, debiendo de trabajar horas extraordinarias por cumplir con una o varias actividades que tengan relación con el control, vigilancia y cobro de impuestos a buhoneros.
2. Realizar el cobro de la tasa impositiva a propietarios de vehículos que extraen arena del rio Mejocote y entregarlo en la Tesorería Municipal el mismo día al cierre de operaciones diarias.
3. Responder solidariamente por la destrucción o pérdida de los enseres municipales asignados mediante inventario.
4. Llevar un control de las herramientas que se utilizan en la ejecución de cualquier actividad fuera de la municipalidad.
5. Coordinar Actividades Con La UMA relacionados con el control y cobro de tasa municipal a los beneficiarios del Tren de aseo.
6. Vigilancia del edificio Municipal y no permitir el desorden o falten el respeto a los empleados municipales.
7. No permitir la entrada a las oficinas municipales de personas portando armas de fuego o corto punzantes.
8. Realizar el cobro de los buhoneros que ingresen al municipio a la venta de mercadería, previo deberá de proveérsele de los talonarios previamente enumerados el que deberá ingresarlo a la Tesorería Municipal.
9. Atender a los jefes de las unidades administrativas de la municipalidad cuando permanezca en la municipalidad, para hacer mandados relacionados a sus trabajos.

LOS ALCALDES AUXILIARES

Los alcaldes auxiliares son nombrados por La Corporación Municipal a propuesta del Alcalde, quien los seleccionará de ternas presentadas por las comunidades. Estos son delegados del Alcalde Municipal y funcionan como sus representantes directos en la jurisdicción municipal que les haya sido asignada. Sus derechos y responsabilidades están contenidos en el artículo 59 de la Ley de Municipalidades.

DEL CONSERJE MUNICIPAL

Entre sus funciones le corresponde lo siguiente:

1. Asistir a sus labores diariamente en el horario establecido de Lunes a Viernes.
2. Hacer la limpieza diariamente de todas las oficinas de la municipalidad y parte de calle que la corresponde alrededor del palacio municipal.
3. Limpieza de balcones y portones de hierro de forma periódica.
4. Preparar cofee break para empleados, funcionarios y personas visitantes;
5. Atender a los visitantes y contribuyentes en el salón de entrada y dirigirlos a la oficina respectiva.
6. Atender el teléfono municipal y trasladar la llamada a la persona que solicite dentro de la municipalidad.
7. Hacer los mandados sin murmuraciones a los diferentes jefes de las dependencias administrativas de la municipalidad siempre y cuando estos no sean de carácter personal.
8. Atender la biblioteca pública municipal y mantener el aseo respectivo en libros y anaqueles.
9. Responder solidariamente por la destrucción y pérdida de enseres asignados mediante inventario.

FUNCIONES DE JEFE DE CATASTRO MUNICIPAL:

El jefe de catastro Municipal tendrá entre sus atribuciones las siguientes:

1. Asistir diariamente a sus labores en el horario establecido DE LUNES A VIERNES debiendo trabajar horas extras por ponerse al día en trabajos atrasados.
2. Atender todo lo relacionado con catastro Municipal.
3. Atención al contribuyente de manera cortes y expedita;
4. Realizar medidas y remedidas de terrenos
5. Presentar informes y dictámenes de Dominios Plenos a la Corporación Municipal.
6. Llevar un control de los ingresos que coincidan con los controles de tesorería Municipal;
7. Elaborar el borrador del Plan de arbitrios y publicarlo en la tabla de avisos de esta municipalidad.
8. Responder por los enseres asignados debidamente inventariados.
9. Realizar arqueos periódicos a la tesorería Municipal y encarada de la Caja Chica y preparar el informe respectivo como evidencia.

FUNCIONES DE ADMINISTRACION TRIBUTARIA

Entre sus atribuciones están las siguientes:

1. Asistir diariamente a sus labores cumpliendo el horario establecido de Lunes a Viernes, en caso de haber retraso en las tareas asignadas, deberá trabajar horas extraordinarias.
2. Realizar el cobro a los contribuyentes anualmente.
3. Enviar aviso de cobro a los contribuyentes morosos.
4. Informe diario y mensual de los ingresos.
5. Elabora informe diario de ingresos.

FUNCIONES UNIDAD TECNICA

Entre sus atribuciones están las siguientes:

1. Asistir diariamente a sus labores cumpliendo el horario establecido de Lunes a Viernes, en caso de haber retraso en las tareas asignadas, deberá trabajar horas extraordinarias.
2. Elaboración de perfiles de proyectos;
3. Elaboración de expedientes de los diferentes proyectos que se ejecuten en este municipio, sea con fondos nacionales e internacionales y preparar los informes de las liquidaciones correspondientes.
4. Realizar las cotizaciones de materiales de conformidad con la Ley.
5. Supervisión de proyectos, controlar el uso de materiales y tomar fotografías como evidencias de los mismos.
6. Realizar arqueo de caja a la Tesorera Municipal y encargada del manejo de caja Chica y preparar los informes respectivos como evidencias.
7. Preparación de los PIM-ERP
8. Establecer contactos con entes cooperantes a fin de obtener financiamiento de proyectos
9. Elaborar un plan de actividades y presentarlo al señor alcalde Municipal.

FUNCIONES DE LA UNIDAD AMBIENTAL

Le corresponden entre sus funciones las siguientes:

1. Asistir puntualmente a sus labores en el horario establecido de lunes a viernes debiendo de trabajar horas extras dependiendo de la magnitud de su trabajo rezagado.
2. Elaborar un Plan de Trabajo incluyendo todas las actividades encaminadas a la protección de microcuencas y medio ambiente en general.
3. Representar a la Municipalidad ante las diferentes dependencias vinculadas a la protección del medio ambiente y coordinar actividades.
4. Apoyo a la Unidad Técnica Municipal en la recolección de información comunitaria para preparar los diferentes informes relacionados con la liquidación de proyectos.
5. Autorizar con su firma los permisos de corte de madera en pequeña escala y responder solidariamente por sus actuaciones.
6. Responder por la destrucción o pérdida de los enseres asignados mediante inventario.
7. Llevar un control actualizado de los beneficiarios del tren de aseo, realizar los cobros respectivos y enterarlos en la tesorería Municipal.
8. Desempeñar las demás actividades relacionadas con el Medio Ambiente

FUNCIONES DE LA O M M

1. Asistir puntualmente a sus labores en el horario establecido de lunes a viernes debiendo de trabajar horas extras dependiendo de la magnitud de su trabajo rezagado.
2. Organizar los grupos de mujeres a nivel comunitario y municipal.
3. Administrar la caja Chica, de conformidad al reglamento aprobado al efecto y responder por sus actuaciones solidariamente de conformidad con la Ley.
4. Capacitar a grupos de mujeres en diferentes áreas según se requiera.
5. Elaboración de informes según se requiera.
6. Elaboración de perfiles con grupos de mujeres.
7. Gestión de proyectos
8. Otras funciones que se le asignen
9. Asistencia a reuniones
10. Coordinación con ONG.

FUNCIONES/TECNICO ENLACE DE LA JUVENTUD

1. Asistir puntualmente a sus labores en el horario establecido de lunes a viernes debiendo de trabajar horas extras dependiendo de la magnitud de su trabajo rezagado.
2. Organizar los grupos de jóvenes a nivel comunitario y municipal.
3. Capacitar a grupos de Jóvenes en diferentes áreas según se requiera.
4. Elaboración de informes según se requiera.
5. Elaboración de propuestas de los grupos de jóvenes.
6. Gestión de proyectos
7. Otras funciones que se le asignen
8. Asistencia a reuniones
9. Coordinación con ONG.

FUNCIONES / TÉCNICO FOCAL II

1. Asistir puntualmente a sus labores en el horario establecido de lunes a viernes debiendo de trabajar horas extras dependiendo de la magnitud de su trabajo rezagado.
2. Organizar equipos facilitadores comunitarios, comité zonal y equipo técnico de elaboración y gestión del PDM.
3. Levantamiento de línea base a nivel comunitario y municipal.
4. Digitalización del censo poblacional de línea base.
5. Realización de informes según se requiera.
6. Levantamiento de información secundaria (a organizaciones, instituciones y líderes comunitarios).
7. Impartir talleres de planificación comunitaria a líderes.
8. Supervisión y elaboración de planes de desarrollo comunitario (PDC).
9. Impartir talleres sobre planificación zonal y Municipal.
10. Elaboración de planes zonales con líderes comunitarios
11. Elaboración o actualización del Plan Estratégico.
12. Elaboración consolidación y actualización del PDM.
13. Gestión de proyectos
14. Otras funciones que se le asignen
15. Asistencia a reuniones
16. Coordinación con ONG.

PROMUSAN

El PROMUSAN, nace como una iniciativa en el marco estratégico de abordaje del PESA, en la Regional Lepaera y en los demás municipios del país atendidos por el programa; el PROMUSAN, como mecanismo de acción está vinculado a un proceso, de facilitación y empoderamiento de capacidades técnicas en SAN, y ha sido elaborado para poder ser conducido administrativamente por las corporaciones municipales con el apoyo técnico del PESA
Tiene como finalidad el fortalecimiento de los medios de vida de la población; especialmente las más vulnerables del municipio, para garantizar la SAN en forma sostenible y equitativa.

MESA TECNICA INTER INSTITUCIONAL

La implementación de esta equipo técnico tiene como finalidad el ordenamiento de las instituciones, que forman parte del engranaje de desarrollo del municipio; permitiendo canalizar los fondos de inversión en SAN en una sola vía, evitando la duplicidad de esfuerzos y ampliando el apoyo a más familias necesitadas.

SOCIEDAD CIVIL

La sociedad Civil de las comunidades es relativamente fuerte, el nivel de participación mayor de 18 años es alto y están organizados en; PEMUF, CODEM, AJAJM, Patronato, Junta de Agua, CODEL, Sociedad de Padres de Familia, Grupos de mujeres, grupos de jóvenes y Equipos Deportivos. La funcionalidad e incidencia es de gran utilidad ya que a través de estas organizaciones se pueden gestionar proyectos que aportan al desarrollo comunitario/municipal.

PATRONATOS COMUNITARIOS

Organizaciones representativas de las comunidades, importantes para el desarrollo de las mismas, a nivel de las asambleas de estas organizaciones se deciden asuntos de interés comunitario; sus líderes son electos democráticamente y deben representar los intereses de sus comunidades ante la municipalidad y otras instancias de desarrollo.

DESEMPEÑO DEL PATRONATO COMUNITARIO

El Patronato está organizado por el presidente Vice- Presidente, Secretario, Tesorero, fiscal y vocales de tres a cuatro. Su funcionalidad es muy importante para el desarrollo de la comunidad así como para gestionar proyectos que sean de utilidad para la misma.
Los Patronatos han convocado a reuniones y la mayoría de los pobladores asisten a las mismas y muestran al municipio el deseo de lograr el desarrollo y por lo tanto da un alto grado de confiabilidad en sus habitantes.

JUNTAS DE AGUA

Es la organización comunitaria encargada del buen manejo y administración de los acueductos, tanto en la construcción de los mismos como en su operación; también, centran su interés en el buen funcionamiento organizacional y administrativo de las mismas Juntas, así como en la protección, control y manejo de las fuentes productoras de agua, son apoyadas directamente por la municipalidad y por las instituciones afines a la protección de los recursos naturales.

SOCIEDAD DE PADRES DE FAMILIA

Brindan apoyo a los procesos de enseñanza – aprendizaje de los niños mediante diversas actividades realizadas a nivel del centro educativo, la comunidad y en la familia.

CODEL

Es un comité de Emergencia local, que sirve de enlace al CODEL y otras comisiones o instituciones a nivel departamental y nacional que trabajan en el tema de gestión de riesgo.

CAJAS RURALES

Son organizaciones que promueven el ahorro entre sus miembros y el producto del mismo lo utilizan para brindar préstamos a sus propios socios.

COMUNIDADES ECLESIALES DE BASE

Son organizaciones de la iglesia católica conformados por barrios, con el propósito de evangelizar a la comunidad y al mismo tiempo apoyar el desarrollo comunal.

4.2 EQUIPO TECNICO

Nº	CARGO	NOMBRE	ORGANIZACIÓN/FUNCION
1	**Presidente:**	Lic. Wilfredo Cáceres Argueta.	**Alcalde Municipal**
2	**Comunicación:**	Lic. Hernán Pinto.	**Regidor Municipal**
3	**Secretario:**	Magno Rodolfo Hernández	**Secretario Municipal**
4	**Tesorera:**	Carmen Isabel Torres	**Tesorera Municipal**
5	**Fiscal:**	Adrian Flores.	**Presidente De La CCT.**
6	**Vocal I:**	Manuela de Jesús Sarmiento	**Regidora Municipal**
7	**Vocal II:**	Floridalma Quintanilla	**Regidora Municipal**
8	**Vocal III:**	Norman Herrera.	**Regidor Municipal.**
9	**Vocal IV:**	Jairo Cortez.	**Regidor Municipal**

COMICION DE COMUNICACIÓN DEL PLAN ESTRATEGICO			
1	**Coordinador**	Ronald Alexis Gutiérrez	**UTM**
2	**Facilitador**	José Luis Antúnez	**PROMUSAN**
3	**Facilitador**	Delmy Cáceres.	**OMM**
4	**Facilitador**	Blanca Tulia Flores	**OCDIH**
5	**Facilitador**	Rudy Sarmiento	**UMA**
6	**Facilitador**	Daniel Deras	**Regidor Municipal.**
7	**Facilitador**	Magdalena Garcia.	**PROMUSAN**
8	**Facilitador**	Alex Urrea.	**Regidor Municipal**

FUNCION DEL EQUIPO TECNICO.

A. Es el equipo que va a apoyar la gestión del plan.
Lo mencionado en el inciso anterior es parte del proceso de gestión de recursos para la ejecución del plan; sin embargo ello implica, aparte de las ideas programadas con sus presupuestos, la preparación de fichas y perfiles de proyectos, clasificando los mismos según sea su necesidad de financiamiento, hay proyectos que pueden ser ejecutados con recursos locales, otros con apoyo del gobierno local, y otros gestionados a nivel gubernamental y cooperación externa.

B. Elaboración del Plan de comunicación

C. Seguimiento y evaluación

El concepto de seguimiento consiste en evaluar lo programado una vez. Lo ejecutado del plan de Desarrollo Municipal de forma participativa. Que permita visualizar el nivel de avance en la ejecución y la reprogramación de actividades.
Con apoyo de la unidad técnica intermunicipal (Mancomunidad PUCA) preparara indicadores de efecto e impacto por cada proyecto programado. El proceso de evaluación implicara determinar el nivel de efectos e impactos alcanzados en la ejecución de cada proyecto según los objetivos definidos para cada uno de ellos.

Comisiones/ grupos de impulsión

Son parte del equipo técnico y son las que impulsaran el Plan de Desarrollo Municipal, con responsabilidades para la impulsión del Plan.

Nº	LINEA ESTRATEGICA.	NOMBRE	CARGO /COMUNICACIÓN	RESPONSABILIDAD
1	1.1 Seguridad Alimentaria 1.2 Salud y Nutrición	José Luis Antúnez	PROMUSAN	Elaborar fichas y perfile de proyectos Elaborar solicitudes para la cooperación, seguimiento a la cooperación control y seguimiento.
		Blanca Tulia Flores	OCDIH	
		Adrian Flores Hernández	Presidente CCT	
		Rudy Sarmiento.	Rudy Sarmiento	
		Floridalma Quintanilla	Regidora Municipal	
2	2.3 Recursos Naturales y Ambiente 2.4 Infraestructura Vial	Wilfredo Caceras Argueta	Alcalde Municipal	Elaborar fichas y perfile de proyectos Elaborar solicitudes para la cooperación, seguimiento a la cooperación control y seguimiento.
		Isabel Torres	Secretaria Municipal	
		Manuela De Jesús Sarmiento	Regidora Municipal	
		Carlos Muñoz	Catastro	
		Andres Hernán Pinto	Regidor Municipal.	
		Juan José Díaz Torres	Auditor Municipal	
		Rudy Sarmiento	UMA	
3	1.5 Ordenamiento Territorial, 1.6 Educación.	Alex Urrea	Regidor Municipal	Elaborar fichas y perfile de proyectos Elaborar solicitudes para la cooperación, seguimiento a la cooperación control y seguimiento.
		Magdalena Garcia	PROMUSAN	
		Delmy Sagrario Cáceres	OMM	
		Norman Herrera	Regidor Municipal	
		Daniel Deras Benítez	Regidor Municipal	
		Wilber Lara	Regidor Municipal	
		Antonio Mejía	T. Municipal De La Juventud.	

4.3 PAPEL INSTITUCIONAL

La municipalidad cuenta con un equipo técnico inter institucional cuya finalidad es el ordenamiento inter institucional, y el cual es coordinado por el alcalde municipal, este equipo coordinara con el equipo técnico municipal y las comisiones la gestión del plan.

NOMBRE DE LA ONG	OBJETIVO DE DESARROLLO	EJE O AREA DE TRABAJO.	COMUNIDADES	TECNICO
MUNICIPALIDAD	Lograr el desarrollo del municipio a mediano o largo plazo.	Desarrollo local	Todo El Municipio	Wilfredo Cáceres Argueta.
MANCOMUNIDAD PUCA	Fortalecer la gestión municipal.	Planificación y gestión	Todo El Municipio	Francisco Lara
FUNDACION ETEA	Contribuir al desarrollo rural.	Seguridad alimentaria.		Nadia Garcia.
SANAA	Mejorar el saneamiento básico de las comunidades.	Agua y saneamiento.	Todo El Municipio	Marlín Flores
OCDIH	Mejorar el sector productico mediante el fortalecimiento de capacidades.	Seguridad alimentaria, mujeres, jóvenes.	Mercedes, Mongual, Coalaca, Las Flores.	Blanca Tulia Flores.
PILARH	Mejorar el sector productivo, el sector de recursos naturales y contribuir al ordenamiento territorial mediante la gestión de riesgo.	Seguridad alimentaria, recursos naturales, gestión de riesgo.	Monte De La Virgen, Mariposas, Planon, Corralito, Las Ventanas.	Héctor Antonio López
MAPANCE	Proteger los recursos naturales.	Micro cuencas, bosques.	Todo El Municipio	Francis Tejada
ASOCIACION PUCA	Fortalecer capacidades técnicas.	Participación y gestión.	Todo El Municipio	
FOCAL II/JICA	Fortalecer capacidades locales y la gestión.	Participación.	Todo El Municipio	Samuel Madrid
PLAN EN HONDURAS	Contribuir a bienestar de la niñez y la juventud.	Niñez y juventud.	Todo El Municipio	Carolina Hernández
ICEF	Proteger los recursos naturales.	Recursos naturales y ambiente.	Todo El Municipio	Alex Monrroy
GOBERNACION	Contribuir a los desarrollo de los municipio.	Desarrollo departamental.	Todo El Municipio	Wilson Pineda

NOMBRE DE LA ONG	OBJETIVO DE DESARROLLO	EJE O AREA DE TRABAJO.	COMUNIDADES	TECNICO
IHCAFE	Llevar un mejor del fondo cafetero.	Caficultura.	Monte De La Virgen, Mercedes, Mariposas, Nueva Esperanza, El Socorro, Teposuna, Guanas.	
INST. JUANA LECRERC	Contribuir al bienestar de los grupos más vulnerables.	Grupos vulnerables.	Todo El Municipio	Maira Villalta
USAID ACCESO	Apoyar el sector productivo.	Economía	Mongual, Coalaca Y Las Flores	
CONEANFO	Contribuir al desarrollo social.	Educación no formal.	Todo El Municipio	Darlin Aldana
COSEPRADIL	Fortalecer el sector productivo.	Economía	Monte De La Virgen, Mariposas	Elvin Ernesto DelSid
USAID PROPARQUE	Establecer estrategias de protección del parque N. CELAQUE.	Recursos naturales y ambiente.	Todo El Municipio	
CODINCA	Fortalecer los grupos de mujeres	Mujeres.	Mercedes, Teposuna Mongual, Cañadas, Las Flores, Coalaca, Guanas, Nueva Esperanza, El Socorro.	María Luisa Martínez
PROHECO	Contribuir al desarrollo social.	Educación	Todo El Municipio	Víctor Hugo Hernández
SALUD	Contribuir a la salubridad de la población.	Salud y Nutrición	Todo El Municipio	Sofía Hernández
EDUCACION	Contribuir al desarrollo social.	Educación	Todo El Municipio	Gloria Esperanza Perdomo.

4.4 GESTION DE RECURSOS

Lo mencionado en el inciso anterior es parte del proceso de gestión de recursos para la ejecución del plan; sin embargo ello implica, aparte de las ideas programadas con sus presupuestos, la preparación de fichas y perfiles de proyectos, clasificando los mismos según sea su necesidad de financiamiento, hay proyectos que pueden ser ejecutados con recursos locales, otros con apoyo del gobierno local, y otros gestionados a nivel gubernamental y cooperación externa.

Adicional a la socialización del plan se remitirán resúmenes del PDM y de fichas de proyectos a diversos cooperantes, para motivarlos en apoyar la ejecución del plan. Es de recalcar que cada uno de los proyectos tiene un presupuesto aproximado en donde se definen los montos según su costo, incluyendo la contraparte local-comunitaria, lo municipal y lo solicitado al cooperante.

En lo referente a la administración de recursos de inversión, la municipalidad a ganado suficiente experiencia mediante la ejecución de proyectos, tanto con recursos propios, como recursos adquiridos con el estado (Transferencia), y recursos con cooperantes.

Los recursos financieros actualmente son administrados directamente por la unidad de tesorería municipal conforme a las normas presupuestarias y de procedimientos administrativos, que anualmente son aprobadas por la corporación municipal, conforme a la ley de contratación del estado y las disposiciones del tribunal superior de cuentas, y otras disposiciones normativas.

Se aprovechara la experiencia a obtener con el Ciclo Unificado de Proyectos, en este caso los recursos serán transferidos a las comunidades y sus organizaciones responsables; las cuales organizarán comités de finanzas, harán apertura de cuenta de cheques, llevarán sistemas contables y prepararán informes mensuales y de liquidación al final del proyecto. El papel de la municipalidad será asesor, supervisor, auditor externo y receptor del bien construido a satisfacción.

4.5 PLAN DE COMUNICACIÓN

Objetivo general:

Socializar el PDM de Las Flores y su importancia en el desarrollo territorial municipal.

Objetivos específicos:

1. Dar a conocer los principales problemas identificados, la visión compartida, las líneas y propuestas de proyectos estratégicos y los temas de desarrollo del municipio.
2. Lograr compromisos de la sociedad civil, instituciones privadas y organismos cooperantes para la ejecución del PDM.
3. Incidir ante el gobierno central para obtener el apoyo en la ejecución de proyectos orientados a los objetivos del milenio (ODM) y el Plan de Nación.

CRONOGRAMA DE ACTIVIDADES

Nº	ACTIVIDAD	UNIDAD MEDIDA	E	F	M	A	M	TOTAL	RESPONSABLE	COSTO
1	Socialización del plan a las diferentes comunidades	Jornadas	X	X				3	Alcalde y UTM	L.30,000.00
2	Spot Televisivo y Radial (anuncios sobre el proceso)	Anuncios	X	X				2	Comisión De Comunicación	L.2,000.00
3	Cabildos abiertos informativos a nivel municipal	Cabildos		X				2	UTM	L. 25,000.00
4	Elaboración y distribución de trifolios sobre el contenido del plan	Trifolios	X					500	Comisión de Comunicación	L. 12,500.00
5	Presentaciones a organismos cooperantes y gubernamentales	Visitas			X	X	X	5	Alcalde y UTM	L.20,000.00
Total costos										**L. 89,500.00**

4.6 VIABILIDAD

Social:

El proceso de PDM se construye a partir de la preparación de los Planes de Desarrollo Comunitario (PDC), proceso que implicó la preparación de una línea de base comunitaria participativa, la identificación de líderes comunitarios facilitadores, la capacitación de estos líderes en la metodología PDC, la realización de tres a cinco asambleas por comunidad para analizar los resultados de la línea de base e identificar ideas de proyectos, la consolidación del plan por el equipo facilitador, y sobre esta base preparar los planes zonales, el plan plurianual y planes anuales. Por tanto podemos concluir que el proceso de gestión del PDM y de los PDC tiene una alta viabilidad social porque en el mismo ha existido una participación efectiva de la base social comunitaria de los líderes y las autoridades municipales, cuestión que pueden corroborarse con los listados y las certificaciones de puntos de acta.

Financiero:

Muchos de los proyectos identificados en los PDC son ejecutables con recursos locales, sin necesidad de obtención de recursos externos, más que el compromiso de sus líderes y de sus organizaciones de querer impulsarlos para mejorar las condiciones económicas y sociales comunitarias.

La cantidad de proyectos identificadas en el plan plurianual y en otros que constituyen el banco municipal de proyectos (Planes Zonales y PDC), son demasiados si los comparamos con la disponibilidad financiera local y municipal, por lo que será necesario motivar a la cooperación externa para atraer nuevos recursos al municipio.

Técnico:

La mayoría de proyectos son de tipo social, infraestructura y productivo, existe localmente disponibilidad de recurso humano en proceso de capacitación.

4.7 LIMITANTES Y RIESGOS

Limitantes:

- A pesar del esfuerzo y ejercicio realizado en proceso de planificación comunitaria, la mayoría de la población no está consciente ni posee una cultura de solidaridad y voluntariado en la ejecución de proyectos comunitarios.
- Los ingresos corrientes municipales son limitados, lo que afecta el uso de recursos para inversión.
- No existe una cultura empresarial y hay muy poco recurso humano con formación secundaria en el campo contable administrativo, lo cual afecta los emprendimientos a nivel productivo.

Riesgos:

- El sectarismo político afecten la gestión y ejecución de los proyectos.
- A pesar del esfuerzo participativo de planificación comunitaria, la mayoría de la población no haya entendido que el plan es una herramienta fundamental para el desarrollo local y las comunidades del municipio.
- Dificultad de cohesión entre las organizaciones existentes en las comunidades, que afecte la consolidación de una instancia comunitaria que lidere la gestión del PDC y PDM.
- Que un nuevo gobierno municipal no asuma con responsabilidad la necesidad de promover el desarrollo municipal sobre la base del PDM.
- Que las instituciones existentes en el municipio no logren concertar apoyo y acciones conjuntas con la municipalidad y las comunidades.

IV. COSTOS Y FINANCIAMIENTO

Para efectos de ilustración los costos los hemos calculado a tres niveles:

A nivel de los PDC por cada comunidad
A nivel de los Planes Zonales
A nivel del Plan Plurianual (por ejes temáticos)

Los dos primeros cálculos tienen el propósito de conocer cuál es el verdadero costo, a precios actuales, para solventar los problemas y demandas que tienen el conjunto de comunidades del municipio, igual podemos decir en lo referente a los planes zonales, este último considerando una priorización con relación al conjunto de los primeros. No obstante, para tener una estimación de los proyectos priorizados a nivel del municipio se ha realizado el cálculo de costos solamente del plan plurianual, por cada eje temático, que representan el conjunto de proyecto priorizados a este nivel sobre la base de los planes zonales. A continuación se muestran los resultados:

Costos a Nivel de Planes de Desarrollo Comunitario.

N°	COMUNIDAD	N° DE PROYECTOS	COSTO TOTAL
1	Casco Urbano	72	5,657,200.00
2	Coalaca	33	5,451,500.00
3	Guanas	38	4,685,000.00
4	Piedra Pintada	35	5,498,650.00
5	Col. Fernando Pinto	42	10,403,100.00
6	El Desvió	25	674,075.00
7	Mongual	37	7,157,000.00
8	La Cañada	34	7,498,900.00
9	Teposuna	33	5,330,000.00
10	El Adino	39	2,747,100.00
11	Mercedes	73	16,654,500.00
12	Nueva Esperanza	42	10,225,400.00
13	Las Juntas	32	3,174,000.00
14	Las Crucitas	37	3,165,000.00
15	El Derrumbo	42	4,202,960.00
16	El Socorro	47	7,971,500.00
17	Pacayales	37	3,405,200.00
18	El Salto	43	2,595,500.00
19	Monte de la Virgen	32	3,660,000.00
20	Progreso	34	2,774,000.00
21	Mariposas	67	15,027,000.00
22	Zacateras	38	3,736,000.00

23	Los Planes	45	5,889,150.00
24	Corralito	25	3,341,000.00
25	El Planon	39	7,736,400.00

Costos a nivel de Planes Zonales Territoriales

N°	ZONAS	N° DE PROYECTOS	COSTO TOTAL
1	Zona 1	169	90,430,000.00
2	Zona 2	148	8,132,024,500.00

Costos por eje temático y planes especiales a nivel de Plan de Inversión Plurianual

N°	Ejes Temáticos	N° proyecto.	Costo Total			
			Sociales	Productivos	Infraestructura	Total
1	Ordenamiento territorial	7	12,400,000	8,000,000	---	20,400,000
2	Salud y Nutrición	15	10,620,000	---	---	10,620,000
3	Educación	20	15,305,000	---	2,440,000	17,745,000
4	Recursos Naturales y Ambiente	10	1,760,000	----	10,000,000	11,760,000
5	Grupos Vulnerables	23	10,440,000	-----	1,200,000	11,640,000
6	Vivienda	2	15,600,000	----	----	15,600,000
7	Agua y Saneamiento	14	9,750,000	-----	18,300,000	28,050,000
8	Economía	7	730,000	500,000	----	1,230,000
9	Seguridad Alimentaria	5	2,750,000	----	-----	2,750,000
10	Tierra	2	600,000	----	--	600,000
11	Participación	5	1,700,000	----	----	1,700,000
12	Seguridad Ciudadana	6	730,000	-----	700,000	1,430,000
13	Infraestructura Social	19	----	-----	14,150,000	14,150,000
14	Turismo	15	550,000	----	5,505,000	6,055,000
15	Plan Estratégico de Desarrollo	64	----	----	----	2,194,727,670

Financiamiento del Plan de Inversión Plurianual Según Fuente

El financiamiento del Plan de Inversión Plurianual, se determinó según la capacidad financiera del municipio analizando su plan de inversión 2015 y programando de esta manera para 15 años. Los proyectos zonales serán financiados con fondos locales que es la generalidad en la experiencia que tienen los municipios, fondos municipales (corrientes y de capital) y fondos externos.

Los proyectos estratégicos por su gran dimensión financiera se han programado con un financiamiento local, municipal y externo.

V. SEGUIMIENTO Y EVALUACIÓN

6.1 Seguimiento:

Para el seguimiento se cuenta con un comité de instancia ciudadana, que su función es velar por la ejecución de este Plan de Desarrollo Municipal. El equipo de la Unidad Técnica Municipal (UTM) junto con dos representantes de la corporación municipal quienes serán los responsables de analizar semestralmente los avances en la ejecución del plan.

Se cuenta con un plan de inversión anual y plurianual que establece los proyectos planificados que serán ejecutados.

El resumen de estos planes deberá acompañarse de un análisis de limitantes encontradas y recomendaciones que el comité de instancia ciudadana presentara a la corporación municipal.

Este informe deberá de ir acompañado de un resumen de la ejecución financiera por cada proyecto preparado por la unidad de tesorería.

6.2 Evaluación:

Cada cuanto tiempo se realizarán ejercicios de evaluación, que instrumentos se utilizarán y quienes participarán. A que instancias mantendrán informados y que mecanismos se utilizarán para mantener informados a las comunidades y población del municipio.

Con apoyo de la unidad técnica intermunicipal (MAMUCA) preparara indicadores defecto e impacto por cada proyecto programado. El proceso de evaluación implicara determinar el nivel de efectos e impactos alcanzados en la ejecución de cada proyecto según los objetivos definidos para cada uno de ellos. Debe definirse una valoración porcada indicador correspondiente a cada proyecto a fin de medir el porcentaje de alcance por cada uno y en su totalidad; de esta manera obtendrá los resultados de evaluación de la ejecución del plan. Este ejercicio se realizara anualmente y será presentado a la corporación municipal y en cabildo abierto.

ANEXOS

ANALISIS FODA

(F-12)

Análisis de las Fortalezas y Debilidades por eje temático de intervención territorial

DEPARTAMENTO: LEMPIRA MUNICIPIO: LAS FLORES Fecha aprobacion 15 / 10 / 14 Temática: Ordenamiento territorial

FORTALEZAS	DEBILIDADES
• La ley de Ordenamiento territorial. • Presencia institucional en el municipio • Gobierno local comprometido con en el enfoque OT. • Personal técnico municipal capacitado. • La ubicación geográfica • Las organizaciones de base comunitaria • Apertura con la sociedad civil • Acceso a tecnología. • Alto índice de desarrollo humano. • El sistema catastro.	• Vías de comunicación en mal estado. • Poco presupuesto. • Poca cultura tributaria. • Avance lento en el trabajo de ordenamiento territorial en el municipio. • Falta de control en el reporte de producción y comercialización de los productores internos y externos del municipio. • Poco enfoque de ordenamiento territorial en la mayoría de programas y proyectos en el municipio • Avance lento en procesos de declaratoria por tenencia de tierras.

(F-13)

Análisis de las Oportunidades y Amenazas existentes por eje temático de intervención territorial

DEPARTAMENTO: LEMPIRA MUNICIPIO: LAS FLORES Fecha aprobacion 15 / 10 / 14 Temática: Ordenamiento territorial

OPORTUNIDADES	AMENAZAS
• Desarrollo local. • Participar en mejores procesos de desarrollo • Optar a ser un municipio auto sostenible. • Más apoyo de la cooperación externa. • A la implementación de un sistema catastral más completo. • Más cultura de tributación.	• Zonas altamente vulnerables a derrumbes y deslizamientos por la topografía (zonas de riesgo) • La caficultura expansiva • El cambio climático. • El calentamiento global • Reducción de las transferencias gubernamentales • División social • Desintegración familiar

(F-12)

Análisis de las Fortalezas y Debilidades por eje temático de intervención territorial

DEPARTAMENTO: LEMPIRA MUNICIPIO: LAS FLORES Fecha aprobacion 15 / 10 / 14 Temática: Salud y Nutrición

FORTALEZAS	DEBILIDADES
• La red descentralizada de salud. • Presencia institucional en el municipio • Contar con Sésamo y dos cesar en el municipio (infraestructura). • Gobierno local comprometido con el apoyo al sector salud. • La secretaria de salud. • Más y mejor Personal capacitado en salud. • La ubicación geográfica • Las organizaciones de base comunitaria • Apertura con la sociedad civil • Acceso a tecnología. • Alto índice de desarrollo humano. • Equidad de genero	• Falta de medicamentos para atención a todas las enfermedades. • Falta de material logístico. • La falta de adopción de una cultura saludable en la población. • Poco presupuesto. • Edificios de salud en mal estado.

(F-13)

Análisis de las Oportunidades y Amenazas existentes por eje temático de intervención territorial

DEPARTAMENTO: LEMPIRA MUNICIPIO: LAS FLORES Fecha aprobacion 15 / 10 / 14 Temática: Salud y Nutrición

OPORTUNIDADES	AMENAZAS
• Ha mejor atención medica a la población vulnerable. • Desarrollo local. • Seguir Fortaleciendo el sector salud.	• Las plagas y enfermedades • La contaminación. • El cambio climático. • El calentamiento global. • La inseguridad ciudadana • Consumo de drogas y alcohol. • División social • Desintegración familiar

(F-12)

Análisis de las Fortalezas y Debilidades por eje temático de intervención territorial

DEPARTAMENTO: LEMPIRA MUNICIPIO: LAS FLORES Fecha aprobacion 15 / 10 / 14 Temática: Educación

FORTALEZAS	DEBILIDADES
• Las escuelas, kínderes y centros básicos oficiales y PROHECOS. • Presencia institucional en el municipio • Gobierno local comprometido con la educación. • El 90% de su infraestructura que está en buen estado. • El acceso a laboratorios y tecnología de algunos centros educativos. • La tecnología. • Más y mejor Personal capacitado en el sector educación. • La ubicación geográfica • Las organizaciones de base comunitaria • Alto índice de desarrollo humano. • Equidad de género.	• Falta de material didáctico y logístico en la mayoría de los centros educativos. • Falta de espacios recreativos en los centros educativos. • Falta de mantenimiento de las obras físicas de los centros educativos. • Poco presupuesto de apoyo municipal al sector educación. • Falta de asignación de plazas en los centros educativos oficiales. • Falta de construcción de obras físicas adecuadas en caseríos aledaños del municipio.

(F-13)

Análisis de las Oportunidades y Amenazas existentes por eje temático de intervención territorial

DEPARTAMENTO: LEMPIRA MUNICIPIO: LAS FLORES Fecha aprobacion 15 / 10 / 14 Temática: Educación

OPORTUNIDADES	AMENAZAS
• Más y mejores obras físicas de educación. • Desarrollo local. • Mejor educación, (En idiomas, tecnología, informática) • Más y Mejores áreas recreativas para niños y jóvenes. • Mejor índice de desarrollo humano. • Participar en mejores procesos de desarrollo. • Más y mejores programas tecnológicos.	• La inseguridad ciudadana • Las drogas y el alcohol en niños y jóvenes. • La pobreza en las familias más vulnerables de diferentes caseríos del municipio. • El desempleo. • La desintegración familiar. • División social • Reducción de las transferencias gubernamentales a los gobiernos locales. • Pérdida de valores morales y espirituales.

(F-12)

Análisis de las Fortalezas y Debilidades por eje temático de intervención territorial

DEPARTAMENTO: LEMPIRA MUNICIPIO: LAS FLORES Fecha aprobacion 15 / 10 / 14 Temática: Recursos Naturales y Ambiente

FORTALEZAS	DEBILIDADES
• Recursos naturales y su vocación de suelo (Bosque conífera, latifoliado, mixto, secundario, pastos, cafetales, cultivos, superficies de aguas, ríos, quebradas, pozos, cuencas, suelos). • Presencia institucional en el municipio • Gobierno local comprometido con la protección, conservación de los RRNN. • Personal técnico contratado y capacitado en el tema de ambiental. • El apoyo del ICF, SERNA y La Mancomunidad MAPANCE Directamente en materia ambiental.	• Poco presupuesto asignado en el sector ambiental. • Falta de sensibilización social. • Poca conciencia de protección y conservación de los RRNN. • La deforestación incontrolable. • Los incendios y quemas forestales y agrícolas. • La contaminación. • Falta de presencia militar para temas ambientales. • No hay respuesta inmediata a las denuncias ambientales.

(F-13)

Análisis de las Oportunidades y Amenazas existentes por eje temático de intervención territorial

DEPARTAMENTO: LEMPIRA MUNICIPIO: LAS FLORES Fecha aprobacion_15 / 10 / _14_ Temática: Recursos Naturales y Ambiente

OPORTUNIDADES	AMENAZAS
• Desarrollo local. • Mejores condiciones ambientales. • Más conservación de bosque y agua. • Fortalecer el turismo en el PNMC, áreas de vocación forestal y microcuencas. • Aprovechar las autoridades a fines para la conservación del ambiente. • Producir energía renovable.	• Las plagas y enfermedades en los bosques. • La deforestación incontrolable. • Los incendios y quemas forestales y agrícolas. • La contaminación. • El cambio climático. • El calentamiento global. • La caficultura expansiva • El crecimiento poblacional.

(F-12)

Análisis de las Fortalezas y Debilidades por eje temático de intervención territorial

DEPARTAMENTO: LEMPIRA MUNICIPIO: LAS FLORES Fecha aprobacion 15 / 10 / 14 Temática: Grupos Vulnerables Tercera Edad

FORTALEZAS	DEBILIDADES
• Presencia institucional en el municipio • Gobierno local comprometido con el apoyo a la tercera edad. • La experiencia histórica y cultural. • Conservación de las tradiciones culturales. • Los valores morales y espirituales de la tercera edad.	• Falta de organización de la tercera edad. • No hay un dato exacto de población de la tercera edad. • Poco apoyo a la tercera edad más vulnerable. • Presentan dificultad para laborar o trabajar. • Dependen de sus ahorros o de sus familiares para sobre vivir.

(F-13)

Análisis de las Oportunidades y Amenazas existentes por eje temático de intervención territorial

DEPARTAMENTO: LEMPIRA MUNICIPIO: LAS FLORES Fecha aprobacion 15 / 10 / 14 Temática: Grupos Vulnerables Tercera Edad

OPORTUNIDADES	AMENAZAS
• Mejor las condiciones de vida de la tercera edad. • Participar y ser beneficiario de diferentes programas y proyectos de apoyo a la tercera edad. • Beneficiar a la tercera edad más vulnerable.	• Las plagas y enfermedades. • La edad. • Exclusión social. • La inseguridad ciudadana • El alcoholismo en la tercera edad. • División social • Desintegración familiar

(F-12)

Análisis de las Fortalezas y Debilidades por eje temático de intervención territorial

DEPARTAMENTO: LEMPIRA MUNICIPIO: LAS FLORES Fecha aprobacion 15 / 10 / 14 Temática: Grupos Vulnerables Mujeres

FORTALEZAS	DEBILIDADES
• Presencia institucional en el municipio • Gobierno local comprometido con el apoyo a las mujeres. • Personal técnico municipal contratado y capacitado para la atención a la mujer. • Las organizaciones de base comunitaria (red de mujeres). • Apertura con la sociedad civil • Acceso a tecnología. • Alto índice de desarrollo humano. • Equidad de genero • Conservación de las tradiciones culturales. • El involucramiento en el trabajo (agricultura, oficios domésticos, profesionales, otros). • El emprendedurismo.	• Falta de capacitación y motivación a las mujeres. • No hay empoderamiento del trabajo en grupo. • El desempleo. • La falta de inversión local. • Poco presupuesto asignado como apoyo a la mujer. • Falta de una atención médica especializada de atención a la mujer. • Madres solteras.

(F-13)

Análisis de las Oportunidades y Amenazas existentes por eje temático de intervención territorial

DEPARTAMENTO: LEMPIRA MUNICIPIO: LAS FLORES Fecha aprobacion 15 / 10 / 14 Temática: Grupos Vulnerables Mujeres

OPORTUNIDADES	AMENAZAS
• Desarrollo local. • Más y mejores espacios de apoyo a las mujer en el municipio. • Generar más empleo. • Más producción y comercio. • Mejor preparación en mejores espacios educativos.	• Las plagas y enfermedades en la mujer. • La migración. • El cambio climático. • El calentamiento global. • La inseguridad ciudadana • Consumo de drogas y alcohol. • Pérdida de valores morales y espirituales. • Alto costo de la canasta básica. • División social • Desintegración familiar • La violencia domestica.

(F-12)

Análisis de las Fortalezas y Debilidades por eje temático de intervención territorial

DEPARTAMENTO: LEMPIRA MUNICIPIO: LAS FLORES Fecha aprobacion 15 / 10 / 14 Temática: Grupos Vulnerables Juventud

FORTALEZAS	DEBILIDADES
• Presencia institucional en el municipio • La red de jóvenes organizada. • Gobierno local comprometido con el apoyo a la juventud. • Personal técnico municipal capacitado para el apoyo a la niñez y juventud. • Las organizaciones de base comunitaria • La transparencia ciudadana • Apertura con la sociedad civil • Acceso a tecnología. • Alto índice de desarrollo humano. • Equidad de genero • Conservación de las tradiciones culturales.	• Falta de empoderamiento de la juventud en los procesos de desarrollo. • Falta de inversión local • Poco presupuesto asignado al apoyo de la juventud. • Falta de formación en temas, de relaciones humanas. • Falta de empleo.

(F-13)

Análisis de las Oportunidades y Amenazas existentes por eje temático de intervención territorial

DEPARTAMENTO: LEMPIRA MUNICIPIO: LAS FLORES Fecha aprobacion _15 / 10 / _14_ Temática: Grupos Vulnerables Juventud

OPORTUNIDADES	AMENAZAS
• Desarrollo local. • Más y mejores condiciones para la juventud. • Participar en mejores procesos de desarrollo • Más y mejores oportunidades de educación. • Más y Mejores áreas recreativas para niños y jóvenes. • Más oportunidades o fuentes de empleo.	• Las drogas y el alcohol. • La migración. • Las plagas y enfermedades. • El cambio climático. • El calentamiento global. • La inseguridad ciudadana • Pérdida de valores morales y espirituales. • Alto costo de la canasta básica. • División social • Desintegración familiar

(F-12)

Análisis de las Fortalezas y Debilidades por eje temático de intervención territorial

DEPARTAMENTO: LEMPIRA MUNICIPIO: LAS FLORES Fecha aprobacion 15 / 10 / 14 Temática: Grupos Vulnerables Niñez

FORTALEZAS	DEBILIDADES
• Presencia institucional en el municipio • Gobierno local comprometido con el apoyo a la niñez. • Personal técnico municipal contratado y capacitado para apoyo a la niñez y juventud. • La gestión de organizaciones de base comunitaria para el apoyo a la niñez. • Acceso a tecnología. • La educación y salud. • La responsabilidad de las familias para la protección y cumplimiento de los deberes y derechos de la niñez.	• La falta de apoyo humanitario a la niñez de las familias más vulnerables. • Poco presupuesto municipal de apoyo a la niñez. • Falta de inversión local. • Falta de empleos dignos a las familias más vulnerables. • Falta de médicos y medicamentos en los centros de salud.

(F-13)

Análisis de las Oportunidades y Amenazas existentes por eje temático de intervención territorial

DEPARTAMENTO: LEMPIRA MUNICIPIO: LAS FLORES Fecha aprobacion 15 / 10 / 14 Temática: Grupos Vulnerables Niñez

OPORTUNIDADES	AMENAZAS
• Más y mejores oportunidades de apoyo a la niñez. • Desarrollo local. • Mejor educación, (En idiomas, tecnología, informática) • Más y Mejores áreas recreativas para niños y jóvenes.	• Las plagas y enfermedades. • El cambio climático. • El calentamiento global. • La inseguridad ciudadana • Consumo de drogas y alcohol. • Pérdida de valores morales y espirituales. • Alto costo de la canasta básica. • División social • Desintegración familiar • La discriminación • La violencia intrafamiliar. • La migración.

(F-12)

Análisis de las Fortalezas y Debilidades por eje temático de intervención territorial

DEPARTAMENTO: LEMPIRA MUNICIPIO: LAS FLORES Fecha aprobacion 15 / 10 / 14 Temática: Vivienda

FORTALEZAS	DEBILIDADES
• Presencia institucional en el municipio • Programas de apoyos a las familias (vida mejor, proyectos sociales). • Gobierno local comprometido con proyectos como mejoramiento de viviendas y condiciones de vida de las familias más vulnerable. • Personal técnico contratado y capacitado para el apoyo a las familias más vulnerables. • Las organizaciones de base comunitaria • Materiales locales (arena, graba, arcilla, madera, adobes, otros). • Las remesas nacionales y extranjeras.	• La crisis económica familiar. • Falta de fuentes y oportunidades de empleo dignos. • Falta de inversión local • Poco presupuesto asignado para el apoyo a las familias más vulnerables. • Falta de un sistema de control de beneficiarios de mejoramiento de vivienda. • Pocas familias vulnerables cuentan con tierras propias para construcción de su vivienda.

(F-13)

Análisis de las Oportunidades y Amenazas existentes por eje temático de intervención territorial

DEPARTAMENTO: LEMPIRA MUNICIPIO: LAS FLORES Fecha aprobacion 15 / 10 / 14 Temática: Vivienda

OPORTUNIDADES	AMENAZAS
• Desarrollo local. • Más y mejores condiciones de vida para las familias más vulnerables. • Generar empleo.	• Zonas altamente vulnerables a derrumbes y deslizamientos por la topografía. • La inseguridad ciudadana • Alto costo de la canasta básica. • División social • Desintegración familiar.

(F-12)

Análisis de las Fortalezas y Debilidades por eje temático de intervención territorial

DEPARTAMENTO: LEMPIRA MUNICIPIO: LAS FLORES Fecha aprobacion 15 / 10 / 14 Temática: Agua y Saneamiento

FORTALEZAS	DEBILIDADES
• Presencia institucional en el municipio (SANAA) • Recursos naturales. (áreas protegidas, Micro cuencas). • Gobierno local comprometido con la ejecución de proyectos de agua y saneamiento básico. • Personal técnico municipal capacitado. • Las organizaciones (AJAM, JAA, etc.) • Recursos naturales, (fuentes de agua, bosque).	• Poco presupuesto, municipal destinado para agua y saneamiento. • Bajas tarifas por pagos de servicios de sistemas de agua en las comunidades. • Microcuencas fuera de la Jurisdicción Municipal. • Falta de un tratamiento adecuado al agua para consumo humano.

(F-13)

Análisis de las Oportunidades y Amenazas existentes por eje temático de intervención territorial

DEPARTAMENTO: LEMPIRA MUNICIPIO: LAS FLORES Fecha aprobacion 15 / 10 / 14 Temática: Agua y Saneamiento

OPORTUNIDADES	AMENAZAS
• Desarrollo local, (sistemas de agua sostenibles). • Aprovechar las autoridades a fines para la conservación del ambiente. • A más y mejor apoyo de la cooperación externa. • Producir energía renovable. • A mejores sistemas de agua potable.	• La deforestación. • Contaminación por agua mieles, negras y grises. • La vulnerabilidad de los sistemas por la topografía. • El cambio climático. • El calentamiento global. • La caficultora expansiva • Reducción de las transferencias gubernamentales

(F-12)

Análisis de las Fortalezas y Debilidades por eje temático de intervención territorial

DEPARTAMENTO: LEMPIRA MUNICIPIO: LAS FLORES Fecha aprobacion 15 / 10 / 14 Temática: Economía

FORTALEZAS	DEBILIDADES
• Presencia institucional en el municipio • Recursos naturales. • Gobierno local comprometido con el apoyo al sector económico/empresarial. • La ubicación geográfica del municipio. • La producción agropecuaria. • Acceso a tecnología. • Alto índice de desarrollo humano.	• Vías de comunicación en mal estado. • Falta de inversión local • Poco presupuesto para reactivación económica. • Poca cultura tributaria. • Poca generación de empleos justos. • Falta de control en el reporte de producción y comercialización de los productores internos y externos del municipio.

(F-13)

Análisis de las Oportunidades y Amenazas existentes por eje temático de intervención territorial

DEPARTAMENTO: LEMPIRA MUNICIPIO: LAS FLORES Fecha aprobacion 15 / 10 / 14 Temática: Economía

OPORTUNIDADES	AMENAZAS
• Desarrollo local. • Mejor acceso al comercio al municipio • Fortalecer el turismo, la cultura y el comercio • Optar a ser un municipio sostenible. • Más abastecimiento de granos básicos a través de graneros en la zona alta y zona baja. • Generar empleo a través de la instalación de maquilas u otros medios.	• Zonas altamente vulnerables por la topografía. • Las plagas y enfermedades en la producción, • El cambio climático. • El calentamiento global. • La inseguridad ciudadana • Alto costo de la canasta básica. • División social • Desintegración familiar

(F-12)

Análisis de las Fortalezas y Debilidades por eje temático de intervención territorial

DEPARTAMENTO: LEMPIRA MUNICIPIO: LAS FLORES Fecha aprobacion 15 / 10 / 14 Temática: Seguridad Alimentaria

FORTALEZAS	DEBILIDADES
• Presencia institucional en el municipio • Recursos naturales. • Gobierno local comprometido con la seguridad alimentaria. • Personal técnico municipal capacitado. • El Programa de Seguridad Alimentaria Nutricional PROMUSAN • La producción agropecuaria. • Las organizaciones de base comunitaria • Acceso a tecnología agrícola. • Alto índice de desarrollo humano. • Equidad de genero • Conservación de las tradiciones culturales.	• Falta de inversión local • Poco presupuesto. • Falta de empleo. • Malas prácticas agrícolas • Falta de un programa de educación de calidad. • La migración agrícola.

(F-13)

Análisis de las Oportunidades y Amenazas existentes por eje temático de intervención territorial

DEPARTAMENTO: LEMPIRA MUNICIPIO: LAS FLORES Fecha aprobacion 15 / 10 / 14 Temática: Seguridad Alimentaria

OPORTUNIDADES	AMENAZAS
• Desarrollo local. • Mejor acceso al comercio al municipio • Fortalecer el sector agropecuario. • Sostenibilidad en la producción agrícola.	• Zonas altamente vulnerables por la topografía. • Las plagas y enfermedades en la producción, • El cambio climático. • El calentamiento global. • Alto costo de la canasta básica. • La deforestación

(F-12)

Análisis de las Fortalezas y Debilidades por eje temático de intervención territorial

DEPARTAMENTO: LEMPIRA MUNICIPIO: LAS FLORES Fecha aprobacion 15 / 10 / 14 Temática: Tierra

FORTALEZAS	DEBILIDADES
• Presencia institucional en el municipio • Gobierno local comprometido con resolver los problemas en la tenencia y uso de tierras. • Personal técnico municipal capacitado. • La ubicación geográfica	• Falta de inversión local • Avance lento en el levantamiento catastral de tierras en el municipio. • Falta de control en el reporte de producción y comercialización de los productores internos y externos del municipio. • Explotación de recursos naturales. (arena, graba, piedra)

(F-13)

Análisis de las Oportunidades y Amenazas existentes por eje temático de intervención territorial

DEPARTAMENTO: LEMPIRA MUNICIPIO: LAS FLORES Fecha aprobacion 15 / 10 / 14 Temática: Tierra

OPORTUNIDADES	AMENAZAS
• Desarrollo local. • Mejor acceso al comercio al municipio • Optar a ser un municipio sostenible.	• Zonas altamente vulnerables por la topografía. • El cambio climático. • El calentamiento global. • Las malas prácticas agrícolas. • La deforestación

(F-12)

Análisis de las Fortalezas y Debilidades por eje temático de intervención territorial

DEPARTAMENTO: LEMPIRA MUNICIPIO: LAS FLORES Fecha aprobacion 15 / 10 / 14 Temática: Participación

FORTALEZAS	DEBILIDADES
• Presencia institucional en el municipio • Gobierno local comprometido con la sociedad civil. • Personal técnico municipal capacitado. • Las organizaciones de base comunitaria • La transparencia ciudadana • Apertura con la sociedad civil • Alto índice de desarrollo humano. • Equidad de genero	• Falta de inversión local • Poco presupuesto. • Falta de formación en temas, de relaciones humanas. • La migración. • A los líderes se les dificulta movilizarse desde sus comunidades para participar en capacitaciones, talleres o reuniones. • No se cuenta con logística comunitaria para motivar la participación en varias comunidades. (casas comunales o centro sociales, mobiliario o equipo. etc.)

(F-13)

Análisis de las Oportunidades y Amenazas existentes por eje temático de intervención territorial

DEPARTAMENTO: LEMPIRA MUNICIPIO: LAS FLORES Fecha aprobacion 15 / 10 / 14 Temática: Participación

OPORTUNIDADES	AMENAZAS
• Desarrollo local. • Participar en mejores procesos de participación • Fortalecer el la participación comunitaria. • Optar a ser un municipio sostenible.	• La inseguridad ciudadana • Consumo de drogas y alcohol • Pérdida de valores morales y espirituales. • División social • Desintegración familiar

(F-12)

Análisis de las Fortalezas y Debilidades por eje temático de intervención territorial

DEPARTAMENTO: LEMPIRA MUNICIPIO: LAS FLORES Fecha aprobacion 15 / 10 / 14 Temática: Seguridad Ciudadana

FORTALEZAS	DEBILIDADES
• Presencia institucional en el municipio • Contar con posta policial y tres elementos de la policía nacional preventiva. • Gobierno local comprometido con la seguridad ciudadana. • Las organizaciones de base comunitaria. • Los Alcaldes auxiliares. • Reservistas. • Acceso a tecnología. • Alto índice de desarrollo humano. • Equidad de genero	• Vías de comunicación en mal estado. • Poco presupuesto. • Falta de formación en temas, de relaciones humanas. • Falta de empleo. • La migración e inmigración. • La mala educación de jóvenes y familias vulnerables.

(F-13)

Análisis de las Oportunidades y Amenazas existentes por eje temático de intervención territorial

DEPARTAMENTO: LEMPIRA MUNICIPIO: LAS FLORES Fecha aprobacion 15 / 10 / 14 Temática: Seguridad Ciudadana

OPORTUNIDADES	AMENAZAS
• Aprovechar las autoridades a fines para brindar seguridad a la población. • Más y mejor vigilancia policial en el municipio. • Más y Mejores áreas recreativas para niños y jóvenes.	• La violencia intrafamiliar. • Consumo de drogas y alcohol. • Pérdida de valores morales y espirituales. • División social • Desintegración familiar

(F-12)

Análisis de las Fortalezas y Debilidades por eje temático de intervención territorial

DEPARTAMENTO: LEMPIRA MUNICIPIO: LAS FLORES Fecha aprobacion 15 / 10 / 14 Temática: Infraestructura Social

FORTALEZAS	DEBILIDADES
• Presencia institucional en el municipio • Recursos naturales. • Gobierno local comprometido con mejorar la infraestructura municipal. • La ubicación geográfica • La producción agropecuaria. • Las organizaciones de base comunitaria • Acceso a tecnología. • Alto índice de desarrollo humano	• Vías de comunicación en mal estado. • Falta de inversión local • Poco presupuesto. • Falta de empleo.

(F-13)

Análisis de las Oportunidades y Amenazas existentes por eje temático de intervención territorial

DEPARTAMENTO: LEMPIRA MUNICIPIO: LAS FLORES Fecha aprobacion 15 / 10 / 14 Temática: Infraestructura Social

OPORTUNIDADES	AMENAZAS
• Desarrollo local. • Mejor acceso al comercio al municipio • Fortalecer el ecoturismo • Optar a ser un municipio sostenible. • Más y Mejores áreas recreativas para niños y jóvenes. • Generar empleo a través de la instalación de maquilas u otros medios.	• Zonas altamente vulnerables por la topografía. • El cambio climático. • El calentamiento global. • La inseguridad ciudadana • Reducción de las transferencias gubernamentales • División social

(F-12)

Análisis de las Fortalezas y Debilidades por eje temático de intervención territorial

DEPARTAMENTO: LEMPIRA MUNICIPIO: LAS FLORES Fecha aprobacion 15 / 10 / 14 Temática: Turismo.

FORTALEZAS	DEBILIDADES
• El recurso natural (bosques, montañas, ríos, quebradas, aguas termales etc.) • Presencia institucional en el municipio • Gobierno local comprometido con fortalecer el turismo. • La ubicación geográfica • Las organizaciones de base comunitaria • Acceso a tecnología. • Alto índice de desarrollo humano. • Equidad de genero • Conservación de las tradiciones culturales. • Estamos dentro del corredor turístico “Lenca” • Pertenecer a tres mancomunidades.	• Vías de comunicación en mal estado. • Falta de inversión local • Poco presupuesto. • Falta de empleo.

(F-13)

Análisis de las Oportunidades y Amenazas existentes por eje temático de intervención territorial

DEPARTAMENTO: LEMPIRA MUNICIPIO: LAS FLORES Fecha aprobacion 15 / 10 / 14 Temática: Turismo

OPORTUNIDADES	AMENAZAS
• Desarrollo local. • Mejor acceso al comercio al municipio • Fortalecer el ecoturismo • Optar a ser un municipio sostenible. • Más y Mejores áreas recreativas para niños y jóvenes. • Generar empleo. • Más y mejores aras turísticas. • Generación de ingresos a micro empresas, empresas, instituciones públicas y privadas, etc.)	• La deforestación • Zonas altamente vulnerables por la topografía. • El cambio climático. • El calentamiento global. • La inseguridad ciudadana • La situación económica. • División social

IDENTIFICACION Y PRIORIZACION DE PROYECTOS ZONALES

ZONA 2

(F-08)

Matriz para priorización de proyectos del Plan Zonal de Desarrollo Territorial

Departamento: Lempira Municipio: las Flores Zona N· 2 Fecha: 09/08/14 Tematica: **Ordenamiento Territorial.**

	Pondera cion	Monte de la Virgen			Nueva Esperanza			El Socorro			Las Juntas			Crusitas			El Derrumb.			Mercedes			El Salto		
		a	b	c	a	b	c	a	b	c	a	b	c	a	b	c	a	b	c	a	b	c	a	b	c
Criterio 1. Alcance de la idea del Proy.																									
• Resuelve el problema para una comunidad	1				*1*			*1*	*1*																
• Resuelve el problema para varias comunidades	*2*																						2	2	2
• Resuelve el problema para todas las comunidades de la zona territorial	3	3	3	3						3							3	3							
Criterio 2. Genero/Grupos Vulnerables																									
• La idea de proyecto propuesta no aligerar la carga de trabajo de las mujeres/ niños/ etnias.	1																								
• La idea de proyecto propuesta alivia un poco la carga de trabajo de las mujeres/niños/ etnias.	*2*				2												2								
• La idea de proyecto resuelve una necesidad sentida de las mujeres/niños/etnias.	3	3	3	3				3	3	3								3					3	3	3
Criterio 3. Importancia del proyecto.																									
• El proyecto es aceptable (no daña el ambiente y favorece la inversión.	1																								
• El proyecto es necesario (en virtud que contribuye con el desarrollo social y económico).	*2*	2	2					2	2	2							2						2		2
• El proyecto es vital (porque la vida de la población depende de sus Beneficios.)	3			3	3													3						3	
Criterio 4. Número de beneficiarios que atienda																									
• El proyecto atiende menos del 30% de beneficiarios	1								1																

• El proyecto atiende entre el 30% y el 70%de beneficiarios	*2*				2			2																	
• El proyecto atiende más del 70% y 100% de beneficiarios	3	3	3	3						3							3	3					3	3	3
Puntos alcanzados		11	11	12	8			8	7	11							10	12					10	11	10

(F-08)

Matriz para priorización de proyectos del Plan Zonal de Desarrollo Territorial

Departamento: Lempira Municipio: las Flores Zona N· 2 Fecha: 09/08/14 Tematica: **Ordenamiento Territorial.**

	Pondera cion	Pacayales			Progreso			Mariposas			Los Planes			Zacateras			Corralito			Las Ventanas			El Planon		
		a	b	c	a	b	c	a	b	c	a	b	c	a	b	c	a	b	c	a	b	c	a	b	c
Criterio 1. Alcance de la idea del Proy.																									
• Resuelve el problema para una comunidad	1																								
• Resuelve el problema para varias comunidades	*2*	2						2	2	2	2														
• Resuelve el problema para todas las comunidades de la zona territorial	3																								
Criterio 2. Genero/Grupos Vulnerables																									
• La idea de proyecto propuesta no aligerar la carga de trabajo de las mujeres/ niños/ etnias.	1																								
• La idea de proyecto propuesta alivia un poco la carga de trabajo de las mujeres/niños/ etnias.	*2*																								
• La idea de proyecto resuelve una necesidad sentida de las mujeres/niños/etnias.	3	3						3	3	3	3														
Criterio 3. Importancia del proyecto.																									
• El proyecto es aceptable (no daña el ambiente y favorece la inversión.	1																								
• El proyecto es necesario (en virtud que contribuye con el desarrollo social y económico).	*2*									2															

• El proyecto es vital (porque la vida de la población depende de sus Beneficios.)	3	3						3	3		3														
Criterio 4. Número de beneficiarios que atienda																									
• El proyecto atiende menos del 30% de beneficiarios	1																								
• El proyecto atiende entre el 30% y el 70%de beneficiarios	*2*									2															
• El proyecto atiende más del 70% y 100% de beneficiarios	3	3						3	3		3														
Puntos alcanzados		11						11	11	9	11														

(F-08)

Matriz para priorización de proyectos del Plan Zonal de Desarrollo Territorial

Departamento: Lempira Municipio: las Flores Zona N· 2 Fecha: 09/08/14 Tematica: **Salud y Nutrición.**

	Ponderacion	Monte de la Virgen			Nueva Esperanza			El Socorro			Las Juntas			Crusitas			El Derrumb.			Mercedes			El Salto		
		a	b	c	a	b	c	a	b	c	a	b	c	a	b	c	a	b	c	a	b	c	a	b	c
Criterio 1. Alcance de la idea del Proy.																									
• Resuelve el problema para una comunidad	1				*1*									*1*	*1*										
• Resuelve el problema para varias comunidades	*2*	2	2	2				2	2	2							2			2					
• Resuelve el problema para todas las comunidades de la zona territorial	3					3	3											3							
Criterio 2. Genero/Grupos Vulnerables																									
• La idea de proyecto propuesta no aligerar la carga de trabajo de las mujeres/ niños/ etnias.	1																								
• La idea de proyecto propuesta alivia un poco la carga de trabajo de las mujeres/niños/ etnias.	*2*														2										
• La idea de proyecto resuelve una necesidad sentida de las mujeres/niños/etnias.	3	3	3	3	3	3	3	3	3	3				3			3	3		3					

Criterio 3. Importancia del proyecto.																									
• El proyecto es aceptable (no daña el ambiente y favorece la inversión.	1									1															
• El proyecto es necesario (en virtud que contribuye con el desarrollo social y económico).	*2*								2						2										
• El proyecto es vital (porque la vida de la población depende de sus Beneficios.)	3	3	3	3	3	3	3	3						3			3	3		3					
Criterio 4. Número de beneficiarios que atienda																									
• El proyecto atiende menos del 30% de beneficiarios	1																								
• El proyecto atiende entre el 30% y el 70%de beneficiarios	*2*				2	2		2	2	2				2	2		2	2							
• El proyecto atiende más del 70% y 100% de beneficiarios	3	3	3	3			3													3					
Puntos alcanzados		11	11	11	9	11	12	10	9	8				9	7		10	11		11					

(F-08)

Matriz para priorización de proyectos del Plan Zonal de Desarrollo Territorial

Departamento: Lempira Municipio: las Flores Zona N· 2 Fecha: 09/08/14 Tematica: **Salud y Nutrición.**

	Ponderacion	Pacayales			Progreso			Mariposas			Los Planes			Zacateras			Corralito			Las Ventanas			El Planon		
		a	b	c	a	b	c	a	b	c	a	b	c	a	b	c	a	b	c	a	b	c	a	b	c
Criterio 1. Alcance de la idea del Proy.																									
• Resuelve el problema para una comunidad	1																								
• Resuelve el problema para varias comunidades	*2*	2	2		2	2	2	2	2	2	2	2	2												
• Resuelve el problema para todas las comunidades de la zona territorial	3																								
Criterio 2. Genero/Grupos Vulnerables																									
• La idea de proyecto propuesta no aligerar la carga de trabajo de las mujeres/ niños/ etnias.	1																								

• La idea de proyecto propuesta alivia un poco la carga de trabajo de las mujeres/niños/ etnias.	*2*											2														
• La idea de proyecto resuelve una necesidad sentida de las mujeres/niños/etnias.	3	3	3		3	3	3	3	3	3	3		3													
Criterio 3. Importancia del proyecto.																										
• El proyecto es aceptable (no daña el ambiente y favorece la inversión.	1											1														
• El proyecto es necesario (en virtud que contribuye con el desarrollo social y económico).	*2*												2													
• El proyecto es vital (porque la vida de la población depende de sus Beneficios.)	3	3	3		3	3	3	3	3	3	3															
Criterio 4. Número de beneficiarios que atienda																										
• El proyecto atiende menos del 30% de beneficiarios	1																									
• El proyecto atiende entre el 30% y el 70%de beneficiarios	*2*	2	2		2	2	2																			
• El proyecto atiende más del 70% y 100% de beneficiarios	3							3	3	3	3	3	3													
Puntos alcanzados		10	10		10	10	10	11	11	11	11	8	10													

(F-08)

Matriz para priorización de proyectos del Plan Zonal de Desarrollo Territorial

Departamento: Lempira Municipio: las Flores Zona N· 2 Fecha: 09/08/14 Tematica: **Educación**

	Pondera cion	Monte de la Virgen			Nueva Esperanza			El Socorro			Las Juntas			Crusitas			El Derrumb.			Mercedes			El Salto		
		a	b	c	a	b	c	a	b	c	a	b	c	a	b	c	a	b	c	a	b	c	a	b	c
Criterio 1. Alcance de la idea del Proy.																									
• Resuelve el problema para una comunidad	1		*1*	*1*					*1*						*2*				*1*						
• Resuelve el problema para varias comunidades	*2*	2																2					2		
• Resuelve el problema para todas las comunidades de la zona territorial	3				3	3		3		3				3		3	3							3	3
Criterio 2. Genero/Grupos Vulnerables																									
• La idea de proyecto propuesta no aligerar la carga de trabajo de las mujeres/ niños/ etnias.	1																								
• La idea de proyecto propuesta alivia un poco la carga de trabajo de las mujeres/niños/ etnias.	*2*					2											2		2						
• La idea de proyecto resuelve una necesidad sentida de las mujeres/niños/etnias.	3	3	3	3	3			3	3	3				3	3	3		3					3	3	3
Criterio 3. Importancia del proyecto.																									
• El proyecto es aceptable (no daña el ambiente y favorece la inversión.	1	1																							
• El proyecto es necesario (en virtud que contribuye con el desarrollo social y económico).	*2*				2	2		2	2	2				2	2			2	2				2		
• El proyecto es vital (porque la vida de la población depende de sus Beneficios.)	3		3	3												3	3							3	3
Criterio 4. Número de beneficiarios que atienda																									
• El proyecto atiende menos del 30% de beneficiarios	1			1		1			1																

• El proyecto atiende entre el 30% y el 70%de beneficiarios	*2*	2	2		2									2	2	2		2	2						
• El proyecto atiende más del 70% y 100% de beneficiarios	3							3		3							3						3	3	3
Puntos alcanzados		8	9	8	10	8		11	7	11				10	9	11	11	9	7				10	12	12

(F-08)

Matriz para priorización de proyectos del Plan Zonal de Desarrollo Territorial

Departamento: Lempira Municipio: las Flores Zona N· 2 Fecha: 09/08/14 Tematica: **Educación**

	Pondera cion	Pacayales			Progreso			Mariposas			Los Planes			Zacateras			Corralito			Las Ventanas			El Planon		
		a	b	c	a	b	c	a	b	c	a	b	c	a	b	c	a	b	c	a	b	c	a	b	c
Criterio 1. Alcance de la idea del Proy.																									
• Resuelve el problema para una comunidad	1	*1*	*1*	*1*	*1*				*1*				*1*												
• Resuelve el problema para varias comunidades	*2*					2		2		2	2	2													
• Resuelve el problema para todas las comunidades de la zona territorial	3						3																		
Criterio 2. Genero/Grupos Vulnerables																									
• La idea de proyecto propuesta no aligerar la carga de trabajo de las mujeres/ niños/ etnias.	1																								
• La idea de proyecto propuesta alivia un poco la carga de trabajo de las mujeres/niños/ etnias.	*2*								2																
• La idea de proyecto resuelve una necesidad sentida de las mujeres/niños/etnias.	3	3	3	3	3	3	3	3		3	3	3	3												
Criterio 3. Importancia del proyecto.																									
• El proyecto es aceptable (no daña el ambiente y favorece la inversión.	1										1	1													
• El proyecto es necesario (en virtud que contribuye con el desarrollo social y económico).	*2*	2	2	2	2	2	2		2				2												

• El proyecto es vital (porque la vida de la población depende de sus Beneficios.)	3							3		3																
Criterio 4. Número de beneficiarios que atienda																										
• El proyecto atiende menos del 30% de beneficiarios	1												1													
• El proyecto atiende entre el 30% y el 70%de beneficiarios	*2*				2	2	2		2	2																
• El proyecto atiende más del 70% y 100% de beneficiarios	3	3	3	3				3			3	3														
Puntos alcanzados		9	9	9	8	9	10	11	7	10	9	9	7													

(F-08)

Matriz para priorización de proyectos del Plan Zonal de Desarrollo Territorial

Departamento: Lempira Municipio: las Flores Zona N· 2 Fecha: 09/08/14 Tematica: **Recursos Naturales y Ambiente**

	Pondera cion	Monte de la Virgen			Nueva Esperanza			El Socorro			Las Juntas			Crusitas			El Derrumb.			Mercedes			El Salto		
		a	b	c	a	b	c	a	b	c	a	b	c	a	b	c	a	b	c	a	b	c	a	b	c
Criterio 1. Alcance de la idea del Proy.																									
• Resuelve el problema para una comunidad	1	*1*	*1*											*1*											
• Resuelve el problema para varias comunidades	*2*					2		2	2	2					2	2			2						
• Resuelve el problema para todas las comunidades de la zona territorial	3				3												3	3							
Criterio 2. Genero/Grupos Vulnerables																									
• La idea de proyecto propuesta no aligerar la carga de trabajo de las mujeres/ niños/ etnias.	1																								
• La idea de proyecto propuesta alivia un poco la carga de trabajo de las mujeres/niños/ etnias.	*2*					2												2	2						
• La idea de proyecto resuelve una necesidad sentida de las mujeres/niños/etnias.	3	3	3		3			3	3	3				3	3	3	3								
Criterio 3. Importancia del proyecto.																									
• El proyecto es aceptable (no daña el ambiente y favorece la inversión.	1	1				1		1						1											
• El proyecto es necesario (en virtud que contribuye con el desarrollo social y económico).	*2*									2									2						
• El proyecto es vital (porque la vida de la población depende de sus Beneficios.)	3		3		3				3						3	3	3	3							
Criterio 4. Número de beneficiarios que atienda																									
• El proyecto atiende menos del 30% de beneficiarios	1							1						1											

• El proyecto atiende entre el 30% y el 70%de beneficiarios	*2*					2									2	2	2	2	2						
• El proyecto atiende más del 70% y 100% de beneficiarios	3	3	3		3				3	3															
Puntos alcanzados		8	10		12	7		7	11	10				6	10	10	11	10	8						

(F-08)

Matriz para priorización de proyectos del Plan Zonal de Desarrollo Territorial

Departamento: Lempira Municipio: las Flores Zona N· 2 Fecha: 09/08/14 Tematica: **Recursos Naturales y Ambiente**

	Pondera cion	Pacayales			Progreso			Mariposas			Los Planes			Zacateras			Corralito			Las Ventanas			El Planon		
		a	b	c	a	b	c	a	b	c	a	b	c	a	b	c	a	b	c	a	b	c	a	b	c
Criterio 1. Alcance de la idea del Proy.																									
• Resuelve el problema para una comunidad	1																								
• Resuelve el problema para varias comunidades	*2*	2	2					2	2		2	2													
• Resuelve el problema para todas las comunidades de la zona territorial	3																								
Criterio 2. Genero/Grupos Vulnerables																									
• La idea de proyecto propuesta no aligerar la carga de trabajo de las mujeres/ niños/ etnias.	1																								
• La idea de proyecto propuesta alivia un poco la carga de trabajo de las mujeres/niños/ etnias.	*2*								2			2													
• La idea de proyecto resuelve una necesidad sentida de las mujeres/niños/etnias.	3	3	3					3			3														
Criterio 3. Importancia del proyecto.																									
• El proyecto es aceptable (no daña el ambiente y favorece la inversión.	1		1					1	1			1													
• El proyecto es necesario (en virtud que contribuye con el desarrollo social y económico).	*2*																								

• El proyecto es vital (porque la vida de la población depende de sus Beneficios.)	3	3									3														
Criterio 4. Número de beneficiarios que atienda																									
• El proyecto atiende menos del 30% de beneficiarios	1																								
• El proyecto atiende entre el 30% y el 70%de beneficiarios	*2*	2	2																						
• El proyecto atiende más del 70% y 100% de beneficiarios	3							3	3		3	3													
Puntos alcanzados		10	9					9	8		11	8													

(F-08)

Matriz para priorización de proyectos del Plan Zonal de Desarrollo Territorial

Departamento: Lempira Municipio: las Flores Zona N· 2 Fecha: 09/08/14 Tematica: **Grupos Vulnerables: Niñez.**

	Ponderacion	Monte de la Virgen			Nueva Esperanza			El Socorro			Las Juntas			Crusitas			El Derrumb.			Mercedes			El Salto		
		a	b	c	a	b	c	a	b	c	a	b	c	a	b	c	a	b	c	a	b	c	a	b	c
Criterio 1. Alcance de la idea del Proy.																									
• Resuelve el problema para una comunidad	1																								
• Resuelve el problema para varias comunidades	*2*								2																
• Resuelve el problema para todas las comunidades de la zona territorial	3				3	3		3									3	3					3	3	
Criterio 2. Genero/Grupos Vulnerables																									
• La idea de proyecto propuesta no aligerar la carga de trabajo de las mujeres/ niños/ etnias.	1																								
• La idea de proyecto propuesta alivia un poco la carga de trabajo de las mujeres/niños/ etnias.	*2*					2											2	2							
• La idea de proyecto resuelve una necesidad sentida de las mujeres/niños/etnias.	3				3			3	3														3	3	

Criterio 3. Importancia del proyecto.																									
• El proyecto es aceptable (no daña el ambiente y favorece la inversión.	1																	1							
• El proyecto es necesario (en virtud que contribuye con el desarrollo social y económico).	*2*				2	2		2	2								2								
• El proyecto es vital (porque la vida de la población depende de sus Beneficios.)	3																					3	3		
Criterio 4. Número de beneficiarios que atienda																									
• El proyecto atiende menos del 30% de beneficiarios	1								1																
• El proyecto atiende entre el 30% y el 70%de beneficiarios	*2*																2	2							
• El proyecto atiende más del 70% y 100% de beneficiarios	3				3	3		3														3	3		
Puntos alcanzados					11	10		11	8								9	8					12	12	

(F-08)

Matriz para priorización de proyectos del Plan Zonal de Desarrollo Territorial

Departamento: Lempira Municipio: las Flores Zona N· 2 Fecha: 09/08/14 Tematica: **Grupos Vulnerables: Niñez.**

	Pondera cion	Pacayales			Progreso			Mariposas			Los Planes			Zacateras			Corralito			Las Ventanas			El Planon		
		a	b	c	a	b	c	a	b	c	a	b	c	a	b	c	a	b	c	a	b	c	a	b	c
Criterio 1. Alcance de la idea del Proy.																									
• Resuelve el problema para una comunidad	1																								
• Resuelve el problema para varias comunidades	*2*	2	2						2		2														
• Resuelve el problema para todas las comunidades de la zona territorial	3			3				3																	
Criterio 2. Genero/Grupos Vulnerables																									
• La idea de proyecto propuesta no aligerar la carga de trabajo de las mujeres/ niños/ etnias.	1																								
• La idea de proyecto propuesta alivia un poco la carga de trabajo de las mujeres/niños/ etnias.	*2*										2														
• La idea de proyecto resuelve una necesidad sentida de las mujeres/niños/etnias.	3	3	3	3				3	3																
Criterio 3. Importancia del proyecto.																									
• El proyecto es aceptable (no daña el ambiente y favorece la inversión.	1								1																
• El proyecto es necesario (en virtud que contribuye con el desarrollo social y económico).	*2*	2		2				2			2														
• El proyecto es vital (porque la vida de la población depende de sus Beneficios.)	3		3																						
Criterio 4. Número de beneficiarios que atienda																									
• El proyecto atiende menos del 30% de beneficiarios	1																								
• El proyecto atiende entre el 30% y el	*2*	2	2	2							2														

70%de beneficiarios																									
• El proyecto atiende más del 70% y 100% de beneficiarios	3							3	3																
Puntos alcanzados		9	10	10				11	9		8														

(F-08)

Matriz para priorización de proyectos del Plan Zonal de Desarrollo Territorial

Departamento: Lempira Municipio: las Flores Zona N· 2 Fecha: 09/08/14 Temática: **Grupos Vulnerables: Juventud**

	Pondera cion	Monte de la Virgen			Nueva Esperanza			El Socorro			Las Juntas			Crusitas			El Derrumb.			Mercedes			El Salto		
		a	b	c	a	b	c	a	b	c	a	b	c	a	b	c	a	b	c	a	b	c	a	b	c
Criterio 1. Alcance de la idea del Proy.																									
• Resuelve el problema para una comunidad	1																			*1*					
• Resuelve el problema para varias comunidades	*2*					2	2																2		2
• Resuelve el problema para todas las comunidades de la zona territorial	3				3									3	3		3	3						3	
Criterio 2. Genero/Grupos Vulnerables																									
• La idea de proyecto propuesta no aligerar la carga de trabajo de las mujeres/ niños/ etnias.	1																								
• La idea de proyecto propuesta alivia un poco la carga de trabajo de las mujeres/niños/ etnias.	*2*				2									2	2					2					
• La idea de proyecto resuelve una necesidad sentida de las mujeres/niños/etnias.	3					3	3										3	3					3	3	3
Criterio 3. Importancia del proyecto.																									
• El proyecto es aceptable (no daña el ambiente y favorece la inversión.	1																								
• El proyecto es necesario (en virtud que	*2*														2		2			2			2	2	2

contribuye con el desarrollo social y económico).																									
• El proyecto es vital (porque la vida de la población depende de sus Beneficios.)	3				3	3	3							3				3							
Criterio 4. Número de beneficiarios que atienda																									
• El proyecto atiende menos del 30% de beneficiarios	1																								
• El proyecto atiende entre el 30% y el 70%de beneficiarios	*2*					2	2												2			2	2	2	
• El proyecto atiende más del 70% y 100% de beneficiarios	3				3									3	3		3	3							
Puntos alcanzados					11	10	10							11	10		11	12		7			9	10	9

(F-08)

Matriz para priorización de proyectos del Plan Zonal de Desarrollo Territorial

Departamento: Lempira Municipio: las Flores Zona N· 2 Fecha: 09/08/14 Tematica: **Grupos Vulnerables: Juventud**

	Pondera cion	Pacayales			Progreso			Mariposas			Los Planes			Zacateras			Corralito			Las Ventanas			El Planon		
		a	b	c	a	b	c	a	b	c	a	b	c	a	b	c	a	b	c	a	b	c	a	b	c
Criterio 1. Alcance de la idea del Proy.																									
• Resuelve el problema para una comunidad	1																								
• Resuelve el problema para varias comunidades	*2*	2	2					2	2		2														
• Resuelve el problema para todas las comunidades de la zona territorial	3																								
Criterio 2. Genero/Grupos Vulnerables																									
• La idea de proyecto propuesta no aligerar la carga de trabajo de las mujeres/ niños/ etnias.	1																								
• La idea de proyecto propuesta alivia un poco la carga de trabajo de las mujeres/niños/ etnias.	*2*										2														
• La idea de proyecto resuelve una necesidad sentida de las mujeres/niños/etnias.	3	3	3					3	3																
Criterio 3. Importancia del proyecto.																									
• El proyecto es aceptable (no daña el ambiente y favorece la inversión.	1								1																
• El proyecto es necesario (en virtud que contribuye con el desarrollo social y económico).	*2*	2	2					2			2														
• El proyecto es vital (porque la vida de la población depende de sus Beneficios.)	3																								
Criterio 4. Número de beneficiarios que atienda																									
• El proyecto atiende menos del 30% de beneficiarios	1																								

• El proyecto atiende entre el 30% y el 70%de beneficiarios	*2*								2																
• El proyecto atiende más del 70% y 100% de beneficiarios	3	3	3					3			3														
Puntos alcanzados		10	10					10	8		9														

(F-08)

Matriz para priorización de proyectos del Plan Zonal de Desarrollo Territorial

Departamento: Lempira Municipio: las Flores Zona N· 2 Fecha: 09/08/14 Tematica: **Grupos Vulnerables: Mujeres.**

	Pondera cion	Monte de la Virgen			Nueva Esperanza			El Socorro			Las Juntas			Crusitas			El Derrumb.			Mercedes			El Salto		
		a	b	c	a	b	c	a	b	c	a	b	c	a	b	c	a	b	c	a	b	c	a	b	c
Criterio 1. Alcance de la idea del Proy.																									
• Resuelve el problema para una comunidad	1													*1*											
• Resuelve el problema para varias comunidades	*2*	2			2																		2	2	
• Resuelve el problema para todas las comunidades de la zona territorial	3					3	3	3							3		3								
Criterio 2. Genero/Grupos Vulnerables																									
• La idea de proyecto propuesta no aligerar la carga de trabajo de las mujeres/ niños/ etnias.	1																								
• La idea de proyecto propuesta alivia un poco la carga de trabajo de las mujeres/niños/ etnias.	*2*	2						2									2						2	2	
• La idea de proyecto resuelve una necesidad sentida de las mujeres/niños/etnias.	3				3	3	3							3	3										
Criterio 3. Importancia del proyecto.																									
• El proyecto es aceptable (no daña el ambiente y favorece la inversión.	1							1																	
• El proyecto es necesario (en virtud que contribuye con el desarrollo social y económico).	*2*	2												2			2								

• El proyecto es vital (porque la vida de la población depende de sus Beneficios.)	3				3	3	3								3								3	3	
Criterio 4. Número de beneficiarios que atienda																									
• El proyecto atiende menos del 30% de beneficiarios	1																								
• El proyecto atiende entre el 30% y el 70%de beneficiarios	*2*	2			2	2	2							2			2						2	2	
• El proyecto atiende más del 70% y 100% de beneficiarios	3							3							3										
Puntos alcanzados		8			10	11	11	9						8	12		9						9	9	

(F-08)

Matriz para priorización de proyectos del Plan Zonal de Desarrollo Territorial

Departamento: Lempira Municipio: las Flores Zona N· 2 Fecha: 09/08/14 Tematica: **Grupos Vulnerables: Mujeres.**

	Ponderacion	Pacayales			Progreso			Mariposas			Los Planes			Zacateras			Corralito			Las Ventanas			El Planon		
		a	b	c	a	b	c	a	b	c	a	b	c	a	b	c	a	b	c	a	b	c	a	b	c
Criterio 1. Alcance de la idea del Proy.																									
• Resuelve el problema para una comunidad	1																								
• Resuelve el problema para varias comunidades	*2*	2	2	2							2	2													
• Resuelve el problema para todas las comunidades de la zona territorial	3																								
Criterio 2. Genero/Grupos Vulnerables																									
• La idea de proyecto propuesta no aligerar la carga de trabajo de las mujeres/ niños/ etnias.	1																								
• La idea de proyecto propuesta alivia un poco la carga de trabajo de las mujeres/niños/ etnias.	*2*																								
• La idea de proyecto resuelve una necesidad sentida de las mujeres/niños/etnias.	3	3	3	3							3	3													

Criterio 3. Importancia del proyecto.																									
• El proyecto es aceptable (no daña el ambiente y favorece la inversión.	1																								
• El proyecto es necesario (en virtud que contribuye con el desarrollo social y económico).	*2*	2	2	2																					
• El proyecto es vital (porque la vida de la población depende de sus Beneficios.)	3										3	3													
Criterio 4. Número de beneficiarios que atienda																									
• El proyecto atiende menos del 30% de beneficiarios	1																								
• El proyecto atiende entre el 30% y el 70%de beneficiarios	*2*		2	2																					
• El proyecto atiende más del 70% y 100% de beneficiarios	3	3									3	3													
Puntos alcanzados		10	9	9							11	11													

(F-08)

Matriz para priorización de proyectos del Plan Zonal de Desarrollo Territorial

Departamento: Lempira Municipio: las Flores Zona N· 2 Fecha: 09/08/14 Tematica: **Grupos Vulnerables: Tercera Edad.**

	Pondera cion	Monte de la Virgen			Nueva Esperanza			El Socorro			Las Juntas			Crusitas			El Derrumb.			Mercedes			El Salto		
		a	b	c	a	b	c	a	b	c	a	b	c	a	b	c	a	b	c	a	b	c	a	b	c
Criterio 1. Alcance de la idea del Proy.																									
• Resuelve el problema para una comunidad	1	*1*	*1*																						
• Resuelve el problema para varias comunidades	*2*					2									2								2	2	2
• Resuelve el problema para todas las comunidades de la zona territorial	3				3			3	3					3			3	3							
Criterio 2. Genero/Grupos Vulnerables																									
• La idea de proyecto propuesta no aligerar la carga de trabajo de las mujeres/ niños/ etnias.	1																								
• La idea de proyecto propuesta alivia un poco la carga de trabajo de las mujeres/niños/ etnias.	*2*							2	2								2								
• La idea de proyecto resuelve una necesidad sentida de las mujeres/niños/etnias.	3	3	3		3	3								3	3			3					3	3	3
Criterio 3. Importancia del proyecto.																									
• El proyecto es aceptable (no daña el ambiente y favorece la inversión.	1																								
• El proyecto es necesario (en virtud que contribuye con el desarrollo social y económico).	*2*				2	2		2	2					2	2		2						2	2	2
• El proyecto es vital (porque la vida de la población depende de sus Beneficios.)	3	3	3															3							
Criterio 4. Número de beneficiarios que atienda																									
• El proyecto atiende menos del 30% de beneficiarios	1	1	1																						

• El proyecto atiende entre el 30% y el 70%de beneficiarios	*2*							2	2					2	2		2								
• El proyecto atiende más del 70% y 100% de beneficiarios	3				3	3												3					3	3	3
Puntos alcanzados		8	8		11	10		9	9					10	9		9	12					10	10	10

(F-08)

Matriz para priorización de proyectos del Plan Zonal de Desarrollo Territorial

Departamento: Lempira Municipio: las Flores Zona N· 2 Fecha: 09/08/14 Tematica: **Grupos Vulnerables: Tercera Edad**

	Pondera cion	Pacayales			Progreso			Mariposas			Los Planes			Zacateras			Corralito			Las Ventanas			El Planon		
		a	b	c	a	b	c	a	b	c	a	b	c	a	b	c	a	b	c	a	b	c	a	b	c
Criterio 1. Alcance de la idea del Proy.																									
• Resuelve el problema para una comunidad	1																								
• Resuelve el problema para varias comunidades	*2*		2																						
• Resuelve el problema para todas las comunidades de la zona territorial	3	3		3	3	3		3	3	3	3	3	3												
Criterio 2. Genero/Grupos Vulnerables																									
• La idea de proyecto propuesta no aligerar la carga de trabajo de las mujeres/ niños/ etnias.	1																								
• La idea de proyecto propuesta alivia un poco la carga de trabajo de las mujeres/niños/ etnias.	*2*								2	2															
• La idea de proyecto resuelve una necesidad sentida de las mujeres/niños/etnias.	3	3	3	3	3	3		3			3	3	3												
Criterio 3. Importancia del proyecto.																									
• El proyecto es aceptable (no daña el ambiente y favorece la inversión.	1							1	1		1		1												
• El proyecto es necesario (en virtud que contribuye con el desarrollo social y económico).	*2*	2	2	2	2	2																			

• El proyecto es vital (porque la vida de la población depende de sus Beneficios.)	3									3		3														
Criterio 4. Número de beneficiarios que atienda																										
• El proyecto atiende menos del 30% de beneficiarios	1																									
• El proyecto atiende entre el 30% y el 70%de beneficiarios	*2*	2	2	2	2																					
• El proyecto atiende más del 70% y 100% de beneficiarios	3					3		3	3	3	3	3	3													
Puntos alcanzados		10	9	10	10	11		10	9	11	10	12	10													

(F-08)

Matriz para priorización de proyectos del Plan Zonal de Desarrollo Territorial

Departamento: Lempira Municipio: las Flores Zona N· 2 Fecha: 09/08/14 Tematica: **Vivienda**

	Pondera cion	Monte de la Virgen			Nueva Esperanza			El Socorro			Las Juntas			Crusitas			El Derrumb.			Mercedes			El Salto		
		a	b	c	a	b	c	a	b	c	a	b	c	a	b	c	a	b	c	a	b	c	a	b	c
Criterio 1. Alcance de la idea del Proy.																									
• Resuelve el problema para una comunidad	1	*1*	*1*	*1*													*1*	*1*	*1*						
• Resuelve el problema para varias comunidades	*2*				2		2			2													2	2	
• Resuelve el problema para todas las comunidades de la zona territorial	3					3		3	3																
Criterio 2. Genero/Grupos Vulnerables																									
• La idea de proyecto propuesta no aligerar la carga de trabajo de las mujeres/ niños/ etnias.	1				1																				
• La idea de proyecto propuesta alivia un poco la carga de trabajo de las mujeres/niños/ etnias.	*2*					2																			
• La idea de proyecto resuelve una necesidad sentida de las mujeres/niños/etnias.	3	3	3	3			3	3	3	3							3	3	3				3	3	
Criterio 3. Importancia del proyecto.																									
• El proyecto es aceptable (no daña el ambiente y favorece la inversión.	1		1	1		1																			
• El proyecto es necesario (en virtud que contribuye con el desarrollo social y económico).	*2*	2					2																2	2	
• El proyecto es vital (porque la vida de la población depende de sus Beneficios.)	3				3			3	3	3							3	3	3						
Criterio 4. Número de beneficiarios que atienda																									
• El proyecto atiende menos del 30% de beneficiarios	1	1			1	1	1																		

• El proyecto atiende entre el 30% y el 70%de beneficiarios	*2*		2							2															
• El proyecto atiende más del 70% y 100% de beneficiarios	3			3				3	3								3	3	3				3	3	
Puntos alcanzados		7	7	8	7	7	8	12	12	10							10	10	10				10	10	

(F-08)

Matriz para priorización de proyectos del Plan Zonal de Desarrollo Territorial

Departamento: Lempira Municipio: las Flores Zona N· 2 Fecha: 09/08/14 Tematica: **Vivienda**

	Pondera cion	Pacayales			Progreso			Mariposas			Los Planes			Zacateras			Corralito			Las Ventanas			El Planon		
		a	b	c	a	b	c	a	b	c	a	b	c	a	b	c	a	b	c	a	b	c	a	b	c
Criterio 1. Alcance de la idea del Proy.																									
• Resuelve el problema para una comunidad	1	*1*	*1*								*1*	*1*	*1*												
• Resuelve el problema para varias comunidades	*2*							2		2															
• Resuelve el problema para todas las comunidades de la zona territorial	3								3																
Criterio 2. Genero/Grupos Vulnerables																									
• La idea de proyecto propuesta no aligerar la carga de trabajo de las mujeres/ niños/ etnias.	1																								
• La idea de proyecto propuesta alivia un poco la carga de trabajo de las mujeres/niños/ etnias.	*2*																								
• La idea de proyecto resuelve una necesidad sentida de las mujeres/niños/etnias.	3	3	3					3	3	3	3	3	3												
Criterio 3. Importancia del proyecto.																									
• El proyecto es aceptable (no daña el ambiente y favorece la inversión.	1							1																	
• El proyecto es necesario (en virtud que contribuye con el desarrollo social y económico).	*2*	2	2						2																

• El proyecto es vital (porque la vida de la población depende de sus Beneficios.)	3									3	3	3	3												
Criterio 4. Número de beneficiarios que atienda																									
• El proyecto atiende menos del 30% de beneficiarios	1																								
• El proyecto atiende entre el 30% y el 70%de beneficiarios	*2*										2	2	2												
• El proyecto atiende más del 70% y 100% de beneficiarios	3	3	3					3	3	3															
Puntos alcanzados		9	9					9	11	11	9	9	9												

(F-08)

Matriz para priorización de proyectos del Plan Zonal de Desarrollo Territorial

Departamento: Lempira Municipio: las Flores Zona N· 2 Fecha: 09/08/14 Tematica: **Agua y Saneamiento**

	Pondera cion	Monte de la Virgen			Nueva Esperanza			El Socorro			Las Juntas			Crusitas			El Derrumb.			Mercedes			El Salto		
		a	b	c	a	b	c	a	b	c	a	b	c	a	b	c	a	b	c	a	b	c	a	b	c
Criterio 1. Alcance de la idea del Proy.																									
• Resuelve el problema para una comunidad	1		*1*			*1*											*1*								
• Resuelve el problema para varias comunidades	*2*	2		2	2			2										2							
• Resuelve el problema para todas las comunidades de la zona territorial	3																						3	3	
Criterio 2. Genero/Grupos Vulnerables																									
• La idea de proyecto propuesta no aligerar la carga de trabajo de las mujeres/ niños/ etnias.	1				1																				
• La idea de proyecto propuesta alivia un poco la carga de trabajo de las mujeres/niños/ etnias.	*2*																								

• La idea de proyecto resuelve una necesidad sentida de las mujeres/niños/etnias.	3	3	3	3		3		3									3	3					3	3	
Criterio 3. Importancia del proyecto.																									
• El proyecto es aceptable (no daña el ambiente y favorece la inversión.	1				1			1																	
• El proyecto es necesario (en virtud que contribuye con el desarrollo social y económico).	*2*					2												2							
• El proyecto es vital (porque la vida de la población depende de sus Beneficios.)	3	3	3	3													3						3	3	
Criterio 4. Número de beneficiarios que atienda																									
• El proyecto atiende menos del 30% de beneficiarios	1																								
• El proyecto atiende entre el 30% y el 70%de beneficiarios	*2*							2										2							
• El proyecto atiende más del 70% y 100% de beneficiarios	3	3	3	3	3	3											3						3	3	
Puntos alcanzados		11	10	11	7	9		8									10	9					12	12	

(F-08)

Matriz para priorización de proyectos del Plan Zonal de Desarrollo Territorial

Departamento: Lempira Municipio: las Flores Zona N· 2 Fecha: 09/08/14 Tematica: **Agua y Saneamiento**

	Pondera cion	Pacayales			Progreso			Mariposas			Los Planes			Zacateras			Corralito			Las Ventanas			El Planon		
		a	b	c	a	b	c	a	b	c	a	b	c	a	b	c	a	b	c	a	b	c	a	b	c
Criterio 1. Alcance de la idea del Proy.																									
• Resuelve el problema para una comunidad	1				*1*																				
• Resuelve el problema para varias comunidades	*2*	2	2					2	2	2	2														
• Resuelve el problema para todas las comunidades de la zona territorial	3											3													
Criterio 2. Genero/Grupos Vulnerables																									
• La idea de proyecto propuesta no aligerar la carga de trabajo de las mujeres/ niños/ etnias.	1																								
• La idea de proyecto propuesta alivia un poco la carga de trabajo de las mujeres/niños/ etnias.	*2*							2	2	2		2													
• La idea de proyecto resuelve una necesidad sentida de las mujeres/niños/etnias.	3	3	3		3						3														
Criterio 3. Importancia del proyecto.																									
• El proyecto es aceptable (no daña el ambiente y favorece la inversión.	1								1	1		1													
• El proyecto es necesario (en virtud que contribuye con el desarrollo social y económico).	*2*	2			2																				
• El proyecto es vital (porque la vida de la población depende de sus Beneficios.)	3		3					3			3														
Criterio 4. Número de beneficiarios que atienda																									
• El proyecto atiende menos del 30% de beneficiarios	1																								

• El proyecto atiende entre el 30% y el 70%de beneficiarios	*2*				2						2														
• El proyecto atiende más del 70% y 100% de beneficiarios	3	3	3					3	3	3		3													
Puntos alcanzados		10	11		8			10	8	8	10	9													

(F-08)

Matriz para priorización de proyectos del Plan Zonal de Desarrollo Territorial

Departamento: Lempira Municipio: las Flores Zona N· 2 Fecha: 09/08/14 Tematica: **Economia**

	Pondera cion	Monte de la Virgen			Nueva Esperanza			El Socorro			Las Juntas			Crusitas			El Derrumb.			Mercedes			El Salto		
		a	b	c	a	b	c	a	b	c	a	b	c	a	b	c	a	b	c	a	b	c	a	b	c
Criterio 1. Alcance de la idea del Proy.																									
• Resuelve el problema para una comunidad	1																*1*	*1*							
• Resuelve el problema para varias comunidades	*2*	2	2	2		2		2						2										2	
• Resuelve el problema para todas las comunidades de la zona territorial	3				3		3		3						3								3		
Criterio 2. Genero/Grupos Vulnerables																									
• La idea de proyecto propuesta no aligerar la carga de trabajo de las mujeres/ niños/ etnias.	1																								
• La idea de proyecto propuesta alivia un poco la carga de trabajo de las mujeres/niños/ etnias.	*2*								2									2							
• La idea de proyecto resuelve una necesidad sentida de las mujeres/niños/etnias.	3	3	3	3	3	3	3	3						3	3		3						3	3	
Criterio 3. Importancia del proyecto.																									
• El proyecto es aceptable (no daña el ambiente y favorece la inversión.	1								1																

• El proyecto es necesario (en virtud que contribuye con el desarrollo social y económico).	*2*	2	2	2	2	2		2						2	2		2	2						2	
• El proyecto es vital (porque la vida de la población depende de sus Beneficios.)	3						3															3			
Criterio 4. Número de beneficiarios que atienda																									
• El proyecto atiende menos del 30% de beneficiarios	1																								
• El proyecto atiende entre el 30% y el 70%de beneficiarios	*2*	2	2				2																2		
• El proyecto atiende más del 70% y 100% de beneficiarios	3			3	3	3		3	3					3	3		3	3				3			
Puntos alcanzados		9	9	10	11	10	11	10	9					10	11		9	8				12	9		

(F-08)

Matriz para priorización de proyectos del Plan Zonal de Desarrollo Territorial

Departamento: Lempira Municipio: las Flores Zona N· 2 Fecha: 09/08/14 Tematica: **Economía**

	Pondera cion	Pacayales			Progreso			Mariposas			Los Planes			Zacateras			Corralito			Las Ventanas			El Planon		
		a	b	c	a	b	c	a	b	c	a	b	c	a	b	c	a	b	c	a	b	c	a	b	c
Criterio 1. Alcance de la idea del Proy.																									
• Resuelve el problema para una comunidad	1				*1*	*1*	*1*																		
• Resuelve el problema para varias comunidades	*2*	2	2					2	2		2	2	2												
• Resuelve el problema para todas las comunidades de la zona territorial	3									3															
Criterio 2. Genero/Grupos Vulnerables																									
• La idea de proyecto propuesta no aligerar la carga de trabajo de las mujeres/ niños/ etnias.	1																								
• La idea de proyecto propuesta alivia un poco la carga de trabajo de las mujeres/niños/ etnias.	*2*									2															

• La idea de proyecto resuelve una necesidad sentida de las mujeres/niños/etnias.	3	3	3		3	3	3	3	3		3	3	3													
Criterio 3. Importancia del proyecto.																										
• El proyecto es aceptable (no daña el ambiente y favorece la inversión.	1							1		1	1															
• El proyecto es necesario (en virtud que contribuye con el desarrollo social y económico).	*2*	2	2		2	2	2		2			2	2													
• El proyecto es vital (porque la vida de la población depende de sus Beneficios.)	3																									
Criterio 4. Número de beneficiarios que atienda																										
• El proyecto atiende menos del 30% de beneficiarios	1																									
• El proyecto atiende entre el 30% y el 70%de beneficiarios	*2*				2	2	2	2			2															
• El proyecto atiende más del 70% y 100% de beneficiarios	3	3	3						3	3		3	3													
Puntos alcanzados		10	10		8	8	8	8	10	9	8	10	10													

(F-08)

Matriz para priorización de proyectos del Plan Zonal de Desarrollo Territorial

Departamento: Lempira Municipio: las Flores Zona N· 2 Fecha: 09/08/14 Tematica: **Seguridad Alimentaria**

	Pondera cion	Monte de la Virgen			Nueva Esperanza			El Socorro			Las Juntas			Crusitas			El Derrumb.			Mercedes			El Salto		
		a	b	c	a	b	c	a	b	c	a	b	c	a	b	c	a	b	c	a	b	c	a	b	c
Criterio 1. Alcance de la idea del Proy.																									
• Resuelve el problema para una comunidad	1																								
• Resuelve el problema para varias comunidades	*2*	2	2			2		2	2																2
• Resuelve el problema para todas las comunidades de la zona territorial	3				3		3							3			3	3					3	3	
Criterio 2. Genero/Grupos Vulnerables																									
• La idea de proyecto propuesta no aligerar la carga de trabajo de las mujeres/ niños/ etnias.	1																								
• La idea de proyecto propuesta alivia un poco la carga de trabajo de las mujeres/niños/ etnias.	*2*	2	2																						
• La idea de proyecto resuelve una necesidad sentida de las mujeres/niños/etnias.	3				3	3	3	3	3					3			3	3					3	3	3
Criterio 3. Importancia del proyecto.																									
• El proyecto es aceptable (no daña el ambiente y favorece la inversión.	1																								
• El proyecto es necesario (en virtud que contribuye con el desarrollo social y económico).	*2*	2	2		2	2	2	2						2											
• El proyecto es vital (porque la vida de la población depende de sus Beneficios.)	3								3								3	3					3	3	3
Criterio 4. Número de beneficiarios que atienda																									
• El proyecto atiende menos del 30% de beneficiarios	1	1	1																						

• El proyecto atiende entre el 30% y el 70%de beneficiarios	*2*				2	2	2										2						2		
• El proyecto atiende más del 70% y 100% de beneficiarios	3							3	3					3				3						3	3
Puntos alcanzados		7	7		10	9	10	10	11					11			11	12					11	12	11

(F-08)

Matriz para priorización de proyectos del Plan Zonal de Desarrollo Territorial

Departamento: Lempira Municipio: las Flores Zona N· 2 Fecha: 09/08/14 Tematica: **Seguridad Alimentaria**

	Ponderacion	Pacayales			Progreso			Mariposas			Los Planes			Zacateras			Corralito			Las Ventanas			El Planon		
		a	b	c	a	b	c	a	b	c	a	b	c	a	b	c	a	b	c	a	b	c	a	b	c
Criterio 1. Alcance de la idea del Proy.																									
• Resuelve el problema para una comunidad	1																								
• Resuelve el problema para varias comunidades	*2*	2	2		2				2	2															
• Resuelve el problema para todas las comunidades de la zona territorial	3					3	3	3																	
Criterio 2. Genero/Grupos Vulnerables																									
• La idea de proyecto propuesta no aligerar la carga de trabajo de las mujeres/ niños/ etnias.	1																								
• La idea de proyecto propuesta alivia un poco la carga de trabajo de las mujeres/niños/ etnias.	*2*																								
• La idea de proyecto resuelve una necesidad sentida de las mujeres/niños/etnias.	3	3	3		3	3	3	3	3	3															
Criterio 3. Importancia del proyecto.																									
• El proyecto es aceptable (no daña el ambiente y favorece la inversión.	1							1																	
• El proyecto es necesario (en virtud que contribuye con el desarrollo social y económico).	*2*	2	2						2	2															

• El proyecto es vital (porque la vida de la población depende de sus Beneficios.)	3				3	3	3																		
Criterio 4. Número de beneficiarios que atienda																									
• El proyecto atiende menos del 30% de beneficiarios	1																								
• El proyecto atiende entre el 30% y el 70%de beneficiarios	*2*	2	2							2															
• El proyecto atiende más del 70% y 100% de beneficiarios	3				3	3	3	3	3																
Puntos alcanzados		9	9		11	12	12	10	10	9															

(F-08)

Matriz para priorización de proyectos del Plan Zonal de Desarrollo Territorial

Departamento: Lempira Municipio: las Flores Zona N· 2 Fecha: 09/08/14 Tematica: **Tierras**

	Pondera cion	Monte de la Virgen			Nueva Esperanza			El Socorro			Las Juntas			Crusitas			El Derrumb.			Mercedes			El Salto		
		a	b	c	a	b	c	a	b	c	a	b	c	a	b	c	a	b	c	a	b	c	a	b	c
Criterio 1. Alcance de la idea del Proy.																									
• Resuelve el problema para una comunidad	1	*1*	*1*													*1*									
• Resuelve el problema para varias comunidades	*2*																2	2							
• Resuelve el problema para todas las comunidades de la zona territorial	3							3	3					3	3				3				3	3	3
Criterio 2. Genero/Grupos Vulnerables																									
• La idea de proyecto propuesta no aligerar la carga de trabajo de las mujeres/ niños/ etnias.	1																								
• La idea de proyecto propuesta alivia un poco la carga de trabajo de las mujeres/niños/ etnias.	*2*													2	2	2							2		2

• La idea de proyecto resuelve una necesidad sentida de las mujeres/niños/etnias.	3	3	3					3	3								3	3	3					3	
Criterio 3. Importancia del proyecto.																										
• El proyecto es aceptable (no daña el ambiente y favorece la inversión.	1																									
• El proyecto es necesario (en virtud que contribuye con el desarrollo social y económico).	*2*													2		2	2		2							
• El proyecto es vital (porque la vida de la población depende de sus Beneficios.)	3	3	3					3	3						3			3					3	3	3
Criterio 4. Número de beneficiarios que atienda																										
• El proyecto atiende menos del 30% de beneficiarios	1																									
• El proyecto atiende entre el 30% y el 70%de beneficiarios	*2*	2	2											2	2	2	2	2	2				2	2	2
• El proyecto atiende más del 70% y 100% de beneficiarios	3							3	3																	
Puntos alcanzados		9	9					12	12					9	10	7	9	10	10				10	11	10

(F-08)

Matriz para priorización de proyectos del Plan Zonal de Desarrollo Territorial

Departamento: Lempira Municipio: las Flores Zona N· 2 Fecha: 09/08/14 Tematica: **Tierras**

	Pondera cion	Pacayales			Progreso			Mariposas			Los Planes			Zacateras			Corralito			Las Ventanas			El Planon		
		a	b	c	a	b	c	a	b	c	a	b	c	a	b	c	a	b	c	a	b	c	a	b	c
Criterio 1. Alcance de la idea del Proy.																									
• Resuelve el problema para una comunidad	1																								
• Resuelve el problema para varias comunidades	*2*	2	2		2	2	2																		
• Resuelve el problema para todas las comunidades de la zona territorial	3																								
Criterio 2. Genero/Grupos Vulnerables																									
• La idea de proyecto propuesta no aligerar la carga de trabajo de las mujeres/ niños/ etnias.	1																								
• La idea de proyecto propuesta alivia un poco la carga de trabajo de las mujeres/niños/ etnias.	*2*																								
• La idea de proyecto resuelve una necesidad sentida de las mujeres/niños/etnias.	3	3	3		3	3	3																		
Criterio 3. Importancia del proyecto.																									
• El proyecto es aceptable (no daña el ambiente y favorece la inversión.	1																								
• El proyecto es necesario (en virtud que contribuye con el desarrollo social y económico).	*2*	2	2			2	2																		
• El proyecto es vital (porque la vida de la población depende de sus Beneficios.)	3				3																				
Criterio 4. Número de beneficiarios que atienda																									
• El proyecto atiende menos del 30% de beneficiarios	1																								

• El proyecto atiende entre el 30% y el 70%de beneficiarios	*2*						2																		
• El proyecto atiende más del 70% y 100% de beneficiarios	3	3	3		3	3																			
Puntos alcanzados		10	10		11	10	9																		

(F-08)

Matriz para priorización de proyectos del Plan Zonal de Desarrollo Territorial

Departamento: Lempira Municipio: las Flores Zona N· 2 Fecha: 09/08/14 Tematica: **Seguridad Ciudadana**

	Pondera cion	Monte de la Virgen			Nueva Esperanza			El Socorro			Las Juntas			Crusitas			El Derrumb.			Mercedes			El Salto		
		a	b	c	a	b	c	a	b	c	a	b	c	a	b	c	a	b	c	a	b	c	a	b	c
Criterio 1. Alcance de la idea del Proy.																									
• Resuelve el problema para una comunidad	1					*1*											*1*								*1*
• Resuelve el problema para varias comunidades	*2*																						2		
• Resuelve el problema para todas las comunidades de la zona territorial	3	3			3			3																3	
Criterio 2. Genero/Grupos Vulnerables																									
• La idea de proyecto propuesta no aligerar la carga de trabajo de las mujeres/ niños/ etnias.	1																								
• La idea de proyecto propuesta alivia un poco la carga de trabajo de las mujeres/niños/ etnias.	*2*					2																	2		2
• La idea de proyecto resuelve una necesidad sentida de las mujeres/niños/etnias.	3	3			3			3									3							3	
Criterio 3. Importancia del proyecto.																									
• El proyecto es aceptable (no daña el ambiente y favorece la inversión.	1					1											1								
• El proyecto es necesario (en virtud que contribuye con el desarrollo social y	*2*	2						2															2		2

económico).																									
• El proyecto es vital (porque la vida de la población depende de sus Beneficios.)	3				3																			3	
Criterio 4. Número de beneficiarios que atienda																									
• El proyecto atiende menos del 30% de beneficiarios	1					1																			1
• El proyecto atiende entre el 30% y el 70%de beneficiarios	*2*																						2	2	
• El proyecto atiende más del 70% y 100% de beneficiarios	3	3			3			3									3								
Puntos alcanzados		11			12	5		11									8						8	11	6

(F-08)

Matriz para priorización de proyectos del Plan Zonal de Desarrollo Territorial

Departamento: Lempira Municipio: las Flores Zona N· 2 Fecha: 09/08/14 Tematica: **Seguridad Ciudadana**

	Pondera cion	Pacayales			Progreso			Mariposas			Los Planes			Zacateras			Corralito			Las Ventanas			El Planon		
		a	b	c	a	b	c	a	b	c	a	b	c	a	b	c	a	b	c	a	b	c	a	b	c
Criterio 1. Alcance de la idea del Proy.																									
• Resuelve el problema para una comunidad	1							*1*																	
• Resuelve el problema para varias comunidades	*2*	2			2																				
• Resuelve el problema para todas las comunidades de la zona territorial	3		3																						
Criterio 2. Genero/Grupos Vulnerables																									
• La idea de proyecto propuesta no aligerar la carga de trabajo de las mujeres/ niños/ etnias.	1																								
• La idea de proyecto propuesta alivia un poco la carga de trabajo de las mujeres/niños/ etnias.	*2*	2																							
• La idea de proyecto resuelve una necesidad sentida de las mujeres/niños/etnias.	3		3		3			3																	
Criterio 3. Importancia del proyecto.																									
• El proyecto es aceptable (no daña el ambiente y favorece la inversión.	1							1																	
• El proyecto es necesario (en virtud que contribuye con el desarrollo social y económico).	*2*																								
• El proyecto es vital (porque la vida de la población depende de sus Beneficios.)	3	3	3		3																				
Criterio 4. Número de beneficiarios que atienda																									
• El proyecto atiende menos del 30% de beneficiarios	1							1																	

• El proyecto atiende entre el 30% y el 70%de beneficiarios	*2*																								
• El proyecto atiende más del 70% y 100% de beneficiarios	3	3	3		3																				
Puntos alcanzados		10	12		11			6																	

(F-08)

Matriz para priorización de proyectos del Plan Zonal de Desarrollo Territorial

Departamento: Lempira Municipio: las Flores Zona N· 2 Fecha: 09/08/14 Tematica: **Participación**

	Pondera cion	Monte de la Virgen			Nueva Esperanza			El Socorro			Las Juntas			Crusitas			El Derrumb.			Mercedes			El Salto		
		a	b	c	a	b	c	a	b	c	a	b	c	a	b	c	a	b	c	a	b	c	a	b	c
Criterio 1. Alcance de la idea del Proy.																									
• Resuelve el problema para una comunidad	1	*1*					*1*										*1*								
• Resuelve el problema para varias comunidades	*2*					2																	2		
• Resuelve el problema para todas las comunidades de la zona territorial	3				3			3						3	3			3	3					3	
Criterio 2. Genero/Grupos Vulnerables																									
• La idea de proyecto propuesta no aligerar la carga de trabajo de las mujeres/ niños/ etnias.	1	1																							
• La idea de proyecto propuesta alivia un poco la carga de trabajo de las mujeres/niños/ etnias.	*2*																2	2					2	2	
• La idea de proyecto resuelve una necesidad sentida de las mujeres/niños/etnias.	3				3	3	3	3						3	3				3						
Criterio 3. Importancia del proyecto.																									
• El proyecto es aceptable (no daña el ambiente y favorece la inversión.	1																								
• El proyecto es necesario (en virtud que contribuye con el desarrollo social y	*2*	2						2						2	2		2	2	2				2		

económico).																									
• El proyecto es vital (porque la vida de la población depende de sus Beneficios.)	3				3	3	3																3		
Criterio 4. Número de beneficiarios que atienda																									
• El proyecto atiende menos del 30% de beneficiarios	1	1												1											
• El proyecto atiende entre el 30% y el 70%de beneficiarios	*2*														2		2	2	2				2	2	
• El proyecto atiende más del 70% y 100% de beneficiarios	3				3	3	3	3																	
Puntos alcanzados		5			12	11	10	11						9	10		7	9	10				8	10	

(F-08)

Matriz para priorización de proyectos del Plan Zonal de Desarrollo Territorial

Departamento: Lempira Municipio: las Flores Zona N· 2 Fecha: 09/08/14 Tematica: **Participación**

	Pondera cion	Pacayales			Progreso			Mariposas			Los Planes			Zacateras			Corralito			Las Ventanas			El Planon		
		a	b	c	a	b	c	a	b	c	a	b	c	a	b	c	a	b	c	a	b	c	a	b	c
Criterio 1. Alcance de la idea del Proy.																									
• Resuelve el problema para una comunidad	1					*2*																			
• Resuelve el problema para varias comunidades	*2*	2						2	2	2	2	2	2												
• Resuelve el problema para todas las comunidades de la zona territorial	3				3		3																		
Criterio 2. Genero/Grupos Vulnerables																									
• La idea de proyecto propuesta no aligerar la carga de trabajo de las mujeres/ niños/ etnias.	1																								
• La idea de proyecto propuesta alivia un poco la carga de trabajo de las mujeres/niños/ etnias.	*2*	2				2		2			2	2	2												
• La idea de proyecto resuelve una	3				3		3		3	3															

necesidad sentida de las mujeres/niños/etnias.																									
Criterio 3. Importancia del proyecto.																									
• El proyecto es aceptable (no daña el ambiente y favorece la inversión.	1										1	1	1												
• El proyecto es necesario (en virtud que contribuye con el desarrollo social y económico).	*2*	2			2	2	2	2	2	2															
• El proyecto es vital (porque la vida de la población depende de sus Beneficios.)	3																								
Criterio 4. Número de beneficiarios que atienda																									
• El proyecto atiende menos del 30% de beneficiarios	1																								
• El proyecto atiende entre el 30% y el 70%de beneficiarios	*2*	2			2	2	2	2																	
• El proyecto atiende más del 70% y 100% de beneficiarios	3								3	3	3	3	3												
Puntos alcanzados		8			10	8	10	8	10	10	8	8	8												

(F-08)

Matriz para priorización de proyectos del Plan Zonal de Desarrollo Territorial

Departamento: Lempira Municipio: las Flores Zona N· 2 Fecha: 09/08/14 Tematica: **Infraestructura Social**

	Pondera cion	Monte de la Virgen			Nueva Esperanza			El Socorro			Las Juntas			Crusitas			El Derrumb.			Mercedes			El Salto		
		a	b	c	a	b	c	a	b	c	a	b	c	a	b	c	a	b	c	a	b	c	a	b	c
Criterio 1. Alcance de la idea del Proy.																									
• Resuelve el problema para una comunidad	1		*1*		*1*									*1*					*1*				*1*		
• Resuelve el problema para varias comunidades	*2*	2		2			2	2							2	2	2								
• Resuelve el problema para todas las comunidades de la zona territorial	3					3												3						3	3
Criterio 2. Genero/Grupos Vulnerables																									
• La idea de proyecto propuesta no aligerar la carga de trabajo de las mujeres/ niños/ etnias.	1						1												1						
• La idea de proyecto propuesta alivia un poco la carga de trabajo de las mujeres/niños/ etnias.	*2*					2																			
• La idea de proyecto resuelve una necesidad sentida de las mujeres/niños/etnias.	3	3	3	3	3			3						3	3	3	3	3					3	3	3
Criterio 3. Importancia del proyecto.																									
• El proyecto es aceptable (no daña el ambiente y favorece la inversión.	1		1																						
• El proyecto es necesario (en virtud que contribuye con el desarrollo social y económico).	*2*	2			2	2	2	2						2	2				2				2		
• El proyecto es vital (porque la vida de la población depende de sus Beneficios.)	3			3												3	3	3						3	3
Criterio 4. Número de beneficiarios que atienda																									
• El proyecto atiende menos del 30% de	1				1		1							1									1		

beneficiarios																									
• El proyecto atiende entre el 30% y el 70%de beneficiarios	*2*		2			2											2		2						
• El proyecto atiende más del 70% y 100% de beneficiarios	3	3		3				3							3	3		3						3	3
Puntos alcanzados		10	7	11	7	9	7	10						7	10	11	10	12	6				7	12	12

(F-08)

Matriz para priorización de proyectos del Plan Zonal de Desarrollo Territorial

Departamento: Lempira Municipio: las Flores Zona N· 2 Fecha: 09/08/14 Tematica: **Infraestructura Social**

	Pondera cion	Pacayales			Progreso			Mariposas			Los Planes			Zacateras			Corralito			Las Ventanas			El Planon		
		a	b	c	a	b	c	a	b	c	a	b	c	a	b	c	a	b	c	a	b	c	a	b	c
Criterio 1. Alcance de la idea del Proy.																									
• Resuelve el problema para una comunidad	1		*1*		*1*	*1*	*1*			*1*															
• Resuelve el problema para varias comunidades	*2*	2						2			2	2	2												
• Resuelve el problema para todas las comunidades de la zona territorial	3								3																
Criterio 2. Genero/Grupos Vulnerables																									
• La idea de proyecto propuesta no aligerar la carga de trabajo de las mujeres/ niños/ etnias.	1											1													
• La idea de proyecto propuesta alivia un poco la carga de trabajo de las mujeres/niños/ etnias.	*2*							2																	
• La idea de proyecto resuelve una necesidad sentida de las mujeres/niños/etnias.	3	3	3		3	3	3		3	3	3		3												
Criterio 3. Importancia del proyecto.																									
• El proyecto es aceptable (no daña el	1								1				1												

ambiente y favorece la inversión.																											
• El proyecto es necesario (en virtud que contribuye con el desarrollo social y económico).	*2*				2	2	2			2		2															
• El proyecto es vital (porque la vida de la población depende de sus Beneficios.)	3	3	3					3			3																
Criterio 4. Número de beneficiarios que atienda																											
• El proyecto atiende menos del 30% de beneficiarios	1				1		1			1																	
• El proyecto atiende entre el 30% y el 70%de beneficiarios	*2*					2																					
• El proyecto atiende más del 70% y 100% de beneficiarios	3	3	3					3	3		3	3	3														
Puntos alcanzados		11	10		7	8	7	10	10	7	11	8	9														

(F-08)

Matriz para priorización de proyectos del Plan Zonal de Desarrollo Territorial

Departamento: Lempira Municipio: las Flores Zona N· 2 Fecha: 09/08/14 Tematica: **Turismo**

	Pondera cion	Monte de la Virgen			Nueva Esperanza			El Socorro			Las Juntas			Crusitas			El Derrumb.			Mercedes			El Salto		
		a	b	c	a	b	c	a	b	c	a	b	c	a	b	c	a	b	c	a	b	c	a	b	c
Criterio 1. Alcance de la idea del Proy.																									
• Resuelve el problema para una comunidad	1	*1*				*1*		*1*						*1*	*1*											
• Resuelve el problema para varias comunidades	*2*		2	2													2						2		
• Resuelve el problema para todas las comunidades de la zona territorial	3				3		3																		
Criterio 2. Genero/Grupos Vulnerables																									
• La idea de proyecto propuesta no aligerar la carga de trabajo de las mujeres/ niños/ etnias.	1																								
• La idea de proyecto propuesta alivia un poco la carga de trabajo de las mujeres/niños/ etnias.	*2*						2										2								
• La idea de proyecto resuelve una necesidad sentida de las mujeres/niños/etnias.	3	3	3	3	3	3		3						3	3								3		
Criterio 3. Importancia del proyecto.																									
• El proyecto es aceptable (no daña el ambiente y favorece la inversión.	1	1	1	1																					
• El proyecto es necesario (en virtud que contribuye con el desarrollo social y económico).	*2*				2	2	2	2						2	2		2						2		
• El proyecto es vital (porque la vida de la población depende de sus Beneficios.)	3																								
Criterio 4. Número de beneficiarios que atienda																									
• El proyecto atiende menos del 30% de	1							1																	

beneficiarios																									
• El proyecto atiende entre el 30% y el 70%de beneficiarios	*2*	2			2	2	2							2	2		2						2		
• El proyecto atiende más del 70% y 100% de beneficiarios	3		3	3																					
Puntos alcanzados		7	9	9	10	8	9	7						8	8		8						9		

(F-08)

Matriz para priorización de proyectos del Plan Zonal de Desarrollo Territorial

Departamento: Lempira Municipio: las Flores Zona N· 2 Fecha: 09/08/14 Tematica: **Turismo**

	Pondera cion	Pacayales			Progreso			Mariposas			Los Planes			Zacateras			Corralito			Las Ventanas			El Planon		
		a	b	c	a	b	c	a	b	c	a	b	c	a	b	c	a	b	c	a	b	c	a	b	c
Criterio 1. Alcance de la idea del Proy.																									
• Resuelve el problema para una comunidad	1										*2*	*2*													
• Resuelve el problema para varias comunidades	*2*																								
• Resuelve el problema para todas las comunidades de la zona territorial	3																								
Criterio 2. Genero/Grupos Vulnerables																									
• La idea de proyecto propuesta no aligerar la carga de trabajo de las mujeres/ niños/ etnias.	1																								
• La idea de proyecto propuesta alivia un poco la carga de trabajo de las mujeres/niños/ etnias.	*2*																								
• La idea de proyecto resuelve una necesidad sentida de las mujeres/niños/etnias.	3										3	3													
Criterio 3. Importancia del proyecto.																									
• El proyecto es aceptable (no daña el	1										1	1													

ambiente y favorece la inversión.																									
• El proyecto es necesario (en virtud que contribuye con el desarrollo social y económico).	*2*																								
• El proyecto es vital (porque la vida de la población depende de sus Beneficios.)	3																								
Criterio 4. Número de beneficiarios que atienda																									
• El proyecto atiende menos del 30% de beneficiarios	1																								
• El proyecto atiende entre el 30% y el 70%de beneficiarios	*2*																								
• El proyecto atiende más del 70% y 100% de beneficiarios	3											3	3												
Puntos alcanzados												9	9												

(F-07)

Listado de tres proyectos priorizados de los PDC de cada comunidad, por zona y por eje temático

Departamento: Lempira Municipio: Las Flores Zona N· 2 Fecha: 06/08/14 Eje Tematico: **Ordenamiento Territorial**

No	NOMBRE COMUNIDAD	NOMBRE DE LOS PROYECTOS PRIORIZADOS	COSTOS APROXIMADOS
1	Monte de la Virgen	A. Brindar apoyo con viviendas seguras a familias que viven en zona de riesgo	250,000.00
		B.Delimitacion correspondiente a las carreteras	50,000.00
		C.Proteccion y reforestacion de la microcuenca “el suptal”	
2	Nueva Esperanza	A. Construccion de muro de conteccion en quebradas que provocan inundacion	
		B.	
		C.	
3	El Socorro	A.Apertura de calle en barrio las minitas	
		B.Electrificacion al barrio las minitas	
		C.Medicion y ampliacion de calles	
4	Las Juntas	A.	
		B.	
		C.	
5	Crucitas	A.	
		B.	
		C.	
6	El Derrumbo	A.Titulacion de tierras	
		B.Balastreo y ensamblaje de alcantarillado de calles	
		C.	
7	Mercedes	A.	
		B.	
		C.	
8	El Salto	A.Mantenimiento de calles	
		B.Proteccion y reforestacion a la microcuenca	
		C.Construccion de viviendas a familias que viven en zonas de alto riesgo	
9	Pacayales	A.Mejoramiento y ampliacion de calle	
		B.	
		C.	

(F-07)

Listado de tres proyectos priorizados de los PDC de cada comunidad, por zona y por eje temático

Departamento: Lempira Municipio: Las Flores Zona N· 2 Fecha: 06/08/14 Eje Tematico: **Ordenamiento Territorial**

No	NOMBRE COMUNIDAD	NOMBRE DE LOS PROYECTOS PRIORIZADOS	COSTOS APROXIMADOS
1	Mariposas	A. Construccion de tres cajas puente	
		B.Mejoramiento y ampliacion a la red vial	
		C.Construccion de muros de conteccion en areas de alto riesgo	
2	Los Planes	A. Mantenimiento y mejoramiento de las represas	
		B.Balastreo y ampliacion de calle	
		C.	
3	Zacateras	A.	
		B.	
		C.	
4	Corralito	A.	
		B.	
		C.	
5	Las Ventanas	A.	
		B.	
		C.	
6	El Planon	A.	
		B.	
		C.	
7	Progreso	A.	
		B.	
		C.	

(F-07)

Listado de tres proyectos priorizados de los PDC de cada comunidad, por zona y por eje temático

Departamento: Lempira Municipio: Las Flores Zona N· 2 Fecha: 06/08/14 Eje Tematico: **Salud y Nutricion**

No	NOMBRE COMUNIDAD	NOMBRE DE LOS PROYECTOS PRIORIZADOS	COSTOS APROXIMADOS
1	Monte de la Virgen	A. Reconstruccion del centro de salud	
		B.Asignar nueva plaza de un medico en medicina general	
		C.Abastecimiento de medicamento en el centro de salud	
2	Nueva Esperanza	A. Establecer un botiquin de primeros auxilios	5,000.00 c/año
		B.Brindar apoyo con alimentacion a la niñez para erradicar la desnuticion	5,000.00 c/año
		C.Realizar campañas de limpieza	
3	El Socorro	A.Construccion de un centro de salud	600,000.00
		B.Establecer un botiquin de primeros auxilios	5,000.00 c/año
		C.Brindar apoyo con un nevolizador	2,500.00
4	Las Juntas	A.	
		B.	
		C.	
5	Crucitas	A.Mejoramiento al botiquin de primeros auxilios	
		B.Impartir taller sobre salud y nutricion	
		C.	
6	El Derrumbo	A.Establecer un botiquin de primeros auxilios	
		B.Asignar nueva plaza de un medico de medicina general	
		C.	
7	Mercedes	A. Reconstruccion del centro de salud.	
		B.	
		C.	
8	El Salto	A.	
		B.	
		C.	
9	Pacayales	A.Brindar apoyo con brigadas medicas	
		B.Establecer un botiquin de primeros auxilios	
		C.	

(F-07)

Listado de tres proyectos priorizados de los PDC de cada comunidad, por zona y por eje temático

Departamento: Lempira Municipio: Las Flores Zona N· 2 Fecha: 06/08/14 Eje Tematico: **Salud y Nutricion**

No	NOMBRE COMUNIDAD	NOMBRE DE LOS PROYECTOS PRIORIZADOS	COSTOS APROXIMADOS
1	Mariposas	A.Mejoramiento de las instalaciones del centro de salud cercano	
		B.Brindar apoyo con brigadas medicas	
		C.Fortalecer el abastecimiento de medicamentos al centro de salud	
2	Los Planes	A.Impartir charlas sobre higiene en las familias	
		B.Impartir talleres sobre el parto de las mujeres	
		C.Establecer un botiquin de primeros auxilios	
3	Zacateras	A.	
		B.	
		C.	
4	Corralito	A.	
		B.	
		C.	
5	Las Ventanas	A.	
		B.	
		C.	
6	El Planon	A.	
		B.	
		C.	
7	Progreso	A.Construccion de un centro de salud	
		B.Brindar apoyo con brigadas medicas	
		C.Fortalecer el abastecimiento de medicamentos al centro de salud de monte de la virgen	

(F-07)

Listado de tres proyectos priorizados de los PDC de cada comunidad, por zona y por eje temático

Departamento: Lempira Municipio: Las Flores Zona N· 2 Fecha: 06/08/14 Eje Tematico: **Educacion**

No	NOMBRE COMUNIDAD	NOMBRE DE LOS PROYECTOS PRIORIZADOS	COSTOS APROXIMADOS
1	Monte de la Virgen	A. Construccion de cancha techada en el C.E.B. Marco Aurelio Soto	250,000.00
		B.Fortalecimiento a los programas de alfabetizacion	100,000.00
		C.Proporcionar material didactico libros de texto y computadoras a los centros educativos	150,000.00
2	Nueva Esperanza	A.Proporcionar material didactico a los centros educativos	15,000.00
		B.Brindar capacitaciones a padres y maestros para fortalecer la educacion	
		C.	
3	El Socorro	A.Brindar apoyo con utiles escolares a los niños de escasos recursos	
		B.Construccion de cerca perimetral en la escuela	
		C.Brindar apoyo con becas escolares	
4	Las Juntas	A.	
		B.	
		C.	
5	Crucitas	A.Brindar capacitaciones a padres de familia sobre la educacion	
		B.Fortalecimiento a los programas de alfabetizacion	
		C.Apoyo con becas escolares a estudiantes de escasos recursos	
6	El Derrumbo	A.Incrementar el bono escolar y el de salud	
		B.Fortalecimiento a los programas de alfabetizacion	
		C.Proporcionar material didactico libros de texto y computadoras a los centros educativos	
7	Mercedes	A.	
		B.	
		C.	
8	El Salto	A. Construccion de cocina bodega en algunos centros educativos	
		B.	
		C.	
9	Pacayales	A.Proporcionar material didactico a la escuela	
		B.Brindar apoyo en la construccion de baños y celosias en la escuela	
		C.Construccion del kinder en la comunidad	

(F-07)

Listado de tres proyectos priorizados de los PDC de cada comunidad, por zona y por eje temático

Departamento: Lempira Municipio: Las Flores Zona N· 2 Fecha: 06/08/14 Eje Tematico: **Educación**

No	NOMBRE COMUNIDAD	NOMBRE DE LOS PROYECTOS PRIORIZADOS	COSTOS APROXIMADOS
1	Mariposas	A.Construccion del edificio para educacion basica	
		B.Proporcionar material didactico libros de texto y computadoras en centros educativos	
		C.Proporcionar juegos infantiles a los centros educativos	
2	Los Planes	A. Construccion cerca perimetral en la escuela	
		B.Proporcionar material didactico en los centrs educativos	
		C.Construccion de edificio para educacion pre-escolar	
3	Zacateras	A.	
		B.	
		C.	
4	Corralito	A.	
		B.	
		C.	
5	Las Ventanas	A.	
		B.	
		C.	
6	El Planon	A.	
		B.	
		C.	
7	Progreso	A.Mejoramiento de la cerca de la escuela	
		B.Proporcionar juegos infantiles a la escuela	
		C.Proporcionar libros de texto a la escuela	

(F-07)

Listado de tres proyectos priorizados de los PDC de cada comunidad, por zona y por eje temático

Departamento: Lempira Municipio: Las Flores Zona N· 2 Fecha: 06/08/14 Eje Tematico: **Recursos Naturales y Ambiente**

No	NOMBRE COMUNIDAD	NOMBRE DE LOS PROYECTOS PRIORIZADOS	COSTOS APROXIMADOS
1	Monte de la Virgen	A. Establecer basureros en areas publicas de la comunidad	2,000.00
		B.Impartir capacitaciones a los habitantes sobre el medio ambiente	3,000.00
		C.	
2	Nueva Esperanza	A.Proteccion y reforestacion del bosque en la comunidad	3,000.00
		B.Construccion de ecofogones	28,000.00
		C.	
3	El Socorro	A.Construccion de fogones mejorados	
		B.Proteccion y reforestacion del bosque en la comunidad	
		C.Fortalecimiento a las campañas de limpieza	
4	Las Juntas	A.	
		B.	
		C.	
5	Crucitas	A.Construccion de ecofogones	
		B.Establecer un programa de reforestacion y proteccion del bosque de la zona	
		C. Fortalecer las campañas de limpieza en la comunidad	
6	El Derrumbo	A.Construccion de ecofogones	
		B.Establecer un programa de proteccion y reforestacion del bosque	
		C.Fortalecer las campañas de limpieza en la comunidad	
7	Mercedes	A.	
		B.	
		C.	
8	El Salto	A.	
		B.	
		C.	
9	Pacayales	A.Crear una reserva de bosque	
		B.Impartir talleres sobre plantacion de viveros de diversas plantaciones	
		C.	

(F-07)

Listado de tres proyectos priorizados de los PDC de cada comunidad, por zona y por eje temático

Departamento: Lempira Municipio: Las Flores Zona N· 2 Fecha: 06/08/14 Eje Tematico: **Recursos Naturales y Ambiente**

No	NOMBRE COMUNIDAD	NOMBRE DE LOS PROYECTOS PRIORIZADOS	COSTOS APROXIMADOS
1	Mariposas	A.Proteccion y reforestacion del bosque de la comunidad	
		B.Apoyar con fogones mejorados	
		C.	
2	Los Planes	A.Establecer basureros en areas publicas de la comunidad	
		B.Impartir capacitaciones a la poblacion sobre la proteccion de medio ambiente	
		C.	
3	Zacateras	A.	
		B.	
		C.	
4	Corralito	A.	
		B.	
		C.	
5	Las Ventanas	A.	
		B.	
		C.	
6	El Planon	A.	
		B.	
		C.	
7	Progreso	A.	
		B.	
		C.	

(F-07)

Listado de tres proyectos priorizados de los PDC de cada comunidad, por zona y por eje temático

Departamento: Lempira Municipio: Las Flores Zona N· 2 Fecha: 06/08/14 Eje Tematico: **Grupos vulnerables Niñez**

No	NOMBRE COMUNIDAD	NOMBRE DE LOS PROYECTOS PRIORIZADOS	COSTOS APROXIMADOS
1	Monte de la Virgen	A.	
		B.	
		C.	
2	Nueva Esperanza	A.Construccion de un comedor infantil	250,000.00
		B.Proporcionar juegos infantiles al jardin de niños	75,000.00
		C.	
3	El Socorro	A.Brindar apoyo a la niñez discapacitada	
		B.Fortalecer la merienda escolar	
		C.	
4	Las Juntas	A.	
		B.	
		C.	
5	Crucitas	A.	
		B.	
		C.	
6	El Derrumbo	A.Fortalecer los programas de apoyo a la niñez	
		B.Impartir charlas educativas a los niños	
		C.	
7	Mercedes	A.	
		B.	
		C.	
8	El Salto	A.Fortalecer la merienda escolar	
		B.Concientizar a los padres para que envien a los niños a la escuela	
		C.	
9	Pacayales	A.Proporcionar juegos recreativos en el centro educativo	
		B.Implementar y fortalecer el huerto pedagogico	
		C.Fortalecer el apoyo a la niñez discapacitada y de escasos recursos	

(F-07)

Listado de tres proyectos priorizados de los PDC de cada comunidad, por zona y por eje temático

Departamento: Lempira Municipio: Las Flores Zona N· 2 Fecha: 06/08/14 Eje Tematico: **Grupos Vulnerables Niñez**

No	NOMBRE COMUNIDAD	NOMBRE DE LOS PROYECTOS PRIORIZADOS	COSTOS APROXIMADOS
1	Mariposas	A.Brindar apoyo a los niños especiales	
		B.Fortalecer la merienda escolar	
		C.	
2	Los Planes	A.Brindar apoyo con becas escolares	
		B.	
		C.	
3	Zacateras	A.	
		B.	
		C.	
4	Corralito	A.	
		B.	
		C.	
5	Las Ventanas	A.	
		B.	
		C.	
6	El Planon	A.	
		B.	
		C.	
7	Progreso	A.	
		B.	
		C.	

(F-07)

Listado de tres proyectos priorizados de los PDC de cada comunidad, por zona y por eje temático

Departamento: Lempira Municipio: Las Flores Zona N· 2 Fecha: 06/08/14 Eje Tematico: **Grupos Vulnerables Juventud**

No	NOMBRE COMUNIDAD	NOMBRE DE LOS PROYECTOS PRIORIZADOS	COSTOS APROXIMADOS
1	Monte de la Virgen	A.	
		B.	
		C.	
2	Nueva Esperanza	A.Reparacion de la cancha de futbol	90,000.00
		B.Talleres de sastreria y carpinteria	400,000.00
		C.Formando y fortaleciendo grupos de jovenes	25,000.00
3	El Socorro	A.	
		B.	
		C.	
4	Las Juntas	A.	
		B.	
		C.	
5	Crucitas	A.Taller de sastreria y carpinteria	
		B.Formando y apoyando grupos de jovenes	
		C.	
6	El Derrumbo	A.Taller de sastreria y carpinteria	
		B.Formando y apoyando grupos de jovenes en diferentes actividades	
		C.	
7	Mercedes	A.Construcion de cancha de futbol.	
		B.	
		C.	
8	El Salto	A.	
		B.	
		C.	
9	Pacayales	A.Formar y apoyar grupos de jovenes	
		B. Construccion de una cancha de futbol	
		C.	

(F-07)

Listado de tres proyectos priorizados de los PDC de cada comunidad, por zona y por eje temático

Departamento: Lempira Municipio: Las Flores Zona N· 2 Fecha: 06/08/14 Eje Tematico: **Grupos Vulnerables Juventud**

No	NOMBRE COMUNIDAD	NOMBRE DE LOS PROYECTOS PRIORIZADOS	COSTOS APROXIMADOS
1	Mariposas	A.Taller de sastreria y carpinteria	300,000.00
		B.Capacitar y fortalecer grupos de jovenes	200,000.00
		C.	
2	Los Planes	A.Formando y apoyando grupos de jovenes	10,000.00
		B.	
		C.	
3	Zacateras	A.	
		B.	
		C.	
4	Corralito	A.	
		B.	
		C.	
5	Las Ventanas	A.	
		B.	
		C.	
6	El Planon	A.	
		B.	
		C.	
7	Progreso	A.	
		B.	
		C.	

(F-07)

Listado de tres proyectos priorizados de los PDC de cada comunidad, por zona y por eje temático

Departamento: Lempira Municipio: Las Flores Zona N· 2 Fecha: 06/08/14 Eje Tematico: **Grupos Vulnerables Mujeres**

No	NOMBRE COMUNIDAD	NOMBRE DE LOS PROYECTOS PRIORIZADOS	COSTOS APROXIMADOS
1	Monte de la Virgen	A. Formar microempresa de mujeres	60,000.00
		B.	
		C.	
2	Nueva Esperanza	A.Fortalecer grupos de mujeres	25,000.00
		B.Impartir talleres sobre microempresas a grupos de mujeres	9,000.00
		C.Orientar a las mujeres sobre violencia domestica	5,000.00
3	El Socorro	A.Taller sobre microempresas de mujeres	20,000.00
		B.Mejoramiento de viviendas a madres solteras	
		C.Organizar y fortalecer los grupos de mujeres	15,000.00
4	Las Juntas	A.	
		B.	
		C.	
5	Crucitas	A.Formando y apoyando grupos de mujeres (esta en le bloque de juventud)	
		B.Crear huertos familiares	
		C.Brindar apoyo con la creacion de una microempresa	
6	El Derrumbo	A.Organizar y fortalecer grupos de mujeres	
		B.	
		C.	
7	Mercedes	A.	
		B.	
		C.	
8	El Salto	A.Organizar y capacitar grupos de mujeres	
		B.Brindar apoyo con capital semilla a grupo de mujeres en un proyecto productivo	
		C.	
9	Pacayales	A.Brindar apoyo con mejoramiento de viviendas a madres solteras	
		B.Fortalecer grupos de mujeres	
		C.	

(F-07)

Listado de tres proyectos priorizados de los PDC de cada comunidad, por zona y por eje temático

Departamento: Lempira Municipio: Las Flores Zona N· 2 Fecha: 06/08/14 Eje Tematico: **Grupos Vulnerables Mujeres**

No	NOMBRE COMUNIDAD	NOMBRE DE LOS PROYECTOS PRIORIZADOS	COSTOS APROXIMADOS
1	Mariposas	A.	
		B.	
		C.	
2	Los Planes	A.Organizar y apoyar grupos de mujeres	
		B.Brindar apoyo con capital semilla para la creacion de una reposteria	
		C.	
3	Zacateras	A.	
		B.	
		C.	
4	Corralito	A.	
		B.	
		C.	
5	Las Ventanas	A.	
		B.	
		C.	
6	El Planon	A.	
		B.	
		C.	
7	Progreso	A.	
		B.	
		C.	

(F-07)

Listado de tres proyectos priorizados de los PDC de cada comunidad, por zona y por eje temático

Departamento: Lempira Municipio: Las Flores Zona N· 2 Fecha: 06/08/14 Eje Tematico: **Grupos Vulnerables Tercera Edad**

No	NOMBRE COMUNIDAD	NOMBRE DE LOS PROYECTOS PRIORIZADOS	COSTOS APROXIMADOS
1	Monte de la Virgen	A. Brindar apoyo con la tercera edad	
		B.Brindar apoyo economico a personas especiales	
		C.	
2	Nueva Esperanza	A.Brindar apoyo con bono a la tercera edad	
		B.Brindar apoyo con bolsa solidaria a la tercera edad	
		C.	
3	El Socorro	A.Brindar apoyo con bono a la tercera edad	
		B.Brindar apoyo con bolsa solidaria a la tercera edad	
		C.	
4	Las Juntas	A.	
		B.	
		C.	
5	Crucitas	A.Brindar apoyo con bono a la tercera edad	
		B.Brindar apoyo con bolsa solidaria a la tercera edad	
		C.	
6	El Derrumbo	A.Brindar apoyo con bolsa solidaria a la tercera edad	
		B.Brindar apoyo con bono a la tercera edad	
		C.	
7	Mercedes	A.	
		B.	
		C.	
8	El Salto	A.Brindar apoyo con bono a la tercera edad	
		B.Brindar apoyo con bolsa solidaria a la tercera edad	
		C.Establecer un centro de atencion medica especial para la tercera edad	
9	Pacayales	A.Brindar apoyo con bono a la tercera edad	
		B.Brindar apoyo con brigadas medicas a la tercera edad	
		C.Brindar apoyo con bolsa solisaria	

(F-07)

Listado de tres proyectos priorizados de los PDC de cada comunidad, por zona y por eje temático

Departamento: Lempira Municipio: Las Flores Zona N· 2 Fecha: 06/08/14 Eje Tematico: **Grupos Vulnerables Tercerda Edad**

No	NOMBRE COMUNIDAD	NOMBRE DE LOS PROYECTOS PRIORIZADOS	COSTOS APROXIMADOS
1	Mariposas	A.Brindar apoyo con bono a la tercera edad	
		B.Brindar apoyo con bolsa solidaria a la tercera edad	
		C.Brindar asistencia medica especial y brigadas medicas a la tercera edad	
2	Los Planes	A.Brindar apoyo con bono a la tercera edad	
		B.Brindar apoyo con bolsa solidaria a la tercera edad	
		C.Brindar asistencia medica especial y brigadas medicas a la tercera edad	
3	Zacateras	A.	
		B.	
		C.	
4	Corralito	A.	
		B.	
		C.	
5	Las Ventanas	A.	
		B.	
		C.	
6	El Planon	A.	
		B.	
		C.	
7	Progreso	A.Brindar poyo con bolsa solidaria	
		B.Promover el bono para las personas de la tercera edad	
		C.	

(F-07)

Listado de tres proyectos priorizados de los PDC de cada comunidad, por zona y por eje temático

Departamento: Lempira Municipio: Las Flores Zona N· 2 Fecha: 06/08/14 Eje Tematico: **Vivienda**

No	NOMBRE COMUNIDAD	NOMBRE DE LOS PROYECTOS PRIORIZADOS	COSTOS APROXIMADOS
1	Monte de la Virgen	A.Construccion y mejoramiento de baños	500,000.00
		B.Mejoramiento de vivienda	600,000.00
		C.Capacitacion sobre el uso rasonal de la leña	6,000.00
2	Nueva Esperanza	A.Brindar apoyo en construccion de viviendas a familias de escasos recursos	600,000.00
		B.Construccion de baños y letrinas	280,000.00
		C.Mejoramiento de vivienda	200,000.00
3	El Socorro	A.Mejoramiento de vivienda	
		B.Brindar apoyo con tanques rotoplast	
		C.Construccion de pilas	
4	Las Juntas	A.	
		B.	
		C.	
5	Crucitas	A.Mejoramiento de viviendas	
		B.Construccion de baños y letrinas	
		C.Construccion de pilas	
6	El Derrumbo	A.Mejoramiento de viviendas	250,000.00
		B.Construccion de baños y letrinas	250,000.00
		C.Construccion de pilas	50,000.00
7	Mercedes	A.	
		B.	
		C.	
8	El Salto	A.Construccion y mejoramiento de viviendas	
		B.Construccion de letrinas	
		C.	
9	Pacayales	A.Mejoramiento y construccion de viviendas	
		B.Construccion de baños y letrinas	
		C.	

(F-07)

Listado de tres proyectos priorizados de los PDC de cada comunidad, por zona y por eje temático

Departamento: Lempira Municipio: Las Flores Zona N· 2 Fecha: 06/08/14 Eje Tematico: **Viviendas**

No	NOMBRE COMUNIDAD	NOMBRE DE LOS PROYECTOS PRIORIZADOS	COSTOS APROXIMADOS
1	Mariposas	A.Construccion de ecofogones	90,000.00
		B.Mejoramento de viviendas	
		C.Construccion de un proyecto de saneamiento basico	
2	Los Planes	A.Mejoramiento de viviendas	130,000.00
		B.Construccion de baños	125,000.00
		C.Construccion de letrinas	95,000.00
3	Zacateras	A.	
		B.	
		C.	
4	Corralito	A.	
		B.	
		C.	
5	Las Ventanas	A.	
		B.	
		C.	
6	El Planon	A.	
		B.	
		C.	
7	Progreso	A.	
		B.	
		C.	

(F-07)

Listado de tres proyectos priorizados de los PDC de cada comunidad, por zona y por eje temático

Departamento: Lempira Municipio: Las Flores Zona N· 2 Fecha: 06/08/14 Eje Tematico: **Agua y Saneamiento**

No	NOMBRE COMUNIDAD	NOMBRE DE LOS PROYECTOS PRIORIZADOS	COSTOS APROXIMADOS
1	Monte de la Virgen	A.Mantenimiento y mejoramiento del sistema de agua potable	30,000.00
		B.Campañas de limpiezas comunitarias	
		C.Campañas de reforestacion de las microcuencas	
2	Nueva Esperanza	A.Reconstruccion y ampliacion del sistema de agua potable	120,000.00
		B.Fortalecimiento a las campañas de limpieza	
		C.	
3	El Socorro	A. Fortalecer las campañas de limpieza.	
		B.	
		C.	
4	Las Juntas	A.	
		B.	
		C.	
5	Crucitas	A.	
		B.	
		C.	
6	El Derrumbo	A.Construccion del sistema de agua potable	
		B.Campañas de limpieza comunitarias	
		C.	
7	Mercedes	A.	
		B.	
		C.	
8	El Salto	A.Realizacion de campañas de limpieza	
		B.Implementar programa de reforestacion	
		C.	
9	Pacayales	A.Campañas de limpieza comunitarias	
		B.Mejoramiento y mantenimiento del sistema de agua potable	
		C.	

(F-07)

Listado de tres proyectos priorizados de los PDC de cada comunidad, por zona y por eje temático

Departamento: Lempira Municipio: Las Flores Zona N· 2 Fecha: 06/08/14 Eje Tematico: **Agua y Saneamiento**

No	NOMBRE COMUNIDAD	NOMBRE DE LOS PROYECTOS PRIORIZADOS	COSTOS APROXIMADOS
1	Mariposas	A.Realizar campañas de limpieza	
		B.Establecer filtros de agua	
		C.Impartir capacitacion sobre higiene	
2	Los Planes	A.Mantenimiento y mejoramiento del sistema de agua potable	
		B.Realizar campañas de limpieza	
		C.	
3	Zacateras	A.	
		B.	
		C.	
4	Corralito	A.	
		B.	
		C.	
5	Las Ventanas	A.	
		B.	
		C.	
6	El Planon	A.	
		B.	
		C.	
7	Progreso	A.Mejoramiento y mantenimiento del sistema de agua potable	
		B.Establecer basureros comunitarios	
		C.Campañas de limpieza	

(F-07)

Listado de tres proyectos priorizados de los PDC de cada comunidad, por zona y por eje temático

Departamento: Lempira Municipio: Las Flores Zona N· 2 Fecha: 06/08/14 Eje Tematico: **Economía**

No	NOMBRE COMUNIDAD	NOMBRE DE LOS PROYECTOS PRIORIZADOS	COSTOS APROXIMADOS
1	Monte de la Virgen	A.Capacitar y fortalecer al pequeño productor	
		B.Apoyando con insumos al productor de café	
		C.Fortalecimiento a la comercializacion del café	
2	Nueva Esperanza	A.Apoyo al pequeño productor (bono tecnologico)	60,000.00
		B.Facilitando financiamiento al productor	240,000.00
		C.Crear y fortalecer microempresas	40,000.00
3	El Socorro	A.Fortalecimiento a la caja rural	
		B.Crear una microempresa con apoyo de un capital semilla	
		C.	
4	Las Juntas	A.	
		B.	
		C.	
5	Crucitas	A.Apoyo con insumos al agricultor	60,000.00
		B.Facilitando el financiamiento al productor de café	200,000.00
		C.	
6	El Derrumbo	A.Fortalecer la caja rural	
		B.Taller sobre administracion	
		C.Fortalecer la microempresa de apicultura	
7	Mercedes	A.	
		B.	
		C.	
8	El Salto	A.	
		B.	
		C.	
9	Pacayales	A.Apoyo al pequeño productor de café	45,000.00
		B.Apoyo con insumos a los productores	
		C.	

(F-07)

Listado de tres proyectos priorizados de los PDC de cada comunidad, por zona y por eje temático

Departamento: Lempira Municipio: Las Flores Zona N· 2 Fecha: 06/08/14 Eje Tematico: **Economía**

No	NOMBRE COMUNIDAD	NOMBRE DE LOS PROYECTOS PRIORIZADOS	COSTOS APROXIMADOS
1	Mariposas	A.Fortalecer los rubros productivos	500,000.00
		B.Crear una microempresa	40,000.00
		C.Fortalecer las cajas rurales	50,000.00
2	Los Planes	A.Capacitacion y fortalecimiento al pequeño productor de café	15,000.00
		B.Fortaleciento a la comercializacion del café	200,000.00
		C.Apoyo con insumos a los pequeños productores	
3	Zacateras	A.	
		B.	
		C.	
4	Corralito	A.	
		B.	
		C.	
5	Las Ventanas	A.	
		B.	
		C.	
6	El Planon	A.	
		B.	
		C.	
7	Progreso	A.Apoyo a los agricultores con insumos para la siembra	
		B.Apoyo con insumos a productores de café	
		C.Crear una microempresa procesadora de café	

(F-07)

Listado de tres proyectos priorizados de los PDC de cada comunidad, por zona y por eje temático

Departamento: Lempira Municipio: Las Flores Zona N· 2 Fecha: 06/08/14 Eje Tematico: **Seguridad Alimentaria**

No	NOMBRE COMUNIDAD	NOMBRE DE LOS PROYECTOS PRIORIZADOS	COSTOS APROXIMADOS
1	Monte de la Virgen	A.	
		B.	
		C.	
2	Nueva Esperanza	A.Fortalecimiento a la agricultura buscandole mercado y apoyando al agricultor	28,000.00
		B.Crear un granero comunitario	350,000.00
		C.Crear huertosfamiliares	32,000.00
3	El Socorro	A.Fortalecimiento a los huertos familiares	
		B.Crear huertos pedagojicos	
		C.	
4	Las Juntas	A.	
		B.	
		C.	
5	Crucitas	A.Apoyo con bolsa solidaria a familias que viven en zona de alto riesgo y de escasos recursos	
		B.	
		C.	
6	El Derrumbo	A.Fortalecer los huertos familiares (sistema de riego y veriedad de semilla)	120,000.00
		B.Fortalecer la agricultura (apoyo con insumos o bono tecnologico al agricultor)	70,000.00
		C.	
7	Mercedes	A.	
		B.	
		C.	
8	El Salto	A.Construccion de huertos familiares	12,000.00
		B.Elaboracion de insumos organicos	50,000.00
		C.Siembra de fincas integrales individuales	100,000.00
9	Pacayales	A.Establecer huertos familiares	20,000.00
		B.Crear microempresa de mujeres	20,000.00
		C.	

(F-07)

Listado de tres proyectos priorizados de los PDC de cada comunidad, por zona y por eje temático

Departamento: Lempira Municipio: Las Flores Zona N· 2 Fecha: 06/08/14 Eje Tematico: **Seguridad Alimentaria**

No	NOMBRE COMUNIDAD	NOMBRE DE LOS PROYECTOS PRIORIZADOS	COSTOS APROXIMADOS
1	Mariposas	A.Apoyo con bono tecnologico al productor	50,000.00
		B.Crear microempresa de mujeres	30,000.00
		C.Establecer huertos familiares	15,000.00
2	Los Planes	A.	
		B.	
		C.	
3	Zacateras	A.	
		B.	
		C.	
4	Corralito	A.	
		B.	
		C.	
5	Las Ventanas	A.	
		B.	
		C.	
6	El Planon	A.	
		B.	
		C.	
7	Progreso	A.Fortalecer los huertos familiares	
		B.Fortalecer la agricultura	
		C.Crear microempresas de mujeres	

(F-07)

Listado de tres proyectos priorizados de los PDC de cada comunidad, por zona y por eje temático

Departamento: Lempira Municipio: Las Flores Zona N· 2 Fecha: 06/08/14 Eje Tematico: **Tierra**

No	NOMBRE COMUNIDAD	NOMBRE DE LOS PROYECTOS PRIORIZADOS	COSTOS APROXIMADOS
1	Monte de la Virgen	A.Apoyo con capital semilla a los productores	
		B.Apoyo con fertilisantes a los productores	
		C.	
2	Nueva Esperanza	A.Apoyo con parcelas de tierra al agricultor	18,000.00
		B.Apoyo con solares a personas que no cuentan con su vivienda	
		C.	
3	El Socorro	A.Fortalecimiento a la produccion de granos basicos	
		B.Apoyo con insumos al pequeño productor de café	
		C.Titulacion de tierras	
4	Las Juntas	A.	
		B.	
		C.	
5	Crucitas	A.Facilitando parcelas de tierra al campesino	
		B.Apoyo tecnico al agricultor	
		C.Campaña de concientizacion sobre el uso de quimicos	
6	El Derrumbo	A.Campañas de concientizacion sobre el uso de quimicos	
		B.Facilitando prestamos al productor	
		C.Titulacion de tierras	
7	Mercedes	A.	
		B.	
		C.	
8	El Salto	A.Capacitacion y apoyo tecnico al agricultor	20,000.00
		B.Fortalecimiento a grupos de caficultura	150,000.00
		C.Titulacion de tierras	75,000.00
9	Pacayales	A.Apoyo con capital semilla al productor	
		B.Brindar apoyo con fertilisantes al productor	60,000.00
		C.	

(F-07)

Listado de tres proyectos priorizados de los PDC de cada comunidad, por zona y por eje temático

Departamento: Lempira Municipio: Las Flores Zona N· 2 Fecha: 06/08/14 Eje Tematico: **Tierra**

No	NOMBRE COMUNIDAD	NOMBRE DE LOS PROYECTOS PRIORIZADOS	COSTOS APROXIMADOS
1	Mariposas	A.Fortalecimiento a grupos caficultores	
		B.Titulacion de tierras	
		C.Crear cooperativas de produccion agricola	
2	Los Planes	A.	
		B.	
		C.	
3	Zacateras	A.	
		B.	
		C.	
4	Corralito	A.	
		B.	
		C.	
5	Las Ventanas	A.	
		B.	
		C.	
6	El Planon	A.	
		B.	
		C.	
7	Progreso	A.Apoyar al campesino con alquiler de tierra a buenos plazos y con bajas tasas de interes	
		B.Apoyo con bono tecnologico	
		C.Legalisacion de tierras	

(F-07)

Listado de tres proyectos priorizados de los PDC de cada comunidad, por zona y por eje temático

Departamento: Lempira Municipio: Las Flores Zona N· 2 Fecha: 06/08/14 Eje Tematico: **Seguridad Ciudadana**

No	NOMBRE COMUNIDAD	NOMBRE DE LOS PROYECTOS PRIORIZADOS	COSTOS APROXIMADOS
1	Monte de la Virgen	A.Mantener elementos de la policia permanentes en la comunidad	
		B.	
		C.	
2	Nueva Esperanza	A.Establecer una posta policial	150,000.00
		B.Crear un comité de vigilancia	1,500.00
		C.	
3	El Socorro	A.Establecer una posta policial	
		B.	
		C.	
4	Las Juntas	A.	
		B.	
		C.	
5	Crucitas	A.	
		B.	
		C.	
6	El Derrumbo	A.Nombrar un auxiliar en la comunidad	
		B.	
		C.	
7	Mercedes	A.	
		B.	
		C.	
8	El Salto	A.Realizar un proceso educativos a los comites de vigilancia	
		B.Crear un comité de vigilancia	
		C.Construccion de posta policial	
9	Pacayales	A.Establecer vigilancia policial en la zona	3500,000.00
		B.	
		C.	

(F-07)

Listado de tres proyectos priorizados de los PDC de cada comunidad, por zona y por eje temático

Departamento: Lempira Municipio: Las Flores Zona N· 2 Fecha: 06/08/14 Eje Tematico: **Seguridad Ciudadana**

No	NOMBRE COMUNIDAD	NOMBRE DE LOS PROYECTOS PRIORIZADOS	COSTOS APROXIMADOS
1	Mariposas	A.Mantener elementos policiales en la zona	
		B.	
		C.	
2	Los Planes	A.	
		B.	
		C.	
3	Zacateras	A.	
		B.	
		C.	
4	Corralito	A.	
		B.	
		C.	
5	Las Ventanas	A.	
		B.	
		C.	
6	El Planon	A.	
		B.	
		C.	
7	Progreso	A.	
		B.	
		C.	

(F-07)

Listado de tres proyectos priorizados de los PDC de cada comunidad, por zona y por eje temático

Departamento: Lempira Municipio: Las Flores Zona N· 2 Fecha: 06/08/14 Eje Tematico: **Participación**

No	NOMBRE COMUNIDAD	NOMBRE DE LOS PROYECTOS PRIORIZADOS	COSTOS APROXIMADOS
1	Monte de la Virgen	A.Capacitaciones sobre participacion equidad de género entre otros temas	
		B.	
		C.	
2	Nueva Esperanza	A.Crear y fortalecer microempresa de mujeres organizadas.	18,000.00
		B.Fortalecimiento a las fuerzas vivas	9,000.00
		C.Capacitacion y talleres a grupos de mujeres	6,000.00
3	El Socorro	A.Capacitaciones a las fuerzas vivas	
		B.	
		C.	
4	Las Juntas	A.	
		B.	
		C.	
5	Crucitas	A.	
		B.	
		C.	
6	El Derrumbo	A.Capacitacion al grupo de mujeres	
		B.Realizar eventos comunitarios de concientizacion para la participacion	
		C.Fortalecimiento a las fuerzas vivas comunitarias	
7	Mercedes	A.	
		B.	
		C.	
8	El Salto	A.Taller sobre equidad de genero	
		B.Formacion de grupo de mujeres	
		C.	
9	Pacayales	A.Organizar grupos comunitarios	
		B.	
		C.	

(F-07)

Listado de tres proyectos priorizados de los PDC de cada comunidad, por zona y por eje temático

Departamento: Lempira Municipio: Las Flores Zona N· 2 Fecha: 06/08/14 Eje Tematico: **Participación**

No	NOMBRE COMUNIDAD	NOMBRE DE LOS PROYECTOS PRIORIZADOS	COSTOS APROXIMADOS
1	Mariposas	A.Capacitaciones a grupos de mujeres	
		B.Crear microempresas	
		C.Charlas y capacitaciones a las fuerzas vivas	
2	Los Planes	A.Charlas y capacitaciones de liderasgo	
		B.Capacitaciones a las fuerzas vivas	
		C.Capacitaciones y talleres a grupos de mujeres	
3	Zacateras	A.	
		B.	
		C.	
4	Corralito	A.	
		B.	
		C.	
5	Las Ventanas	A.	
		B.	
		C.	
6	El Planon	A.	
		B.	
		C.	
7	Progreso	A.Capacitar a las fuerzas vivas	
		B.	
		C.	

(F-07)

Listado de tres proyectos priorizados de los PDC de cada comunidad, por zona y por eje temático

Departamento: Lempira Municipio: Las Flores Zona N· 2 Fecha: 06/08/14 Eje Tematico: **Infraestructura Social**

No	NOMBRE COMUNIDAD	NOMBRE DE LOS PROYECTOS PRIORIZADOS	COSTOS APROXIMADOS
1	Monte de la Virgen	A.Mantenimiento y mejoramiento de carreteras	450,000.00
		B.Construccion centro social	300,000.00
		C.Construccion de dos cajas puente	500,000.00
2	Nueva Esperanza	A.Construccion de centro social	500,000.00
		B.Mejoramiento y mantenimiento de carretera	750,000.00
		C.Empedrado a 600 m. de calle	300,000.00
3	El Socorro	A.Balastreo y alacantarillado de calle	
		B.Construccion de un centro de salud	
		C.Mejoramiento del edificio del kinder	48,000.00
4	Las Juntas	A.	
		B.	
		C.	
5	Crucitas	A.Electrificacion de la escuela	
		B.Construccion de puente vehicular en el rio blanco	
		C.Mejoramiento y mantenimiento de carretera	
6	El Derrumbo	A.Remodelacion de la escuela	
		B.Reparacion de carreteras (construccion de muros de contencion)	
		C.Construccion de una casa comunal	
7	Mercedes	A.	
		B.	
		C.	
8	El Salto	A.Construccion de centro comunal	
		B.Construccionde muro de contencion en el paso del salto.	
		C.Compra de un patrol	
9	Pacayales	A.Mejoramiento y mantenimiento de calles	
		B.Construccion de una casa comunal	
		C.	

(F-07)

Listado de tres proyectos priorizados de los PDC de cada comunidad, por zona y por eje temático

Departamento: Lempira Municipio: Las Flores Zona N· 2 Fecha: 06/08/14 Eje Tematico: **Infraestructura Social**

No	NOMBRE COMUNIDAD	NOMBRE DE LOS PROYECTOS PRIORIZADOS	COSTOS APROXIMADOS
1	Mariposas	A.Construccion de un centro social	
		B.Mantenimiento y mejoramiento de carreteras	
		C.Construccion de cerca del kinder	
2	Los Planes	A.Mejoramiento y mantenimiento de carretera	
		B.Mantenimiento del alumbrado publico	
		C.Ensamblaje de alcantarilla en la carretera	
3	Zacateras	A.	
		B.	
		C.	
4	Corralito	A.	
		B.	
		C.	
5	Las Ventanas	A.	
		B.	
		C.	
6	El Planon	A.	
		B.	
		C.	
7	Progreso	A.Construccion de cerca puertas y ventanas de la escuela	
		B.Mantenimiento y mejoramiento de carreteras	
		C.Construccion de un kinder	

(F-07)

Listado de tres proyectos priorizados de los PDC de cada comunidad, por zona y por eje temático

Departamento: Lempira Municipio: Las Flores Zona N· 2 Fecha: 06/08/14 Eje Tematico: **Turismo**

No	NOMBRE COMUNIDAD	NOMBRE DE LOS PROYECTOS PRIORIZADOS	COSTOS APROXIMADOS
1	Monte de la Virgen	A.Reconstruccion de la cancha de futbol	60,000.00
		B.Construccionde senderos en el P.N.M.C.	50,000.00
		C.Construccion de un canopy	
2	Nueva Esperanza	A.Mejoramiento y ampliacion de la cancha de futbol	100,000.00
		B.Construccion de cancha de futbolito	150,000.00
		C.Construccion de un parque	200,000.00
3	El Socorro	A.Compra de terreno para un parque infantil	
		B.	
		C.	
4	Las Juntas	A.	
		B.	
		C.	
5	Crucitas	A.Construccion de cancha de futbol	
		B.Construccion de un parque infantil	
		C.	
6	El Derrumbo	A.Construccion de una cancha de futbol	
		B.	
		C.	
7	Mercedes	A.	
		B.	
		C.	
8	El Salto	A. Construnstrucion de cerca perimetral en la iglecia.	
		B.	
		C.	
9	Pacayales	A.	
		B.	
		C.	

(F-07)

Listado de tres proyectos priorizados de los PDC de cada comunidad, por zona y por eje temático

Departamento: Lempira Municipio: Las Flores Zona N· 2 Fecha: 06/08/14 Eje Tematico: **Turismo**

No	NOMBRE COMUNIDAD	NOMBRE DE LOS PROYECTOS PRIORIZADOS	COSTOS APROXIMADOS
1	Mariposas	A.Construccion de una cancha infantil	
		B.Construccion de un parque	
		C.	
2	Los Planes	A.Construccion de una cancha de futbol	90,000.00
		B.Proteccion de la montaña el suptal	70,000.00
		C.	
3	Zacateras	A.	
		B.	
		C.	
4	Corralito	A.	
		B.	
		C.	
5	Las Ventanas	A.	
		B.	
		C.	
6	El Planon	A.	
		B.	
		C.	
7	Progreso	A.	
		B.	
		C.	

ZONA 1

Listado de tres proyectos priorizados de los PDC de cada comunidad, por zona y por eje temático

Departamento: Lempira Municipio: Las Flores Zona N· 1 Fecha: 30/07/14Eje Tematico: **Ordenamiento Territorial**

No	NOMBRE COMUNIDAD	NOMBRE DE LOS PROYECTOS PRIORIZADOS	COSTOS APROXIMADOS
1	Las Flores	A. Deliberación de las fuentes de agua	100,000.00
		B	
		C.	
2	Col. Fernando Pinto	A.Construcción de muro en viviendas de alto riesgo	50,000.00
		B.Ensanblaje de alcantarillas para desagüe en la entrada a la colonia	40,000.00
		C.	
3	Coalaca	A. Medición de calles en la comunidad	100,000.00
		B.Proteccion y reforestación a la fuente de agua	
		C.Apertura de calles	40,000.00
4	Guanas	A. Plan de manejo de proteccion a la microcuenta	500,000.00
		B. Tecnificación agrícola y sistema de riego	100,000.00
		C.	
5	Mongual	A. Reconstrucción de las represasGuerguerense.	400,000.00
		B.Medicion y mejoramiento de calles	100,000.00
		C.Establecer una empresa local de extracción y explotación de minerales del rio.	8,000,000.00
6	El Desvió	A. Reforestación en el área de la microcuencaGuerguerense.	
		B.Apoyo en el acceso directo al agricultor para cultivar	30,000.00
		C.Legalisacion de tierras	40,000.00
7	Cañadas	A.Mejoramiento de calles	1,800,000.00
		B.	
		C.	
8	El Adino	A. Medición y ampliación de calles secundarias y terciarias.	30,000.00
		B.Proteccion y reforestación del bosque y riveras de quebradas	
		C.Mejoramiento de vías de acceso	1,200,000.00
9	Teposuna	A. Enchapado de100 metros de calle	90,000.00
		B.Mejoramiento y ampliación de calles	50,000.00
		C.Mejoramiento de calles secundarias	30,000.00
10	Piedra Pintada	A. Ampliación y adoquinados de calles	2,600,000.00
		B.Delimitacion de la microcuencaGuerguerense.	2,000,000.00
		C.Delimitacion de la rivera de la quebrada y ríos	100,000.00

Listado de tres proyectos priorizados de los PDC de cada comunidad, por zona y por eje temático

Departamento: Lempira Municipio: Las Flores Zona N· 1 Fecha: 30/07/14 EjeTemático: **Salud y Nutrición**

No	NOMBRE COMUNIDAD	NOMBRE DE LOS PROYECTOS PRIORIZADOS	COSTOS APROXIMADOS
1	Las Flores	A. Establecer un laboratorio de análisis clínicos centro de salud	400,000.00
		B.Asignar ambulancia al centro de salud	600,000.00
		C.Abastecimiento de medicamento en el centro de salud	100,000.00
2	Col. Fernando Pinto	A. Ampliación general del bono diez mil en la zona urbana	400,000.00
		B. Campaña de concientización a los habitantes sobre el quema de basura	15,000.00
		C.Recontrucion y limpieza de cunetas y alcantarillas	100,000.00
3	Coalaca	A. Campañas de fumigación contra el mosquito transmisión del dengue	25,000.00
		B.Capacitaciones sobre prevención de enfermedades	12,000.00
		C.	
4	Guanas	A. Establecer botiquín de primeros auxilios	5,000.00
		B.Construccion de pozos sépticos	80,000.00
		C.Capacitacion sobre salud e Higiene.	6,000.00
5	Mongual	A. Fortalecer el botiquín de primeros auxilios	5,000.00
		B.Establecer filtros de vio-arena	15,000.00
		C.	
6	El Desvió	A. Establecer un botiquín de primeros auxilios	3,000.00
		B.Realizar campañas de limpieza comunitaria	
		C.Impartir charlas comunitarias sobre la contaminación	15,000.00
7	Cañadas	A. Fortalecer el botiquín	5,000.00
		B.	
		C.	
8	El Adino	A. Fortalecimiento al botiquín de primeros auxilios	5,000.00
		B.Relaizar brigadas médica de atención a la niñez.	100,000.00
		C.	
9	Teposuna	A. Establecer el botiquín para aplicar primeros auxilios	5,000.00
		B.	
		C.	
10	Piedra Pintada	A. Impartir charlas sobre lo que es higiene	6,000.00
		B.Establecer un botiquín de primeros auxilios	5,000.00
		C.Abastecimiento de medicamentos al centro de salud	100,000.00

Listado de tres proyectos priorizados de los PDC de cada comunidad, por zona y por eje temático

Departamento: Lempira Municipio: Las Flores Zona N· 1 Fecha: 30/07/14 Eje Temático: **Educación**

No	NOMBRE COMUNIDAD	NOMBRE DE LOS PROYECTOS PRIORIZADOS	COSTOS APROXIMADOS
1	Las Flores	A. Proporcionar becas a niños y jóvenes	300,000.00
		B.Estableser un escuelas de alfabetización para adultos.	180,000.00
		C.Proporcionar material didáctico a los centros educativos	30,000.00
2	Col. Fernando Pinto	A. Apoyo con becas a niños y jóvenes	168,000.00
		B.Fortalecimiento a la merienda escolar	50,000.00
		C.	
3	Coalaca	A. Capacitación y concientización a padres de familia sobre la educación de sus hijos	6,000.00
		B.Proporcionar material didáctico a los Centros Educativos.	15,000.00
		C.	
4	Guanas	A.Construccion de cerca escolar guanas abajo	35,000.00
		B.ProporcionarMaterial didáctico al centro educativo.	12,000.00
		C.Construccion de módulos sanitarios	50,000.00
5	Mongual	A. Construcción de cocina y comedor en la escuela	200,000.00
		B.Capasitar a padres de familia sobre la formación de sus hijos	6,000.00
		C.	
6	El Desvió	A.Contruccion de edificio para educación primaria	96,000.00
		B.Establecer nuevas plaza de maestros en educación primaria	90,000.00
		C.Fortalecimiento a los programas de alfabetización	10,000.00
7	Cañadas	A. Fortalecer el apoyó con becas a niños y a jóvenes en edad de estudiar.	
		B.Proporcionar becas para niños	40,000.00
		C.	
8	El Adino	A. Construcción cocina bodega	80,000.00
		B.Construccion de edificio para educacion preescolar	60,000.00
		C.Contruccion de una nuevo modulo en la escuela	70,000.00
9	Teposuna	A.Compra de equipo de computación para el centro educativo.	500,000.00
		B.Electrificacion de kínder	6,000.00
		C.	
10	Piedra Pintada	A. Construcción de edificio para educación pre-escolar	250,000.00
		B.Fortalecer el programa de alfabetización para adultos	10,000.00
		C.	

Listado de tres proyectos priorizados de los PDC de cada comunidad, por zona y por eje temático

Departamento: Lempira Municipio: Las Flores Zona N· 1 Fecha: 30/07/14 Eje Temático: **Recursos Naturales y Ambiente**

No	NOMBRE COMUNIDAD	NOMBRE DE LOS PROYECTOS PRIORIZADOS	COSTOS APROXIMADOS
1	Las Flores	A. Proporcionareco fogones a familias necesitadas	160,000.00
		B.Realizar campañas de reforestación	
		C.Emplementar medidas para prohibir secado de café con leña	30,000.00
2	Col. Fernando Pinto	A. Apoyó con ecofogones	50,000.00
		B.Reforestacion de áreas verdes	
		C.Campañas de limpiezas	
3	Coalaca	A.Capasitacion sobre el uso racional de los recursos naturales	6,000.00
		B.Fortalecimiento y campañas de limpiezas	
		C.	
4	Guanas	A.Capasitacion sobre un plan de manejo en puca	6,000.00
		B.Construccion de letrinas de oxidación	60,000.00
		C.	
5	Mongual	A. Establecer ecofogones en viviendas que no tienen	55,000.00
		B.Construccion de un alcantillado sanitario	5,000,000.00
		C.	
6	El Desvió	A. Prohibir la implementación de quema en la agricultura	
		B.Establecer ecofogones	18,500.00
		C.	
7	Cañadas	A. Construcción de fogones	30,000.00
		B.Motivar a los comités de medio ambiente	25,000.00
		C.	
8	El Adino	A. Formar comité de vigilancia del ambiente	
		B.Construccion de ecofogones	25,000.00
		C.	
9	Teposuna	A. Protección a la flora y fauna existente	
		B.Fortalecimiento a las campañas de limpieza	
		C.	
10	Piedra Pintada	A. Campaña de concientización sobre los daños al medio ambiente	6,000.00
		B.Proyecto de reforestación en la comunidad	
		C.Campaña de limpieza	

Listado de tres proyectos priorizados de los PDC de cada comunidad, por zona y por eje temático

Departamento: Lempira Municipio: Las Flores Zona N· 1 Fecha: 30/07/14 Eje Temático: **Grupos Vulnerables La Niñez**

No	NOMBRE COMUNIDAD	NOMBRE DE LOS PROYECTOS PRIORIZADOS	COSTOS APROXIMADOS
1	Las Flores	A.Fortalecimiento a la merienda escolar	60,000.00
		B. Asignar un psicólogoal Centró de salud.	90,000.00
		C.Impartir charlas sobre valores en los centros educativos	80,000.00
2	Col. Fernando Pinto	A.Estableser plaza de un docente especialista para niños especiales	90,000.00
		B.	
		C.	
3	Coalaca	A.Impartir un programa de Formación para niños y niñas en centros educativos	100,000.00
		B.	
		C.	
4	Guanas	A.Becar a niños de escasos recursos	80,000.00
		B.	
		C.	
5	Mongual	A.Apoyar con alimentacion a la niñez	250,000.00
		B.Fortaleciendo la atención medica a la niñez	400,000.00
		C.	
6	El Desvió	A.	
		B.	
		C.	
7	Cañadas	A.Fortalecimiento a la merienda escolar.	50,000.00
		B.	
		C.	
8	El Adino	A.Capacitacion a padres de familia para evitar la exposición a la contaminación a la niñez	6,000.00
		B.	
		C.	
9	Teposuna	A.	
		B.	
		C.	
10	Piedra Pintada	A.Impartir charlas a padres y niños sobre los derechos	6,000.00
		B.Fortalecer las becas educativas apoyando a la niñez de escasos recursos	60,000.00
		C.	

Listado de tres proyectos priorizados de los PDC de cada comunidad, por zona y por eje temático

Departamento: Lempira Municipio: Las Flores Zona N· 1 Fecha: 30/07/14 Eje Temático: **Grupos Vulnerables: Juventud**

No	NOMBRE COMUNIDAD	NOMBRE DE LOS PROYECTOS PRIORIZADOS	COSTOS APROXIMADOS
1	Las Flores	A.Impartir Charlas a Jovenes sobre consecuencias del embarazo	12,000.00
		B.Impartir talleres sobre autoestima, y valores	12,000.00
		C.	
2	Col. Fernando Pinto	A.Capacitacion y talleres a jovenes en formacion tecnica	50,000.00
		B.	
		C.	
3	Coalaca	A.Apoyando y fortaleciendo grupos de jovenes	12,000.00
		B.Crear centros de recreacion	800,000.00
		C.Impartir charlas sobre las drogas y el alcohol	6,000.00
4	Guanas	A.Capacitando y formando grupos de jovenes	20,000.00
		B.	
		C.	
5	Mongual	A.Formar y fortalecer grupos de jovenes	80,000.00
		B.Capacitar a los jovenes	15,000.00
		C.	
6	El Desvió	A.	
		B.	
		C.	
7	Cañadas	A.	
		B.	
		C.	
8	El Adino	A.Construccioncanchade futbol	80,000.00
		B.	
		C.	
9	Teposuna	A.Compra de terreno para establecer una cancha de futbol	100,000.00
		B.Dotacion de implementaciones deportivas para la recreacion de futbol	8,000.00
		C.	
10	Piedra Pintada	A.Organizar y capacitar niños y jovenes con programas de seguimiento	12,000.00
		B.	
		C.	

Listado de tres proyectos priorizados de los PDC de cada comunidad, por zona y por eje temático

Departamento: Lempira Municipio: Las Flores Zona N· 1 Fecha: 30/07/14Eje Temático: **Grupos Vulnerables: Mujeres**

No	NOMBRE COMUNIDAD	NOMBRE DE LOS PROYECTOS PRIORIZADOS	COSTOS APROXIMADOS
1	Las Flores	A.Estableser plaza de psicologo de atencion a la mujer en el centro de salud.	90,000.00
		B.	
		C.	
2	Col. Fernando Pinto	A.Charlas a jovenes, sobre sexualidad y su riesgo	12,000.00
		B.Apoyo a madres solteras	40,000.00
		C.	
3	Coalaca	A.Apoyar y fortalecer los grupos de mujeres	30,000.00
		B.Crear microempresas	40,000.00
		C.	
4	Guanas	A.	
		B.	
		C.	
5	Mongual	A.Capacitar grupos de mujeres	12,000.00
		B.Fortalecer y apoyar grupos de mujeres	200,000.00
		C.	
6	El Desvió	A.Capacitacion y fortalecimiento a grupos de mujeres	10,000.00
		B.	
		C.	
7	Cañadas	A.Apoyar al grupo de mujeres	20,000.00
		B.	
		C.	
8	El Adino	A.Formando y capacitando grupos de mujeres para desarrollo comunitario	20,000.00
		B.	
		C.	
9	Teposuna	A.Apoyar a mujeres organizadas creando microempresas	80,000.00
		B.	
		C.	
10	Piedra Pintada	A.Organizar y capacitar grupos de mujeres	100,000.00
		B.	
		C.	

Listado de tres proyectos priorizados de los PDC de cada comunidad, por zona y por eje temático

Departamento: Lempira Municipio: Las Flores Zona N· 1 Fecha: 30/07/14Eje Temático: **Grupos Vulnerables: Tercera Edad**

No	NOMBRE COMUNIDAD	NOMBRE DE LOS PROYECTOS PRIORIZADOS	COSTOS APROXIMADOS
1	Las Flores	A.Levantar un censo a la poblacion de la tercera edad	7,600.00
		B.Apoyo con bolsa solidaria	10,000.00
		C.Apoyo en medicamentos y brigadas	50,000.00
2	Col. Fernando Pinto	A.Apoyo con el bono a la tercera edad	198,000.00
		B.Apoyo con bolsas solidarias	50,000.00
		C.	
3	Coalaca	A.Organizacion de comité de enlace y apoyo a la tercera edad.	10,000.00
		B.Apoyo con bonos	60,000.00
		C.	
4	Guanas	A.Brindar apoyo con bonos tercera edad	200,000.00
		B.Brindar apoyo bolsa solidaria	100,000.00
		C.	
5	Mongual	A.Apoyar con bonos a la tercera edad	400,000.00
		B.	
		C.	
6	El Desvió	A.Apoyo a la tercera edad bono y bolsa solidaria	10,250.00 c/año
		B.	
		C.	
7	Cañadas	A.Apoyo a los de la tercera edad	20,000.00
		B.	
		C.	
8	El Adino	A.Apoyando con bonos a la tercera edad	8,000.00
		B.Implementando una mejor atencion medica a la tercera edad	36,000.00
		C.	
9	Teposuna	A.Apoyando con bonos a las personas de la tercera edad	20,000.00
		B.	
		C.	
10	Piedra Pintada	A.Organizar a todos los grupos de la tercera edad para gestionar decretos de ley para oficializar apoyo	10,000.00
		B.	
		C.	

Listado de tres proyectos priorizados de los PDC de cada comunidad, por zona y por eje temático

Departamento: Lempira Municipio: Las Flores Zona N· 1 Fecha: 30/07/14Eje Temático: **Vivienda**

No	NOMBRE COMUNIDAD	NOMBRE DE LOS PROYECTOS PRIORIZADOS	COSTOS APROXIMADOS
1	Las Flores	A.Mejoramiento de viviendas	288,000.00
		B.Construccion de viviendas	240,000.00
		C.	
2	Col. Fernando Pinto	A.Mejoramiento de viviendas	120,000.00
		B.Construccion de baños y letrinas	60,000.00
		C.	
3	Coalaca	A.Mejoramiento de viviendas	100,000.00
		B.Construccion de letrinas	80,000.00
		C.Construccion de viviendas	150,000.00
4	Guanas	A.Mejoramiento de viviendas	1,000,000.00
		B.Construccion de letrinas y baños	300,000.00
		C.Construccion de pilas	40,000.00
5	Mongual	A.Mejoramiento de viviendas	600,000.00
		B.	
		C.	
6	El Desvió	A.Construccion de baños y letrinas	33,600.00
		B.Mejoramiento de viviendas	100,000.00
		C.	
7	Cañadas	A.	
		B.Mejoramiento de viviendas	400,000.00
		C.	
8	El Adino	A.Construccion de baños y servicios	70,000.00
		B.Mejoramiento de viviendas	80,600.00
		C.	
9	Teposuna	A.Apoyar a las familias con ecofogones	100,000.00
		B.	
		C.	
10	Piedra Pintada	A.Mejoramiento de viviendas	800,000.00
		B.Construccion de pilas y baños	480,000.00
		C.Letrinificacion	400,000.00

Listado de tres proyectos priorizados de los PDC de cada comunidad, por zona y por eje temático

Departamento: Lempira Municipio: Las Flores Zona N· 1 Fecha: 30/07/14Eje Temático: **Agua y Saneamiento**

No	NOMBRE COMUNIDAD	NOMBRE DE LOS PROYECTOS PRIORIZADOS	COSTOS APROXIMADOS
1	Las Flores	A.Ampliacion de alcantarillado sanitario	2,000,000.00
		B.Construccion de laguna oxidacion	2,000.00
		C.Mejoramiento de la red de distribucion agua potable	2,000,000.00
2	Col. Fernando Pinto	A.Ampliacion en el sistema agua potable	120,000.00
		B.	
		C.	
3	Coalaca	A.Construccion de alcantarillados	6,000,000.00
		B.Establecer basureros comunitarios	6,000.00
		C.Estableser medidas para el aseo comunitarios	
4	Guanas	A.Construccion de proyectos de agua	500,000.00
		B.Alcantarillado para aguas negras	2,000,000.00
		C.	
5	Mongual	A.Construccion de modulos sanitarios	200,000.00
		B.Capacitacion a la poblacion sobre saneamiento	4,000.00
		C.	
6	El Desvió	A.Brindar apoyo con filtros a las familias	6,000.00
		B.	
		C.	
7	Cañadas	A.Construccion del sistema de agua potable.	3,000,000.00
		B.	
		C.	
8	El Adino	A.Proteccion y reforestacion de la microcuencas	50,000.00
		B.Remarcacion de la microcuenca	100,000.00
		C.Mantenimiento y mejoramiento del sistema de agua potable	60,000.00
9	Teposuna	A.Reconstruccion del sistema de agua potable	200,000
		B.Estableser medidas contra la contaminacion de las fuentes de agua en la zona alta del municipio	
		C.	
10	Piedra Pintada	A.Delimitacion y reforestacion del area donde esta la represa	2,000,000.00
		B.Ampliacion y mejoramiento del sistema de agua potable	90,000.00
		C.	

Listado de tres proyectos priorizados de los PDC de cada comunidad, por zona y por eje temático

Departamento: Lempira Municipio: Las Flores Zona N· 1 Fecha: 30/07/14Eje Temático: **Economia**

No	NOMBRE COMUNIDAD	NOMBRE DE LOS PROYECTOS PRIORIZADOS	COSTOS APROXIMADOS
1	Las Flores	A.Crear nuevas microempresas	200,000.00
		B.	
		C.	
2	Col. Fernando Pinto	A.Fortalecer el apoyo a la caja rural con fondo semilla	100,000.00
		B.	
		C.	
3	Coalaca	A.Brindando oportunidades de empleo.	30,000.00
		B.Brindar apoyar al pequeño empresario	250,000.00
		C.	
4	Guanas	A.Fortalecimiento a la produccionagricola	100,000.00
		B.Creacion de microempresas	200,000.00
		C.Rescate semilla criolla	25,000.00
5	Mongual	A.Crear y fortalecer microempresas	50,000.00
		B.Mejorar y apoyar el comercio local	40,000.00
		C.	
6	El Desvió	A.	
		B.	
		C.	
7	Cañadas	A.Brindar apoyo al pequeño agricultor	25,000.00
		B.Fortalecer las microempresas	15,000.00
		C.	
8	El Adino	A.Capacitando a los habitantes sobre administracioneconomica	2,500.00
		B.Apoyando con capital semilla a los productores	10,000.00
		C.	
9	Teposuna	A.Asistenciatecnica y fortalecimiento al granero comunitario	40,000.00
		B.Apoyo con insumos al pequeño productor de café	100,000.00
		C.	
10	Piedra Pintada	A.Crear escuelas de capacitacionagricola para familias de escasos recursos para la preparacion de abonos horgicos plaguicidas de plantas	180,000.00
		B.	
		C.	

Listado de tres proyectos priorizados de los PDC de cada comunidad, por zona y por eje temático

Departamento: Lempira Municipio: Las Flores Zona N· 1 Fecha: 30/07/14Eje Temático: **Seguridad Alimentaria**

No	NOMBRE COMUNIDAD	NOMBRE DE LOS PROYECTOS PRIORIZADOS	COSTOS APROXIMADOS
1	Las Flores	A.Fortalecer granero municipal	100,000.00
		B.Brindar apoyo logistico al agricultor	100,000.00
		C.Apoyo con insumos al agricultor	100,000.00
2	Col. Fernando Pinto	A.Impartir talleres sobre el manejo dehuertos familiares	12,000.00
		B.Apoyo al agricultor con insumos y semillas	10,000.00
		C.	
3	Coalaca	A.Apoyo al pequeño productor	180,000.00
		B.Apoyo a la agricultura en fertilizacion y tecnificacion	200,000.00
		C.	
4	Guanas	A.Tecnificacionagricola y apoyo en fertilizacion	100,000.00
		B.Implementacion de diversificacion de cultivos	50,000.00
		C.Brindar apoyo con silos metalicos al Agricultor.	40,000.00
5	Mongual	A.Brindar apoyo con alimentacion a familias en extrema pobres	400,000.00
		B.Fortalecer los huertos familiares	80,000.00
		C.Establecer graneros comunitarios	100,000.00
6	El Desvió	A.Brindar apoyo con semillas mejoradas al agricultor	5,000.00 c/año
		B.	
		C.	
7	Cañadas	A.Fortalecimiento a huertos familiares	5,000.00
		B.Fortalecer graneros comunitarios	60,000.00
		C.	
8	El Adino	A.Establecer una microempresa	10,000.00
		B.	
		C.	
9	Teposuna	A.Apoyando con insumos agricolas a las familias para obtener una mejor produccion	100,000.00
		B.	
		C.	
10	Piedra Pintada	A.Establecer huerto familiares	12,000.00
		B.Apoyotecnico y crediticia al agricultor	24,000.00
		C.	

Listado de tres proyectos priorizados de los PDC de cada comunidad, por zona y por eje temático

Departamento: Lempira Municipio: Las Flores Zona N· 1 Fecha: 30/07/14Eje Temático: **Tierra**

No	NOMBRE COMUNIDAD	NOMBRE DE LOS PROYECTOS PRIORIZADOS	COSTOS APROXIMADOS
1	Las Flores	A.Brindar apoyo con capital semilla al agricultor	50,000.00
		B.Brindar apoyo al horticultor	50,000.00
		C.Indegnisacion o compra de tierras en areas protegidas	1,000,000.00
2	Col. Fernando Pinto	A.	
		B.	
		C.	
3	Coalaca	A.Legalizacion de tierras	20,000.00
		B.Apoyotecnico y equipo de riegos	40,000.00
		C.Brindar apoyo con fertilisantes	80,000.00
4	Guanas	A.Crear cooperativas agricolas	500,000.00
		B.Apoyo con compra de tierra al que no tiene	1.000,000.00
		C.	
5	Mongual	A.Facilitando el acceso a tierras al campesino	400,000.00
		B.Titulacion de tierras	50,000.00
		C.	
6	El Desvió	A.	
		B.	
		C.	
7	Cañadas	A.Brindar apoyo al que no tiene tierras como cultivar	12,000.00
		B.	
		C.	
8	El Adino	A.Brindar apoyo en latecnificacion o plan de manejo al productor	20,000.00
		B.	
		C.	
9	Teposuna	A.Facilitar el acceso a tierras al agricultor, para produccion de granos basicos	
		B.	
		C.	
10	Piedra Pintada	A.Crear fondos para familias de escasos recursos economicos para que se ponga en practica con la imbercion según ley de modernizacion	
		B.	
		C.	

Listado de tres proyectos priorizados de los PDC de cada comunidad, por zona y por eje temático

Departamento: Lempira Municipio: Las Flores Zona N· 1 Fecha: 30/07/14Eje Temática: **Participacion**

No	NOMBRE COMUNIDAD	NOMBRE DE LOS PROYECTOS PRIORIZADOS	COSTOS APROXIMADOS
1	Las Flores	A.Brindarcapacitacion a fuerzas vivas	3,000.00
		B.Fortalecer la gestion de la fuerzas vivas	10,000.00
		C.Apoyologistico con camaras digitales, patronatos, sociedad civil	10,000.00
2	Col. Fernando Pinto	A.Motivar y capacitar grupos comunitarios y fuerzas vivas	18,000.00
		B.	
		C.	
3	Coalaca	A.Capacitar y dar talleres a diferentes grupos comunitarios	20,000.00
		B.Fortalecer las microempresas	60,000.00
		C.	
4	Guanas	A.Crear, y fomentar eventos sociales comunitarios	20,000.00
		B.Fortalecimiento en la integracion de mas socios a las cajas rurales.	50,000.00
		C.Capacitacion y creacion grupos de mujeres	25,000.00
5	Mongual	A.Capacitando y fortaleciendo grupos comunitarios	15,000.00
		B.	
		C.	
6	El Desvió	A.Capacitacion a las fuerzas vivas de la comunidad	1,500.00 c/año
		B.	
		C.	
7	Cañadas	A.Motivar a la comunidad que participe en las organizaciones	
		B.	
		C.	
8	El Adino	A.Capacitar a los habitantes en temas de participacion	3,000.00
		B.	
		C.	
9	Teposuna	A.Capacitacion en liderasgo las fuerzas vivas de la comunidad	
		B.	
		C.	
10	Piedra Pintada	A.Impartir taller sobre formacioncuidadana	3,000.00
		B.Organizar y capacitar fuerzas vivas	9,000.00
		C.Impartir talleres en mujeres de deberes y derechos	2,000.00

Listado de tres proyectos priorizados de los PDC de cada comunidad, por zona y por eje temático

Departamento: Lempira Municipio: Las Flores Zona N· 1 Fecha: 30/07/14Eje Temático: **Seguridad Ciudadana**

No	NOMBRE COMUNIDAD	NOMBRE DE LOS PROYECTOS PRIORIZADOS	COSTOS APROXIMADOS
1	Las Flores	A.Dotacion de vehiculos a la policia	500,000.00
		B.Construccion de bollas en el desvio	200,000.00
		C.	
2	Col. Fernando Pinto	A.	
		B.	
		C.	
3	Coalaca	A.Organizar grupos de vigilancia	
		B.Fortalecer la vigilancia de la policia nacional en las comunidades.	
		C.Concientizar a la comunidad sobre los temas de seguridad ciudadana.	30,000.00
4	Guanas	A.Crear comité de vigilancia	100,000.00
		B.Construccion de gradas en la calle que conduce a la escuela	80,000.00
		C.	
5	Mongual	A.Capacitar y fortalecer comité de vigilancia	12,000.00
		B.	
		C.	
6	El Desvió	A.Construccion tramo peatonal	120,000.00
		B.	
		C.	
7	Cañadas	A.Fortalecer la vigilancia policial en las comunidades	
		B.	
		C.	
8	El Adino	A.Crear ley seca en el municipio	
		B.	
		C.	
9	Teposuna	A.	
		B.	
		C.	
10	Piedra Pintada	A.	
		B.	
		C.	

Listado de tres proyectos priorizados de los PDC de cada comunidad, por zona y por eje temático

Departamento: Lempira Municipio: Las Flores Zona N· 1 Fecha: 30/07/14Eje Temático: **Infraestructura Social**

No	NOMBRE COMUNIDAD	NOMBRE DE LOS PROYECTOS PRIORIZADOS	COSTOS APROXIMADOS
1	Las Flores	A.Construccion bodega cocina en la escuela teresa madrid	280,000.00
		B.Construcion del Palacio Municipal.	2,000,000.00
		C.Mejoramiento del templo catolico	1,000,000.00
2	Col. Fernando Pinto	A.Construccion de alcantarillado	2,500,000.00
		B.Mejoramiento y ampliacion de alumbrado publico	50,000.00
		C.Mejoramiento y mantenimiento de calles	160,000.00
3	Coalaca	A.Construccion de alcantarillado	6,000,000.00
		B.Enchapado de 600 m de calles secundarias.	1,200,000.00
		C.	
4	Guanas	A.Construccion de un centro social	400,000.00
		B.	
		C.	
5	Mongual	A.Mejoramiento y mantenimiento del alumbrado publico	120,000.00
		B.	
		C.	
6	El Desvió	A.	
		B.	
		C.	
7	Cañadas	A.Ensamblaje de alcantarillas para la calle	30,000.00
		B.Construccion caja fuente	60,000.00
		C.	
8	El Adino	A.Electrificacion	1,400,000.00
		B.	
		C.	
9	Teposuna	A.Remodelacion de la iglesia catolica	100,000.00
		B.Construccion centro social	300,000.00
		C.	
10	Piedra Pintada	A.Mantenimiento de calles	1,200,000.00
		B.Construccion de casa comunal	100,000.00
		C.Mejoramiento de la iluminacion del instituto Manuel Canelo	6,000.00

Listado de tres proyectos priorizados de los PDC de cada comunidad, por zona y por eje temático

Departamento: Lempira Municipio: Las Flores Zona N· 1 Fecha: 30/07/14Eje Temático: **Turismo**

No	NOMBRE COMUNIDAD	NOMBRE DE LOS PROYECTOS PRIORIZADOS	COSTOS APROXIMADOS
1	Las Flores	A.Construccion de salon de conferencia en el balneario municipal	400,000.00
		B.Construccion de polideportivo.	300,000.00
		C.Liberacion de las playas rio mejocote	50,000.00
2	Col. Fernando Pinto	A.Construccion de cancha multiusos	120,000.00
		B.Mejoras de acceso a loas areasturisticas	30,000.00
		C.	
3	Coalaca	A.Mantenimiento de cancha de futbol	15,000.00
		B.Construccion de un parque	120,000.00
		C.Construccion de balneario	500,000.00
4	Guanas	A.Construccion de cancha multiusos	150,000.00
		B.	
		C.	100,000.00
5	Mongual	A.Construccion de una cancha de futbol	100,000.00
		B.Construccion de parque infantil	200,000.00
		C.	
6	El Desvió	A.	
		B.	
		C.	
7	Cañadas	A.Construccion de areas de recreacion para niños	30,000.00
		B.Mejoramiento de la cancha de futbol	50,000.00
		C.	
8	El Adino	A.	
		B.	
		C.	
9	Teposuna	A.Construccion de cancha de futbol	200,000.00
		B.	
		C.	
10	Piedra Pintada	A.	
		B.	
		C.	

LISTADOS DE ASISTENCIA

GOBIERNO DE LA REPÚBLICA DE HONDURAS — SECRETARÍA DE DERECHOS HUMANOS, JUSTICIA, GOBERNACIÓN Y DESCENTRALIZACIÓN

jica

MANCOMUNIDAD PUCA — Promoviendo Nuestro Desarrollo

LISTA DE ASISTENCIA

EVENTO________________________ FECHA________________

Nº	Nombre	Telefono	Comunidad	Firma
1	Edwin Sarmiento	96-75-47-22	loschusitos	Edwin Sarmiento
2	ADelmo quinTanid	94 45-76-24	Socoro	adelmo quitania
3	Kitty Mabel Cáceres	9710-5230	Monqual	[illegible]
4	Bertha Lizzeth Arita Díaz	96-17-87-71	Monqual	[illegible]
5	María José Arita	9550-61-42	Monqual.	[illegible]
6	Blanca Torrez T.		Mongual	[illegible]
7	José Teodoro		Mongual	[illegible] Diaz
8	Oscar Torres		Mongoal	
9	Adrián Diaz		Mongoal	
10	Marvin Adonay Quintanilla	99-86-81-88	El Planón	Marvin Quintanilla
11	Karla Suyapa Peralta	99602172	Gracias L.	Karla Suyapa Peralta
12	Lucy Paola Herrera	9681 5238	Gracias L.	[illegible]
13	Yohanna Aguilar	9954-15-27	Gracias L.	[illegible]
14	Ana Maria Arriaga	97-29-76-75	Gracias L.	
15	Melisa	9570 5667	Gracias	
16	Dania Yadira Torres	9673-2095	Los Flores Lempira	[illegible]
17	Carmen Isabel Torres	9859-72-89	Las Flores L	[illegible]
18	Delmy Sidony Flores	9598-77-30	Las flores	[illegible]
19	Denia Marilú Castaneda	99-77-76-59	Los Flores	[illegible]
20	Glendy Nohemy Flores	96-98-98-21	Las flores	[illegible]
21	Heyde Melisa Contreras	98-56-90-36	Las Flores	[illegible]
22	REINA BELLANISVIN REYES	98-77-73-07	LAS FLORES	[illegible]
23	Lesby Rodriguez	98-98-33-48	Las Flores	[illegible]

LISTA DE ASISTENCIA

EVENTO__________ FECHA__________

Nº	Nombre	Telefono	Comunidad	Firma
1	Alfredo Pinto	97442651	Teposuna	[illegible]
2	Zonia Leticia pueto	95 34 47 88	Teposuna	[illegible]
3	[illegible]	9922 62 20	Teposuna	[illegible]
4	[illegible]		nueva esperanza	[illegible]
5	Osman Torres		Nueva esperanza	[illegible]
6	Roolin Marel		Mercedes	[illegible]
7	Kevin Roel		Mercedes	[illegible]
8	wilman Loza	9943-0445	corralito	wilman Loza
9	Daniel Deras Benites	95163983	Nueva Esperanza	Daniel Deras B
10	Wilfredo Cáceres Argueta	98207684	Las Flores	[illegible]
11	Juan Fco Caceres Sarmiento	9774-2239	Las Flores	[illegible]
12	Geovani Membreño Leiva	98881023	Las Flores	[illegible]
13	Vilma Alejandra Larios Lamez	95333871	Las Flores	[illegible]
14	Sully Merary Cruz	9822-9741	Las Flores	[illegible]
15	Yonibeth Pinto	96349513	Las Flores	[illegible]
16	Kayla Cruz	9543-3070	Gracias	[illegible]
17	Teresa I Delcid M	96-15-82-91	Gracias	[illegible]
18	Evelyn Guevara	9853-97-65	Gracias	[illegible]
19	Melisa Vasques	95705661	Gracias	
20	Ana Maria Arriaga	92-29-76-75	Gracias L	[illegible]
21	José Pinto	9611-3036	Las Flores	[illegible]
22	Ricardo Alfredo Garcia Velasquez	9493-40-73	Las flores	[illegible]
23	Consuelo Quintanilla	98074829	Las Flores	[illegible]

LISTA DE ASISTENCIA

EVENTO_____ FECHA_____

Nº	Nombre	Telefono	Comunidad	Firma
1	Yeny Karolina Urrea Urrea	97 07 12 09	Las Flores	
2	Blanca Herlinda Villeda	98 75 79 76	Las Flores	
3	Pedro Arturo Reyes	98516320	Lepaera.	
4	Josselyn Mabel Zamora	9792-5132	Lepaera	
5	Greisy Lourdes Orellana	991-50-31-87	Lepaera	
6	Breisy Lideny Ordoñez	95-88-32-30	Las Flores	
7	Ada Clemencia Caceres	99071973	Las Flores	
8	Delmy Sagrario Cáceres A.	98628824	Las Flores	
9	Belkis Yelany Hernández C.	9608-7862	Las Flores	
10	Yeny Gisela M. Cáceres	9476-3709	Las Flores	
11	José Adan Coste c Perdomo	~~95617777~~	Gracias	
12	Jose Sidio Miranda	95617777	Gracias	
13	Claudia celina Diaz	9470 97 19	~~Las~~ Mongoal	
14	Tania Rosmery Funez	95956769	Mongual Las Flores	
15	Sthefany Paola Caceres.	98-76-61-99	Mongoal las Flores	Paolacaceres lopez.
16	Rene Hernandez	9844-1961	Las Flores	
17	Jonny José Diaz	9677-7865	coalaca	
18	Ruben Tejeda Tejeda	99-80-32-31	Guanas	
19	David Enrique Alejada	96-33-77-26	Coalaco	
20	Juan Carlos Deras	98178352.	Nuera Esperanza	
21	Nelson Javier Torres R	97485856	El Socorro	
22	Naty Omar Cáceres Castañeda	9668-26-46	Mongual	
23	Manuel Alirio Perdomo.	9919 9853	Las Flores Lempira.	

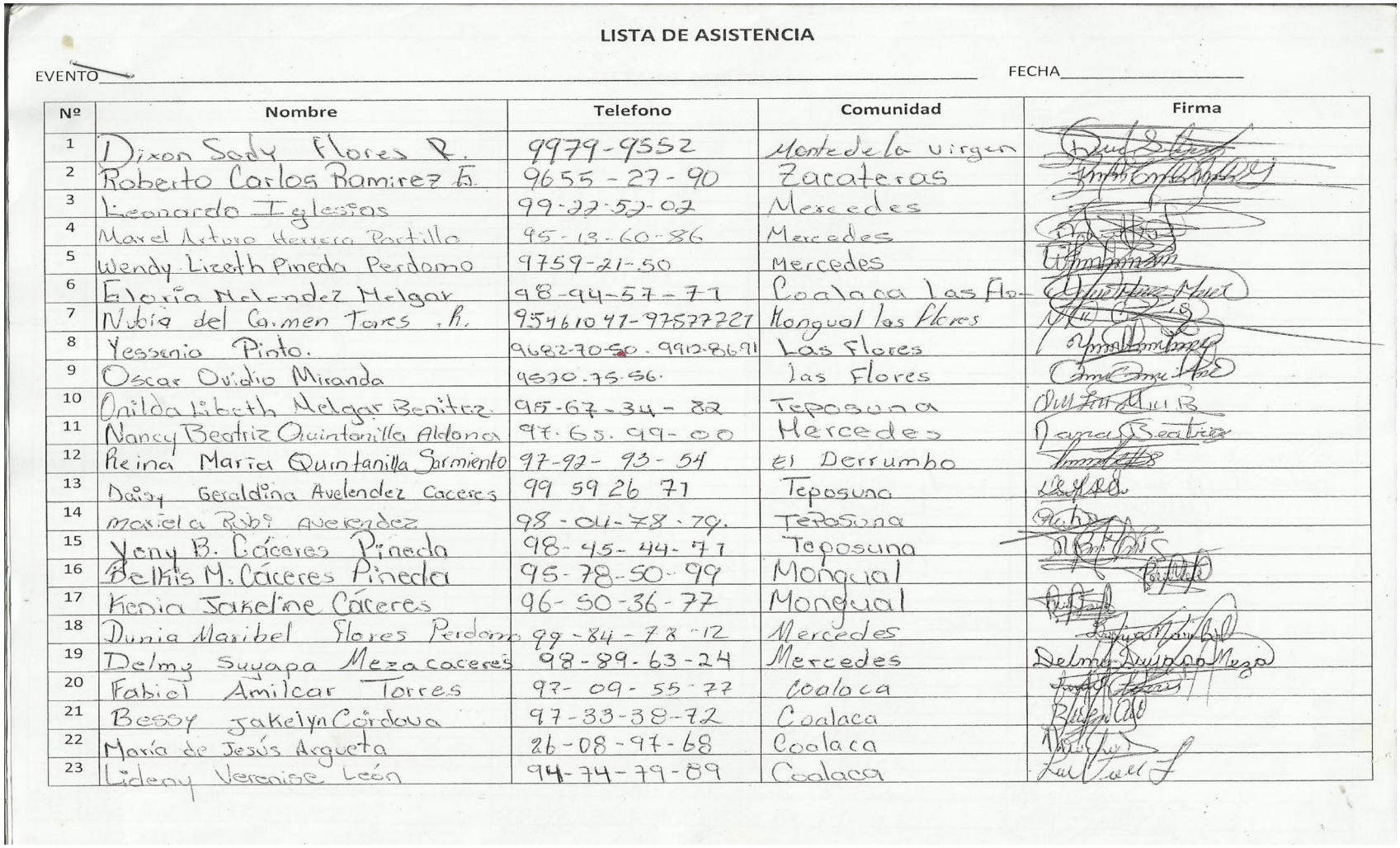

LISTA DE ASISTENCIA

EVENTO _____ FECHA _____

Nº	Nombre	Telefono	Comunidad	Firma
1	Dixon Sady Flores R.	9979-9552	Monte de la virgen	
2	Roberto Carlos Ramirez E.	9655-27-90	Zacateras	
3	Leonardo Iglesias	99-22-52-02	Mercedes	
4	Marel Arturo Herrera Portillo	95-13-60-86	Mercedes	
5	Wendy Lizeth Pineda Perdomo	9759-21-50	Mercedes	
6	Gloria Melendez Melgar	98-94-57-77	Coalaca Las Flo-	
7	Nubia del Carmen Tores .R.	95461047-97577727	Mongual las Flores	
8	Yessenia Pinto.	9682-70-50 . 9912-8691	Las Flores	
9	Oscar Ovidio Miranda	9570-75-56.	las Flores	
10	Onilda Lisbeth Melgar Benitez	95-67-34-82	Teposuna	
11	Nancy Beatriz Quintanilla Aldona	97.65.99-00	Mercedes	
12	Reina Maria Quintanilla Sarmiento	97-92-93-54	el Derrumbo	
13	Daisy Geraldina Avelendez Caceres	99 59 26 71	Teposuna	
14	maxiela Ruby Avelendez	98-04-78-79.	Teposuna	
15	Yany B. Cáceres Pineda	98-45-44-71	Teposuna	
16	Belkis M. Cáceres Pineda	95-78-50-99	Mongual	
17	Kenia Jakeline Cáceres	96-50-36-77	Mongual	
18	Dunia Maribel Flores Perdomo	99-84-78-12	Mercedes	
19	Delmy Suyapa Meza caceres	98-89-63-24	Mercedes	
20	Fabiel Amilcar Torres	97-09-55-77	Coalaca	
21	Bessy Jakelyn Córdova	97-33-38-72	Coalaca	
22	María de Jesús Argueta	26-08-97-68	Coalaca	
23	Lideny Verenise León	94-74-79-89	Coalaca	

MUNICIPALIDAD DE LAS FLORES, LEMPIRA
HONDURAS, C. A.
Teléfono: 2608-3031
e-mail: munilasflores_lempira@yahoo.es

ASISTENCIA A REUNION

LUGAR Planon Las Flores
FECHA:

No.	NOMBRE Y APELLIDOS	IDENTIDAD	ORGANIZACIÓN	LUGAR	FIRMAS
1	Cintia Flores Rodriguez	0401-1991-01142	FAO	Planon Las Flores	CintiaFR
2	Jose Elia Flores	1310-1960-00080	Caja Rural	Planon las Flores	J Elias Flores
3	Rigoberto Quintanilla	1310-1979-00117	Plan H	Planon las Flores	Rigoberto Qui
4	Pedro Selso Flores Gutiérrez	1310-1929-00032	FAO	Plan Las Flores	Pedro Flores
5	Carmen Flores	1310-1950-00047	X	Planon L	Carmen Flores
6	Juan Antonio Flores	1310-1975-00117	Plan H	Planon	JUAN ANTONIO FLORES
7	Ana maria Rodriguez	1310-1964-00059	Caja Rural	Planon las Flores	Ana M. Rodriguez
8	Maria Reyna Rodriguez	1310-1959-00109	caja Rural	Planon las Flores	MARIA R
9	Alejandrina Perdomo	1301-1958-00010	caja Rural	Planon las Flores	Alejandrina Perdomo
10	Calos Unverto Flores	1310-1959-00016	Plan Honduras	Planon las Flores	Carlos H. Flores
11	Amanda Flores	1310-1971-00094	Plan Honduras	Planon L	Amanda Flores Torres
12	Pedro Selso Flores	1310-1927-00038	FAO	Plan Las Flores	Pedro Flores Gutierrez
13	Maria Eudocia Sarmiento	1310-1931-00031	FAO	Planón	( )
14	Manuela de Jesus Asebedo	1310-1977-00013	FAO y Plan H	Planón	Manuela Acevedo
15	Santos Flores Quintanilla	1310-1971-00150	Plan H	Planon	Santos Quintanilla

MUNICIPALIDAD DE LAS FLORES, LEMPIRA
HONDURAS, C. A.
Teléfono: 2608-3031
e-mail: muni.delasflores.lempira@yahoo.es

ASISTENCIA A REUNION

LUGAR Las crucitas Las Flores Lempira
FECHA: 30 de Diciembre del 2012

NOMBRE Y APELLIDOS	IDENTIDAD	ORGANIZACIÓN	LUGAR	FIRMAS
Sebastian perdomo Lara	13-10-1951-0002	Patronato	Las crucitas	Sebastián Perdomo L
brenda Jakelin chavez Torres	13-10-1990-00118	Junta de agua	Las crucitas	brenda Jakelin chabes Torres
Maria Isabel Torres Perdomo	1310-1970-00095	Proeco	Las crucitas	Maria Isabel Torres. P
Cecilia serrano Caceres	1310-1958-00031	Iglesia catolica	Las crucitas	Cecilia serrano C
pedro chavez castañeda	1310-1961-00015	Junta de agua	Las crucitas	pedro chavez C
Abel perdomo Funes	1310-1992-00007		Las crucita	Abel Perdomo F
Maria Clio Tilde Vasgus M	1310-1960-00128	caja Rural	Las crucitas	Maria Clio Tilde vasques
Agripina quintanilla Flores	1310-1950-00044		Las crucitas	Agripina Quintanilla Flores
Maria Antonia caceres	1310-1952-00012		Las crucitas	emarcos Perdomo
Selbin Donaldo Quintanilla V	1310-1980-00015	Iglecia evangelica	Las crucitas	Selbin Donaldo Q
Marcos perdomo Funes	1310-1969-00066		Las crucitas	Marcos perdomo F
Leonel perdomo Funes	1323-1982-00115		Las crucitas	
Esgardo perdo Funes	1310-1969-00054	Las crucita		

GOBIERNO DE LA REPÚBLICA DE HONDURAS

SECRETARÍA DE DERECHOS HUMANOS, JUSTICIA, GOBERNACIÓN Y DESCENTRALIZACIÓN

JICA

LAS FLORES LEMPIRA

MANCOMUNIDAD PUCA
PROMOVIENDO NUESTRO DESARROLLO

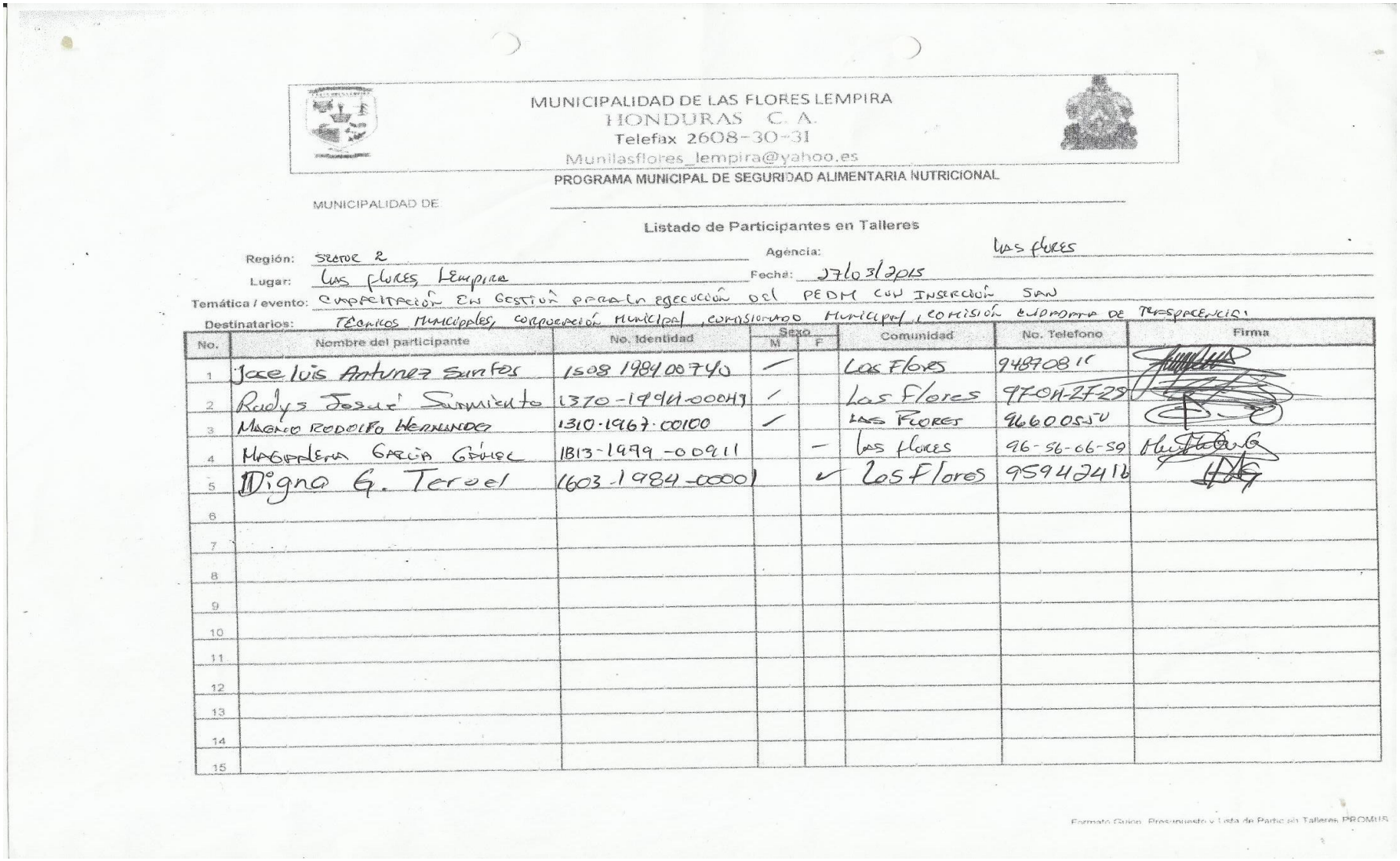

MUNICIPALIDAD DE LAS FLORES LEMPIRA
HONDURAS C. A.
Telefax 2608-30-31
Munilasflores_lempira@yahoo.es

PROGRAMA MUNICIPAL DE SEGURIDAD ALIMENTARIA NUTRICIONAL

MUNICIPALIDAD DE

Listado de Participantes en Talleres

Región: Sector 2 Agencia: Las Flores

Lugar: Las Flores, Lempira Fecha: 27/03/2015

Temática / evento: Capacitación en gestión para la ejecución del PEDM con inserción SAN

Destinatarios: Técnicos municipales, corporación municipal, comisionado municipal, comisión ciudadana de transparencia

No.	Nombre del participante	No. Identidad	Sexo M	Sexo F	Comunidad	No. Telefono	Firma
1	Jose Luis Antunez Santos	1508 1984 00740	✓		Las Flores	94870811	[signature]
2	Rudys Josué Sarmiento	1370-1994-00049	✓		Las Flores	97-04-27-29	[signature]
3	Magno Rodolfo Hernandez	1310-1967-00100	✓		Las Flores	96600550	[signature]
4	Magdalena Garcia Gómez	1813-1999-00911		—	Las Flores	96-56-06-59	[signature]
5	Digna G. Teroel	1603-1984-00001		✓	Las Flores	95942416	[signature]
6							
7							
8							
9							
10							
11							
12							
13							
14							
15							

Formato Guion, Presupuesto y Lista de Partic en Talleres PROMUS

GOBIERNO DE LA REPÚBLICA DE HONDURAS

SECRETARÍA DE DERECHOS HUMANOS, JUSTICIA, GOBERNACIÓN Y DESCENTRALIZACIÓN

JICA

LAS FLORES LEMPIRA

MANCOMUNIDAD PUCA
PROMOVIENDO NUESTRO DESARROLLO

MUNICIPALIDAD DE LAS FLORES LEMPIRA
HONDURAS C.A.
Telefax 2608-30-31
Munilasflores_lempira@yahoo.es

PROGRAMA MUNICIPAL DE SEGURIDAD ALIMENTARIA NUTRICIONAL

MUNICIPALIDAD DE

Listado de Participantes en Talleres

Región: SECTOR 2 Agencia: LAS FLORES

Lugar: LAS FLORES, LEMPIRA Fecha: 27/03/2015

Temática / evento: CAPACITACIÓN EN GESTION PARA LA EJECUCIÓN DEL PEDM CON INSERCIÓN SAN

Destinatarios: TECNICOS MUNICIPALES, CORPORACIÓN MUNICIPAL, COMISIONADO MUNICIPAL, COMISIÓN CUIDADANA DE TRANSPARENCIA.

No.	Nombre del participante	No. Identidad	Sexo M	Sexo F	Comunidad	No. Telefono	Firma
1	Adrián Flores H.	1310-1949-00030			Las Flores	98887982	[signature]
2	Floridalma Quintanilla	1310-1980-00106			Mocipasas	97662181	[signature]
3	Manuela de Jesus Sarmiento.	1310 1986 00005		/	Las Flores.	8753 2978	[signature]
4	Jairo Cortéz Sánchez	1402-1989-00317	✓		Monte de la virgen	9541-1813	[signature]
5	Norma Ondina Flores	1310-1947.00052			Las Flores	99-30-20.40	Norma Ondina Flores
6	Rigoberto Gutierrez	1310-1946-00039	✓		Las Flores	98294094	[signature]
7	Dimas Melquin Urrea	0405-1983-00139	✓		Monte de la virgen	95 23 95 88	[signature]
8	Hilda Gladis Pinto Perez	1310-1964 00080		/	Las Flores L	96939890	[signature]
9	Andres Hernan pinto Lemus	1310 1971 00095			Las Flores.	99186790	[signature]
10	Jose Alex Urrea	0405 1971 00105			monte de la Virgen	95994339	[signature]
11	Wilfredo Cáceres Arqueta	1310-1975-00043	✓		Las flores Lemp.	98207684	[signature]
12	J. Norman Herrera A.	1310-68-00033	-		Mercedes	99383995	[signature]
13	Wilbertara Hernandez	0406-1973-00101	-		Nueva Esperanza	96685734	[signature]
14	Antonio Mejia Hernandez	1310-1995-00077	/		Las Flores	9474-35-38	Antonio Mejia
15	Ana Joselina Caceres	1310-1990-00142		/	Las Flores L.	97086652	[signature]

Formato Guion, Presupuesto y Lista de Participantes Talleres PPDM-I

MUNICIPALIDAD DE LAS FLORES LEMPIRA
HONDURAS C. A.
Telefax 608-30-31
Email: munilasflores_lempira@yahoo.es

CERTIFICACION

El Infrascrito Secretario Municipal de este municipio por medio de la presente CERTIFICA: Que en el libro original de acuerdos municipales No. 4, se encuentra el acta que literalmente dice: ACTA No.02-2014, En el municipio de Las Flores, Lempira, hoy día viernes once de julio del año dos mil catorce. Reunidos en el local que ocupa el Centro Social Municipal los representantes de las diferentes Instituciones que operan en este municipio siendo los siguientes: Heriberto Peña, Mancomunidad Puca, Marco A. Carias, USAID/PROPARQUE,, Emérita Nataren y Claudia Cáceres, representante del Centro de Salud de Las Flores, José Luis Antúnez, Técnico de la FAO Adrian Torres, Comisionado Municipal, Gloria Esperanza Perdomo, Representante a Educación, Brenda Aguilar, OCDIH, Noé Fabio Torres representante de PILAR, Dorithza Martínez, representante a los jóvenes organizados en este municipio, Magdalena García, Carlos Roberto Muñoz, David Enrique Tejada, Magno Rodolfo Hernández, Técnicos Municipales, María Luisa Martínez, Técnico de CODIMCA. Presente el Sr: Hernán Pinto, Regidor Primero quien actúan en representación del Alcalde Municipal, y cuyo objetivo es socializar con las instituciones y elaboración final del plan de Desarrollo Municipal "PDM". Siendo las 9:15 a.m. se procedió de la manera siguiente:1º Inscripción de participantes,2º Bienvenida,3º Oración a Dios,4º Objetivo metodológico del evento,5º Orientación de la Metodología ,6º Realización del Cronograma y presupuesto PDM- 7ºAcuerdo y Compromiso,8º Clausura del Evento. DESARROLLO. 1º Evacuados los primeros puntos de agenda el Técnico de Línea Base Rudy Sarmiento, manifestó que el objeto de la presente reunión es con el fin de socializar el proceso de elaboración del Plan de Desarrollo Municipal el que comprende metodología implementar así mismo elaborar un cronograma y presupuesto del proceso del PDM, PLAN DE DESARROLLO MUNICIPAL.2º Informa que la metodología que se está implementando es proporcionado por el programa FOCAL II y el proceso de elaboración está en su etapa final, se insertaran en el mismo 16 ejes transversales, tomando en cuenta los grupos vulnerables; se trabajara en la visión compartida, programas y proyectos estratégicos elaboración de los planes multisectoriales, plurianuales y anuales se tomara en cuenta los planes de gestión de riesgo, plan de desarrollo urbano, plan ambiental, planes zonales territorial, tomando en cuenta la "Línea Base"· y por último la consolidación del P.D.M., 3º Se procedió a definir la programación para la elaboración del P.D.M el que queda de la siguiente forma:

Actividades

1º.-Elaboración de planes zonales territoriales, se toma en consideración que se realizaran 2 asambleas, una en la zona alta y otra en la zona baja, en Monte de la Virgen se realizara el 25 de julio y el 30 de julio de 2014. Responsable: Técnico Municipal, Héctor López "PILARH" para la zona baja apoyara los técnicos de OCDIH, María Luisa Martínez Responsable de CODIMCA y Carlos Zelaya promotor de Salud, Adrian Flores, comisionado municipal, José Luis Antúnez FAO.
2º.-Construcción de Visión compartida y proyectos estratégicos se realizara una reunión en la 12 de Agosto 2014, asistirán las instituciones y fuerzas vivas de la comunidad.

MUNICIPALIDAD DE LAS FLORES LEMPIRA
HONDURAS C. A.
Telefax 608-30-31
Email: munilasflores_lempira@yahoo.es

3º.-Revisión y actualización de otros planos sectoriales o especiales se realizara en la fecha 08-08-2014. Y participaron todas las instituciones que apoyan este proceso.
4º Elaboración del plan de inversión multisectorial y plurianual-PIM se realizara en la fecha del P.D.M. se realizara en la fecha del 18 al 31 de agosto de 2014 responsables técnicos municipales.
5º Consolidación del P.E.D.M. se realizara en el transcurso del 18 al 31 de agosto 2014.
6º Socialización, revisión y edición se realizara para el mes de septiembre.
4º El presupuesto debería ser elaborado por el técnico de Línea Base.
En fe de lo anterior y para que conste se firma la presente por todos los representantes de instituciones que asistieron a la presente sesión. **ES CONFORME A SU ORIGINAL**. Extendida en Las Flores, Lempira a los veinticuatro días del mes de julio del año dos mil catorce.

Magno Rodolfo Hernández
Secretario Municipal

ELABORACION DE PLANES DE DESARROLLO COMUNITARIO

ELABORACION PLAN DE DESARROLLO MUNICIPAL