PLAN DE DESARROLLO MUNICIPAL
Con enfoque de Ordenamiento Territorial
(PDM-OT)
2020- 2024

Elaborado por el municipio de El triunfo, Choluteca
con el apoyo logístico de la mancomunidad NASMAR, apoyo técnico de la Secretaría de Gobernación, Justicia y Descentralización (SGJD) y apoyo técnico financiero de la Asociación de municipios de Honduras
(AMHON)

PLAN DE DESARROLLO MUNICIPAL
Con enfoque de Ordenamiento Territorial
(PDM-OT)

Construido en el marco de la normativa vigente, competencia delegada a la Secretaría de Gobernación, Justicia y Descentralización (SGJD); a través de la Dirección de Planificación y Gobernabilidad Local. Normativa validada por el Proyecto FOCAL con la asistencia técnico -logística de la Agencia Japonesa de Cooperación Internacional (JICA) por sus siglas en inglés. Con la colaboración de la Asociación de Municipios de Honduras (AMHON) a través del Proyecto Fortalecimiento de la Estrategia de Gestión Descentralizada en Municipios y Mancomunidades con enfoque de Género (PFGD) financiado por la Agencia Española de Cooperación Internacional para el Desarrollo (AECID) y la veeduría de la Mancomunidad de

Municipalidad de El Triunfo, Choluteca

Créditos
Autoría:
Gina Yabilet Bonilla Robles
Alcaldesa municipal El Triunfo, Choluteca

Edición:
Secretaría de Gobernación, Justicia y Descentralización

Facilitación:
Samuel Madrid
Especialista en planificación municipal
FOCAL III /SGDJ

Víctor Rápalo
Consultor AMHON- PFGD

Margen Barahona
Técnico Facilitador NASMAR

Wilfredo Mendoza
Técnico Municipal

Facilitadores
Jose Luis Ponce
Lester Jose Perez
Carlos Lenin Rivera
Celia Maria Martinez

Primera edición: Diciembre, 2019

Este documento ha sido elaborado por el municipio de El Triufo, Choluteca. Los conceptos y opiniones expresadas por el autor no necesariamente reflejan la política y filosofía institucional de los patrocinadores y editores. Se autoriza la reproducción total o parcial de este documento siempre y cuando se cite su fuente.

AGRADECIMIENTO

Extendemos nuestro agradecimiento primeramente a Dios por su guía permanente; a la corporación municipal y, personal encomendado desde esa, para la construcción del Plan de Desarrollo Municipal (PDM), a los líderes comunitarios voluntarios por el apoyo, esfuerzo y dinamismo y el tiempo dedicado durante el proceso. A la sociedad civil organizada; agradeciendo a cada uno por su valiosa participación en cada etapa, así como los importantes aportes técnicos del equipo de profesionales facilitadores externos del proceso.

Finalmente, en nombre de la población de nuestro municipio y de la Corporación Municipal, manifestamos nuestro profundo agradecimiento por el apoyo técnico a la Secretaría de Gobernación, Justicia y Descentralización (SGJD); a través de la Dirección de Planificación y Gobernabilidad Local, al Proyecto FOCAL de la Agencia Japonesa de Cooperación Internacional (JICA) por sus siglas en inglés por la asistencia técnico - logística. A la Asociación de Municipios de Honduras (AMHON) a través del Proyecto Fortalecimiento de la Estrategia de Gestión Descentralizada en Municipios y Mancomunidades con enfoque de Género (PFGD) financiado por la Agencia Española de Cooperación Internacional para el Desarrollo (AECID) por su apoyo para el logro de la realización de este importante Plan, para el desarrollo de nuestro municipio.

PRESENTACIÓN

La Municipalidad de El triunfo, Choluteca, tiene la satisfacción de poner a disposición de las organizaciones del municipio, población en general, maestros, instituciones públicas y privadas, programas y proyectos, el presente Plan De Desarrollo Municipal para que sirva de consulta en la preparación y ejecución de proyectos e investigaciones específicas en pro del desarrollo de las comunidades y de nuestro municipio.

La información base de este estudio y plan fue elaborado a nivel de concertación por líderes de las propias comunidades, bajo la supervisión de un equipo técnico municipal, siguiendo una metodología basada en principios generalmente aceptados con relación a este tipo de trabajos, pero con la variante que se basa en la participación voluntaria y efectiva de los líderes comunitarios, quienes conocen e identificaron sus necesidades, su propia realidad y ellos hicieron que este plan fuese de bajo costo a través de su valiosa participación.

La Corporación Municipal, en concertación con la Mancomunidad (NASMAR), AMHON SJGD y JICA tomaron la decisión de su realización, lo cual implicó la capacitación de 2 facilitadores técnicos, la selección y capacitación de los líderes comunitarios, en los procesos de Focal III, Levantamiento de Línea de Base, Elaboración de los Planes de Desarrollo Comunitario (PDC), Planes Zonales, Planes Estratégicos y Otros Planes, como insumos para la Elaboración de los Planes De Desarrollo Municipal con enfoque de Ordenamiento Territorial.

El Plan de Desarrollo Municipal queda en la municipalidad, bajo la responsabilidad de las Oficinas de: Desarrollo Comunitario, quienes ha sido capacitado para este fin y que coordinaron el proceso a nivel de campo con el apoyo del Coordinador del PDM, involucrándose además en el manejo del banco de proyectos; la misma está a disposición para brindar información detallada a consideración de los usuarios interesados.

Gina Yabilet Bonilla
Alcaldesa Municipal

Contenido

1 MARCO DE REFERENCIA 18
1.1ANTECEDENTES HISTÓRICOS. 18
1.1.1 SURGIMIENTO DEL MUNICIPIO 18
1.1.2 AÑO DE FUNDACIÓN 19
1.1.3 ORIGEN DEL NOMBRE DEL MUNICIPIO 19
1.1.4 PRIMEROS POBLADORES 19
1.1.5 PRIMERAS COMUNIDADES 19
1.1.6 FECHA QUE RECIBIO CATEGORIA DE MUNICIPIO 19
1.1.7 COSTUMBRES 20
1.1.8 TRADICIONES: 20
1.1.9 GASTRONOMIA ACTUAL 21
1.1.10 PATRIMONIO HISTÓRICO 22
1.1.11 PRIMEROS SERVICIOS PÚBLICOS 22
1.1.12 PERSONAJES RELEVANTES 23
1.1.13 ACTIVIDADES ECONÓMICAS QUE SUSTENTAN LA POBLACIÓN 23
1.2 UBICACIÓN GEOGRÁFICA. 24
1.2.1 UBICACIÓN DEL MUNICIPIO 24
1.2.2 LÍMITES TERRITORIALES: 24
1.2.3 EXTENSIÓN TERRITORIAL 25
1.2.4 ALTURA DE EL MUNICIPIO REFERENCIA CASCO URBANO Y PUNTO MÁS ALTO: 25
1.2.5 DESGLOSE DE ALDEAS COLONIAS BARRIOS Y CASERIOS 26
1.3 CONTEXTO BIOFÍSICO 29
1.3 CARACTERISTICAS FÍSICAS 29
1.3.1 TOPOGRAFÍA DEL MUNICIPIO 29
1.3.2 PRINCIPALES RÍOS Y QUEBRADAS QUE LO CRUZAN 29
1.3.3 CLIMA PREDOMINANTE 31
1.3.4 TIPOS DE SUELOS 31
1.3.5 TIPOS DE ESTACIONES 32
1.3.6 CARACTERÍSTICAS BIOLÓGICAS 32

1.3.7 PRINCIPALES ZONAS DE VIDA 32
1.3.8 SUBCUENCA A LA QUE PERTENECE EL MUNICIPIO 32
1.3.9 PRINCIPALES MICROCUENCAS 33
1.3.10 ÁREAS PROTEGIDAS 33
1.3.11 ZONAS DE RESERVA BIOLÓGICA EXISTENTES 33
1.3.12 TIPO DE VEGETACIÓN PREDOMINANTE 33
1.3.13 LA FAUNA 34
1.3.14 MINERÍA 34
1.3.15 PRINCIPALES CULTIVOS 35
1.3.16 PLANTAS COMESTIBLES Y MEDICINALES 35
1.3.17 CARACTERÍSTICAS SOCIALES 36
1.3.18 MANIFESTACIÓN DE RELACIONES SOCIALES ENTRE SUS POBLADORES 36
1.3.19 FORMAS DE ORGANIZACIÓN 36
1.3.20 VALORES 37
1.3.21 GRUPOS ÉTNICOS EXISTENTES 37
1.3.22 PATRIMONIO ARQUEOLÓGICO Y LINGÜÍSTICO 37
1.3.23 PRINCIPALES RELIGIONES. 38
1.3.24 FORMAS DE RECREACIÓN: 38
1.3.25 JUEGOS TRADICIONALES 38
1.3.26 PRINCIPALES CELEBRACIONES PATRONALES Y DE OTRA ÍNDOLE: 39
1.4 JUSTIFICACIÓN 41
1.3.1 LA IMPORTANCIA PARA LA ELABORACIÓN DE LOS PDM: 41
1.3.2 PRINCIPALES INDICADORES SOCIOECONÓMICOS A MEJORAR 41
1.4.3. PRINCIPALES EFECTOS E IMPACTOS EN LA POBLACIÓN CON LOS TEMAS QUE SE IMPULSAN 42
1.5 BENEFICIARIOS 42
1.5.1 QUIENES SE BENEFICIARÁN CON EL PLAN 42
1.5.2 BENEFICIARIOS DIRECTOS O INDIRECTOS 42
1.5.3 COMO SE BENEFICIARÁN 42
1.5.4 NIVEL DE PARTICIPACIÓN DE LOS BENEFICIARIOS 42
1.6 METODOLOGÍA 43
1.6.1 ETAPAS DEL PROCESO DEL PLAN. 43
1.6.2 VIVENCIAS DE LO QUE SE HIZO EN LOS TALLERES. 45

1.6.3 PRODUCTOS QUE SE OBTUVO PARA CONFORMAR EL PLAN 46
1.7 PERIODO 47
2 MARCO DE REFERENCIA 48
2.1 PRINCIPALES INDICADORES 48
2.1.1 ANÁLISIS DE LOS PRINCIPALES INDICADORES SOCIOECONÓMICOS 48
2.1.2 POBLACIÓN 48
2.1.3 PROMEDIO DE PERSONAS POR VIVIENDA 48
2.1.4 CLASIFICACIÓN DE PERSONAS POR RANGO DE EDADES Y SEXO 48
2.1.5 COMPORTAMIENTO MIGRATORIO Y HACIA DONDE 49
2.1.6 SALUD 49
2.1.7 ACCESO DE LA POBLACIÓN A LOS SERVICIOS DE SALUD: 50
2.1.8 OPINIÓN DE LA CALIDAD DE LOS SERVICIOS DE SALUD. 50
2.1.9 SITUACIÓN DE LA SALUD REPRODUCTIVA 50
2.1.10 NUMERO DE MADRES SOLTERAS EXISTENTES 50
2.1.11 NÚMERO DE NIÑOS QUE NACIERON EL AÑO PASADO. 51
2.1.12 FRECUENCIA DE QUIENES ATIENDEN LOS PARTOS 51
2.1.13 NÚMERO DE MUERTES MATERNAS Y DE NIÑOS MENORES DE 5 AÑOS 51
2.1.14 ENFERMEDADES MÁS FRECUENTES. 52
2.1.15 SERVICIOS BÁSICOS. 53
2.1.16 NÚMERO DE VIVIENDAS CON AGUA (POR CUALQUIER MEDIO) 53
2.1.17 QUIENES ADMINISTRAN EL AGUA Y SU EFICIENCIA 54
2.1.18 VIVIENDAS CON ALCANTARILLADO 54
2.1.19 VIVIENDAS CON LETRINAS Y CUANTOS LA USAN 54
2.1.20 RECOLECCIÓN DE BASURA Y SU EFICIENCIA 54
2.1.21 ASEO DE LAS CALLES 54
2.1.22 CANTIDAD DE VIVIENDAS CON ENERGÍA ELÉCTRICA O SOLAR 54
2.1.23 CANTIDAD DE DÍAS QUE RECIBEN LOS SERVICIOS BÁSICOS. 55
2.1.24 OPINIÓN SOBRE LA CALIDAD DE LOS SERVICIOS Y QUE HACER PARA MEJORARLA 55
2.1.25 VIVIENDA 55
2.1.26 COMPORTAMIENTO DE LA TENENCIA DE LA VIVIENDA 56
2.1.27 CONDICIONES DE LAS VIVIENDAS OCUPADAS Y POR QUE 57
2.1.28 CONDICIONES DE LAS VIVIENDAS DESOCUPADAS Y PORQUE 57
2.1.29 DEFICIENCIA MÁS EVIDENTE DE LAS VIVIENDAS. 57

2.1.30 EDUCACION 58
2.1.31 DESERCIÓN Y REPITENCIA ESCOLAR 59
2.1.32 SEGÚN INFORMACIÓN OBTENIDA DE LA DIRECCIÓN DE EDUCACIÓN MUNICIPAL ..59
2.1.33 CANTIDAD Y TASA DE ANALFABETISMO 59
2.1.34 MATERIAL DIDÁCTICO Y TECNOLOGÍA....59
2.1.35 INFRAESTRUCTURA DE LOS CENTROS EDUCATIVOS 59
2.1.36 RECURSOS HUMANOS Y MOBILIARIO....60
2.1.37 COMPORTAMIENTO DE LA SOCIEDAD DE PADRES DE FAMILIAS 60
2.1.38 ANÁLISIS SOBRE LA SITUACIÓN DE LOS JÓVENES Y NIÑOS EN EDAD ESCOLAR 60
2.1.39 DISTRIBUCIÓN POR NIVEL ESCOLAR 61
2.1.40 CUANTOS ESTÁN ESTUDIANDO Y CUANTOS NO ESTUDIAN....61
2.1.41 MOTIVOS POR EL CUAL LOS NIÑOS NO ESTUDIAN 62
2.1.42 IGUALDAD ENTRE LOS SEXOS A NIVEL EDUCATIVO 62
2.1.43 COMO SE MANIFIESTA LA CORRELACIÓN ENTRE LOS NIÑOS QUE ESTUDIAN Y NO ESTUDIAN SEGÚN SEXO....63
2.1.44 CUÁL ES EL CRITERIO O COSTUMBRE QUE PREDOMINA EN EL MUNICIPIO PARA QUE SE MANIFIESTE ESE COMPORTAMIENTO 63
2.1.45 ECONOMÍA 63
2.1.46 TIPOS DE CULTIVOS QUE PREDOMINAN EN LA PRODUCCIÓN AGRÍCOLA 66
2.1.47 ESPECIES PECUARIAS EXISTENTES....67
2.1.48 PRODUCTOS ARTESANALES QUE SOBRESALEN 67
2.1.49 PRODUCTO AGRÍCOLAS SE INDUSTRIALIZA 68
2.1.50 SERVICIOS QUE SE LE BRINDA A LOS PRODUCTORES EN ASISTENCIA TÉCNICA 69
2.1.51 CAPACITACIÓN Y CRÉDITO SE OFRECEN Y POR PARTE DE QUIEN 69
2.1.52 EXISTENCIA DE AGIOTISTAS EN EL MUNICIPIO, QUE TASA DE INTERÉS COBRAN, QUE PLAZOS Y QUE CONDICIONES. 69
2.1.53 TIPO DE INFRAESTRUCTURA PARA LA PRODUCCIÓN EXISTENTE....69
2.1.54 EXISTENCIA DE TRANSPORTE Y LAS CONDICIONES....70
2.1.55 CONDICIONES PARA EL TURISMO....70
2.1.56 PRINCIPALES MERCADOS DONDE COLOCAN LA PRODUCCIÓN. 71
2.1.57 FUERZA DE TRABAJO EXISTENTE QUE MAS PREDOMINA. 72
2.1.58 NIVEL DE EMPLEO SUB EMPLEO Y DESEMPLEO....72
2.1.59 SALARIO E INGRESOS PROMEDIO POR FAMILIA. 72
2.1.60 REMESAS FAMILIARES: 73

2.1.61 AJUSTAN LOS INGRESOS PARA ALIMENTAR LOS TRES TIEMPOS 73
2.1.62 PROMEDIO DE PERSONAS QUE TRABAJAN LA TIERRA:....74
2.1.63 COMPORTAMIENTO DE LA TENENCIA DE LA TIERRA EN QUE TRABAJA LA FAMILIA 74
2.1.64 SE PRODUCEN LOS SUFICIENTES ALIMENTOS PARA EL CONSUMO FAMILIAR: 75
2.1.65 CALIFICACIÓN DEL RECURSO HUMANO....75
2.1.66 PARTICIPACIÓN....75
2.1.67 INSTANCIAS Y MECANISMOS DE PARTICIPACIÓN PROMOVIDAS EN LA GESTIÓN PÚBLICA DEL MUNICIPIO....75
2.1.68 COMPORTAMIENTO DE LA PARTICIPACIÓN SEGÚN EL GÉNERO 76
2.1.69 ESPACIOS DE PARTICIPACIÓN QUE BRINDA EL GOBIERNO LOCAL....76
2.1.70 VOLUNTAD POLÍTICA EXISTENTE POR LA CORPORACIÓN Y EL ALCALDE 76
2.2 INFRAESTRUCTURA BÁSICA EXISTENTE 76
2.2 INFRAESTRUCTURA BASICA 77
2.2.1 VIAL 77
2.2.2 LONGITUD DE CARRETERAS PRIMARIAS, SECUNDARIAS, CAMINOS DE PENETRACIÓN Y SU ESTADO. 77
2.2.3 DESCRIPCIÓN Y NÚMERO DE COMUNIDADES QUE NO ESTÁN COMUNICADAS 77
2.2.4 LONGITUD DE LÍNEAS DE CONDUCCIÓN PRIMARIAS Y SECUNDARIAS EXISTENTES..78
2.2.5 NÚMERO DE ESTACIONES DE DISTRIBUCIÓN 78
2.2.6 COMUNIDADES NO ATENDIDAS CON EL SERVICIO 78
2.2.7 TELEFONÍA Y CORREOS 79
2.2.8 DISPONIBILIDAD DE LÍNEAS TELEFÓNICAS DOMICILIARES....79
2.2.9 NÚMERO DE ABONADOS POR HONDUTEL 79
2.2.10 TELÉFONO COMUNITARIOS....79
2.2.11 AGENCIAS DE SERVICIO DE HONDUTEL 79
2.2.12 AGENCIAS DE SERVICIO DE HONDUCOR....79
2.2.13 OTRAS AGENCIAS DE TELEFONÍA EXISTENTE 79
2.2.14 SOCIAL 79
2.2.15 EXISTENCIA DE CENTROS COMUNALES 79
2.2.16 NÚMERO DE CANCHAS DE FÚTBOL. 80
2.2.17 NÚMERO CANCHAS DE USOS MÚLTIPLES....80
2.2.18 NÚMERO DE IGLESIAS....81
2.2.19 CENTROS DE RECREACIÓN....81
2.2.20 HOGAR DE ANCIANOS 81

2.2.21 HOGAR DE NIÑOS 81
2.2.22 CENTROS DE REHABILITACIÓN 82
2.2.23 CLUBES ROTARIOS 82
2.2.24 COMEDORES INFANTILES 82
2.2.25 GUARDERÍAS INFANTILES 83
2.2.26 CEMENTERIOS 83
2.2.27 ÁREAS TURÍSTICAS 83
2.2.28 SALUD 84
2.2.29 CENTROS DE SALUD EXISTENTE 84
2.2.30 HOGARES MATERNOS INFANTILES 85
2.2.31 NÚMERO DE HOSPITALES 85
2.2.32 CANTIDAD DE CLÍNICAS ODONTOLÓGICAS 85
2.2.33 CANTIDAD DE CLÍNICAS PRIVADAS 85
2.2.34 EDUCATIVA 86
2.2.35 CENTROS EDUCATIVOS EXISTENTES 86
2.2.36 CENTROS DE FORMACIÓN ARTESANAL 92
2.2.37 CENTRO DE ALFABETIZACIÓN 93
2.2.38 CENTRO DE EDUCACIÓN A DISTANCIA 93
2.2.39 CENTROS DE FORMACIÓN PROFESIONAL TÉCNICA 93
2.2.40 CENTRO DE FORMACIÓN ARTÍSTICA Y CULTURAL 93
2.2.41 SISTEMA DE IRRIGACIÓN EXISTENTE: DISTRITOS O INDIVIDÚELES 93
2.2.42 CENTROS DE ACOPIO 93
2.2.43 VIVEROS 94
2.2.44 CANTIDAD DE RASTROS PÚBLICOS Y PRIVADOS 94
2.2.45 CANTIDAD DE MICROEMPRESAS Y AGROINDUSTRIAS 94
2.2.46 SECADORES DE GRANOS 95
2.3 INSTITUCIONALIDAD PARA EL DESARROLLO 95
2.3.1 INSTITUCIONALIDAD E INVERCION PARA EL DESARROLLO 95
2.3.2 DESEMPEÑO MUNICIPAL 95
2.3.3 PRINCIPALES INDICADORES DE DESEMPEÑO MUNICIPAL 96
2.3.4 INCIDENCIA EN LA POBLACIÓN Y EL TERRITORIO 98
2.3.5 EXISTENCIA DE INSTITUCIONES EN EL MUNICIPIO PÚBLICAS Y PRIVADAS 98

2.3.6 PROGRAMAS O PROYECTOS SU POBLACIÓN OBJETIVO Y TIPOS DE SERVICIOS QUE BRINDAN 99

2.3.7 INSTANCIAS CREADAS EN EL MUNICIPIO Y SU FUNCIONALIDAD.....100

2.3.8 CANTIDAD Y TIPO DE ORGANIZACIONES EXISTENTES, FUNCIONALIDAD E INCIDENCIA EN EL DESARROLLO.....101

2.3.9 Organizaciones Comunitarias Más Importantes.....101

2.3.10 TIPO Y MONTOS DE INVERSIÓN SOCIAL QUE EJECUTARON EN EL MUNICIPIO (AÑO ANTERIOR).....102

2.4 PRINCIPALES POTENCIALIDADES Y PROBLEMAS.....103

2.5 PLANES ZONALES TERRITORIALES.....110

3 PLAN ESTRATÉGIGO DE DESARROLLO DEL MUNICIPIO.....158

3.1 VISIÓN COMPARTIDA.....158

3.2 LÍNEAS Y OBJETIVOS ESTRATÉGICOS Y EJES TEMÁTICOS DE DESARROLLO TERRITORIAL. 158

3.3 PLAN DE INVERSIÓN MULTISECTORIAL Y PLURIANUAL (PIMP).....164

3.4 PLAN DE INVERSIÓN MUNICIPAL ANUAL (PIMA).....175

4 ORGANIZACIÓN PARA LA GESTIÓN DEL PLAN.....179

4.1 ORGANIZACIÓN SOCIAL COMUNITARIA.....179

4.1.1 FORMA DE ORGANIZACIÓN DE LAS COMUNIDADES PARA LA GESTIÓN DEL PLAN.179

4.1.2 ORGANIZACIONES O COMITES RESPONSABLES DE LA GESTIÓN DE LOS PROYECTOS. 180

4.2 ORGANIZACIÓN MUNICIPAL.....180

4.2.1 COMITÉ DE TRABAJO DE LA CORPORACIÓN MUNICIPAL O UNIDADES TÉCNICAS..180

4.2.2 PRINCIPALES RESPONSABILIDADES DE LAS COMISIONES Y DEL EQUIPO PARA LA GESTION DEL PLAN.....181

4.3 PAPEL INSTITUCIONAL.....181

4.3.1 INSTITUCIONES DISPONIBLES PARA APOYAR EN EL MUNICIPIO:.....181

4.4 GESTIÓN DE RECURSOS.....182

4.4.1 COMO SE PRETENDE REALIZAR LA GESTIÓN DE RECURSOS PARA EJECUCIÓN DEL PLAN 182

4.4.2 COOPERANTES.....182

4.4.3 PROPUESTAS DE PERFILES O FICHAS.....183

4.4.4 COMO SE ADMINISTRAN LOS RECURSOS.....183

4.4.5 COMITES DE FINANZAS.....183

4.5 PLAN DE COMUNICACIÓN.....184

4.6 VIABILIDAD 185
4.6.1 Social: 185
4.6.2 Financiero: 186
4.6.3 Técnico: 187
4.7 LIMITANTES Y RIEGOS 187
4.7.1 Limitantes: 187
4.7.2 Riesgos; 187
5 COSTOS Y FINANCIAMIENTO 188
5.1 Costos: 188
5.2 El Financiamiento: 188
6 SEGUIMIENTO Y EVALUACIÓN 189
6.1 SEGUIMIENTO 189
6.2 EVALUACIÓN 189
6.2 INSTRUMENTOS A UTILIZAR Y QUINES SERAN LOS PARTICIPANTES 190
6.3 INSTANCIA Y MECANISMOS QUE UTILIZARAN PARA MANTENER INFORMADO A LA COMUNIDAD Y POBLACIÓN. 190

INTRODUCCIÓN

El documento contiene el Plan de Desarrollo Municipal elaborado a partir de una guía metodológica y es parte de un conjunto de herramientas metodológicas preparadas en el marco del Proyecto de Fortalecimiento de Capacidades Locales con financiamiento y asistencia técnica de la municipalidad de El Triunfo y NASMAR bajo el auspicio de la Agencia Española de Cooperación Internacional para el Desarrollo (AECID), asistencia técnica de la Asociación de Municipios de Honduras (AMHON). La presente herramienta es una guía preparada con base a una experiencia específica que retoma parte del acervo de experiencias vividas cada una con líderes comunitarios, por tanto, el interés en su formulación es aportar a la gama de enfoques y métodos existentes, sin pretender convertirse en el Plan que responderá la exigencia metodológica de todos los interesados. En específico el Plan de Desarrollo Municipal se ha estructurado en cinco capítulos.

El primero contiene el Marco de Referencia donde se describe los antecedentes históricos de la comunidad, ubicación geográfica, contexto biofísico, la justificación, beneficiarios, metodología y el periodo que tendrá alcance dicho Plan.

En el segundo capítulo se describen el Diagnóstico Socioeconómico donde contempla los principales indicadores de línea base, infraestructura básica existente, institucionalidad para el desarrollo y las principales potencialidades y problemas encontrados en el FODA.

En el tercer capítulo plantea el Plan de Desarrollo del Municipio que contiene la Visión Compartida del municipio y objetivos estratégicos y ejes temáticos de desarrollo territorial, Planes Zonales Territoriales (PZT), Plan de Inversión Multisectorial Plurianual con enfoque de Ordenamiento Territorial (PIMP-OT), Y el Plan de Inversión Municipal Anual (PIMA).

En el cuarto capítulo se hace mención de la organización para la gestión del Plan, su organización social comunitaria, organización municipal, papel institucional, gestión de recursos, Plan de Comunicación, viabilidad y las limitantes y riesgos durante el proceso.

En el quinto y sexto capítulo contempla el costo y financiamiento de los proyectos, seguimiento y evaluación del proceso y culminando con los anexos que adjunto fueron agregadas en los Planes de Desarrollo Comunitario, los Planes Zonales Territoriales, el Plan Estratégico de Desarrollo Municipal (PEDM).

RESUMEN EJECUTIVO

El Municipio de El Triunfo se encuentra ubicado en el Departamento Choluteca frontera con la Hna. República de Nicaragua y es considerado el Rinconcito Sureño, cuenta con área de Reserva Forestal, inclusión a los grupos vulnerables y amante del Desarrollo Local e interacciones culturales que promueven el embellecimiento del municipio. El Municipio de El Triunfo cuenta con una población de 34,113, población masculina de 16,856 y femenina de 17,257 en 1 cabecera municipal 128 comunidades incluyendo Barrios y Colonias del Casco Urbano.

Existen un promedio de 4.20 personas por vivienda y la densidad poblacional es de 113 hab. /km2, la población de 16 a 18 años es de 2,519 con índice de 7.38% del total lo que muestra una población relativamente joven y que en los próximos años ellos necesitaran más fuentes de empleo y servicios públicos, entre otros aspectos. Existen 1538 madres solteras de las viviendas hay que considerar que en la mayoría de las viviendas dos o más familias, pero se ha solventado la situación con la construcción de viviendas dignas y mejorando su calidad de vida.

Entre las enfermedades de mayor incidencia en el municipio están: las IRAS que afectaron al 28.99% de la población, dengue clásico 8.06%, paludismo 3.09%, dengue hemorrágico en baja escala 0.49%, ZIKA 4.40%, Chicunguya 25.40%, así como otro tipo de enfermedades como la diabetes, hipertensión arterial y cáncer.

El de la población cuenta con el servicio de agua del cual el 22.27% cuentan con pozo propio, 27.13% con pozo comunal, el 29.06% cuenta con servicio por acueducto, 11.45%

acarrea agua de rio o quebrada, 2.84% cuentan con reservorio de agua lluvia y solo el 6.34% tienen el servicio de agua publica/fuente.
La cobertura de exposición de excretas es del 68.03% distribuido en servicios de 6.36% con servicio de inodoro servicio sanitario, 47.95% poseen letrina de fosa simple, 13.72% posen letrina de fosa séptica, sin embargo, el 60.13% de la población hace uso de la letrina.

La cobertura del servicio de Energía Eléctrica es del 64.93% de la población que lo reciben en el casco urbano y parte de las comunidades rurales por instalar. En cuanto a la tenencia de la vivienda el 81.79% poseen viviendas propias totalmente pagadas, 6.41% la ocupan de una forma cedida o prestada y el 7.28% posee vivienda propia, pero la están pagando.

13,951 son los niños en edad de estudiar de estos el 51.17% son varones y el 48.83% son mujeres, pero solo el 57.85% son los niños que actualmente están estudiando y el 42.15% son los niños que no están estudiando. La tasa de Analfabetismo es del 11.15% en población mayor o igual a los 6 años.

La población en edad de trabajar (PET) del municipio representa el 15.19% del total de la población, la población económicamente activa (PEA) 54.45% de la PET. La población económicamente inactiva representa el 45.55% de la PET
El 25014% de los hogares poseen tierra propia totalmente pagada, un 15.22% la alquila, el 0.15% trabaja con tierra comunal y el 3.81% trabaja con tierra prestada. En el 100% de los hogares que trabajan la tierra producen alimentos y de estos el 82.86% producen suficientes alimentos para su autoconsumo. Solo el 14.04% de las familias que producen alimentos obtienen excedentes para la venta, principalmente del cultivo de maíz.

Como parte del modelo FOCAL se aplicó una guía metodológica para el levantamiento de información y preparación de indicadores socioeconómicos de línea base, en el marco ODM, misma que consiste en 10 fases: preparatoria e inducción, Elaboración de línea de Base socioeconómica comunitaria-Municipal, Elaboración de los Planes de Desarrollo Comunitario, Elaboración de los Planes Zonales Territoriales, Construcción de la Visión Compartida Programas y Proyectos Estratégicos, Elaboración de otros Planes Sectoriales o

Especiales, Elaboración del Plan de Inversión Municipal Multisectorial y Plurianual, Elaboración del Primer PIMA (Presupuesto Participativo), Consolidación y Redacción del PDM, Socialización, Validación, Aprobación y Edición. Ya teniendo como insumos la línea de base levantada por cada comunidad se procedió a la preparación de los PDC como instrumento de gestión.

1 MARCO DE REFERENCIA

1.1ANTECEDENTES HISTÓRICOS.

1.1.1 SURGIMIENTO DEL MUNICIPIO

El Municipio de El Triunfo perteneciente al Departamento de Choluteca,

Anteriormente se llamaba Aldea "Los Jobos" y pertenecía al Municipio del Corpus. En ese tiempo los milicianos (persona mayor de 18 años que puede elegir), debía trasladarse semanalmente a El Corpus donde hacían las famosas "paradas" (marchas con el rifle sobre el hombro") considerando lo anterior y el hecho que el viaje hacia El Corpus representaba un día de camino en bestia, actitud que fue Repudiada y eso unido al deseo de formar un propio municipio llevó a conflictos de la población con El Corpus, que previo a la reunión de 100 hombres (cantidad mínima para organizar un municipio), trajo como consecuencia la formación de El Triunfo de Esquipulas, debido al triunfo logrado en el conflicto, y el apellido "Esquipulas " por el Santo Patrón del mismo, organizándose la primera Municipalidad integrada por el Alcalde Alejandro Estrada y Compañeros Municipales: Yanuario Quiroz, Crescencio Landero, Juan Angelino Martínez y Bernardino Arriaga como síndico. Contaba en esa época El Triunfo con 30 casas.

En el siglo pasado el propietario de todo el municipio fue el guatemalteco Miguel Lance quién donó ese terreno (llamado San Juan Guasaule). La Alcaldía en 1904 solicitó la legalización de ese terreno, el cual fue legalizado en 1910, con una extensión de 20 caballerías medida antigua. Ese terreno fue repartido entre la población, con autorización para poseer el terreno como dominio útil bajo las normas de pagar a 0.25 ctvs. por manzana al año.

Aunque no se pudo precisar fecha alguna se obtuvo la información de un combate que tuvo lugar en la “Loma de los Pastores" situada en la Hacienda Santa Teresa a 5 km. del casco urbano en donde el General Francisco Martínez Alias “Chico”, perteneciente al partido Nacionalista, con menos armas pero más elemento humano entabló combate con el General Ramiro Díaz miembro del Partido Liberal, quién contaba con poca gente pero no mayor y mejor armamento durante 2 días, venciendo el primero, algunos refieren que ese combate

ocurrió días antes que asumiera la presidencia el General Tiburcio Carias Andino. Otro aspecto es la existencia de figuras en piedra de seres humanos o porciones corporales, así como ollas, cántaros, de barro, figuras de animales en el lugar llamado “Los Calpules". Aunque la población desconoce el significado de los mismos, muchos refieren que son restos de un poblado que existía en el siglo pasado y que por razones ignoradas se trasladaron a otros lugares.

1.1.2 AÑO DE FUNDACIÓN

El Municipio de El Triunfo fue fundado en el año de 1870.

1.1.3 ORIGEN DEL NOMBRE DEL MUNICIPIO

Su nombre se origina debido al triunfo logrado en la batalla, que realizaron para separarse del municipio de El Corpus.

1.1.4 PRIMEROS POBLADORES

Las primeras familias que habitaron en el municipio fueron, Quiroz, Estrada, Arnodo, Martínez, Hernández estas familias realizaron la demarcación del casco urbano, sus calles y avenidas dirigidos por el señor Andrés Arnodo y su esposa Silvia Veroy.

1.1.5 PRIMERAS COMUNIDADES

Las primeras comunidades en esa época fueron:

- Valle de Santa Teresa
- Azacualpa
- Las Haciendas
- Valle de Santa María

1.1.6 FECHA QUE RECIBIO CATEGORIA DE MUNICIPIO

El Triunfo se eleva a la categoría de municipio el 5 de enero de 1877 siendo el Alcalde Municipal el señor Ylario Brenes, a quien le toco realizar todas las gestiones pertinentes hasta alcanzar la categoría de municipio siendo presidente el Doctor Marco Aurelio Soto.

1.1.7 COSTUMBRES

Como costumbres los habitantes del municipio realizan las siguientes actividades:

- Jugar béisbol
- Jugar futbol
- Ir a misa el domingo
- Salir a correr en las tardes
- Compartir entre amigos en el parque

1.1.8 TRADICIONES:

Entre las tradiciones sobresalen algunas actividades que se realizan en las ferias patronales:

Alboradas: quema de pólvora, procesiones con acompañamiento de música de banda,

Guancasco: (visita de Santos de otros lugares a nuestras ferias)

- Misas.
- Vigilias.
- Juegos tradicionales-
- Encuentros deportivos.
- Noches culturales.
- Fiestas bailables

Las ferias patronales en honor al Cristo Negro de Esquipulas y la virgen de Santa Rosa de Lima.

El Municipio de El Triunfo es un pueblo muy tradicional, como muchos de nuestro país, en este municipio se celebran dos ferias patronales. La primera feria se celebra el 14 de febrero en Honor al Cristo Negro de Esquipulas y la segunda el 30 de agosto en a la Virgen de Santa Rosa de Lima. En estas fiestas, es muy común encontrar, juegos pirotécnicos, encuentros deportivos, fiestas bailables, comidas típicas. En semana santa la comida tradicional es la sopa de pescado y las jaleas de las frutas de temporada como ser mango y jocote.

En lo religioso celebran bautizos, bodas y procesiones. Entre otras fiestas de carácter oficial están: El día de la madre, día del niño, día de la independencia, la navidad y el año nuevo.

Fiestas Tradicionales:

- Celebración de la feria patronal en honor a la virgen de la Caridad

- Celebración de la feria agustina.
- Celebración de las fiestas patrias el 15 de septiembre con desfiles del instituto y las escuelas, kínderes.
- Celebración del día de la madre segundo domingo de mayo.
- Celebración del día del padre.
- Celebración del día del niño.
- Visitar sus difuntos el 1 y 2 de noviembre.
- 24 de diciembre noche buena.
- 31 diciembre fin de año y quema de personajes o

1.1.9 GASTRONOMIA ACTUAL

El municipio cuenta con una exquisita y diversa gastronomía entre las cuales sobre salen: estofado, chanfaina, chicharrones, sopa de mondongo, sopa de gallina con un agregado preparado a base de maíz que comúnmente le llaman carruz, sopa de olla, sopa de frijoles con arroz, sopa de frijoles con carne, tamalitos pizques, tamalitos de cenizas, conservas de dulces, pan casero, yuca con chicharrón, nacatamales de cerdo y pollo y tamalitos de elote.

COMIDAS TIPICAS	BEBIDAS
Sopa de garrobo	Fresco de morro.
Atol de piñuela o atol agrio	Fresco de piña
Atol de elote	Fresco de tamarindo
Pupusas	Horchata
Sopa de gallina india	Pozol
Pan de torta	Chilate
Sopa de frijoles con huevo	Albaricoque
Nuéganos de yuca	Chicha de Maíz
Guisado de garrobo	Limonada
Bistec de cusuco	Jugo de naranja
Torrejas, ciruelas ayote, en miel	Juego de caña
Arroz en leche	
Totoposte	

1.1.10 PATRIMONIO HISTÓRICO

- Iglesia Católica
- Municipalidad
- Anexo de la Escuela Pedro Nufio
- Piezas de artesanía de Los Chorotegas

1.1.11 PRIMEROS SERVICIOS PÚBLICOS

- En el año de 1908 se instaló el primer servicio de luz electricidad por el señor Gonzales guerrero propietario soldé 6 casas con sus propios motores que dando el resto de la población desprovista de energía eléctrica.

- Otro de los servicios fue el de agua potable suministro proveniente de una represa situada en la aldea matapalos situada a 10 kilómetros de la población la que a su vez abastece a una pila situada a un kilómetro con sistema de construcción y mantenimiento inadecuado.

- En el año de 1955 1967 durante la administración del alcalde municipal JUAN AGUSTIN ARNODO VEROY se instaló el proyecto de agua negras y
- agua potable en todo el municipio.

1.1.12 PERSONAJES RELEVANTES

PERSONAJES RELEVANTES	APORTE Y PRESTIGIOS
Gonzalo Guerrero	En 1968 proporcionaron energía eléctrica con un generador a los pocos habitantes
Silvia Veroy Arnodo y Wilfredo Mantilla	Dono los terrenos don está ubicada la escuela Pedro Nufio y el Cementerio Municipal
Anita Cadena y su esposo Juan José Peralta	Ayudaban a las personas pobres regalándoles terrenos, leches ya que ellos tenían una buena posición económica.
Alfredo Mantilla	Controlaba la distribución de la energía ya que solo se daba de 6 a 10

1.1.13 ACTIVIDADES ECONÓMICAS QUE SUSTENTAN LA POBLACIÓN

Agricultura: la mayor parte de la población se dedica a los cultivos de granos básicos destacando: Maíz, frijol, maicillo, Café, sandía, melón, caña de azúcar, ajonjolí, okra y marañón.

Ganadería: siendo uno de los principales rubros de mayor actividad en el municipio en la actualidad se encuentran: Avícola, bovino, porcino y equinos.

Comercio: La infraestructura de comercialización de este municipio está formada por agentes que intervienen en el proceso de distribución que es exactamente el mismo que utilizan los campesinos independientes, es decir que los productores son dueños de sus cosechas y están en libertad de decir a quien, y a qué precio venderán el producto de sus cosechas. Afrontan las mismas dificultades, sintiéndose agobiados principalmente por los cambios climáticos q muchas veces afectan las cosechas.

Industria: Parte de la economía del municipio de El Triunfo está sustentada por la existencia de la agricultura, ganadería, la carpintería, así como talleres de mecánica y soldadura. De las cuales la mayoría se encuentra en la zona urbana de nuestro municipio.

1.2 UBICACIÓN GEOGRÁFICA.

1.2.1 UBICACIÓN DEL MUNICIPIO

El municipio de EL Triunfo, se encuentra situado en la parte sur del departamento de Choluteca, a una distancia de 40 kilómetros de la cabecera departamental, posee una extensión territorial de 291.2 Km y dimensiones de 21.8 kilómetros de norte a sur; y 12 kilómetros de este a oeste; aproximadamente a 100 metros sobre el nivel del mar y sus partes más altas llegan a medir hasta 400 metros.

1.2.2 LÍMITES TERRITORIALES:

El municipio de El Triunfo, limita al:

- **Norte:** con los municipios de El Corpus, Concepción de María
- **Sur:** con Republica de Nicaragua
- **Este:** con la Republica de Nicaragua
- **Oeste:** con el Municipio de Namasigüe

1.2.3 EXTENSIÓN TERRITORIAL

El municipio de El Triunfo tiene una extensión territorial de 301.50 km² el cual está distribuido en 11 aldeas y 138 comunidades, barrios, colonias y caseríos.

1.2.4 ALTURA DE EL MUNICIPIO REFERENCIA CASCO URBANO Y PUNTO MÁS ALTO:

La altura del municipio de El Triunfo es de 104 msnm, tomado desde la municipalidad. Y el punto más alto es de 380 msnm.

COORDENADAS:

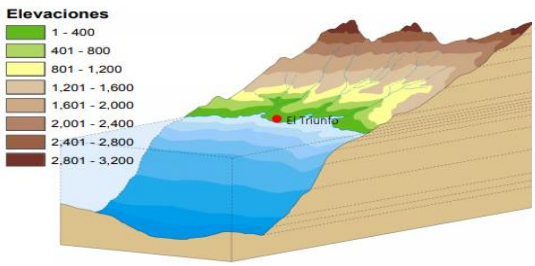

1.2.5 DESGLOSE DE ALDEAS COLONIAS BARRIOS Y CASERIOS

ALDEAS		COMUNIDADES
EL TRIUNFO	1	Barrio El Centro
	2	Colonia Bello Horizonte
	3	Barrio El Tololo
	4	Barrio Brisas del Rio Guale
	5	Barrio El Calvario
	6	Colonia Gracias A Dios
	7	Barrio La Cruz
	8	Barrio San Miguel
	9	Barrio San Jose
	10	Barrio Morazan
	11	Colonia Nueva Sayapa
	12	Colonia 27 De Mayo
	13	Colonia Araujo
	14	Coloninia Mandy Araujo
	15	Colonia Santa Lucia
	16	Colonia Nuevo Amanecer
	17	Colonia Argeñal
	18	Colonia Los Laureles
	19	Las Pilas
	20	Los Laureres
	21	Masila
	22	La Ceiba
	23	Barrio Mario Jose
	24	Colonia Jesus Corea
	25	Barrio La Libertad
	26	El Jocote
El Perico	27	San Buena Ventura 1
	28	San Buena Ventura 2
	29	Las Chacaras
	30	Las Uvas
	31	Los Coyotes
Azacualpa	32	Azacualpa
	33	El Gramal
	34	Col. Nuevas Marias
	35	Colonia Santa Mira
	36	Villa Nueva
	37	Agua Caliente
	38	El Carmen 1
	39	El Carmen 2
	40	El Pilar
	41	Las Marias

	42	Nueva Concepcion
	43	Ojo de Agua
	44	El Faro
	45	Varsovia
	46	4 de Diciembre
	47	Coop. 6 de Enero
	48	El Cementerio
	49	El Indio
	50	El Chicle
	51	Pista Agua Caliente
	52	El Espino
	53	El Tamarindo
Rio Grande	54	Rio Grande N° 1
	55	Rio Grande N° 2
	56	Rio Grande N° 3
	57	Matapalos La Encenada
Las Haciendas	58	El Angel
	59	El Castaño
	60	La Corteza
	61	El Cedral
	62	El Fortin
	63	La Coronada
	64	
	65	Los Cerritos
	66	Santa Catarina
	67	Las Arenas
	68	Bajada del castaño
	69	Las Lajas
	70	Flor del Campo
	71	Altos de Doña Julia
	72	Nuevo Cahuano
	73	El Estribo
	74	Colonias Unidas
San Juan	75	San Juan
	76	Barrio Nuevo
	77	12 de Febrero
	78	Los Angelitos
	79	Los Garrobos
	80	El Limon
	81	El Terrero
	82	La Canoa
	83	La Caoba Triunfeña
	84	La Cayuya
	85	La Papaya

	86	La Peña
	87	Dos Quebradas
	88	Los Calpules
	89	Los Chilamates
	90	7 de Mayo
	91	Gusaule
	92	Col. Maura Catalina
	93	Dos Cerros
	94	San Miguel
	95	Santa Martha
	96	Soni
Santa Maria	97	Santa Maria Centro
	98	El Valle
	99	Vecinos de Santa Teesa
	100	El Burio
	101	Los Banegas
	102	Los Ochoa
	103	Los Vallejos
	104	Las Hormigas
	105	La Liga
	106	El Barreal
	107	El Zapote
	108	Canta Ranas
	109	Tierra Colorada
	110	Los Platos
Santa Teresa	111	Santa Teresa El Llano
	112	Santa Teresa Las Bateas
	113	Santa Teresa Rio Ariiba
	114	Santa Teresa Rio Abajo
	115	Santa Teresa Centro
	116	Las Casitas
	117	El Porvenir
	118	El Platanillo
Nance Dulce	119	Nance Dulce
	120	Cuatro Esquinas
	121	Nuevo Progreso
	122	El Cedral
	123	San Ramon
El Cedrito	124	Las Hormigas
	125	Cacao Colon
	126	Carao Abajo
	127	Carao Arriba
	128	El Chorro
	129	Pidra Parada
	130	Sasacales

	131	Tierra Hueca
La Calera	132	La Calera
	133	San Antonio
	134	El Cahuano
	135	Los Vaquedanos
	136	Los Velasquez
	137	La Ceibilla
	138	La Ceiba
	139	Mercedes del Perico

1.3 CONTEXTO BIOFÍSICO

1.3 CARACTERISTICAS FÍSICAS

1.3.1 TOPOGRAFÍA DEL MUNICIPIO

La mayoría de los terrenos que conforman el municipio de El Triunfo son relativamente planos, con una altura de 100 msnm. Es de resaltar que este municipio cuenta con pocos cerros entre los que podemos mencionar El cerro de masilla, en la parte oeste; cerró santa Teresa en la parte norte que sirve como límite territorial con los municipios de El Corpus y Namasigüe.

1.3.2 PRINCIPALES RÍOS Y QUEBRADAS QUE LO CRUZAN

Este municipio cuenta con un importante recurso hídrico del cual se alimentan una red de 3 ríos y 5 quebradas que son:

- Rio Grande (Negro)

- Rio Guale

- Rio de Sazacale

QUEBRADAS

El municipio de El Triunfo por su ubicación geográfica tiene como principal fuente hidrográfica el Rio Guale, que corre al este del municipio a unos cuantos metros del casco urbano

y sirve como límite político entre Honduras y Nicaragua. Existe una red de quebradas en todo el municipio que drenan en el Rio Guale; la mayoría de estas quebradas tienen agua solamente en la época lluviosa. Todas estas fuentes de agua están comprendidas dentro de la subcuenta del Rio Guale los cuales cruzan por nuestro municipio.

1.3.3 CLIMA PREDOMINANTE

El clima del municipio de El Triunfo se clasifica como cálido y templado. Los inviernos son más lluviosos la temperatura promedio oscila entre los 28° y 38° grados centígrados. La precipitación es de 727 mm al año.

1.3.4 TIPOS DE SUELOS

Los tipos de suelos que predominan: Los suelos Arcillosos, Franco Arenosos y Francos, Pula (tierra negra) y existencia en abundancia de piedra caliza los cuales tienen un alto contenido de materia orgánica que está dada por el tipo de vegetación y también existen zonas determinadas que poseen minerales.

Categoría	Superficie (ha)	%
Agricultura tradicional - matorrales	13562.32	44.19
Pastizales - sabanas	10164.13	33.12
Agricultura tecnificada y semitécnificada	3007.91	9.80
Bosque Latifoliado	2906.18	9.47
Asentamientos humanos	552.92	1.80
Suelos desnudos	397.05	1.29
Cuerpos de agua	49.67	0.16
Sin información	44.61	0.15
Bosque mixto	4.00	0.01
Total	**30688.78**	**100**

1.3.5 TIPOS DE ESTACIONES

En nuestro municipio solo se identifican dos estaciones en el año que son invierno que comprende los meses de mayo hasta octubre siendo este el tiempo que aprovechan los agricultores para sembrar cultivos y verano temporada que utilizan los productores que siembran sus cultivos de melón, sandilla etc… a base del sistema de riego.

1.3.6 CARACTERÍSTICAS BIOLÓGICAS

1.3.7 PRINCIPALES ZONAS DE VIDA

El Municipio es característico por la presencia de jícaro, carbón, marco enlizo y el indio desnudo entre otros árboles. Estiptico de las tierras bajas del pacifico y en este bosque existe un endemismo bastante alto. Es el tercero en proporción a nivel nacional. Común en valle y Choluteca.

1.3.8 SUBCUENCA A LA QUE PERTENECE EL MUNICIPIO

El Municipio cuenta con tres subcuentas que son:

Río Guale que nace en el costado norte del municipio cruzando las comunidades de Santa Teresa río Arriba o las Bateas, Santa Teresa río Abajo, Río Grande N.2, El Casco Urbano, Calpules, San Juan. En la comunidad de Soni se une con la sub cuenca del río Guasaule mismo que nace en la aldea el Potrerito de Concepción de María y cruza la comunidad del Coyol y Soni los cuales a su vez conforman el Río Negro.

El Río Sazacales se forma de dos micros cuencas Sazacales, que nacen al Este de la comunidad Santa Teresa y al Oeste de Santa Teresa Centro nace la micro cuenca cantarrana, cruzando las comunidades de santa María, el chorro, el sapote, piedra parada y se unen en la comunidad de piedra parada para formar la sub cuencas, que cruza las comunidades de Tierra Hueca, Azacualpa, Villa Nueva, Nueva Concepción, Carmen, El Faro y desembocando en las costas del Océano Pacifico.

1.3.9 PRINCIPALES MICROCUENCAS

La descripción de Micros cuencas Sazacales, que nacen al Este de la comunidad Santa Teresa y al Oeste de Santa Teresa Centro nace la micro cuenca cantarrana, cruzando las comunidades de santa María, el chorro, el Zapote, piedra parada y se unen en la comunidad de piedra parada para formar la sub cuencas, que cruza las comunidades de Tierra Hueca, Azacualpa, Villa Nueva, Nueva Concepción, Carmen, El Faro y desembocando en las costas del Océano Pacifico.

1.3.10 ÁREAS PROTEGIDAS

El Municipio cuenta con la Berbería como área Protegida según el Sistema de Humedales del Golfo de Fonseca de acuerdo a los sitios RAMSAR de Honduras.

1.3.11 ZONAS DE RESERVA BIOLÓGICA EXISTENTES

El Municipio no cuenta con reservas biológicas según los sitios de Reservas de Honduras.

1.3.12 TIPO DE VEGETACIÓN PREDOMINANTE

La flora: En el Municipio de El Triunfo se encuentra una gran variada de especies de árboles como: Jícaro, Carbón, Quebracho, Aceituno, Guanacaste, Cedro, Caoba, Eucalipto y en la zona montañosa prevalece el Roble, el Laurel, Neem también se consideran algunas zonas devastadas que requieren reforestación.

También se pueden encontrar plantas medicinales tales como: El Limón, Quina, indio desnudo, Eucalipto, Zacate de Limón, Ruda, Sábila, Hierva buena y Guácimo entre otras.

Entre las plantas frutales y comestibles tenemos: Mango, Naranja, Marañón, Nance, Sandia, ciruela o jocote Tamarindo, Guayaba, Papaya, Limón, Aguacate, coco caña de azúcar, albaricoque, zapote, aguacate etc.

Y entre las plantas de hortalizas están: Maíz, Frijoles, café, maicillo, okra y ajonjolí que en su mayoría se utiliza para consumo local.

1.3.13 LA FAUNA

Es muy reducida ya que sus principales especies están en peligro de extinción debido a la cacería sin control de que son objeto dichas especies entre ellas: La Iguana, Garrobo, Armadillo, Cascabel, Conejo, Coyote, Venado, Loros y las Aves de rapiña.

Entre la fauna domestica podemos mencionar lo que forma uno de los patrimonios de nuestra comunidad como lo es el Ganado Vacuno, Caballo, Mula y burro, además la crianza de cerdos, gallinas, Jolote, Pato, perros, gatos etc.

1.3.14 MINERÍA

Se cuenta con lugares identificados para que sean explotados pero debido a la oposición de los pobladores con el apoyo de algunas organizaciones civiles no se ha permitido dicha actividad.

1.3.15 PRINCIPALES CULTIVOS

No.	Cultivos
1.	Maíz
2.	Melón
3.	Maicillo
4.	Okra
5.	Ajonjolí

1.3.16 PLANTAS COMESTIBLES Y MEDICINALES

No.	Medicinales	Frutales
1.	El Limón	Mango
2.	Quina	Naranja
3.	Eucalipto	Marañón
4.	Guácimo	Nance
5.	Indio desnudo	Tamarindo
6.	Zacate limón	Guayaba
7.	Ruda	Papaya
8.	Sábila	Aguacate
9.	Hierva Buena	Coco
10.		Sandia
11.		Limón

12.		Ciruela o Jocote
13.		Sapote
14.		Albaricoque
15.		Melón
16		Caña de azúcar

1.3.17 CARACTERÍSTICAS SOCIALES

1.3.18 MANIFESTACIÓN DE RELACIONES SOCIALES ENTRE SUS POBLADORES

Las relaciones sociales que manifiesta la población de El Triunfo se caracteriza por la amabilidad y la unidad de sus habitantes. También podemos destacar su hospitalidad para con los visitantes.

El Triunfo es una comunidad donde las tradiciones y costumbres están muy apegadas en su forma de vivir, se destaca dentro de las costumbres y tradiciones el aspecto religioso ya que forma parte fundamental de la vida espiritual de sus habitantes. La mayoría de los habitantes profesan la fe católica y la segunda religión más importante es la religión Evangélica. También hay otras religiones, pero son muy pocos habitantes quienes las profesan.

1.3.19 FORMAS DE ORGANIZACIÓN

Cuenta con varias formas de organizaciones entre los principales tenemos:

No.	Organización
1.	Patronatos
2.	Juntas de Agua
3.	Comité de Salud
4.	Sociedad de Padres de Familia
5.	Consejo de Maestros
6.	Clubes deportivos
7.	Grupos eclesiales Católicos
8.	Junta directiva de la Iglesia Evangélica
9.	Cajas rurales de ahorro y crédito
10.	Comisión Ciudadana de Transparencia
11.	Sociedad Civil
12.	Grupos Campesinos

1.3.20 VALORES

Los valores que más se destacan en la población de nuestro municipio son:

- La Hospitalidad.
- La Honradez.
- El Respeto entre sus Habitantes.
- La Solidaridad.
- La Bondad.
- El Amor

1.3.21 GRUPOS ÉTNICOS EXISTENTES

Actualmente no se cuenta con grupos étnicos en el municipio de El Triunfo solo los hallazgos de vestigios de los Chorotegas en la comunidad de calpules.

1.3.22 PATRIMONIO ARQUEOLÓGICO Y LINGÜÍSTICO

Como patrimonio arqueológico contamos con:

- Iglesia Católica.
- La municipalidad
- Escuela Anexo pedro Nufio

1.3.23 PRINCIPALES RELIGIONES.

- Católica
- Evangélica
- Adventista
- Mormón

1.3.24 FORMAS DE RECREACIÓN:

La población del municipio de El Triunfo es relativamente joven y eso hace necesario que se creen espacios de recreación para todos estos jóvenes que están en peligro de caer en drogas y pandillas. Algunas formas de recreación que se realizan tenemos:

- Encuentros deportivos (Béisbol y Fútbol)
- Noches culturales
- Actividades religiosas como convivios, retiros, vigilias para jóvenes y niños.
- Actividades intercolegiales organizadas por instituciones educativas públicas y privadas.
- Juegos tradicionales.

1.3.25 JUEGOS TRADICIONALES

Nuestro municipio El Triunfo aún conserva los juegos tradicionales que se realizan en las ferias patronales y otras celebraciones del año. Entre los más populares podemos destacar:

- Carreras de cinta
- Los maúles
- Bolar cometas
- Carrera de encostalados
- Trapiche
- Trompo
- Saltar cuerda
- Rayuela
- El Huevo y la cuchara
- La anda

1.3.26 PRINCIPALES CELEBRACIONES PATRONALES Y DE OTRA ÍNDOLE:

En Ll Triunfo se celebran varias ferias patronales entre ellas:

- Feria en honor al Cristo Negro de Esquipulas

- Feria en honor a Santa Rosa de Lima

Cada feria es diferente a la otra, pero siempre podemos ver, recorrer y compartir los mismos juegos tradicionales, la diferencia es el nombre y el recorrido de cada santo para la demana del 5 al 15 de febrero se seleba la feria parroquial en honor al santo de Esquipula, pero en realidad la feria original seria del 5 al 14 de enero fecha de la traída del patrón.

Para la semana del 21 al 30 de agosto se celebra la feria parroquial en honor a santa rosa de lima

- Celebrar los novenarios a difuntos
- Celebración de la Virgen de Concepción
- San Antonio
- Virgen del Perpetuo Socorro.

1.4 JUSTIFICACIÓN

Considerando que mediante Decreto Legislativo Acuerdo N° 27-2019 publicado en Diario Oficial la Gaceta el día jueves 24 de enero del 2019, el Congreso de la República aprobó el Decreto N° 180-2018 contentivo al Presupuesto General de Ingresos y Egresos de la Republica, Ejercicio Fiscal 2019, regulo el proceso de presentación de Constancia de Certificación del Plan de Desarrollo del Municipio ante la Dirección General de Planificación y Gobernabilidad Local de la Secretaria de Gobernación Justicia y Descentralización. Considerando anterior estimamos los siguientes aspectos de que justifican:

1.3.1 LA IMPORTANCIA PARA LA ELABORACIÓN DE LOS PDM:

A. Los Planes de Desarrollo Municipal deben responder a una amplia problemática multisectorial de las comunidades, tener una visión y medidas estratégicas, y ser verdaderos instrumentos de gestión local para el desarrollo.
B. Debe ser entendible que la planificación local estará enmarcada y promoverá sus orientaciones en procesos con enfoque y acciones de ordenamiento territorial.
C. Los PDM-PDC representan uno de los medios para el empoderamiento de la gestión local por sus propios actores.

1.3.2 PRINCIPALES INDICADORES SOCIOECONÓMICOS A MEJORAR

El proceso de formulación debe ser medio de reflexión y de concienciación para superar la cultura paternal y generar solidaridad, corresponsabilidad, confianza, tolerancia, participación cívica, e identidad local; creando las bases para la ampliación y el vínculo social.

D. Y, la Planificación local, en sus diferentes dimensiones, es la base y orientación para el desarrollo de capitales: Humanos, social, natural, físico y financiero.

1.4.3. PRINCIPALES EFECTOS E IMPACTOS EN LA POBLACIÓN CON LOS TEMAS QUE SE IMPULSAN

Así mismo plasmando la participación de la comunidad en la solución de los problemas del municipio, y utilizando la planificación como estrategia para alcanzar el desarrollo integral del mismo, Por tanto, damos a conocer la ejecución del presente instrumento de planificación el cual responde a la problemática de las comunidades en corto, mediano y largo plazo, obteniendo mayores resultados en la planificación de priorizar necesidades y ejecución de proyectos.

1.5 BENEFICIARIOS

1.5.1 QUIENES SE BENEFICIARÁN CON EL PLAN

La población del municipio de El Triunfo, Departamento de Choluteca es de aproximadamente 34,113 habitantes de los cuales 17,257 son mujeres y 16,856 son hombres distribuidos en 1 Cabecera municipal, (8 Barrios y 12 colonias), 11 Aldeas.

1.5.2 BENEFICIARIOS DIRECTOS O INDIRECTOS

El presente documento beneficia al municipio con todos sus habitantes. Particularmente aquellos proyectos que tienen dimensión estratégica además hay proyectos que son focalizados en grupos individuales que impactan de manera indirecta a otras personas.

1.5.3 COMO SE BENEFICIARÁN

Los Beneficiarios directos e indirectos para la ejecución del plan se Beneficiarán tal y como fueron priorizados proyectos en cada uno de los planes al momento de su ejecución.

1.5.4 NIVEL DE PARTICIPACIÓN DE LOS BENEFICIARIOS

Debe manifestarse que la particularidad que presenta este plan en su construcción fue totalmente participativo las ideas plasmadas corresponden el sentir y pensar de los involucrados, teniendo esta característica que las decisiones y los proyectos plasmados deben ser participativos convirtiéndose el gobierno local en facilitadores de los procesos ,acompañar las diferentes acciones que se emprendan de las mismas comunidades a través de las diferentes instancias que controlaran y darán seguimiento a la planificación.

1.6 METODOLOGÍA

La metodología aplicada Previo al proceso Focal II, es totalmente participativo fue concertada con los Alcaldes y las Corporaciones Municipales de los municipios de la mancomunidad de NASMAR, posteriormente se capacitaron cuatro técnicos facilitadores que asumieron la ejecución y supervisión del proceso en el trabajo de campo.

1.6.1 ETAPAS DEL PROCESO DEL PLAN.

A continuación, describiremos las diferentes etapas planificadas para el desarrollo del proyecto, las cuales se han dividido en cinco y son:

I. Preparatoria e inducción
II. Elaboración de línea de Base socioeconómica Comunitaria-Municipal.
III. Elaboración de los Planes de Desarrollo Comunitario. (PDC)
IV. Elaboración de los Planes Zonales Territoriales. (PZT)
V. Construcción de la Visión Compartida, PROGRAMAS, Y Proyectos Estratégicos.
VI. Elaboración de otros Planes Sectoriales o Especiales.
VII. Elaboración del Plan de Inversión Municipal, Multisectorial y Plurianual
VIII. Elaboración del primer PIMA (Presupuesto Participativo).
IX. Consolidación y redacción del PDM.
X. Socialización, Validación, Aprobación y Edición.

La siguiente gráfica muestra el flujograma del proceso para la elaboración de los PDM-OT y la lógica metodológica del enfoque del presente plan, el cual respecta los diversos planes existentes y los articula en el PIMP, entendiendo que cada sector genera sus propios procesos.

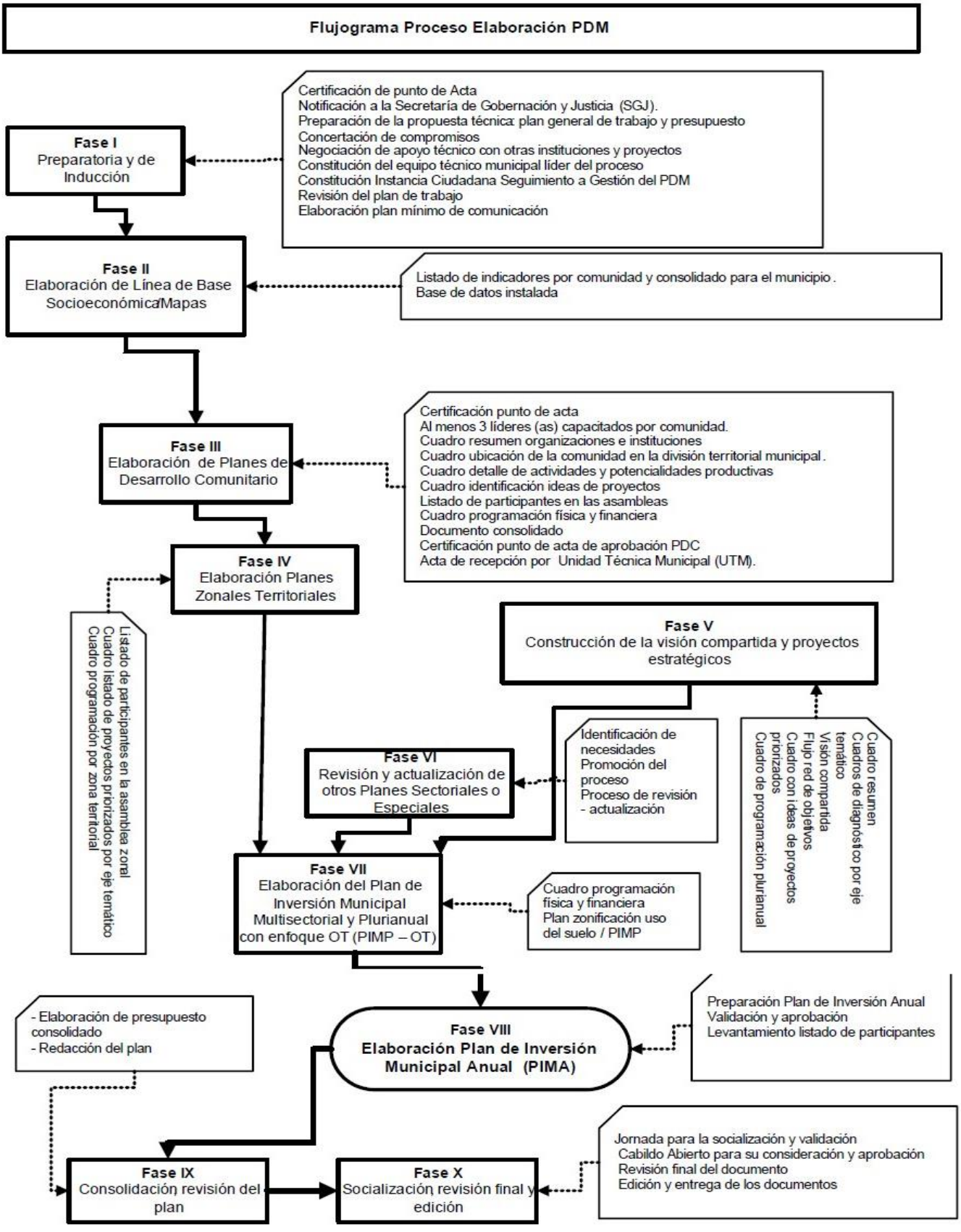
Flujograma Proceso Elaboración PDM
Fase I
Preparatoria y de Inducción
Certificación de punto de Acta
Notificación a la Secretaría de Gobernación y Justicia (SGJ).
Preparación de la propuesta técnica: plan general de trabajo y presupuesto
Concertación de compromisos
Negociación de apoyo técnico con otras instituciones y proyectos
Constitución del equipo técnico municipal líder del proceso
Constitución Instancia Ciudadana Seguimiento a Gestión del PDM
Revisión del plan de trabajo
Elaboración plan mínimo de comunicación
Fase II
Elaboración de Línea de Base Socioeconómica/Mapas
Listado de indicadores por comunidad y consolidado para el municipio.
Base de datos instalada
Fase III
Elaboración de Planes de Desarrollo Comunitario
Certificación punto de acta
Al menos 3 líderes (as) capacitados por comunidad.
Cuadro resumen organizaciones e instituciones
Cuadro ubicación de la comunidad en la división territorial municipal.
Cuadro detalle de actividades y potencialidades productivas
Cuadro identificación ideas de proyectos
Listado de participantes en las asambleas
Cuadro programación física y financiera
Documento consolidado
Certificación punto de acta de aprobación PDC
Acta de recepción por Unidad Técnica Municipal (UTM).
Fase IV
Elaboración Planes Zonales Territoriales
Listado de participantes en la asamblea zonal
Cuadro listado de proyectos priorizados por eje temático
Cuadro programación por zona territorial
Fase V
Construcción de la visión compartida y proyectos estratégicos
Cuadro resumen
Cuadros de diagnóstico por eje temático
Visión compartida
Flujo red de objetivos
Cuadro con ideas de proyectos priorizados
Cuadro de programación plurianual
Fase VI
Revisión y actualización de otros Planes Sectoriales o Especiales
Identificación de necesidades
Promoción del proceso
Proceso de revisión - actualización
Fase VII
Elaboración del Plan de Inversión Municipal Multisectorial y Plurianual con enfoque OT (PIMP – OT)
Cuadro programación física y financiera
Plan zonificación uso del suelo / PIMP
- Elaboración de presupuesto consolidado
- Redacción del plan
Fase VIII
Elaboración Plan de Inversión Municipal Anual (PIMA)
Preparación Plan de Inversión Anual
Validación y aprobación
Levantamiento listado de participantes
Fase IX
Consolidación revisión del plan
Fase X
Socialización revisión final y edición
Jornada para la socialización y validación
Cabildo Abierto para su consideración y aprobación
Revisión final del documento
Edición y entrega de los documentos

1.6.2 VIVENCIAS DE LO QUE SE HIZO EN LOS TALLERES.

En la primera fase se relacionó con la preparación de la Propuesta Técnica, que con apoyo de mancomunidad en la presentación del Plan de trabajo preliminar para la preparación del PDM, así mismo se concertó los compromisos y el Plan Mínimo de Comunicación

Una vez listos las actividades desarrolladas en la preparatoria e inducción, se efectúa la segunda fase que es el insumo que se obtuvo por la base de datos ejecutada en todo el municipio, consecutivo se realizó la tercera fase, la elaboración de los Planes de Desarrollo Comunitario PDC cuyo instrumento de ideas de proyectos fueron formulados por los líderes comunitarios en jornadas de capacitación continua y validadas por asambleas comunitarias, y corporación municipal.

1.6.3 PRODUCTOS QUE SE OBTUVO PARA CONFORMAR EL PLAN

En la Cuarta fase se efectuó la Elaboración de los Planes Zonales Territoriales, que fueron distribuidos en tres zonas; **Zona Alta:** (Piedra Parada, El Chorro, Santa María, Tierra Colorada, El Burío, Las casitas, El Llano, Santa Teresa Centro, Santa Teresa Las Bateas, Santa Teresa Rio Abajo, Santa Teresa Centro, San Buena Ventura 1, San Buena Ventura 2, Las Chácaras, Las Uvas, Los Coyotes, Matapalos Encenada, Rio Grande 1, Rio Grande 2, Rio Grande 3, La Calera, San Antonio, El Cahuano, Mercedes del Perico) . **Zona Media:** (Los Laureles, Cuatro Esquinas, Nuevo Progres, El Cedral, San Ramón, Nance Dulce, La Peña, El Coyol, San Juan, Los Garrobos, La Papaya, Masila, El Jocote, El Limón, La Ceiba, El Triunfo, Las Pilas, Guasaule, Soni, Altos de doña Julia, Barrio Nuevo, La Corteza, Caoba Triunfeña, Dos Cerros, Calpules). **Zona Baja;** (El Gramal, Agua Caliente, El Faro, El Carmen 1 y 2, Coop. 4 de Diciembre, Nueva Concepción, Las Marías, El Castaño, Los Cerritos, Dos Quebradas, Flor del Campo, Las Lajas, El Estribo, Santa Catarina, Carao Arriba, Carao Abajo, Santa Martha, Los Angelitos, 12 de Febrero, Villa Nueva, 6 de Enero, Santa Mira, El Pilar, El Espino, Azacualpa, Varsovia, Colonias Unidas, Nuevo Cahuano, La Coronada, El Ángel, El Fortín, Ojo de Agua, Tierra Hueca, Las Hormigas, El Cedrito, Caco Colon , 3 Piedras, La Cayuya, Las Crucitas, La Canoa, Las Parcelas, 7 de Mayo) y la elaboración de los Planes Zonales fue ejecutado bajo insumos de los planes de desarrollo comunitario para su priorización; en la quinta fase se efectuó la construcción de la visión compartida y proyectos estratégicos donde se diagnosticó un FODA del territorio con enfoque de Ordenamiento Territorial al igual de ella redactamos una visión compartida y desglosamos una visión las líneas estratégicas y objetivos para la elaboración de una programación y de proyectos estratégicos.

1.7 PERIODO

El periodo a ejecución del plan se plasma para cinco años, entrara en vigencia desde el año 2020 hasta el 2024, dando una secuencia y midiendo el proceso FOCAL III, en los siguientes ejes temáticos muestra un cronograma de tiempo estimado para la ejecución del Plan De Inversión Municipal. para el eje tematico de ordenamiento territorial se ejecutaran 12 proyectos apartir del año 2020 al 2021 para el ejetematico salud y nurticion serán 7 proyectos, para el eje tematico educación serán 6 proyectos, para el eje tematico recurso natutales y ambiente saran 10 proyectos, para los grupos vulnerable serán 16 proyectos para el eje tematico vivienda serán ejecutados 4 proyectos, para el eje tematico de seguridad alimentaria serán ejecutados 2 proyectos para el eje tematico tierra se ejecutaran 5 proyectos para el eje temaico participación serán ejecutados 3 proyectos para el eje tematico seguridad ciudadana serán ejecutado 1 proyectos para el eje tematico infraestructura social serán ejecutado 16 proyectos y para el el eje tematico turismo se ejecutaran 3 proyectos.

2 MARCO DE REFERENCIA

2.1 PRINCIPALES INDICADORES

2.1.1 ANÁLISIS DE LOS PRINCIPALES INDICADORES SOCIOECONÓMICOS

2.1.2 POBLACIÓN

El Municipio de El Triunfo cuenta con una población de 34,113, población masculina de 16,856 y femenina de 17,257 en 1 cabecera municipal 128 comunidades incluyendo Barrios y Colonias del Casco Urbano.

2.1.3 PROMEDIO DE PERSONAS POR VIVIENDA

Existen un promedio de 4.20 personas por vivienda y la densidad poblacional es de 113 hab. /km2, la población de 16 a 18 años es de 2,519 con índice de 7.38% del total lo que muestra una población relativamente joven y que en los próximos años ellos necesitaran más fuentes de empleo y servicios públicos, entre otros aspectos.

2.1.4 CLASIFICACIÓN DE PERSONAS POR RANGO DE EDADES Y SEXO

Rangos de Edades	No. De Personas	% De Personas	Clasificación por Género			
		%	Hombres	%	Mujeres	**%**
Menores de 1 año	478	1.40	237	1.41	241	1.40
De 1 a 4 años	3369	9.88	1645	9.81	1715	9.94
De 5 a 6 años	1580	4.63	800	4.75	780	4.52
De 7 a 12 años	4410	12.93	2272	13.48	2138	12.39
De 13 a 15 años	2173	6.37	1147	6.80	1026	5.95
De 16 a 18 años	2519	7.38	1299	7.71	1220	7.07
De 19 a 23 años	3312	9.71	1637	9.71	1675	9.71
De 24 a 30 años	3918	11.49	1900	11.27	2018	11.69
De 31 a 40 años	4141	12.14	1953	11.59	2188	12.68
De 41 a 50 años	3115	9.13	1489	8.83	1626	9.42
De 51 a 64 años	2853	8.36	1336	7.93	1517	8.79
De 65 años y más	2245	6.58	1132	6.72	1113	6.45
Total	**34,113**		**16856**		**17257**	

2.1.5 COMPORTAMIENTO MIGRATORIO Y HACIA DONDE

Los índices de desempleos en nuestro municipio son altos debido a esto muchas personas deciden emigrar a diferentes países para mejorar la calidad de vida de sus familias. El siguiente cuadro muestra la cantidad de emigración en el municipio.

POBLACIÓN	PORCENTAJE
671	8.52

2.1.6 SALUD

En los últimos años la municipalidad ha mantenido su apoyo al sector salud con la construcción y rehabilitación de cinco centros de salud que cuentan con las instalaciones adecuadas como también con el personal médico necesario y abastecimiento del medicamento para una mayor atención a la población. El municipio cuenta con 13 centros de salud ubicados en las siguientes comunidades:

- Nueva concepción
- Ojo de Agua
- Azacualpa
- El Chorro
- Santa María
- Santa Teresa
- Matapalo
- Nance Dulce
- Guasaule
- El Estribo
- San Buena Ventura
- Rio Grande N. 1
- Casco urbano (Barrio San Miguel y Col. Bello Horizonte)

2.1.7 ACCESO DE LA POBLACIÓN A LOS SERVICIOS DE SALUD:

El municipio cuenta con 13 centros de salud que han sido construidos con el apoyo de la secretaria de salud y la alcaldía municipal en diferentes comunidades, esto permite que la población obtenga un mayor servicio.

2.1.8 OPINIÓN DE LA CALIDAD DE LOS SERVICIOS DE SALUD.

Según informes de los auditores sociales la población en general, opina que la calidad en el sistema de salud de nuestro municipio requiere de mayor atención, abastecimiento de medicamento y el equipo adecuado.

2.1.9 SITUACIÓN DE LA SALUD REPRODUCTIVA

El Triunfo hay aproximadamente 11,311 mujeres en edad reproductiva. De los cuales 1,656 personas usan algún método anticonceptivo con sus parejas.

En el siguiente cuadro mostramos las respuestas de los encuestados con respecto a la planificación familiar y al método que usa.

Tipo de método que utiliza	Cantidad	%
DIU	59	3.36
Inyección	993	56.61
Implante	66	3.76
Operación	231	13.17
Pastilla	311	17.73
Preservativo	35	2.01
Ritmo	59	3.36
Total	**1,656**	**100**

2.1.10 NUMERO DE MADRES SOLTERAS EXISTENTES

La desintegración familiar y falta de valores es la causa por la cual existen 1,475 madres solteras en el municipio.

2.1.11 NÚMERO DE NIÑOS QUE NACIERON EL AÑO PASADO.

Durante los años 2017 y 2018 en el Municipio de El Triunfo nacieron 192 niños, lo que significa una tasa de natalidad de 0.60% de la población.

2.1.12 FRECUENCIA DE QUIENES ATIENDEN LOS PARTOS

En cuanto a quienes atienden el parto es de acuerdo a la posición económica de la persona.

En el siguiente cuadro muestra los lugares donde son atendidos los partos.

Quien atendió el parto	Cantidad	%
Casa	28	14.21
Centro de Salud	36	18.27
Clínica materno infantil	7	3.55
Clínica privada	4	2.04
Hospital	122	61.93
Total	189	100%

2.1.13 NÚMERO DE MUERTES MATERNAS Y DE NIÑOS MENORES DE 5 AÑOS

El año anterior se registraron durante el parto 22 muertes, en el parto 4 muertes después del parto 3 muertes durante el embaraso 16 muertes y 6 niños menores de 5 años por diferentes causas:

CAUSA DEL FALLECIMIENTO	CANTIDAD
Durante el parto	22
En el parto	4
Después del parto	3
Durante el embarazo	16
Niños menores de 5 años	6
Total	51

2.1.14 ENFERMEDADES MÁS FRECUENTES.

Las enfermedades de mayor incidencia en la población son las infecciones respiratorias con un total de 28.99% personas afectadas, las cusas pueden ser muchas, pero la principal es que la mayor parte de contaminación. Otras con 25.40% personas afectadas de enfermedades de la Chikungunya y la otra es de Asma Bronquial con un total de 6.77% y otras como enfermedades como la diarrea, tal como puede observarse en el siguiente cuadro:

#	Tipo de Enfermedad	En Cuantos Se Manifestó	Sexo		Asistencia Médica Publica	Asistencia Médica Privada
			H	M		
1	Infecciones Respiratorias	1370	676	694	1198	75
2	Dengue Clásico	381	194	187	342	16
3	Paludismo	146	83	63	136	4
4	Dengue Hemorrágico	23	13	10	20	3
5	Chagas	10	3	7	10	0
6	ZIKA	208	101	107	177	22
7	Chikungunya	1200	563	637	1079	64
8	Hipertensión arterial	184	55	129	157	20
9	Diabetes	178	53	125	144	25
10	Asma Bronquial	320	138	182	291	21
11	Epilepsia	29	17	12	27	2
12	Neumonía	49	28	21	43	5
13	Alcoholismo	39	38	1	16	3
14	Drogas	5	5	0	3	0
15	Tuberculosis	7	3	4	6	1
16	Cáncer	18	8	10	15	3
17	Diarreas	274	142	132	240	7
18	De la piel	109	52	57	90	11
19	Discapacidad	175	92	83	160	11
	Total	4725	2264	2461	4154	293

2.1.15 SERVICIOS BÁSICOS.

2.1.16 NÚMERO DE VIVIENDAS CON AGUA (POR CUALQUIER MEDIO)

La mayor parte de la población de la comunidad recibe agua domiciliar por acueducto, seguido de las personas que acarrean agua de rio o quebrada.

Número de viviendas con agua, domiciliar, acueducto, llave publica, letrinas, recolección de basura y el aseo de las calles. Energía Eléctrica.

No.	Servicio	Reciben Si	Porcentaje	Promedio días
1	Agua de pozo propio	1810	22.27	5.32
2	Agua domiciliar de pozo comunal	2205	27.13	4.54
3	Acarrea agua de rio o quebrada	931	11.45	3.02
4	Agua domiciliar por acueducto	2362	29.06	2.45
5	Agua llave pública / fuente	515	6.34	2.98
6	Reservorio de agua lluvia	231	2.84	2.33
7	Inodoro o servicio sanitario	517	6.36	0
8	Letrina de fosa simple	3898	47.96	0
9	Letrina de fosa séptica	1115	13.72	0
10	Usa letrina	4888	60.14	0
11	Recolección de basura	256	3.15	0.7
12	Aseo de calles	89	1.09	0.52
13	Energía eléctrica domiciliar	3118	38.36	0
14	Teléfono (HONDUTEL)	130	1.6	0
15	Teléfono (Celular móvil o fijo)	2353	28.95	0
16	Alumbrado público	2160	26.57	0
17	Mantenimiento de calles	259	3.19	0

La mayor parte de la población del municipio cuenta con servicios básicos de agua de llave pública, letrinas, energía eléctrica, recolección de basura, aseo de calles, alcantarillado sanitario y calles principales pavimentadas.

2.1.17 QUIENES ADMINISTRAN EL AGUA Y SU EFICIENCIA

Los encargados de administrar el agua son las juntas de agua existentes en todas las comunidades que cuentan con este servicio. En el casco urbano quien administra el agua es la Alcaldía Municipal y su eficiencia está a cargo el personal contratado para brindar dicho servicio.

2.1.18 VIVIENDAS CON ALCANTARILLADO

Este servicio solo existe en el casco urbano de las que solo 516 viviendas cuentan con el servicio que representan 6.55% de la población.

2.1.19 VIVIENDAS CON LETRINAS Y CUANTOS LA USAN

En el siguiente cuadro comparativo mostramos cuantas viviendas poseen letrinas y cuantos de estas personas la utilizan de manera adecuada:

2.1.20 RECOLECCIÓN DE BASURA Y SU EFICIENCIA

Este servicio solo se brinda en el casco urbano, el cual es recibido por 3.15% de la población total, posteriormente se traslada al crematorio municipal donde es quemada y no recibe ningún tipo de tratamiento.

El resto de población realiza la recolección de basura en sus viviendas y la queman en sus solares.

2.1.21 ASEO DE LAS CALLES

Esta actividad es realizada por cada habitante de la comunidad, las alcaldías municipales en conjunto con la secretaria de salud ejecutan el aseo de calles siendo 1.09% que expresa la población.

2.1.22 CANTIDAD DE VIVIENDAS CON ENERGÍA ELÉCTRICA O SOLAR

TIPO DE ENERGÍA QUE RECIBEN	CANTIDAD DE VIVIENDAS
Energía eléctrica	3,119
Energía solar	109

2.1.23 CANTIDAD DE DÍAS QUE RECIBEN LOS SERVICIOS BÁSICOS.

SERVICIOS	DÍAS
Agua domiciliar por acueducto	2 días por semana
Recolección de basura	Todos los días del año
Aseo de calle	6 veces al año
Energía eléctrica domiciliar	Todos los días
Alumbrado publico	Todo los días
Mantenimiento de calle	1 ves al año

2.1.24 OPINIÓN SOBRE LA CALIDAD DE LOS SERVICIOS Y QUE HACER PARA MEJORARLA

La población requiere que se dé un mejor mantenimiento al servicio público, según los resultados obtenidos se deben de tomar acciones que vengan a fortalecer dicho servicio.

2.1.25 VIVIENDA

Distribución de viviendas por el número de piezas con que cuentan

Cantidad Viviendas según # de piezas		
No. Piezas por vivienda	Total	%
1 una pieza	261	3.21
2 dos piezas	1001	12.32
3 tres piezas	2707	33.3
4 cuatro piezas	2621	32.25
5 cinco piezas	974	11.98
6 seis piezas	407	5.01
Más de 6 piezas	156	1.92
Total	7427	

Cantidad vivienda por # piezas como dormitorio		
No. Piezas por vivienda	Total	%
1 una pieza	2914	35.85
2 dos piezas	3684	45.32
3 tres piezas	1150	14.15
4 cuatro piezas	292	3.59
5 cinco piezas	47	0.58
6 seis piezas	11	0.14
Más de seis piezas	11	0.14
Total	8109	

2.1.26 COMPORTAMIENTO DE LA

Número de familias por vivienda		
No. de familias por vivienda	Total	%
1 Viviendas con una familia	6975	85.81
2 Viviendas con dos familias	831	10.22
3 Viviendas con tres familias	178	2.19
4 Viviendas con cuatro y más familias	112	1.38
Total	8096	

No. de baños por vivienda	Total	%
0 Viviendas sin baños	3890	47.86
1 Viviendas con un baño	3979	48.95
2 Viviendas con dos baños	223	2.74
3 Viviendas con tres baños	28	0.34
4 Viviendas con cuatro y más baños	9	0.11
Total	8129	

TENENCIA DE LA VIVIENDA

La mayor parte de la población posee viviendas propias de las cuales el 48.6% posee dominio pleno y 26.18% cuenta con dominio útil. El municipio tiene un total de 871 familias que no tienen vivienda y que viven en casas alquiladas o prestadas que es representada por 11.06% de la población total. A continuación, se detalla en los siguientes cuadros.

Tenencia de la Vivienda	Cantidad	%
Alquilada	367	4.51
Prestada	521	6.41
Propia Pagando	592	7.28
Propia pagada	6650	81.80
Total	7877	100

DOMINIO QUE POSEE	TOTAL
PLENO	3,183
ÚTIL	1,790

Fuente: Informe Línea Base

2.1.27 CONDICIONES DE LAS VIVIENDAS OCUPADAS Y POR QUE

La mayor parte de las viviendas habitadas, se encuentran en condiciones regulares y existe un porcentaje del 19.16% de viviendas en mal estado que presentan problemas en su estructura a nivel de techo, paredes y pisos.

Condiciones de la viviendas	Cantidad	%
BUENA	1797	22.11
REGULAR	4775	58.73
MALA	1558	19.16
Total	**7877**	**100**

Fuente: Informe Línea Base

2.1.28 CONDICIONES DE LAS VIVIENDAS DESOCUPADAS Y PORQUE

El Triunfo se encuentra 2,116 casa desocupadas. Las causas pueden ser muchas, pero entre las comunes estas: la desintegración familiar, la emigración a otros países que es muy frecuente en nuestro municipio y además hay familias que poseen más de una vivienda y posiblemente la tengan desocupada.

2.1.29 DEFICIENCIA MÁS EVIDENTE DE LAS VIVIENDAS.

Los problemas de vivienda que más aquejan a la población es que las paredes no tienen repello y poseen problemas estructurales esto se da en mayor parte en el área rural donde las oportunidades de trabajo son más escasas y no pueden cubrir todas sus necesidades.

El siguiente cuadro presenta los problemas más frecuentes en las viviendas.

DEFICIENCIA DE VIVIENDAS	CANTIDAD
No tiene repello	3,228
Piso de tierra	1010
Falta de cielo falso	395
Problemas estructurales	1,955
Techo en mal estado	912
Ninguno	1,621
Total	**9,121**

Fuente: Informe Línea Base

Grado Académico	# Personas en edad escolar		# personas que actualmente estudian a estudiaron		Estudia Ahora	
	Cant	%	Cant.	%	Si	No
Niños en preescolar	797	50.73	521	51.03	384	137
Niñas en preescolar	774	49.27	500	48.97	376	124
Total	1571		1021		760	261
Niños en primer grado	372	51.6	535	52.3	461	74
Niñas en primer grado	349	48.4	488	47.7	430	58
Total	721		1023		891	132
Niños en segundo grado	379	51.78	479	54.68	394	85
Niñas en segundo grado	353	48.22	397	45.32	340	57
Total	732		876		734	142

2.1.30 EDUCACION

En materia educativa, podemos decir que el Triunfo cuenta con la fortaleza que en la mayoría de sus comunidades hay presencia de escuelas de Educación Primaria, Centros de Educación Pre-Básica que posee maestros profesionales en el área educativa.

La cabecera municipal cuenta con Jardines De Niños, Escuelas Primarias, un Instituto que cumple con las condiciones óptimas que el educando requiere.

Las comunidades que no cuentan con escuelas, los niños que estudian tienen que desplazarse caminando a la escuela más cercana para obtener el beneficio.

2.1.31 DESERCIÓN Y REPITENCIA ESCOLAR

Reprobados	Porcentaje	Deserción	Porcentaje
72	**0.0072%**	**55**	**0.0055%**

Fuente SACE.

2.1.32 SEGÚN INFORMACIÓN OBTENIDA DE LA DIRECCIÓN DE EDUCACIÓN MUNICIPAL

La cantidad de Deserción y Repitencia escolar fue proporcionada por la Dirección Municipal de Educación cotejada en la plataforma digital del Sistema de Administración de Centros educativos SACE, de la población escolar municipal perteneciente al año 2018

2.1.33 CANTIDAD Y TASA DE ANALFABETISMO

La cantidad de analfabetismo en el municipio es de 3,094 personas equivalente a un 9.94% de la población, la mayoría de las personas que no saben leer ni escribir son de las zonas rurales en donde a educación es escasa al igual que los recursos económicos debido a esto las personas prefieren trabajar a una edad muy temprana en el campo dejando a un lado la educación.

2.1.34 MATERIAL DIDÁCTICO Y TECNOLOGÍA

En cuanto al material didáctico los centros educativos van de acorde al intelecto del personal docente, sin embargo, no todos los centros educativos cuentan con áreas tecnológicas ya que las condiciones de los centros no están adecuadas para dicho establecimiento, en la actualidad solo siete centros educativos cuentan con tecnología.

2.1.35 INFRAESTRUCTURA DE LOS CENTROS EDUCATIVOS

El municipio en cuanto al área de infraestructura de los centros educativos, no cuenta con el espacio adecuado para impartir clases y la mayor parte de ellos se encuentran en mal estado en cuanto a puertas, paredes, techos, y mobiliario.

2.1.36 RECURSOS HUMANOS Y MOBILIARIO

En 2012 la Secretaria de Educación realizo el lanzamiento del Plan Maestro de Infraestructura Educativa mediante el cual se facilitara el reconocimiento de las necesidades de los Centros Educativos, durante el año lectivo se pudo observar que los centros Educativos reflejan problemas de pupitres en su mayoría se encuentran inservibles las Instituciones no tienen presupuesto ni para comprar pupitres nuevos se dio el caso que algunos centros tuvieron incrementos en la matricula lo cual los pupitres no eran lo suficiente para que todos obtuvieran su propio pupitre. El 63% de los docentes a nivel nacional atiende la población estudiantil de Educación Básica y solo el 8% atiende el nivel de Educación Pre Básica. Al analizar la relación alumno-Docente por nivel encontramos que en promedio del 2014 al 2017 en educación Pre Básica la relación alumnos docente es de 40 estudiantes por Maestro, en Básica es de 36 alumnos y en media es de 12 alumnos por Maestro, por tal razón no hay presupuesto para contratar Docentes y bajar la carga Académica a los Maestros que tienen sobre carga en sus matrículas. Según estándares Internacionales lo conveniente sería reducir la cantidad de alumnos por clase de 25 a 20; lo que implica incrementar el presupuesto por la contratación de más Docentes en todos los niveles.

2.1.37 COMPORTAMIENTO DE LA SOCIEDAD DE PADRES DE FAMILIAS

Los centros educativos del municipio cuentan con la organización de Sociedad de padres de familia, las cuales se eligen en cada año escolar, su fin primordial es apoyar al personal docente en las actividades que tienen como objetivo el desarrollo del centro educativo dicha estructura se compone de la siguiente manera: presidente, vicepresidente, secretario, tesorero, fiscal y vocales.

2.1.38 ANÁLISIS SOBRE LA SITUACIÓN DE LOS JÓVENES Y NIÑOS EN EDAD ESCOLAR

El resultado obtenido en el rango de niños en edad de escolar a nivel de la población es de 41.54% de los cuales actualmente se encuentran estudiando un 57.14% por lo cual el resto de los jóvenes que no estudian es de 42.86% la mayor parte de estos se encuentran en el área rural, Debido a que no cuentan con los recursos económicos necesarios para estudiar

RANGO DE EDADES EN EDAD ESCOLAR	PERSONAS EN EDAD ESCOLAR	PERSONAS QUE ACTUALMENTE ESTUDIAN
5 a 6 Años	1,572	1,390
7 a 12 Años	4,401	4,071
13 a 15 Años	2,165	1,290
16 a 18 Años	2,509	918
19 a 23 Años	3,303	402
24 a 30 años	1	0
TOTAL	**13,951**	**8,071**

2.1.39 DISTRIBUCIÓN POR NIVEL ESCOLAR

Edad por Grado Académico	Grado Académico	Años de estudio
5 a 6 años de edad	Preescolar	2
7 años de edad	Primer Grado	3
8 años de edad	Segundo Grado	4
9 años de edad	Tercer Grado	5
10 años de edad	Cuarto Grado	6
11 años de edad	Quinto Grado	7
12 años de edad	Sexto Grado	8
13 años de edad	Séptimo Grado (Plan Básico)	9
14 años de edad	Octavo Grado (Plan Básico)	10
15 años de edad	Noveno Grado (Plan Básico)	11
16 a 18 años de edad	Diversificado	13 o 14
19 a 23 años de edad	Universidad	19 o 20

2.1.40 CUANTOS ESTÁN ESTUDIANDO Y CUANTOS NO ESTUDIAN

El municipio cuenta con un total de 13,951 personas que están en edad de estudiar lo que representa un 40.88% de la población, actualmente reciben educación 8,071 jóvenes dejando así un margen de 5,880 jóvenes que no reciben ningún tipo de formación académica.

2.1.41 MOTIVOS POR EL CUAL LOS NIÑOS NO ESTUDIAN

Existen varios motivos por los que los niños no asisten a los centros educativos a recibir formación académica los más relevantes son los siguientes:

Problemas emocionales, falta de autonomía de los padres, desintegración familiar dificultades de aprendizaje, condiciones económicas, el ambiente que les rodea, la distancia que se encuentran los de centros educativos, la inseguridad y trabajo infantil, son razones por las que muchos niños no asisten a recibir clases.

2.1.42 IGUALDAD ENTRE LOS SEXOS A NIVEL EDUCATIVO

Género	En edad Primaria (de 7 a 12 años)	Estudia primaria %		Estudia Primaria de los que tienen edad (de 7 a 12 años)		En edad secundaria (de 13 a 15 años)	Estudia secundaria		Estudia Secundaria de los que tienen edad (de 13 a 15 años)	
		Total	%	Total	%		Total	%	Total	%
Niños	2271	2555	51.56	2008	51.38	1147	811	53.29	497	53.5
Niñas	2130	2400	48.44	1900	48.62	1018	711	46.71	432	46.5
Total	4401	4955		3908		2165	1522		929	

Género	En edad de estudiar (de 5 a 23 años)	Estudian o han estudiado	%	Están estudiando	%
Varones	7139	7135	51.17	4168	51.64
Mujeres	6810	6810	48.83	3903	48.36
Total	13949	13945		8071	

2.1.43 COMO SE MANIFIESTA LA CORRELACIÓN ENTRE LOS NIÑOS QUE ESTUDIAN Y NO ESTUDIAN SEGÚN SEXO.

Los siguientes cuadros muestran los resultados obtenidos, en el levantamiento de línea base sobre el nivel de educación por sexo en edad de estudiar.

NIÑOS ESTUDIANDO	Sexo	
	H	M
7,567	3,941	3,626

NIÑOS QUE NO ESTUDIAN	Sexo	
	H	M
5,675	2,894	2,781

2.1.44 CUÁL ES EL CRITERIO O COSTUMBRE QUE PREDOMINA EN EL MUNICIPIO PARA QUE SE MANIFIESTE ESE COMPORTAMIENTO

La mayoría de los padres en el municipio apoyan a sus hijos a obtener la educación básica, ya que consideran, es lo necesario para poder valerse por sí mismo. Otro flagelo que inciden en los jóvenes para que no estudien es la falta de oportunidades, ya que viven atrapados entre las barreras de la pobreza y los padres consideran prioritario la sostenibilidad en el hogar, antes que la educación.

2.1.45 ECONOMÍA

Profesión u oficio	**Cantidad**	
	Total	**%**
0. No trabaja / No definido	5218	19.68
1. Profesionales universitarios	444	1.67
2. Profesionales secundaria / Técnico	705	2.66
3. Obreros	946	3.57
	5789	21.83

4. Agricultores y Ganaderos		
5. Artesanos	2	0.01
6. Jornaleros	364	1.37
7. Empresarios - Comerciantes – Vendedores	670	2.53
8. Oficios domésticos	7790	29.38
9. Estudiantes	4530	17.09
10. Discapacitados - Jubilados - Pensionados - Rentistas	20	0.08

Agrupación de las ocupaciones de la Población en Edad de Trabajar (mayores de 10 años)

Ocupación (PET)	Cantidad		Trabajan PEA		PEI	
	Total	%	Si (ocupada)	No (desocupada)	#	%
0. No trabaja / No definido	5218	19.68	1143	4074	0	0.00
1. Profesionales universitarios	444	1.67	404	40	0	0.00

2. Profesionales secundaria / Técnico	705	2.66	595	110	0	0.00
3. Obreros	946	3.57	889	57	0	0.00
4. Agricultores y Ganaderos	5789	21.83	5164	625	0	0.00
5. Artesanos	2	0.01	2	0	0	0.00
6. Jornaleros	364	1.37	357	7	0	0.00
7. Empresarios - Comerciantes – Vendedores	670	2.53	659	11	0	0.00
8. Oficios domésticos	7790	29.38	247	5	7538	62.43
9. Estudiantes	4530	17.09	0	2	4528	37.50
10. Discapacitados - Jubilados - Pensionados – Rentistas	20	0.08	0	11	9	0.07
.	34	0.13	17	17	0	0.00
TOTAL	26512		9477	4959	12075	

Hogares con ingresos mensuales según rangos

Rangos de ingresos	Hogares	
	Total	%
1. Ingresos menores a < 1000	1762	21.68
2. Ingresos entre Lps. 1001 a 2000	1492	18.35
3. Ingresos entre Lps. 2001 – 4000	2130	26.2
4. Ingresos entre Lps. 4001 – 8000	1758	21.63

5. Ingresos entre Lps. 8001 – 12000	515	6.34
6. Ingresos entre Lps. 12001 – 20000	271	3.33
7. Ingresos entre Lps. 20001 – 30000	79	0.97
8. Ingresos entre Lps. 30001 – 50000	25	0.31
9. Ingresos arriba de Lps. 50001 - y mas	21	0.26
	76	0.93
Total	8129	

Ingresos diarios (en Lempiras)	Hogares		Ingreso promedio diario per cápita por hogar (US$)	% acumulado hogares con < 1.25 US$ per cápita x día
	Total	%		
1. Ingresos 0 a 2000	3254	40.03	1.1116	40.03
2. Ingresos entre Lps. 2001 a 4000	2130	26.20	3.3347	66.23
3. Ingresos entre Lps. 4001 – 8000	1758	21.63	6.6695	87.86
4. Ingresos entre Lps. 8001 – 20000	786	9.67	15.5621	97.53
5. Ingresos de Lps. 20001 en adelante	125	1.54	22.2316	99.07
	76	0.93		100
TOTAL	8129	100		

2.1.46 TIPOS DE CULTIVOS QUE PREDOMINAN EN LA PRODUCCIÓN AGRÍCOLA

Los tipos de cultivos que más predominan son:

- Sandia
- Melón
- Okra
- Caña de Azúcar
- Maíz

2.1.47 ESPECIES PECUARIAS EXISTENTES

El municipio cuenta con diferentes especies pecuaria en las que sobresalen: ganadería (equino, porcino, ovino, bovino y caprino)

Avícolas (gallinas, pavos, patos)

Fauna marina (camarón, cangrejos, peces)

Cultivos (Maíz, Melón, Sandía y Caña de Azúcar)

2.1.48 PRODUCTOS ARTESANALES QUE SOBRESALEN

Existe gran diversidad de artesanía en las cuales tenemos:

- Hojalatería (fabricación de utensilios para el hogar, silos)

- Carpintería (Elaboración de muebles)

- Arcilla (Elaboración de ollas, ladrillos, tejas, jarrones)

- Panadería (variedades de pan casero)
- Sastrería (elaboración de prendas vestir)
- Talabarterías (elaboración de fajas, monturas, carteras)

- Fábrica de Peroles (elaboración de utensilios para uso doméstico)

2.1.49 PRODUCTO AGRÍCOLAS SE INDUSTRIALIZA

- Melón
- Sandia
- Semilla de marañón
- Okra

2.1.50 SERVICIOS QUE SE LE BRINDA A LOS PRODUCTORES EN ASISTENCIA TÉCNICA

La mayor parte de los agricultores reciben asistencia técnica por parte de las empresas y organizaciones que les brindan las facilidades de créditos al igual que las compran sus productos.

2.1.51 CAPACITACIÓN Y CRÉDITO SE OFRECEN Y POR PARTE DE QUIEN

La mayor parte de nuestros productores reciben capacitaciones por parte de instituciones gubernamentales y no gubernamentales mediante demostración y recorrido en campos, sobre la elaboración de abonos orgánicos con el adjetivo de mantener la sostenibilidad de sus siembras.

Los pequeños productores reciben créditos por parte de instituciones bancarias que operan en el país y por empresas que compran sus productos.

2.1.52 EXISTENCIA DE AGIOTISTAS EN EL MUNICIPIO, QUE TASA DE INTERÉS COBRAN, QUE PLAZOS Y QUE CONDICIONES.

El municipio no tiene personas que se dediquen a este tipo de actividad.

2.1.53 TIPO DE INFRAESTRUCTURA PARA LA PRODUCCIÓN EXISTENTE

Por el tipo de producción en el municipio las infraestructuras existentes son:

- Infraestructura vial: conformada por red vial pavimentada y red no pavimentada (caminos secundarios y terciarios) por la cual se traslada la producción.

- Infraestructura de riego: conformado por sistemas de riego por goteo y aspersión utilizando fuentes subterráneas (pozos perforados) y superficiales (ríos), este tipo de infraestructura es utilizado en los grandes cultivos como ser sandía, okra, melón y en pequeños cultivos como maíz.

- Infraestructura energética: conformada por las líneas de transmisión de energía eléctrica primaria y secundaria que sirven para poner en marcha sistemas de riego, plantas empacadoras de melón y otros.

- Infraestructura de telecomunicaciones: conformada por la telefonía y el internet, utilizados en diferentes procesos del área productiva (comercialización, compras, etc.).

2.1.54 EXISTENCIA DE TRANSPORTE Y LAS CONDICIONES

El transporte existente es terrestre contando con rutas que comunica a las ciudades de Choluteca y Tegucigalpa con unidades con capacidad que van desde los 18 a 80 pasajeros. El servicio de transporte interno en el área urbana y el que comunica entre comunidades es a través de mototaxis, actualmente existen aproximadamente unas 300 unidades en el municipio.

2.1.55 CONDICIONES PARA EL TURISMO

El municipio cuenta con atractivos que pueden convertirse en rutas de interés para impulsar el turismo, principalmente el ecoturismo a nivel rural. Los principales atractivos que se podrían explotar turísticamente son:

- La ruta de los artesanos de la madera: el municipio es tradicionalmente un lugar donde muchas personas se dedican a la carpintería y ebanistería principalmente es el casco urbano y la zona alta de la Aldea Santa Teresa, esto se puede explotar turísticamente creando tours con paradas en los principales talleres dedicados a este rubro, además se incorpora perfectamente el ecoturismo al apreciar por el trayecto de la ruta la flora y fauna de la zona.

- La ruta de los artesanos de la arcilla y del aluminio: en la comunidad de El Jocote existen varios alfareros que elaboran vasijas

- La ruta del camarón:

- Aguas termales en Agua Caliente y El Doce de Febrero:

- Los Calpules:

- Senderismo Cerro Macila:

2.1.56 PRINCIPALES MERCADOS DONDE COLOCAN LA PRODUCCIÓN.

El pequeño productor vende sus productos en los mercados, ubicados en diferentes zonas del país como ser, Choluteca, Tegucigalpa y San Pedro Sula, las empresas grandes vende sus productos a nivel nacional y también en parte de Centro América, los lugares de mejor mercadeo y demanda para los productores son los países de norte américa y Europa.

2.1.57 FUERZA DE TRABAJO EXISTENTE QUE MAS PREDOMINA.

La fuerzan de trabajo en el municipio se da de mayor rango es un total de 4,132 personas que están entre la edad de 31 a 40 años que representa un total de 1,949 hombres y un total de 2,183 mujeres esto según datos obtenidos de la población.

2.1.58 NIVEL DE EMPLEO SUB EMPLEO Y DESEMPLEO

El municipio cuenta con 3,243 personas con un empleo directo devengando un salario mínimo, en su mayoría son personas que cuentan con un nivel académico de educación media y se encuentran 6,204 personas que trabajan en diferentes áreas como ser: Albañilería, jornaleros, agricultores, labradores, ganaderos, pescadores, barberos, ayudante de bus, cargadores, cocineros y tortilleros.

Existe un total de 15,721 personas desempleadas debido a la escasez de fuente de trabajo en todo el país.

EMPLEOS	SUB EMPLEO	DESEMPLEO	TOTAL
3,243	6,204	15,721	25,168

2.1.59 SALARIO E INGRESOS PROMEDIO POR FAMILIA.

La mayoría de los habitantes del municipio son de escasos recursos económicos debido a la falta de oportunidades de trabajo y por lo tanto la mayor parte se dedican a trabajar en la tierra, cultivando maíz, Que sirven de sustentos para el hogar. El siguiente cuadro muestra los rangos de ingresos por familia.

RANGOS DE INGRESOS	CANTIDAD DE HOGARES	%
Ingresos menores a Lps. 1,000.00	1838	22.61
Ingresos entre Lps. 1,001.00 a 2,000.00	1492	18.35
Ingresos entre Lps. 2,001.00 a 4,000.00	2130	26.20
Ingresos entre Lps. 4,001.00 a 8,000.00	1758	21.62
Ingresos entre Lps. 8,001.00 a 12,000.00	515	6.33
Ingresos entre Lps. 12,001.00 a 20,000.00	272	3.35
Ingresos entre Lps. 20,001.00 a 30,000.00	79	0.97
Ingresos entre Lps. 30,001.00 a 50,000.00	25	0.31
Ingresos entre Lps. 50,001.00 y mas	21	0.26

2.1.60 REMESAS FAMILIARES:

En nuestro municipio 734 familias reciben remesas de sus familiares que se encuentran fuera del país. En el siguiente cuadro mostramos el rango de las remesas que reciben algunos habitantes de nuestra comunidad.

RANGO DE REMESAS	CANTIDAD	%
0.01-1000	262	35.03
10000.01-2000.00	252	33.69
2000.00 y más.	204	27.27
Sin ingreso	30	4.01
Total	748	100

2.1.61 AJUSTAN LOS INGRESOS PARA ALIMENTAR LOS TRES TIEMPOS

La mayoría de los habitantes del municipio sus ingresos les ajustan para alimentarse los tres tiempos al día y hay solo una minoría que solo les ajustan para un tiempo. El siguiente cuadro mostramos a más detalle los resultados de este comportamiento.

TIEMPO DE ALIMENTO	CANTIDAD	%
1 tiempo	17	0.20
2 tiempos	1811	22.28
3 tiempos	6302	77.52
Total	**7877**	**100%**

2.1.62 PROMEDIO DE PERSONAS QUE TRABAJAN LA TIERRA:

En el municipio de El Triunfo 3452 familias trabajan la tierra de los cuales 154 son de sexo femenino y de sexo masculino 4512.

En el siguiente cuadro mostramos con más detalle estos datos estadísticos.

MIEMBROS TRABAJANDO LA TIERRA	CANTIDAD	%
1	2621	75.92
2	576	16.68
3	188	5.45
4	51	1.48
5	10	0.29
6	1	0.03
7	1	0.03
10	1	0.03
12	1	0.03
16	1	0.03
24	1	0.03
Total	**4,666**	**100**

2.1.63 COMPORTAMIENTO DE LA TENENCIA DE LA TIERRA EN QUE TRABAJA LA FAMILIA

Un 25.15 % trabaja en tierras totalmente pagada, seguido de las personas que alquilan tierras con un 15.22%. A continuación, mostramos el cuadro que ilustra de mejor manera estos datos.

TIPO TENENCIA DE LA TIERRA.	CANTIDAD	%
Propia pagada	2045	25.15
Propia pagando	307	3.77
Alquilada	1,237	15.22
Prestada	310	3.81
En litigio	64	0.79
No tiene	4,155	51.11
Comunal	12	0.15
Total	**8,130**	**100**

2.1.64 SE PRODUCEN LOS SUFICIENTES ALIMENTOS PARA EL CONSUMO FAMILIAR:

El municipio cuenta 2,887 familias que producen alimentos para su auto consumo con un porcentaje de 82.86%, como también se encuentran 489 familias que obtienen excedente para la venta con un porcentaje de 14.04%.

2.1.65 CALIFICACIÓN DEL RECURSO HUMANO

La clasificación de los recursos humanos en su mayoría hay un mayor porcentaje en el género masculino con 96.85% considerando que las mujeres ocupan el 3.15%.

2.1.66 PARTICIPACIÓN

Como en la mayoría de los municipios del país, los procesos de participación social se manifiestan a nivel comunitario, ejemplo de ello son los Patronatos, Juntas de Agua, Iglesias, Sociedades de Padres de familia y Clubes Deportivos.

2.1.67 INSTANCIAS Y MECANISMOS DE PARTICIPACIÓN PROMOVIDAS EN LA GESTIÓN PÚBLICA DEL MUNICIPIO

A nivel municipal existen organizaciones representativas como, Consejo de Desarrollo Municipal, Comisión de Transparencia, Comisión de Sociedad Civil, Consejo de Educación

Municipal, el CODEM, Comisión Municipal de la Juventud y Niñez, Comité de Apoyo a la Mujer, Comisionado Municipal, Consejos de Micro cuencas. Pero a pesar de estas organizaciones es evidente la necesidad de promover procesos que impulsen la conciencia y la participación de los ciudadanos en sus diferentes ámbitos.

2.1.68 COMPORTAMIENTO DE LA PARTICIPACIÓN SEGÚN EL GÉNERO

El siguiente cuadro muestra la cantidad de personas que participan en diferentes tipos de organizaciones existentes en el municipio.

PARTICIPACIÓN EN ORGANIZACIONES		
Hombres	Mujeres	Totales
287	326	613
46.82%	53.18%	100

2.1.69 ESPACIOS DE PARTICIPACIÓN QUE BRINDA EL GOBIERNO LOCAL

Entre los espacios de participación que brinda el gobierno local se identifican los cabildos abiertos, las asambleas comunitarias, reuniones; eventos y procesos ejecutados con apoyo de instituciones públicas, privadas y proyectos.

2.1.70 VOLUNTAD POLÍTICA EXISTENTE POR LA CORPORACIÓN Y EL ALCALDE

La voluntad política de la Corporación en materia de cumplimiento para la ejecución del Plan y demás proyectos ha sido la mejor ya que hay compromiso moral de ver el Municipio en aras de Desarrollo que esto conlleva al buen funcionamiento de la Corporación Municipal.

2.2 INFRAESTRUCTURA BÁSICA EXISTENTE

A continuación, se describe la infraestructura básica existente en el municipio y las principales limitantes en los ámbitos: vial, social, electricidad, educativos, productivos, etc.

2.2 INFRAESTRUCTURA BASICA

2.2.1 VIAL

2.2.2 LONGITUD DE CARRETERAS PRIMARIAS, SECUNDARIAS, CAMINOS DE PENETRACIÓN Y SU ESTADO.

Todas las comunidades tienen carreteras secundarias como vías de acceso. El estado actual de todas las vías es de regular ya que son de tierra y en su mayoría son accesibles para el cruce de dos vehículos, en la temporada de verano, a continuación, detallamos las distancias que hay entre cada una de las comunidades a la cabecera municipal, así como el tipo de vía y su estado actual:

Estado de las Vías de Acceso:

Nombre de la aldea	Distancia al casco urbano	Estado de la carretera
Perico	7.3 km	Regular
Nance dulce	4.0 km	Buena
San juan	6.4 km	Regular
Santa teresa	8.6 km	Regular
El cedrito	12.1 km	Buena
Azacualpa	14.4 km	Buena
La calera	15.1 km	Mala
Rio grande	5.5 km	Regular
Hacienda	19 km	Regular
El triunfo	0.1 km	Buena
Santa maría	10.7 km	Regular

Año a año el gobierno local a través de las gestiones que se realizan con Instituciones y fondos de transferencias le da mantenimiento a las carreteras secundarias y terciarias que se ven afectadas durante toda la época de lluvias por el tránsito de vehículos que viajan hacia las aldeas o caseríos.

2.2.3 DESCRIPCIÓN Y NÚMERO DE COMUNIDADES QUE NO ESTÁN COMUNICADAS

El municipio no cuenta con comunidades sin acceso vial sin embargo debido al poco mantenimiento de las carreteras, hay algunas calles terciarias que se encuentran intransitable.

En época de invierno algunas comunidades quedan incomunicadas por el desborde de ríos y quebradas entre ellas tenemos:

- El pilar o el zopilote
- El fortín
- El Burillo
- Santa teresa rio arriba
- Masila
- Las pilas
- Las chácaras
- Sazacales
- Cacao colon

2.2.4 LONGITUD DE LÍNEAS DE CONDUCCIÓN PRIMARIAS Y SECUNDARIAS EXISTENTES

El municipio cuenta con una longitud de 110 km de línea de conducción primaria y 550 km de línea secundarias.

2.2.5 NÚMERO DE ESTACIONES DE DISTRIBUCIÓN

El municipio de El Triunfo actualmente no cuenta con Estaciones de Distribución del Servicio de Energía Eléctrica.

2.2.6 COMUNIDADES NO ATENDIDAS CON EL SERVICIO

COMUNIDAD	NO CUENTA CON ENERGIA	TIENE ENERGIA SOLAR
El Jocote	X	
Las Lajas	X	
Santa Catarina		X
Los Angelitos	X	
12 de Febrero		X
El pilar	X	
El zapote	X	
El Burillo	X	
Las casitas	X	
La Papaya	X	
Colonias unidas	X	

2.2.7 TELEFONÍA Y CORREOS

2.2.8 DISPONIBILIDAD DE LÍNEAS TELEFÓNICAS DOMICILIARES

En nuestro municipio se cuenta con el servicio

activo de telefonía fija Hondutel con sus oficinas ubicadas en el barrio El Centro, actualmente no se cuenta con una oficina de atención al cliente.

2.2.9 NÚMERO DE ABONADOS POR HONDUTEL

Hondutel tiene la capacidad para 600 abonados de los cuales 242 cuentan con el servicio de telefonía fija a nivel municipal, según la información brindada por el Ing. Henry Corrales empleado de dicha institución.

2.2.10 TELÉFONO COMUNITARIOS

Actualmente en el municipio no se cuenta con teléfonos comunitarios.

2.2.11 AGENCIAS DE SERVICIO DE HONDUTEL

El municipio no cuenta con una agencia de servicio de Hondutel.

2.2.12 AGENCIAS DE SERVICIO DE HONDUCOR

El municipio no cuenta con una agencia de servicio de Honducor.

2.2.13 OTRAS AGENCIAS DE TELEFONÍA EXISTENTE

El municipio no cuenta agencias solamente con los servicios de telefonía móvil que ofrecen Tigo y Claro, es el servicio más utilizado por el acceso a zonas donde no llega la línea telefónica fija, principalmente en zonas aisladas de aldeas y caseríos.

2.2.14 SOCIAL

2.2.15 EXISTENCIA DE CENTROS COMUNALES

Aldeas	Centros Comunales
Casco Urbano	3
Azacualpa	2

El Cedrito	3
El Perico	0
La Calera	1
Las Haciendas	0
Nance Dulce	2
Rio Grande	1
San Juan	0
Santa María	0
Santa Teresa	0
Total……..	12

2.2.16 NÚMERO DE CANCHAS DE FÚTBOL.

Aldeas	Canchas de Futbol
Casco Urbano	4
Azacualpa	2
El Cedrito	2
El Perico	1
La Calera	3
Las Haciendas	12
Nance Dulce	2
Rio Grande	3
San Juan	8
Santa María	2
Santa Teresa	4
Total……..	43

2.2.17 NÚMERO CANCHAS DE USOS MÚLTIPLES.

Aldeas	Canchas Usos Múltiples
Casco Urbano	5
Azacualpa	2
El Cedrito	0
El Perico	0
La Calera	0
Las Haciendas	0
Nance Dulce	1
Rio Grande	0
San Juan	1
Santa María	0
Santa Teresa	1
Total……..	10

2.2.18 NÚMERO DE IGLESIAS

Aldeas	Iglesias
Casco Urbano	18
Azacualpa	19
El Cedrito	12
El Perico	5
La Calera	5
Las Haciendas	8
Nance Dulce	4
Rio Grande	9
San Juan	12
Santa María	8
Santa Teresa	7
Total……..	107

2.2.19 CENTROS DE RECREACIÓN

Aldeas	Centros
Casco Urbano	7
Azacualpa	1
El Cedrito	0
El Perico	0
La Calera	0
Las Haciendas	0
Nance Dulce	1
Rio Grande	1
San Juan	1
Santa María	0
Santa Teresa	0
Total……..	11

2.2.20 HOGAR DE ANCIANOS

El municipio en la actualidad no cuenta con un hogar de ancianos.

2.2.21 HOGAR DE NIÑOS

El municipio en la actualidad no cuenta con un hogar de niños.

2.2.22 CENTROS DE REHABILITACIÓN

El municipio cuenta con un centro de alcohólicos anónimos ubicado en el Barrio San Miguel y centro de rehabilitación integrado ubicado en la colonia Bella Horizonte ambos ubicados en la comunidad de el Triunfo.

2.2.23 CLUBES ROTARIOS

En la actualidad no se cuenta con clubes rotarios.

2.2.24 COMEDORES INFANTILES

Existen cuatro comedores infantiles que son financiados por cooperantes pertenecientes a la iglesia el buen Samaritano

2.2.25 GUARDERÍAS INFANTILES

El municipio no cuenta con guardería infantil.

2.2.26 CEMENTERIOS

El municipio cuenta con 5 cementerios ubicados en las siguientes comunidades, las Lajas, Azacualpa, El Chorro, Santa Teresa El Llano, y el Casco Urbano.

2.2.27 ÁREAS TURÍSTICAS

Se encuentran cinco áreas turísticas en diferentes comunidades como ser: el casco urbano, Masila calpules y rio grande.

El cerro de masila, esta hubicado al sur este del casco del municipio y tiene una altura de 402 metros sobre el nivel del mar y a una distancia de 2.5km, en el cual puedes realizar senderismo, ya que cuenta con una vejetacion de diversidad de arboles que brindan al lugar un ambiente agradable también esta hubicada una cruz la cual es visitada por algunos catolicos el dia de la cruz.

El nunicpio cuenta con dos grandes hoteles que se encuntra hubicados en el centro del municipio y que brindan a los bicitantes un ambiente seguro y agradable

2.2.28 SALUD

2.2.29 CENTROS DE SALUD EXISTENTE

El municipio cuenta con 13 centros de salud ubicados en las siguientes comunidades:

- Nueva concepción

- Ojo de Agua
- Azacualpa
- El Chorro

- Santa María
- Santa Teresa
- Matapalo
- Nance Dulce
- Guasaule
- El Estribo
- San Buena Ventura
- Rio Grande N. 1
- Casco urbano (Barrio San Miguel y Col. Bello Horizonte)

2.2.30 HOGARES MATERNOS INFANTILES

El municipio de El Triunfo cuenta con un hogar materno infantil ubicado en el Policlínico municipal que fue fundada el 2 de agosto del 2018 y funciona con el apoyo de un comité municipal.

2.2.31 NÚMERO DE HOSPITALES

No se cuenta con hospitales en el municipio.

2.2.32 CANTIDAD DE CLÍNICAS ODONTOLÓGICAS

Actualmente el municipio cuenta con dos clínicas odontológica ubicada en el barrio el centro y la otra ubicada en Barrio Brisas del Río Guale además el policlínico brinda servicio odontológico.

2.2.33 CANTIDAD DE CLÍNICAS PRIVADAS

Existen cinco clínicas privadas Cliniyes, Clínica Ebenezer, Clínica médica el Triunfo, Clínica Méndez, Clínica Francis Benítez todas ubicadas en el casco urbano.

2.2.34 EDUCATIVA

2.2.35 CENTROS EDUCATIVOS EXISTENTES

La educación en el municipio es gratuita y obligatoria. Los Centros Educativo son de suma importancia para el desarrollo profesional de nuestros niños, jóvenes y adultos para que en un determinado tiempo pongan en práctica sus conocimientos adquiridos en su carrera profesional y puedan ejercer un mejor desempeño en ámbitos laborales. En 1995 la escolarización en el instituto de "El Triunfo" y centros básicos era de un 41%. El instituto fue fundado en 1978, dentro del casco urbano se encuentran también "3 escuelas", dos escuelas públicas: La Escuela "Pedro Nufio", La Escuela "Casta Azucena Portillo" y una escuela privada "La Cosecha", Seis Jardín de Niños: Jardín de Niños "Nuevo Amanecer", "Carlos Veroy", "Ana Joaquina Martínez", "Argentina Miranda", "La Cosecha" y "Pedro Nufio". En nuestro municipio se cuentan con los siguientes centros educativos en las diferentes comunidades y formándose en algunas ramas importante.

CUADRO DE CENTROS EDUCATIVOS (KINDER, ESCUELA, CENTROS BASICOS, INSTITUTO)

DIRECCIÓN MUNICIPAL DE EL TRIUNFO

Matricula Pre-Básica

N°	NOMBRE DEL CENTRO	CODIGO	LUGAR	TOTAL		
				M.T POR GRADO		
				N	V	T
1	Profa. Rubenia H. De Turcios	60600002	Soni	21	17	38
2	Profa. Ana Joaquina Martínez	60600003	Barrio San Miguel	31	33	64
3	Juan Ramón Mairena V.	60600055	Las Chácaras	13	9	22
4	Argentina Miranda	60600066	Barrio El Centro	37	36	73
5	Genara Herrera	60600067	El Cedrito	18	12	30
6	Mercedes Veroy S	60600068	Santa María	11	19	30
7	Juan Fausto Ortez	60600069	Ojo De Agua	19	20	39

8	María Huete Larios	60600070	Las Casitas	9	3	12
9	José Rubén Mourra	60600071	Nueva Concepción	3	3	6
10	Nuevo Amanecer	60600073	Nuevo Amanecer	33	20	53
11	Prof Judith Raquel Rodríguez	60600074	Las Marías	14	10	24
12	Gregorio Laínez	60600075	El Perico	16	16	32
13	Carrusel	60600076	Nance Dulce	12	8	20
14	Dr Víctor Soriano Pizzati	60600078	Azacualpa	28	27	55
15	Enriqueta Del Carmen Morales	60600083	El Chorro	11	6	17
16	Dilma Leticia Arnodo	60600084	San Buena Ventura	6	9	15
17	Isolina De Jesús Martínez	60600087	Barrio Nuevo	10	13	23
18	Carlos Alberto Veroy	60600088	Col. Bello Horizonte	15	20	35
19	Enriqueta Del Carmen Morales	60600089	Santa Catarina	11	12	23
20	Roder Hernández Ramírez	60600090	El Carao Arriba	3	16	19
21	Julia Mirian Sarmiento	60600093	Las Bateas	5	4	9
22	José Antonio Turcios	60600097	Rio Grande Nº2	14	8	22
23	Francisco Gallego	60600109	Los Coyotes	7	9	16
	Prohecos Pre Básica					
1	Profa Rubenia Hernández De Turcios	60600005	Carao Abajo	8	9	17
2	Santos Pineda Mondragón	60600060	El Zapote	6	10	16
3	Juan Ramón Mairena	60600081	Dos Quebradas	7	8	15
4	Juan Vicente Ochoa	60600086	Tres Piedras	15	5	20
5	José Cecilio Del Valle	60600092	Mercedes Del Perico	8	9	17
6	El Esfuerzo	60600104	Las Crucitas	8	6	14
7	Oscar Antonio Pastrana	60600111	Dos Cerros	8	7	15
8	Juana María Martínez	60600112	El Fortín	6	10	16
9	Dr. Mauricio Oliva Herrera	60600114	Varsovia	7	9	16
10	Sonia Isabel Maradiaga	60600180	Las Parcelas	8	8	16
11	Alma Azucena Núñez	60600190	El Castaño	5	10	15

12	Colonias Unidas	60600193	Colonias Unidas	8	10	18
13	Oscar Antonio Pastrana	60600194	Piedra Parada	12	3	15
14	Adriana Guevara	60600203	Los Laureles	11	7	18
15	Juan Ramón Mairena		Los Garrobos	7	8	15
	Ccepreb Pre Básica					
1	Concepción Pacheco De Aguilar	60600106	Barrio La Libertad	3	2	5
2	Etelvina Del Carmen Martínez	60600107	Los Calpules	1	7	8
3	Judith Raquel Rodríguez	60600121	El Ángel	4	4	8
4	Etelvina Del Carmen Martínez	60600157	El Limón	5	3	8
5	Nuevo Amanecer	60600158	Asentamiento 7 De Mayo	3	2	5
6	Profa Dilma Dinora Vásquez	60600160	Santa Martha	4	1	5
7	Profa Julia Miranda Méndez	60600161	Los Angelitos	4	4	8
8	Nueva Esperanza	60600162	Santa Teresa El Centro	1	5	6
9	Profa Ana Joaquina Martínez	60600164	Santa Teresa El Llano	8	4	12
10	Elías Gutiérrez	60600165	El Jocote	5	7	12
11	José Nimio Acosta	60600167	Rio Grande 1	3	3	6
12	Auristela Gonzales	60600168	El Gramal	4	3	7
13	Mi Primer Aprendizaje	60600169	La Peña	2	3	5
14	Ana Francisca Mercado	60600170	San Juan	7	2	9
15	Dionisio De Herrera	60600171	El Estribo	4	7	11
16	Nuevos Horizontes	60600173	La Calera	2	4	6
17	Judith Raquel Rodríguez	60600178	Cuatro Esquinas	5	3	8
18	Rayito De Luz	60600179	Matapalos N 3	3	7	10
19	Juan Lindo	60600182	Las Hormigas	6	8	14
20	María Antonieta Ordoñez	60600183	Las Lajas	7	5	12
21	Judith Raquel Rodríguez	60600185	Colon Cacao	7	3	10
22	Pedro Nufio	60600186	Barrio Los Graneros	2	2	4
23	Cruz Antonio Escobar	60600187	El Coyol	5	3	8
24	Arco Iris	60600188	El Cedral	3	6	9

25	Estrellitas Del Futuro	60600191	El Burillo	2	6	8
26	San Rafael	60600197	Macila	3	4	7
27	Nahún Osorio Rivera	60600198	Las Uvas	3	5	8
28	Uriel Antonio Arnoldo Gómez	60600199	Rio Grande #3	1	7	8
29	Esther María Maradiaga	60600200	Colonia Brisas Del Guasaule	3	3	6
30	Alex Ventura	60600204	El Porvenir	2	2	4
31	La Luz Del Nuevo Amanecer	60600205	San Antonio	7	2	9
32	José Cecilio Del Valle	60600206	El Guayabal	2	2	4
33	Jacinto López	60600207	La Cayuya	8	5	13
34	Bélgica Mayari Martínez	60600208	San José	2	2	4
35	Helen Griselda Martínez	60600209	La Fortunita, Dos Quebradas	2	2	4
36	Carlos Alberto Gómez		El Cahuano	1	3	4
37	María Del Rosario Ochoa		Flor Del Campo	6	5	11
38	José Concepción Martínez		Agua Caliente	6	5	11
	Cepb Universalización					
1	Lic. Javier Alexander Velásquez		Las Lajas	5	3	8
2	Fidencio Bonilla Carrasco		El Llano	7	6	13
3	Judith Raquel Rodríguez		Matapalos # 3	10	3	13
4	Sabina Baquedano		Cuatro Esquinas	7	8	15
5	Maravillas De Dios		El Cedral	8	8	16
6	Divino Niño		7 De Mayo	7	8	15
7	Los Solecitos		Colonia 27 De Mayo	6	9	15
8	Cristo Vive		Santa Teresa Centro	5	9	14
	No Gubernamentales Privado			0	0	0
1	Harvest – Cosecha	60600196	Colonia Gracias A Dios	5	1	6
			Totales	1340	12 94	2634

Matricula de Escuelas Básicas.

N°	Código	Centro Educativo	Lugar	Matricula Total		
				Matricula por Grado		
				N	V	T
1	60600007	Ramón Rosa	El Cedral	40	27	67
2	60600008	José Ramón Villeda Morales	El Estribo	24	24	48
3	60600009	San José Obrero	El Carao Arriba	31	40	71
4	60600010	Juan Ramón Molina	7 De Mayo	58	62	120
5	60600011	Juan De Jesús Erazo	Las Lajas	50	38	88
7	60600013	Casta Azucena Portillo	Bº San Miguel	124	157	281
8	60600014	Prudencio Martínez Landero	El Jocote	27	13	40
9	60600015	Juan Lindo	El Chorro	43	62	105
10	60600016	Pedro Nufio	El Triunfo	381	381	762
11	60600017	Augusto Constantino Coello	Los Angelitos	47	28	75
12	60600018	25 De Mayo	Nueva Concepción	52	41	93
13	60600019	Carlos Hartling	El Coyol	18	17	35
14	60600020	Gustavo Cadalso	Las Casitas	33	38	71
16	60600023	José Trinidad Reyes	El Limón	24	40	64
17	60600024	Eliseo Pérez Cadalso	El Burillo	24	10	34
18	60600025	Francisco Morazán	San Juan	18	19	37
19	60600026	Francisco Morazán	Santa Teresa El Llano	58	59	117
20	60600027	María Hercilia Herrera	Colon	21	16	37
23	60600030	Progreso Infantil	El Cedrito	112	85	197
24	60600031	Lempira	Nance Dulce	44	55	99
25	60600032	Miguel Paz Barahona	La Peña	17	25	42
26	60600033	Juan Lindo	Las Hormigas	19	22	41
27	60600034	Norma Cadalso	El Perico	80	68	148
28	60600035	Francisco Martínez Landero	Los Coyotes	18	23	41
29	60600036	Oscar Domínguez	La Cayuya	18	23	41
30	60600037	Antonio Bones Quiñonez	San Antonio	19	27	46
31	60600038	Rafael Pineda Ponce	Los Calpules	23	25	48
32	60600039	Juan Manuel Gálvez	Rio Grande # 2	59	65	124
33	60600042	José Trinidad Reyes	El Ángel	25	22	47
34	60600043	Marco Aurelio Soto	La Calera	18	27	45
38	60600045	Rubén Martínez Rodas	Las Chácaras	54	66	120
39	60600046	Amado Argeñal Pinto	Las Uvas	34	47	81
40	60600047	María Cristina Martínez	Santa Martha	22	19	41

41	60600048	Miguel Alfonzo Castillo	Santa Catarina	58	55	113
42	60600049	Republica De Alemania	Rio Grande # 3	30	23	53
43	60600050	Dionisio De Herrera	El Gramal, Tierra Hueca	25	21	46
44	60600051	Porvenir De Santa Teresa	El Porvenir	8	13	21
45	60600052	Rafael Leonardo Callejas	Cuatro Esquinas	55	47	102
46	60600053	José Cesar Ortega	Las Marías	43	46	89
48	60600063	José Santos Rodríguez	Macila	19	26	45
49	60600064	Carlos Roberto Reina	Matapalos Abajo # 3	33	42	75
50	60600065	Morazánica	Santa Teresa Centro	66	47	113
51	60600223	Javier Alexander Velásquez	Flor Del Campo	16	26	42
		Escuelas	**Prohecos**			
1	60600056	Mariana De Jesús Ventura	Dos Cerros	22	18	40
2	60600057	Wilfredo Galo	Las Parcelas	19	25	44
3	60600058	Rubenia H.De Turcios	Carao Abajo	23	22	45
4	60600059	Juan Fausto Ortez	El Fortín	17	24	41
5	60600060	Santos Pineda	El Zapote	24	40	64
6	60600081	Juan Ramón Mairena	Dos Quebrada	10	9	19
7	60600085	Jardín Del Cahuano	El Cahuano	7	14	21
8	60600086	Juan Vicente Ochoa	Tres Piedras	30	38	68
9	60600100	Ana Joaquina Martínez	Mercedes Del Perico	21	17	38
10	60600101	Carlos Ávila Molina	Las Crucitas	12	20	32
11	60600113	Oscar Antonio Pastrana	Piedra Parada	36	34	70
12	60600114	Mauricio Oliva Herrera	Varsovia	18	20	38
13	60600190	Alma Azucena Núñez	El Castaño	17	22	39
14	60600193	Colonias Unidas	Las Haciendas	42	37	79
15	60600203	Adriana Guevara	Los Laureles	17	26	43
16	60600221	Ricardo Carlos Aguilar	Los Garrobos	19	11	30
17	60600225	Alex Ventura	El Guayabal	9	8	17
18		José Concepción Martínez	Agua Caliente	18	15	33
			Total	4698	48834	9532

CENTROS DE EDUCACIÓN BÁSICA

Código	Nombre Del Centro	Lugar	M	H	T
60600012	Olimpia Carranza De Erazo	San Buena Ventura	135	141	276
60600022	Francisco Morazán	Soni, Guasaule	162	206	368
60600028	Porvenir De Honduras	Santa María	171	186	357
60600029	Miguel Paz Barahona	Azacualpa	233	238	471
60600040	Tiburcio Carias Andino	Barrio Nuevo	106	152	258
60600041	José Cecilio Del Valle	Ojo De Agua	149	132	281
60600044	José Trinidad Reyes	Rio Grande # 1	72	74	146
60600061	Oscar Domínguez W	Las Bateas	86	130	216
60600196	La Cosecha	Col. Gracias A Dios	49	38	87
Total			1163	1297	2460

EDUCACIÓN MEDIA

Código	Nombre	Lugar	N	V	T
060600072m02	Instituto El Triunfo	Barrio San Miguel	320	296	616
Sin Código	Javier Alexander Velásquez	Azacualpa	59	79	138
	Totales		379	375	754

2.2.36 CENTROS DE FORMACIÓN ARTESANAL

No exististe ninguna formación artesanal, pero si hay iniciativa de las personas que trabajan de manera empírica.

2.2.37 CENTRO DE ALFABETIZACIÓN

No hay centro de alfabetización, dicho flagelo se contrarresta con el programa implementado por el gobierno Plan Nacional De Alfabetización Honduras Aprende

2.2.38 CENTRO DE EDUCACIÓN A DISTANCIA

El municipio cuenta con un centro Educativo a distancia (IHER) fundado en el año de 1,996 ubicado en la colonia Araujo. Y 3 ubicados en comunidades como ser: Las Lajas, Cuatro Esquinas y Matapalos, todos como Subsedes pertenecientes a la Sede Central Choluteca.

2.2.39 CENTROS DE FORMACIÓN PROFESIONAL TÉCNICA

El Municipio no cuenta centros de formación técnica.

2.2.40 CENTRO DE FORMACIÓN ARTÍSTICA Y CULTURAL

No se cuenta con centros de formación Artística ni cultural, sin embargo, hay jóvenes que poseen un potencial de talentos nato.

PRODUCTIVA

2.2.41 SISTEMA DE IRRIGACIÓN EXISTENTE: DISTRITOS O INDIVIDÚELES

En el tiempo de verano los productores realizan sus cultivos utilizando el sistema de riego por goteo y mariposa. Los principales cultivos que se dan en esta época son: Sandía, Melón, Okra y Caña de Azúcar.

2.2.42 CENTROS DE ACOPIO

Se cuenta con centro de acopio en las diferentes comunidades que son utilizados por los agricultores para almacenar sus cultivos y ser utilizados en tiempos de escases, El Zapote, Tierra Colorada, Las Casitas, Las Uvas, La Ceibilla, Rio Grande N.2, Rio Grande N3, Carao Arriba, San Antonio, La Calera Mercedes Del Perico, Los Coyotes, El llano, Las Parcelas.

2.2.43 VIVEROS

Existen viveros ornamentales de plantas frutales y maderables en las siguientes comunidades; El Burío, Las Casitas, Rio Grande N2, Las Uvas, El Zapote, El Coyol y la Calera.

2.2.44 CANTIDAD DE RASTROS PÚBLICOS Y PRIVADOS

El Municipio cuenta uno rastro municipal ubicado en la col. 27 de mayo.

2.2.45 CANTIDAD DE MICROEMPRESAS Y AGROINDUSTRIAS

Este es uno de los factores de aporte económico, al municipio ya que existen 158 microempresas que son negocios familiares y de grupos jóvenes emprendedores que reciben capacitación y apoyo de instituciones gubernamentales y no gubernamentales. También existen empresas agroindustriales que se dedican a la producción de Sandía, Melón y Okra.

Tipo de Empresa	**Cantidad**
Pulpería	79
Ferretería	4
Bloquearás	3
Panadería y Pastelería	3
Comidas rápidas	11
Bodegas	8
Talleres de carpintería	30
Barbería	4
Taller de mecánica y Llanteras	10
Taller de Soldadura	3
Tortillerías	2
Comerciales	1

Clínica odontológica	1
Comedores	4

2.2.46 SECADORES DE GRANOS

En la actualidad los productores no cuentan con este tipo de máquina, debido a la poca cantidad de granos que cosechan, lo realizan de forma artesanal (planchas de cemento)

2.3 INSTITUCIONALIDAD PARA EL DESARROLLO

2.3.1 INSTITUCIONALIDAD E INVERCION PARA EL DESARROLLO

2.3.2 DESEMPEÑO MUNICIPAL

La Corporación Municipal está integrada por 8 regidores, 4 del Partido Nacional y 4 del Partido liberal, la Alcaldesa y la vicealcaldesa; como en el resto del país la Corporación se reúne cada quince días.

En su estructura organizacional la municipalidad cuenta con las oficinas de la Secretaría, Tesorería, Unidad Municipal Ambiental (UMA), Catastro, Departamento Municipal de Justicia, Contabilidad y Presupuesto, Control Tributario, Oficina de la Mujer, Adulto Mayor, Niñez, Adolescencia y Juventud, Conserje y Aseador Municipal, Fontanero, Jardinero y Guardia del Parque, UTM Unidad Técnica Municipal y Desarrollo Comunitario, con un total de 56 empleados, incluyendo el Alcalde y Vicealcalde.

Las inversiones de capital se realizan de las transferencias recibidas, ingresos corrientes, contrapartes de organismos cooperantes de lo cual se evidencia la necesidad de seguir gestionando para poder llegar a la realización de la totalidad de los proyectos.

2.3.3 PRINCIPALES INDICADORES DE DESEMPEÑO MUNICIPAL

Educación:

La Municipalidad realiza apoyo al sector Educativo, contratando personal docente para impartir clases a los niños, construyendo y rehabilitando centros educativos, con el objetivo de mejorar la calidad educativa y por ende la calidad de vida de los habitantes del municipio.

Salud:

En los últimos años la municipalidad ha mantenido su apoyo al sector salud con la construcción y rehabilitación de cinco centros de salud que cuentan con las instalaciones adecuadas como también con el

personal médico necesario y abastecimiento del medicamento para una mayor atención a la población.

Vivienda:

Con el apoyo de las organizaciones no gubernamentales ECOVIDE, CEPUDO y el Gobierno Central se ha realizado diversos proyectos de construcción de viviendas en diferentes comunidades del municipio, beneficiando a familias de escasos recursos.

Desarrollo Económico Local:

El municipio se caracteriza por ser uno de los principales exportadores de materia prima (Muebles de madera), productos agrícolas como ser: sandía, melón, caña de azúcar, marañón, procesamiento de la semilla de marañón, okra, ajonjolí, camaricultura, ganadería y transporte. Siendo estos rubros de mayor sostenibilidad en el desarrollo económico local.

Infraestructura

En los últimos cinco años el municipio ha tenido cambios significativos en la parte de infraestructura social ya que se han realizados proyectos de pavimentación de calles,

mejoramiento de carreteras, construcción de escuelas, centros de salud, viviendas, parques recreativos y servicios públicos (energía, agua potable, saneamiento básico).

Seguridad:

La municipalidad cuenta con una estación policial y policía municipal que trabajan en conjunto para velar por la seguridad ciudadana.

2.3.4 INCIDENCIA EN LA POBLACIÓN Y EL TERRITORIO

La Municipalidad trabaja en conjunto con las fuerzas vivas del municipio y cooperaciones de organismos nacionales e internacionales, con el objetivo de hacer cambios trascendentales en el área de agua y saneamiento, seguridad alimentaria y prevención de la violencia.

PRESENCIA INSTITUCIONAL EN EL MUNICIPIO

2.3.5 EXISTENCIA DE INSTITUCIONES EN EL MUNICIPIO PÚBLICAS Y PRIVADAS

En nuestro municipio existen varias instituciones públicas y privadas que han contribuido al desarrollo de nuestra comunidad. Dichas instituciones han brindado su apoyo técnico y financiero a la realización de proyectos en todo el municipio. Entre las más importantes podemos mencionar las siguientes:

	Institución	Publica	Privada
1.	Municipalidad	X	
2.	Iglesia Católica		X
3.	Iglesia Evangélica		X
4.	Dirección Municipal de Educación (Distrital)	X	
5.	Secretaria de Salud (centros de salud)	X	
6.	Policía Nacional	X	
7.	Juzgado de Paz	X	
8.	Registro Nacional de las Personas	X	
9.	Aduana de Guasaule	X	

10.	Finca Honduras (Financiera)		X
11.	BANRURAL		X
12.	Cooperativa Chorotega		X
13.	Asociación de Desarrollo Triunfeña ADETRIUNF		X
14.	SICA (Sistema de Integración Centroamericana)	X	
15.	AHJASA (Asociación Hondureña de Juntas Administradoras de Sistemas de Agua)	X	
16.	Visión Mundial		X

2.3.6 PROGRAMAS O PROYECTOS SU POBLACIÓN OBJETIVO Y TIPOS DE SERVICIOS QUE BRINDAN

No.	Programa o Proyecto	Población Objetivo	Servicio que brindan
1.	I.S.F (Ingeniería Sin Fronteras)	Municipio	Capacitaciones, diseño de proyectos, ejecución de proyectos y financiamiento.
2.	Programa Fortalecimiento de la Gestión Descentralizada PFGD-AMHON-AECID	Técnicos Municipales	Fortalecimiento de las capacidades técnicas administrativas y OT
3.	SWISSCONTAC		
4.	Construcción de Plaza Centroamericana de la Paz	Municipio	Recreación y prevención de la violencia.
5.	Proyecto Emprendimientos SICA	15 Microempresas	Apoyo a jóvenes emprendedores a través de capacitaciones y capital semilla.
6.	Proyecto Mirador	Municipio	Construcción de ecofogones mejorados.
7.	Construcción de letrinas AHJASA	30 Familias	Construcción de letrinas.
8.	Vida Mejor	Municipio	Generación de empleos, bonos, infraestructuras, seguridad, salud, educación y electrificación.

9.	Actividades para la reducción de la sequía en los cambios climáticos ADETRIUNF	160 familias	Capacitación
10.	Acceso y oportunidades para el emprendimiento juvenil ADETRIUNF	212 familias	Capacitaciones, apoyo económico y generación de empleo.
11	Futuros Brillantes de WORD VISION	9 comunidades	Reducir el trabajo infantil, mejorar los derechos y las condiciones laborales, particularmente en las zonas agrícolas.

2.3.7 INSTANCIAS CREADAS EN EL MUNICIPIO Y SU FUNCIONALIDAD

Como parte de la representación de la sociedad civil existe en nuestro municipio los siguientes: Consejo de Desarrollo Municipal (CODEM), está integrado por personas representantes de los sectores de educación, salud, seguridad, ambiente y social, Consejo de Desarrollo Local (CODEL), Comisión Ciudadana de Transparencia (CCT), Comité de Municipal de Educación (COMDE), Comité de Educación de Desarrollo (CED), Sistema Local de Protección (SILOP) y Comisionado de los derechos Humano (CDH).

Instancias creadas	Funcionalidad
CODEM	Comité municipal para capacitar, monitorear y auxiliar en todas las zonas de riesgos o vulnerables del municipio.
CODEL	Comité local para monitoreo y auxilio en comunidades de riesgos o vulnerables.
CCT	Monitorear y verificar que todo se realice de forma transparente.
COMDE	Revisión de parámetros en los centros educativos a nivel municipal
CED	Velar por el desarrollo educacional local
SILOP	Protección de la niñez y juventud
CDH	Defender los derechos de cada persona

SOCIEDAD CIVIL

2.3.8 CANTIDAD Y TIPO DE ORGANIZACIONES EXISTENTES, FUNCIONALIDAD E INCIDENCIA EN EL DESARROLLO.

En el Triunfo existe un total de 5 tipos de organizaciones de la sociedad civil, entre otros de las cuales los Patronatos son la base organizativa comunitaria más importante por su involucramiento en procesos de desarrollo local, y funcionan como uno de los enlaces más cercanos con la municipalidad, así como con las distintas instituciones de desarrollo que operan en el municipio.

El tipo de organizaciones existentes son: patronatos, junta de agua, iglesias (Evangélicas y católicas), sociedad de padres de familia por cada centro educativo, comités de salud y de vigilancia, grupos campesinos, equipos de fútbol, grupos de Plan en Honduras. Cada una de estas organizaciones civiles juegan sus propios roles encaminados al desarrollo del municipio.

2.3.9 Organizaciones Comunitarias Más Importantes

No.	Organizaciones Comunitarias	Funciones
1.	Patronatos	Sus funciones principales se orientan a la gestión de proyectos de infraestructura, así como a procesos de organización y participación de la sociedad en la resolución de problemas de interés público; ninguno de estos cuenta con sus estatutos solamente uno tiene Personaría Jurídica, y todos son apoyados por la Municipalidad y por otras instituciones afines al desarrollo local.

2.	Las Juntas de Agua:	Son responsables del buen manejo y administración de los acueductos, tanto en la construcción de los mismos como en su operación; también, centran su interés en el buen funcionamiento organizacional y Administrativo de las mismas Juntas, así como en la protección, control y manejo de las fuentes productoras de agua, son apoyadas directamente por la Municipalidad y por las instituciones afines a la protección de los recursos naturales.
3.	Iglesias:	Su misión está orientada a promover los valores espirituales cristianos con énfasis en el amor al prójimo y ejercer la paz, armonía y la comprensión entre los habitantes ya que para ello existen varios grupos pertenecientes a las diferentes iglesias.
4.	Sociedad de Padres de Familia	Brindan apoyo a los procesos de enseñanza – aprendizaje de los niños mediante diversas actividades realizadas a nivel del centro educativo, la comunidad y en la familia.
5.	Clubes Deportivos	Representan un espacio de recreación para la juventud y de promoción de la armonía entre, y para, los pobladores.

INVERSIÓN SOCIAL

2.3.10 TIPO Y MONTOS DE INVERSIÓN SOCIAL QUE EJECUTARON EN EL MUNICIPIO (AÑO ANTERIOR)

Durante el año 2018 la municipalidad de El Triunfo realizó una inversión total de Lps. 29, 483,993.10 Apoyo al sector salud, educación, social, vial y productiva. Esta inversión en su mayor porcentaje corresponde a fondos obtenidos de la transferencia del gobierno central; sin embargo, la inversión en estos sectores fue mayor en el período, debido al apoyo logrado de otras instituciones y de la contraparte comunitaria como se muestra en el siguiente cuadro.

FUENTES DE INVERSIÓN Y EJECUCION

2.4 PRINCIPALES POTENCIALIDADES Y PROBLEMAS

La realización del diagnóstico general del municipio se realizó a base de la metodología FODA, en cuyas fortalezas, Oportunidades, Debilidades y Amenazas fueron identificadas por cada organismos de la sociedad civil y cuerpos vivos del municipio, que existen y son evidentes en el municipio, y fueron divididos por ejes temáticos como ser: Ordenamiento Territorial, Salud y Nutrición, Educación, Recursos Naturales y Ambiente, Grupos Vulnerables, Vivienda, Agua y Saneamiento, Economia, Seguridad Alimentaria, Tierra, Participación Seguridad Ciudadana, Infraestructura Social, Turismo; cada fortaleza ,

Sistema de Administración Municipal Integrado

EL TRIUNFO, CHOLUTECA
EJERCICIO: 2018
USUARIO: ELVIN.BAQUEDANO
Tipo Presupuesto: 20
Honduras, C.A.

SAMI

Ejecución de Egresos del Ejercicio

Moneda Lempiras (L)

Emisión: 12/07/2019
Hora : 02:12 p.m.
Pagina: 30 de 30

Prog Subp Proy Act ( ) Grupo Gasto Renglon		EN EL EJERCICIO 1/1/ 2018 al 31/12/2018 Asignado	Modificado	Vigente	EN EL PERIODO 1/1/2018 al 31/12/2018 Pre Compromiso	Compromiso	Devengado	Pagado	Extra Presupuestario	ACUMULADO 1/1/ 2018 al 31/12/2018 Saldo Disponible	Saldo Por Devengar	Saldo Por Pagar
001 - ACTUALIZACIÓN DE ESTUDIO PARA PROYECTO ALCANTARILLADO.		0.00	250,000.00	250,000.00	0.00	0.00	0.00	0.00		250,000.00	0.00	0.00
000 - SIN OBRA.		0.00	250,000.00	250,000.00	0.00	0.00	0.00	0.00		250,000.00	0.00	0.00
20000 SERVICIOS NO PERSONALES		0.00	250,000.00	250,000.00	0.00	0.00	0.00	0.00		250,000.00	0.00	0.00
24900 15-013-01 20 S	Otros Servicios Técnicos Profesionales	0.00	250,000.00	250,000.00	0.00	0.00	0.00	0.00	0.00	250,000.00	0.00	0.00
009 - MEJORAMIENTO AL SISTEMA DE AGUA POTABLE CASCO URBANO.		0.00	815,646.17	815,646.17	0.00	524,656.96	524,656.96	524,656.96		290,989.21	0.00	0.00
000 - SIN ACTIVIDAD.		0.00	815,646.17	815,646.17	0.00	524,656.96	524,656.96	524,656.96		290,989.21	0.00	0.00
001 - MEJORAMIENTO AL SISTEMA DE AGUA POTABLE CASCO URBANO.		0.00	815,646.17	815,646.17	0.00	524,656.96	524,656.96	524,656.96		290,989.21	0.00	0.00
20000 SERVICIOS NO PERSONALES		0.00	815,646.17	815,646.17	0.00	524,656.96	524,656.96	524,656.96		290,989.21	0.00	0.00
23100 11-001-01 20 S	Mantenimiento y Reparación de Edificios y Locales	0.00	163,237.97	163,237.97	0.00	114,681.96	114,681.96	114,681.96	0.00	48,556.01	0.00	0.00
23100 15-013-01 20 S	Mantenimiento y Reparación de Edificios y Locales	0.00	652,408.20	652,408.20	0.00	409,975.00	409,975.00	409,975.00	0.00	242,433.20	0.00	0.00
TOTAL:		**16,696,333.90**	**19,505,951.64**	**36,202,285.54**	**0.00**	**29,483,993.10**	**29,483,993.10**	**29,483,993.10**	**0.00**	**6,718,292.44**	**0.00**	**0.00**

Filtros Aplicados al Reporte
Fecha Inicial: 1/1/2018
Fecha Final: 31/12/2018
Ejercicio: 2018
Programa: Todos los Programas.
Actividad: Todas las Actividades.
Grupo:
Tipo Presupuesto: 20

0s+js/j93mfsOkinB8gPVqV0ZK3d3/m1dSEgdvoDycfleB115zOhAvpaw3zCgBBhrHqd9X67Og1JHoNQ+iz7mF7h8/nCZrHTSGwLDzCBEyWdbuF5Ve+dUXWid7P6Gd3DS3YVL90VGkRkQYNinDjtogX8hMkjfrjBKaQsfFoEHYbSTLcMUXMkOOcKQxRwfKc7FgWa/X8X82Q+dEltqPA30+HubKUYN0xR0Qu/B/boluDR8tFJ49rEq/g==

debilidad, oportunidad o amenaza fue explícitamente planteada cuantificada y ejemplificada con el debido comportamiento de los problema identificados.

En el presente formato describimos el FODA elaborado por las fuerzas vivas en el municipio por medio de una jornada- taller.

FODA El Triunfo	
Eje Temático: Ordenamiento Territorial	
FORTALEZAS	**DEBILIDADES**
✓ Personal Técnico Municipal capacitado sobre el tema ✓ El Interés de cada ciudadano de nuestro municipio en participar en cada actividad que valla relacionada con ordenamiento territorial. ✓ Se lleva un registro de la ubicación de cada uno de los beneficiarios o recursos y servicios, escuelas, centros de salud, colegios, centros básicos.	✓ Uso inadecuado del equipo que se utiliza para llevar un registro técnico sobre ordenamiento territorial. ✓ Que no exista una comunicación fluida por parte de estos. ✓ No aprovechar estos beneficios como se debe.

OPORTUNIDADES	AMENAZAS
✓ Apoyo técnico de la asociación de Municipios de Honduras (AMHON) capacitando el personal y proporcionando equipo para la realización de ordenamiento territorial. ✓ Contar con el orden de nuestro municipio para el momento de realizar un trámite o solicitar una ayuda y tener claro a quién acudir. ✓ Contar con un mapa guía para ubicar cada uno de los beneficios y así poder distribuir cualquier ayuda	✓ Prescindir de estas (personal y el equipo). ✓ Al no tomar en cuenta a la población se crea un caos de lo que se quiere realizar. ✓ No actualizar el plan de ordenamiento Territorial. ✓ Perdida de estos registros.

Eje Temático: Salud y Nutricion

FORTALEZAS	DEBILIDADES
✓ Trabajamos en base a normas de secretaria de salud ✓ En Nuestro municipio se cuenta con 10 centros de salud y un policlínico y 9 centros de salud. ✓ Recursos Humanos Capacitados ✓ Atención Oportuna	✓ Poco Recursos Humanos ✓ Falta de medicamentos e insumos ✓ Equipo médico insuficiente ✓ Servicio de salud de mala calidad

OPORTUNIDADES	AMENAZAS
✓ Capacitaciones por parte de la secretaria de salud ✓ Alianza con alcaldía municipal y ONG ✓ Ingresos de fondos recuperado para compra de medicamentos material de aseo y otros insumos ✓ Gestión por parte del personal para mejorar infraestructura	✓ Recursos humanos contratado por poco tiempo ✓ Poco presupuesto por parte del gobierno

Eje Temático: Educación

FORTALEZAS	DEBILIDADES
✓ Docentes capacitados en diferentes áreas, motivados y con deseos de seguir adquiriendo conocimientos para poner en práctica en sus aulas de clases no importando las condiciones de sus centros educativos. ✓ Contar con el apoyo de organismos de apoyo de los centros básicos. ✓ Calidad Educativa ✓ Cantidad de docentes ✓ Evaluaciones constantes para conocer el rendimiento de los estudiantes ✓ Apoyo del gobierno local	✓ Centros educativos a los que les hace falta, edificios, los que tienen muchos de ellos falta de aulas de clases ✓ Falta de compromiso de los padres de familia de cada centro de educación básico. ✓ Falta de recursos económicos ✓ Poca disciplina para realizar un horario de estudio por parte de los alumnos ✓ Falta de compromiso de algunos padres

OPORTUNIDADES	AMENAZAS
✓ Muchas organizaciones con deseo de apoyar la educación en nuestro municipio y los docentes dispuestos a colaborar ✓ Apoyo de los padres de familia para asa tener una mejor enseñanza ✓ Interés de superación	✓ Fácil acceso a grupos antisociales ✓ Ausencia física y emocional de padres ✓ Falta de interés por parte de algunos docentes ✓ Realizar diagnósticos jóvenes sin tener conocimientos ✓ La situación actual en educación crea una amenaza en la estabilidad laboral por lo que los docentes se sienten desmotivados para realiza su trabajo

FODA El Triunfo

Eje Temático: Recursos Naturales Y Ambiente

FORTALEZAS	DEBILIDADES
✓ Áreas Protegidas ✓ Manejo de nuestros cuencas y áreas protegidas ✓ Plan de Reforestación que incluye el monitoreo constante de los arboles	✓ No existe grupo encargados para el manejo y cuidado ✓ Falta de cultura colaborativa ✓ El encargado del departamento de la UMA debe ser una persona con el conocimiento estricto acerca del tema ✓ Infraestructura de vivero municipal ✓ Deterioro de los recursos naturales
OPORTUNIDADES	**AMENAZAS**
✓ Crear grupos encargados de velar por neutra áreas protegidas ✓ Está de moda el cambio climático, aprovechar para reforestar ✓ Contar con el apoyo del estudiantado y personas civiles para llevar a cabo las actividades ✓ Capacitar al estudiante sobre temas ambientales	✓ Deterioró Ambiental por quemas y destrucción a Fauna. ✓ Poco conocimiento sobre la temática ✓ Tala y quema en nuestro municipio ✓ Falta de conciencia de autoridades, y de la población ✓ El Estudiantado no está acostumbrado a estas actividades
Eje Temático: Grupos Vulnerable Tercera Edad	
FORTALEZAS	**DEBILIDADES**
✓ Grupo del adulto mayor organizado ✓ Clínica del adulto mayor o con discapacidad ✓ Organización ONG apoyan con alimentos y herramientas agrícolas a este grupo del adulto mayor	✓ Extrema pobreza en personas mayores de no tomar en cuenta a personas mayores de edad
OPORTUNIDADES	**AMENAZAS**
✓ Charlas, medicamentos, personal especial para estos casos, grupos organizados ✓ Implementar un programa Integral para el adulto mayor ✓ ONG ✓ Cooperantes que vienen con ayuda al Municipio, para Adulto Mayor ✓ Atención medica capacitaciones y Orientaciones psicológicas	✓ Escases de medicina ✓ Ninguna asignación presupuestaria para gastos del programa del adulto mayor ✓ Ayudas donadas mal distribuidos ✓ Enfermedades crónicas en adulto mayor.
Eje Temático: Grupos Vulnerable Niñez Y Juventud	
FORTALEZAS	**DEBILIDADES**
✓ Oficina de la niñez y Juventud ✓ Apoyo de ONG que están presentes en nuestro Municipio, ✓ Donaciones de Instituciones que donan material para capacitar a niños y jóvenes ✓ Jóvenes con talento de Emprendurismo ✓ La Política Municipal de niñez y juventud ✓ Hay una red Juvenil Triunfeña. ✓ Jóvenes preparados en diferentes temas Emprendurismo	✓ No hay Recurso económico lo suficiente para hacer un mejor trabajo ✓ La Población no colabora para la información que se les brinda ✓ Voluntad Política. para apoyar el programa de la oficina de la niñez y juventud. ✓ No contamos con los medios de transporte para la supervisión ✓ No se cuenta con herramientas necesarias en la oficina. ✓ Falta de empleo u Oportunidades ✓ Planeación de habilidades en la niñez y juventud que permita la formación de talentos en cultura física y deporte. ✓ Falta de presupuesto para formación de jóvenes
OPORTUNIDADES	**AMENAZAS**
✓ Presencia y voluntad de una cooperativa Internacional para el desarrollo de Capacitaciones a niños y Jóvenes. ✓ Dar a Conocer los Valores que tienen los niños y Jóvenes ✓ Crear un centro de rehabilitación para jóvenes con problemas de drogadicción ✓ Construcción de un comedor Infantil para los niños de escasos recursos, que se encuentren en vulnerabilidad. ✓ Apoyar a jóvenes de diferentes comunidades en Emprendurismo. ✓ Abrir un mercado de producto elaborado por jóvenes.	✓ Cambio de Gobierno ✓ Emigración de los jóvenes ✓ Ventas de drogas ✓ Trata de personas ✓ Menores de edad se han convertido en atacantes ✓ Abusos sexuales de niños y adolecentes ✓ Los jóvenes son víctimas del crimen organizado porque no hay oportunidades de empleo ✓ Las violaciones de niños y no se denuncian

FODA El Triunfo

Eje Temático: Grupos Vulnerable Mujeres

FORTALEZAS	DEBILIDADES
✓ Presencia y voluntad de una cooperativa Internacional para el desarrollo de Capacitaciones a niños y Jóvenes. ✓ Dar a Conocer los Valores que tienen los niños y Jóvenes ✓ Crear un centro de rehabilitación para jóvenes con problemas de drogadicción ✓ Construcción de un comedor Infantil para los niños de escasos recursos, que se encuentren en vulnerabilidad. ✓ Apoyar a jóvenes de diferentes comunidades en Emprendurismo. ✓ Abrir un mercado de producto elaborado por jóvenes.	✓ Cambio de Gobierno ✓ Emigración de los jóvenes ✓ Ventas de drogas ✓ Trata de personas ✓ Menores de edad se han convertido en atacantes ✓ Abusos sexuales de niños y adolecentes ✓ Los jóvenes son víctimas del crimen organizado porque no hay oportunidades de empleo ✓ Las violaciones de niños y no se denuncian
OPORTUNIDADES	**AMENAZAS**
✓ Contamos con una oficina municipal ✓ Tenemos un presupuesto asignado a la oficina de la mujer ✓ Contamos con documentos a favor de nosotros las mujeres como ser policlínica municipal con equidad que refleja la problemática de las mujeres del municipio del municipio ✓ Hay Un juzgado, una policía municipal C.M.P.V	✓ Hay Una Ejecución Del Presupuesto para darle cumplimiento a las demandas de las necesidades de las mujeres ✓ Desde la alcaldía no hay un informe claro cuantas mujeres se atienden en el año ✓ No hay fuentes de trabajo para las mujeres ✓ No hay acompañamiento del INA hacia nosotras las mujeres

Eje Temático: Vivienda

FORTALEZAS	DEBILIDADES
✓ Hay fondos Internacionales que apoyan el tema de la vivienda. ✓ ONG que apoyan a la construcción de viviendas a personas de escasos recursos.	✓ Se cuentan con propensas inundaciones en nuestro municipio. ✓ No hay Oportunidad de pago
OPORTUNIDADES	**AMENAZAS**
✓ Contamos con una política de vivienda ya que la Municipalidad cuenta con terreno para personas de extrema pobreza. ✓ Se cuenta con la posibilidad de adquirir terreno	✓ No hay financiamiento para que estas personas cuenten con estas viviendas. ✓ No cumplir con los requisitos ✓ No cuentan con un salario digno para poder comprar su terreno ✓ No contar con un plan contra desastres.

Eje Temático: Agua Y Saneamiento

FORTALEZAS	DEBILIDADES
✓ ONG ✓ Juntas de agua por cada proyecto	✓ Proyectos ejecutados sin una supervisión de seguimiento, en la que puedan desarrollarse comunitariamente quedando el paternalismo de dependencia. ✓ Proyectos con su vida útil sobre pasada de los 20 años en adelante con deterioros terminables al proyecto de agua potable. ✓ Falta de educación ✓ Falta de Documentación ✓ Concientización ✓ Calidad de agua ✓ Administración ✓ Operación y Mantenimiento
OPORTUNIDADES	**AMENAZAS**
✓ e podría almacenar en una represa agua de Rio y Potabilizar para consumo de agua. ✓ Decidir el proyecto del casco Urbano dejando uno o dos pozos perforados y un tanque en la parte oeste de la carretera principal.	✓ La oferta de agua para suplir las necesidades de suministro de agua potable a la comunidad es muy baja. ✓ Escases de agua ✓ Mala distribución de agua ✓ Agua enterrada, no potabilizada ✓ Déficit en el tratamiento de agua para consumo de la humanidad. ✓ Falta de programas de saneamiento Básico Rural.

FODA El Triunfo

Eje Temático: Economia

FORTALEZAS

- ✓ Ubicación geográfica adecuada como vía de acceso a otros municipios fortaleciendo canales de distribución de productos.
- ✓ Recursos humanos profesional y jornal.
- ✓ Diversidad de rubros productivos en la zona.

DEBILIDADES

- ✓ Altos porcentajes de interés para crédito.
- ✓ Comerciantes Intermediarios
- ✓ Mala Regulación de productos.
- ✓ Mala Regulación de los precios en centro de negocios.
- ✓ Baja el porcentaje de infraestructura red vial, no pavimentada c3
- ✓ Migración Poblacional
- ✓ Carencia de empleo.

OPORTUNIDADES

- ✓ Crecimiento poblacional
- ✓ Inversión de banca financiera Internacional y Nacional
- ✓ Oportunidades de empleo por empresas extranjeras parte obrera y profesional.
- ✓ Agroindustrial
- ✓ Remesas
- ✓ Emprendurismo.

AMENAZAS

- ✓ Ingreso de empresas extranjeras
- ✓ Pérdidas de producción debido al cambio climático
- ✓ Devaluación de la moneda.
- ✓ Aumento de canasta básica

Eje Temático: Seguridad Alimentaria

FORTALEZAS

- ✓ Capacitación y Formación de seguridad Alimentaria.
- ✓ Participación Comunitaria activa en CDH
- ✓ Mesa de seguridad alimentaria y nutricional organizada por muchos actores del Municipio.
- ✓ Elaboración Política SAN

DEBILIDADES

- ✓ El no respetar, proteger y promover facilitar y materializar el derecho a la materialización. El derecho a la alimentación
- ✓ Cambio climático afectando a los agricultores (escases, lluvia)
- ✓ La no Ejecución de actividades planteadas en la mesa.
- ✓ No cumplir lineamiento establecidos por la ley.

OPORTUNIDADES

- ✓ Espacio a los agricultores "alimentos y futuros "
- ✓ Mesa SAN apoyada por actores comunitarios.
- ✓ Cooperantes y Donantes en El Triunfo.
- ✓ Respaldos Procesos de gestión diseño ejecución y seguimiento de una política San.

AMENAZAS

- ✓ Escases de tierra insumos.
- ✓ Clausura de proyectos.
- ✓ Presupuestos destinados a otros rubros.
- ✓ No apoyo por oficina Municipal ONG Y Gobierno Central conforme objetivo.

Eje Temático: Tierra

FORTALEZAS

- ✓ Diversificación de suelos (francos, arenosos, arcillosos,)
- ✓ Ubicación Geográfica en el trópico (diversificación de productivos cultivos.
- ✓ Área adecuada para asentamiento humano.
- ✓ S e cuenta con la oficina UMA y de ordenamiento Territorial.
- ✓ Apoyo técnico por NASMAR.

DEBILIDADES

- ✓ Poca Extensión agrícola que de conciencia del buen aprovechamiento de los recursos Naturales.
- ✓ Uso inadecuado de los suelos (quema)
- ✓ Bajo seguimiento o acompañamiento del plan del cuidado del medio ambiente por la falta de participación
- ✓ ciudadana.
- ✓ Perdida de la cobertura Forestal.
- ✓ Bajo Índice de declaratoria de microcuencas.
- ✓ No se cuenta con un estudio de suelos.

OPORTUNIDADES

- ✓ Suelos fértiles.
- ✓ Suelos planos con bajo rangos de pendientes
- ✓ Recursos humanos especializados en diferentes doctrinas productivas.
- ✓ Hidrografía superficial (rio y quebrada)

AMENAZAS

- ✓ Erosión de los suelos por la deforestación.
- ✓ Zona de inundación por el bajo msnm.
- ✓ Efectos del cambio climático.
- ✓ Acopar amiento de los suelos por terratenientes
- ✓ Proliferación de enfermedades

FODA El Triunfo

Eje Temático: Participación Ciudadana

FORTALEZAS

- ✓ Grupos establecidos en diferentes áreas.
- ✓ Dominio de contenidos
- ✓ Mantener control del grupo.

DEBILIDADES

- ✓ Poca Responsabilidad.
- ✓ Falta de apoyo de la Comunidad Involucrar solamente a un grupo determinado.
- ✓ Poco trabajo en grupo.
- ✓ Creer que el encargado de grupo lo sabe todo.

OPORTUNIDADES

- ✓ Apoyo de ONG
- ✓ Interés por obtener más conocimiento de diferentes temas
- ✓ Socialización entre diferentes grupos.

AMENAZAS

- ✓ Poco conocimiento de los temas por parte de quienes dirigen el grupo.
- ✓ Poca disponibilidad
- ✓ Temor a expresarse.
- ✓ Excluir a personas con pensamientos diferentes a los nuestros

Eje Temático: Seguridad Ciudadana

FORTALEZAS

- ✓ Contamos con una posta policial en el Municipio.
- ✓ Los Convenios de colaboración y Coordinación suscritos a nivel nacional.
- ✓ Los ordenamientos más recientes tendrán como misión garantizar y proteger la libertad de los ciudadanos y garantizar su seguridad
- ✓ La gran cantidad de elementos que integra los diferentes niveles del gobierno que sirven de base para erradicar el problema de la inseguridad pública.

DEBILIDADES

- ✓ Falta de patrullaje.
- ✓ Organización Municipal no alineada con la estrategia de gobierno local.
- ✓ La burocracia y excesiva demora de cuanto proceso se realiza en cualquier fase del sistema, evita el cumplimiento de la justicia.
- ✓ La poca capacitación y curso sobre carencia y valores éticos y responsabilidad.
- ✓ La falta de estándar más rigorosos sobre la selección del personal
- ✓ Falta de proyectos integrales de prevención de delitos.

OPORTUNIDADES

- ✓ Generar planes de seguridad en el Municipio.
- ✓ Patrullaje policial en el Municipio.
- ✓ La creación de unidades para el combate y el centro de la delincuencia organizada.
- ✓ Campaña para la prevención del delito desde el hogar y escuela.
- ✓ La legislación totalmente restrictiva a la portación de armas, el control sobre la venta de alcohol y otros factores de actos ilícitos.

AMENAZAS

- ✓ Incremento de Inseguridad
- ✓ Robos, Hurtos
- ✓ La lucha constante de los jóvenes por la aceptación a grupos urbanos o pandillas.
- ✓ La pobreza, la marginación la exclusión social sea por cuestiones étnicas, hacen que la delincuencia crezca.
- ✓ La falta de comunicación educación desde el núcleo familiar, ya sea por desintegración.
- ✓ La influencia de los medios de comunicación el exceso de información en el internet.

Eje Temático: Infraestructura Social

FORTALEZAS

- ✓ El Municipio cuenta con un punto estratégico
- ✓ En su mayoría las Aldeas tienen acceso terrestre.
- ✓ El Casco urbano cuenta con aguas negras.
- ✓ La Topografía del Municipio es buena para: siembras,
- ✓ Urbanizaciones y Construcción de edificios, teniendo una geo ubicación favorable.

DEBILIDADES

- ✓ No se cuenta con la infraestructura adecuada (falta de mercado municipal, vías en mal estado)
- ✓ No se da mantenimiento Periódico y las comunidades no cuentan con cajas puentes para el paso de invierno
- ✓ El sistema de agua colapso.
- ✓ Hay pocos inversionistas interesados
- ✓ No cuenta con drenaje pluvial
- ✓ No se aprovecha la Geo ubicación fronteriza, llama la inversión extranjera.

OPORTUNIDADES

- ✓ La red vial la atiende una parte por IVEST.
- ✓ Los ingresos a la Municipalidad vía transferencia y Revoluciones de impuesto.
- ✓ Bancos y Cooperativas para préstamos de inversión.

AMENAZAS

- ✓ Los fondos destinados son pocos y no se logran atender todo el tramo
- ✓ Los ingresos son muy pocos para atender al Municipio.
- ✓ Mala administración (poca educación financiera)
- ✓ Tazas latas de intereses (poca utilidad).

FODA El Triunfo	
Eje Temático: Turismo	
FORTALEZAS ✓ Ubicación geográfica Estratégica. ✓ Patrimonio Histórico Vestigios en Calpules. ✓ Apoyo por el Instituto de Turismo ✓ Fuente Desarrollo del Ecoturismo.	**DEBILIDADES** ✓ Efectos de cualquier desastre Natural. ✓ Incremento de la extrema pobreza. ✓ Crecimiento de la delincuencia. ✓ Deficiente Gestión en Destinos Turísticos. ✓ Inseguridad Nacional
OPORTUNIDADES ✓ Lugares Turísticos, Aguas Termales. ✓ El Triunfo dispone de una gran riqueza y variedad de Recursos Naturales ✓ Alta satisfacción Turística.	**AMENAZAS** ✓ Poca inversión al sector turístico. ✓ No hay ruta Turística. ✓ Insuficiente conocimiento sobre Turismo.

2.5 PLANES ZONALES TERRITORIALES

Los Planes Zonales Territoriales del municipio de El Triunfo se realizó con la consolidación del mapa de zonificación del municipio comprendido según las particularidades de comunidades entre sí. Seguidamente se seleccionaron los representantes por cada zona quienes se desempeñaron en priorizar los proyectos zonales, levantando así mismo un listado de participantes.

A continuación se realizó la preparación de los planes zonales sobre la base de proyectos priorizados, utilizando los formatos (F-10) en estos cuadros se incluyen todos los primeros tres proyectos de cada comunidad, por cada eje temático, según la prioridad definida en la asamblea zonal. Y finalmente la socialización y aprobación de los planes zonales por la corporación Municipal certificándolos en punto de Acta.

(F- 10)

Programación del Plan Zonal de Desarrollo Territorial

Departamento: Choluteca **Municipio: El Triunfo** **Zona: Alta** **Fecha: 11/03/2019 12/03/2019**

Eje Temático: Ordenamiento Territorial **Lugar de Asamblea: Salón de la plaza centroamericana de la Paz**

PRIORIDAD	NOMBRE DEL PROYECTO / SECTOR DE DESARROLLO	COMUNIDADES	# DE BENEFIC	AÑO EJECUCIÓN					COSTO APROXIMADO	APORTE COMUNITARIO
				20	21	22	23	24		
1	Reparación de km de carreteras	Santa Maria	1,500		x				300,000.00	0%
2	Tramitar legalizacion de terrenos	El Chorro, El Zapote, Santa Maria, Las Casitas, Burio, Santa Teresa	2,000			x			330,000.00	10%
3	Creacion de caja Puente's	Tierras Coloradas, El Chorro	1,000	x					500,000.00	3%
4	Realizar impecion de carpinterias	Santa Maria	300				x		8,000.00	5%
5	Reparacion Vial	El Chorro, El Zapote, Santa Maria, Tierras Coloradas, Las Casitas Santa Teresa, San Buena Ventura 1 y 2	2,200					x	900.000.00	0%
6	Ampliacion de carreteras secundarias	El Chorro	360					X	200,000.00	0%
7	Declaratoria de microcuenca	Tierras Coloradas	300				X		50,000.00	5%
8	Elaboracion de diques	El Zapote	300		x				30,000.00	5%
9	Ordenanza municipal para el aislamiento de animales	Piedra Parada	300					x	8,000.00	2%
10	Contrucion de alcantarillado	San Buena Aventura 2	1,500			x			500,000.00	0%
11	Perforacion de pozo en Tierras ejidales	El Burio	300	x					100,000.00	5%
12	Hacer Dictamen Limites territoriales	El Burio, San Buena Aventura 2, Matapalos Encenada	1200				x		320,000.00	0%
13	Declarar Micro Cuenca del perico	El perico	1000					x	50,000.00	5%
14	Elaboracion de Diques	Las Uvas	1000				x		250,000.00	4%
15	Capacitaciones Sobre el uso del Agua	Las Uvas	1000					x	8,000.00	5%

(F- 10)

Programación del Plan Zonal de Desarrollo Territorial

Departamento: Choluteca **Municipio: El Triunfo** **Zona: Alta** **Fecha: 11/03/2019 12/03/2019**

Eje Temático: Salud Y Nutrición **Lugar de Asamblea: Salón de la plaza centroamericana de la Paz**

PRIO RIDAD	NOMBRE DEL PROYECTO / SECTOR DE DESARROLLO	COMUNIDAD	# DE BENEFIC.	AÑO EJECUCIÓN					COSTO APROXIMADO	APORTE COMUNITARIO
				20	21	22	23	24		
1	Ejecutar Brigadas Médicas	El Chorro, Piedra Parada, Santa Teresa, San Buena Ventura 2, Mercedes del Perico	1,000	x					35,000.00	3%
2	Apertura de la plaza para medico	Santa Maria	1,000		x				20,000.00	5%
3	Campañas de Prevención de cancer	El Zapote	100					x	8,000.00	3%
4	Ejecutar Programa nutricional	Las Casitas	120			x			18,000.00	0%
5	Dotar de sillas de Ruedas	El Zapote	50					x	0.0	0%
6	Prevención de IRAS	Santa Maria	300				x		5,000.00	3%
7	Crear Botiquin comunitario	Santa Teresa, San Buena Aventura 2, Matapalos Encenada	2800					x	50,000.00	2%
8	Implementar vaso de Leche	Santa Teresa, San Buena Aventura 2	800		x				8,000.00	2%
9	Promover Campañas de limpieza	Santa Teresa, San Buena Aventura	780			x			8,000.00	2%
10	Dotar de filtros	Rio Grande 1, 2, 3	1000		x				100,000.00	2%
11	Construction de un Centro de Salud	San Antonio	1000			x			250,000.00	2%

(F- 10)

Programación del Plan Zonal de Desarrollo Territorial

Departamento: Choluteca **Municipio: El Triunfo** **Zona: Alta** **Fecha: 11/03/2019 12/03/2019**

Eje Temático: Educación **Lugar de Asamblea: Salón de la plaza centroamericana de la Paz**

PRIORIDAD	NOMBRE DEL PROYECTO	COMUNIDADES	# DE BENEFIC.	AÑO EJECUCIÓN					COSTO APROXIMADO	APORTE COMUNITARIO
				20	21	22	23	24		
1	Becas Estudiantiles	Santa Maria, Piedra Parada, El Burio	300	x					50,000.00	0%
2	Ampliación del 3 ciclo de education Básico	Tierras Coloradas El Zapote, El Chorro, Las Uvas.	1,300					x	130,000.00	0%
3	Implementar Programa de Alfabetización	Piedra Parada, Santa Maria, Sta. Teresa Centro, Las Bateas, San Buena Ventura 2, San Buena Ventura , Las Chacaras y las Uvas	80		X				38 ,000.00	0%
4	Promover los valores a Jóvenes	El Zapote, Las Chacaras	70						16,000.00	0%
5	Dotar de Bonos Estudiantiles	Santa Teresa El Llano, Centro, Abajo, Las Bateas, San Buena Aventura 2 y 1, Las Uvas, Los Coyotes.	1000		x				250,000.00	0%
6	Promover Escuela para padres	El Burio	150				x		8,000.00	0%
7	Mejoramiento de la escuela	Los coyotes , Rio Grande 3, La Calera, San Antonio, El Cahuano, Mercedes del Perico.	2000			X			378,000.00	5%
8	Dotacion de Útiles Escolares	Los Coyotes	1000					X	50,000.00	5%
9	Implementar Escuela Nocturnas	Las Chacaras	1000		x				18,000.00	5%
10	Construction de kinder en Rio Grande N° 3	Rio Grande 3	1000					x	500,000.00	5%

(F- 10)

Programación del Plan Zonal de Desarrollo Territorial

Departamento: Choluteca **Municipio: El Triunfo** **Zona: Alta** **Fecha: 11/03/2019 12/03/2019**

Eje Temático: Recursos Naturales Y Ambiente **Lugar de Asamblea: Salón de la plaza centroamericana de la Paz**

PRIORIDAD	NOMBRE DEL PROYECTO	COMUNIDADES	# DE BENEFIC.	AÑO EJECUCIÓN					COSTO APROXIMADO	APORTE COMUNITARIO
				20	21	22	23	24		
1	Realizar Plantaciones forestales	El Zapote, Santa María, Las Casitas, El Burío, Santa Teresa Centro y las Bateas, San Buena Ventura 1, Las Chácaras, Los Coyotes, San Buena Ventura 1, Matapalos Encenada, Rio Grande 1,2,3 La Calera	6,000	x					38,000.00	3%
2	Formar Comité de Protección de Medio Ambiente	El Zapote, Santa Teresa El Llano, San Buena Ventura 2, El Burio, Las Uvas, San Buena Ventura 1, Matapalo Encenada, Mercedes del Perico	6,000			x			30,000.00	3%
3	Promover Capacitaciones Sobre el Manejo de Químicos	Santa María, Santa Teresa Centro, Las Chácaras	2,250		x				26,000.00	3%
4	Promover la Conservación de animales	Las Casitas	300				x		8,000.00	3%
5	Protección a la Fuente de Agua	Piedra Parada, Las Chácaras	1,300			x			16,000.00	3%
6	Creación de Cosechas de Agua	Santa Teresa Las Bateas	1000					x	30,000.00	2%
7	Crear Lugar para Tratamiento de la Basura	Santa Teresa Abajo	1000			x			8,000.00	2%
8	Capacitaciones Sobre Incendios	Las Uvas	1000						8000.00	3%
9	Plan de Conservación Forestal	Los Coyotes , La Calera	2000						16,000.00	3%
10	Campañas de limpieza	Rio Grande 1	1000						18,000.00	5%

(F- 10)

Programación del Plan Zonal de Desarrollo Territorial

Departamento: Choluteca **Municipio: El Triunfo** **Zona: Alta** **Fecha: 11/03/2019 12/03/2019**

Eje Temático: Grupos Vulnerables Tercera Edad **Lugar de Asamblea: Salón de la plaza centroamericana de la Paz**

				AÑO	COSTO	APORTE

PRIORIDAD	NOMBRE DEL PROYECTO / SECTOR DE DESARROLLO	COMUNIDADES	# DE BENEFIC.	EJECUCIÓN					APROXIMADO	COMUNITARIO
				20	21	22	23	24		
1	Apoyo Integral Adulto mayor	Piedra Parada, El Chorro, Santa Teresa, San Buena Ventura 1 y 2, Las Uvas	400	x					40,000.00	0%
2	Creacion de Programa Alimenticio	Las Casitas	80		x				18,000.00	0%
2	Dotar de Bonos Tercera Edad	El Burio, Santa Teresa, Las Chacaras, La Calera	950			x			250,000.00	0%
3	Celebracion del Dia del Adulto Mayor	San Buena Aventura 2	850				x		8,000.00	0%

(F- 10)

Programación del Plan Zonal de Desarrollo Territorial

Departamento: Choluteca **Municipio: El Triunfo** **Zona: Alta** **Fecha: 11/03/2019 12/03/2019**

Eje Temático: Grupos Vulnerables Niñez Y Juventud **Lugar de Asamblea: Salón de la plaza centroamericana de la Paz**

PRIORIDAD	NOMBRE DEL PROYECTO / SECTOR DE DESARROLLO	COMUNIDADES	# DE BENEFIC.	AÑO EJECUCIÓN					COSTO APROXIMADO	APORTE COMUNITARIO
				20	21	22	23	24		
1	Realizar Campeonato de futbol	Santa Maria, las casitas	1,000.00	x					8,000.00	3%
2	Promover valores Civico	El Chorro	300		x				5,000.00	3%
3	Capacitaciones y Apoyo integral	Piedra Parada, La Calera	100			x			16,000.00	3%
4	Curso de Manualidades	Piedra Parada	30				x		8,000.00	3%
5	Prevención de Drogas en Maras y Pandillas	San Buena Aventura 1, Las Uvas, Santa Teresa Rio Abajo, San Buena Ventura 2	1600					x	18,000.00	5%
6	Capacitaciones del código de la Niñez	El Burio	100				x		8,000.00	2%
7	Promover la Prevención de violencia a Jóvenes	San Buena Aventura 2, Santa Teresa Las Bateas.	1300			x			8,000.00	2%

(F- 10)

Programación del Plan Zonal de Desarrollo Territorial

Departamento: Choluteca **Municipio: El Triunfo** **Zona: Alta** **Fecha: 11/03/2019 12/03/2019**

Eje Temático: Grupos Vulnerables Mujeres **Lugar de Asamblea: Salón de la plaza centroamericana de la Paz**

PRIO RIDAD	NOMBRE DEL PROYECTO / SECTOR DE DESARROLLO	COMUNIDADES	# DE BENEFIC.	AÑO EJECUCIÓN					COSTO APROXIMADO	APORTE COMUNITARIO
				20	21	22	23	24		
1	Talleres de Costura, Belleza, Repostería, Sastrería.	Piedra Parada, Rio Grande N° 2	1000	x					36,000.00	3%
2	Ejecutar Orientación Psicologica	El Chorro	50				x		8,000.00	3%
3	Ejecutar Campañas de D.D.H.H	Tierras Coloradas	30			x			5,000.00	3%
4	Promover la Prevención de violencia domestica	San Buena Aventura 2, San Buena Ventura 1	750				x		16,000.00	2%
5	Empoderamiento de mujeres en exclusión social	Santa Teresa Abajo Las Bateas, Las Uvas	700			x			16,000.00	2%

(F- 10)

Programación del Plan Zonal de Desarrollo Territorial

Departamento: Choluteca **Municipio: El Triunfo** **Zona: Alta** **Fecha: 11/03/2019 12/03/2019**

Eje Temático: Vivienda **Lugar de Asamblea: Salón de la plaza centroamericana de la Paz**

PRIO RIDAD	NOMBRE DEL PROYECTO / SECTOR DE DESARROLLO	COMUNIDADES	# DE BENEFIC.	AÑO EJECUCIÓN					COSTO APROXIMADO	APORTE COMUNITARIO
				20	21	22	23	24		

1	Mejoramiento de viviendas	Piedra Parada, El Zapote, Tierras Coloradas, Las Casitas, San Buena Ventura 2, Las Chácaras, La Calera	1500	X					3,900,000.00	3%
2	Construción de viviendas	El Chorro, Santa Maria, Tierras Coloradas, Las Casitas, San Buena Ventura 2, La Calera	300		X				384,000.00	3%
3	Contrución de Letrinas con Fosa Séptica	Piedra Parada, El Chorro, El Zapote, Santa Maria, Tierras Coloradas, Las Chácaras, Las Casitas, El Burío, Santa Teresa El Llano, Santa Teresa Centro, Los Coyotes, Mercedes del Perico	800				X		2,218,000.00	3%
4	Construción de Baños	Las Chácaras, Rio Grande N° 1	200				X		350,000.00	3%
5	Construcción de Ecofogones	La Calera, Mercedes del Perico	50		X				225,000.00	0%

(F- 10)

Programación del Plan Zonal de Desarrollo Territorial

Departamento: Choluteca **Municipio: El Triunfo** **Zona: Alta** **Fecha: 11/03/2019 12/03/2019**

Eje Temático: Agua Y Saneamiento **Lugar de Asamblea: Salón de la plaza centroamericana de la Paz**

PRIO RIDAD	NOMBRE	COMUNIDADES	# DE BENEFIC.	AÑO EJECUCIÓN					COSTO APROXIMADO	APORTE COMUNITARIO
				20	21	22	23	24		
1	Construcción de Sistema de Agua	El Zapote, Las Casitas, El Burío, Santa Teresa El Llano, Santa Teresa Centro, las	4,500	X					6,422,844.36	20%

	potable	bateas San Buena Ventura 1, Las Uvas, Las Chácaras, Los Coyotes, Matapalos Encenada, Rio Grande 1,2,3, La Calera, San Antonio, El Cahuano, Mercedes del Perico								
2	Ampliación del Sistema de Agua potable	El Chorro, Santa Maria, Piedra Parada, Santa Teresa Rio Abajo, San Buena Ventura 2, Rio Grande 1 y 2, Las Bateas	2,000	X					2,200,000.00	10%
3	Construción de Crematorio	El Chorro, Santa Maria, El Burío, Los Coyotes	2,200			X			400,000.00	5%
4	Promover Campañas de Limpieza	El Chorro, Santa Teresa El Llano, San Buena Ventura 1 y 2, Las Uvas, Las Chácaras, Rio Grande 2	2,400				X		48,000.00	5%
5	Ejecutar Aseos de Calles y Recolector de Basura	Santa Maria, Las Uvas	1,000			X		X	210,000.00	3%
6	Dotar de Filtros de Agua	Las Chacaras	1000		X				250,000.00	3%
7	Crear Reservorio de Agua Lluvia	San Antonio y el Cahuano	150			X			250,000.00	3%

(F- 10)

Programación del Plan Zonal de Desarrollo Territorial

Departamento: Choluteca **Municipio: El Triunfo** **Zona: Alta** **Fecha: 11/03/2019 12/03/2019**

Eje Temático: Economía **Lugar de Asamblea: Salón de la plaza centroamericana de la Paz**

PRIORIDAD	NOMBRE DEL PROYECTO / SECTOR DE DESARROLLO	COMUNIDADES	# DE BENEFIC.	AÑO EJECUCIÓN					COSTO APROXIMADO	APORTE COMUNITARIO
				20	21	22	23	24		
1	Creación de Microempresas	Piedra Parada, El Chorro, El Zapote, Santa Maria, Tierras Coloradas, Las	2,250	X					500,000.00	3%

		Casitas, Santa Teresa Centro, Las Bateas, San Buena Ventura 1								
2	Creación de Caja Rurales	Piedra Parada, El Zapote, Las Casitas, El Burío, Santa Teresa El Llano, Las Bateas, Los Coyotes, Las Uvas, San Buena Ventura 1, Las Chácaras, Matapalos Encenada, Rio Grande 1, 2, 3, La Calera. San Antonio, El Cahuano, Mercedes del Perico	2,200		X				540,00.00	3%
3	Creación cooperativa Agrícola	El Chorro, Santa Teresa El Llano, Santa Teresa Centro, San Buena Ventura 2	1150			X			350,000.00	3%
4	Elaboración de Plaguicidas Naturales	El Zapote	200					X	8,000.00	2%
5	Ejecutar Talleres de Oficios	EL Burio, Santa Teresa Centro, Santa Rio Abajo, Las Bateas, San Buena Ventura 1, Las Uvas, Las Casitas	1,500				X		220,000.00	0%
6	Crear un Granero Comunitario	Las Chácaras, Los Coyotes, Santa Teresa Centro	1500				X		400,000.00	3%

(F- 10)

Programación del Plan Zonal de Desarrollo Territorial

Departamento: Choluteca **Municipio: El Triunfo** **Zona: Alta** **Fecha: 11/03/2019 12/03/2019**

Eje Temático: Seguridad Alimentaria **Lugar de Asamblea: Salón de la plaza centroamericana de la Paz**

PRIORIDAD	NOMBRE DEL PROYECTO / SECTOR DE DESARROLLO	COMUNIDADES	# DE BENEFIC.	AÑO EJECUCIÓN					COSTO APROXIMADO	APORTE COMUNITARIO
				20	21	22	23	24		
1	Creacion de Huertos Familiares	Piedra Parada, Santa Maia, Las Casitas, El Burío, Santa Teresa, San Buena Ventura	1,100	X					60,000.00	2%
2	Promover Capacitaciones en uso y Manejo de suelos	Santa Maria, El Zapote	1,000		X				16,000.00	2%

3	Implementar incubacion de huevo	El Zapote	500			X			10,000.00	0%
4	Implementar Sistema de Riego	El Burio, San Buena Aventura 2, Santa Teresa, Las Casitas, Rio Grande 2	1400					X	100,000.00	0%
5	Dotar de Insumos Agrícolas	El Burio, Santa Teresa, San Buena Ventura, El chorro, El Burio, Santa Teresa El Llano, Santa Maria, Matapalos Encenada, La Calera, Mercedes del Perico	2300				X		280,000.00	0%
6	Implementar Capacitaciones en Preparación y Conservación de Alimentos	Santa Teresa, San Buena Aventura 1	150			X			8,000.00	2%
7	Promover Capacitaciones en Salud y Nutrición	Las Bateas	150		X				8,000.00	0%

(F- 10)

Programación del Plan Zonal de Desarrollo Territorial

Departamento: Choluteca **Municipio: El Triunfo** **Zona: Alta** **Fecha: 11/03/2019 12/03/2019**

Eje Temático: Tierra **Lugar de Asamblea: Salón de la plaza centroamericana de la Paz**

PRIORIDAD	NOMBRE DEL PROYECTO / SECTOR DE DESARROLLO	COMUNIDADES	# DE BENEFIC.	AÑO EJECUCIÓN					COSTO APROXIMADO	APORTE COMUNITARIO
				20	21	22	23	24		
1	Implementar Financiamiento de Terrenos	El Chorro, Tierras Coloradas, Matapalos Encenada, El Burío, Santa Teresa, San	2,500		X				2,880,000.00	5%

		Buena Ventura								
2	Bono Industrial	Piedra Parada	1,500	X					38,500.00	3%
3	Organizar Grupos Campesinos	El Burío, Santa Teresa, San Buena Ventura	1000			X			8,000.00	0%
4	Legalización de Terrenos	Matapalo Ensenada, Rio Grande 1, 2, La Calera, San Antonio El Cahuano, Mercedes	1000				X		210,000.00	7%

(F- 10)

Programación del Plan Zonal de Desarrollo Territorial

Departamento: Choluteca **Municipio: El Triunfo** **Zona: Alta** **Fecha: 11/03/2019 12/03/2019**

Eje Temático: Participación **Lugar de Asamblea: Salón de la plaza centroamericana de la Paz**

PRIORIDAD	NOMBRE DEL PROYECTO / SECTOR DE DESARROLLO	COMUNIDADES	# DE BENEFIC.	AÑO EJECUCIÓN					COSTO APROXIMADO	APORTE COMUNITARIO
				20	21	22	23	24		
1	Promover La Participacion Ciudadana	Piedra Parada, El Zapote, Santa Maria, Tierra Coloradas, Las Casitas, El Burio, Santa Teresa, San Buena Ventura 2, San Buena Ventura 1, Las Uvas.	1,700	X					56,000.00	3%
2	Promover el Liderazgo en la Comunidad	El Burio, Santa Teresa, San Buena Aventura 2	300		X				16,000.00	0%
3	Promover la Equidad de Género	San Buena Aventura 1	150			X			8,000.00	3%

(F- 10)

Programación del Plan Zonal de Desarrollo Territorial

Departamento: Choluteca **Municipio: El Triunfo** **Zona: Alta** **Fecha: 11/03/2019 12/03/2019**

Eje Temático: Seguridad Ciudadana **Lugar de Asamblea: Salón de la plaza centroamericana de la Paz**

PRIORIDAD	NOMBRE DEL PROYECTO / SECTOR DE DESARROLLO	COMUNIDADES	# DE BENEFIC.	AÑO EJECUCIÓN					COSTO APROXIMADO	APORTE COMUNITARIO
				20	21	22	23	24		
1	Organizar Comite de Vigilancia	Santa Maria, El Burio, Santa Teresa Río Abajo, Santa Teresa Las Bateas	2,200	X					28,000.00	0%
2	Promover la Prevencion de Maras y Pandillas	San Buena Ventura 2	150		X				8,000.00	3%

(F- 10)

Programación del Plan Zonal de Desarrollo Territorial

PRIORIDAD	NOMBRE DEL PROYECTO / SECTOR DE DESARROLLO	COMUNIDADES	# DE BENEFIC.	AÑO EJECUCIÓN					COSTO APROXIMADO	APORTE COMUNITARIO
				20	21	22	23	24		
1	Construción Cajas Puentes	El Chorro, Santa Teresa El Llano, Santa Teresa las Bateas, Las Chacaras, Río Grande N 1, Rio Grande N° 3	2950	X					1,500.000.00	5%
2	Construción de Energía Eléctrica	El Zapote, Las Casitas, El Burío, Santa Teresa Río Abajo, Las Bateas, Las Uvas	1800		X				1200,000.00	3%
3	Mejoramiento de Centro de Salud	Santa María	1,000			X			200,000.00	2%
4	Construción de campo de Fútbol	El Chorro	950				X		170,000.00	3%
5	Construción de una Aula Escuela Dominical	Tierras Coloradas	350					X	120,000.00	2%
6	Construción de Centros Comunal	El Chorro, El Burío, San Buena Ventura 2, San Buena Ventura 1, Río Grande N 3	1800		X				300,000.00	2%
7	Contrución de Muro Perimetral centro basico	Santa Maria	1,000				X		500,000.00	2%
8	Mejoramiento de Escuelas	Santa Teresa El Llano, Centro, San Buena Aventura 2, San Buena Ventura 1, El Zapote	400			X			1,000,000.00	3%
9	Construción de un comedor Infantil	Las Chácaras	1000					X	500,000.00	3%
10	Contrucion del techo de la escuela la calera	La Calera	150	X					570,752.00	2%
11	Ampliacion d energía electrica	Rio Grande	150	X					300,000.00	2%

(F- 10)

Programación del Plan Zonal de Desarrollo Territorial

Departamento: Choluteca **Municipio: El Triunfo** **Zona: Alta** **Fecha: 11/03/2019 12/03/2019**

Eje Temático: Infraestructura Social **Lugar de Asamblea: Salón de la plaza centroamericana de la Paz**

PRIORIDAD	NOMBRE DEL PROYECTO / SECTOR DE DESARROLLO	COMUNIDADES	# DE BENEFIC.	AÑO EJECUCIÓN					COSTO APROXIMADO	APORTE COMUNITARIO
				20	21	22	23	24		
1	Mejoramiento vial	Matapalos Ensenada, rio grande, 2, 3, La Calera, San Antonio El Cahuano, Mercedes	2300	X					2,000.000.00	0%
2	Rotular zonas de Deslizamientos	Matapalos Encenada	250		X				100,000.00	2%
3	Ampliación de Energía eléctrica	La Calera, Rio Grande1y2, Las Chácaras, Los Coyotes	150				X		1,000.000.00	2%
4	Construcción de un Centro de Salud	La Calera, Mercedes del Perico	400			X			500,000.00	3%
5	Reparación del Techo del Centro de Oración	Las Uvas	1000					X	170,000.00	3%
6	Construction del kinder	Rio Grande 1	150	X					150,000.00	2%

(F- 10)

Programación del Plan Zonal de Desarrollo Territorial

Departamento: Choluteca **Municipio: El Triunfo** **Zona: Alta** **Fecha: 11/03/2019 12/03/2019**

Eje Temático: Turismo **Lugar de Asamblea: Salón de la plaza centroamericana de la Paz**

PRIO RIDAD	NOMBRE DEL PROYECTO / SECTOR DE DESARROLLO	COMUNIDADES	# DE BENEFIC.	AÑO EJECUCIÓN					COSTO APROXIMADO	APORTE COMUNITARIO
				20	21	22	23	24		
1	Impulse el Turismo Interno	Piedra Parada, El Zapote, Tierras Coloradas, El Burío	2000	X					10,000.00	0%
2	Construcción de un parquet Ecológico	San Buena Ventura 1	1000		X				1,000.000.00	5%
3	Construcción De Un Mini Parque	Matapalo Ensenada, Rio Grande 1	500				X		1,000.000.00	3%
4	Campo de Futbol	Rio Grande 3	500					X	150,000.00	3%
5	Construcción de Centro de Recreativo	La Calera	300			X			1,000.000.00	3%

(F- 10)

Programación del Plan Zonal de Desarrollo Territorial

Departamento: Choluteca **Municipio: El Triunfo** **Zona: media** **Fecha: 13/03/2019 14/03/2019**

Eje Temático: Ordenamiento territorial **Lugar de Asamblea: Salón de la plaza centroamericana de la Paz**

PRIO	NOMBRE DEL PROYECTO /		# DE	AÑO EJECUCIÓN	COSTO APROXIMADO	APORTE COMUNITARIO

RIDAD	SECTOR DE DESARROLLO	COMUNIDAD	BENEFIC.	20	21	22	23	24		
1	Construction de un crematorio municipal	El Triunfo	1,000	X					350,000	00.00%
2	Tramitar legalizar terreno de la escuela	Los laureles	300		X				8,000.00	00.00%
3	Creación de una biblioteca tecnificada	El Casco Urbano	1000				X		500,000.00	00.00%
4	Reubicar el crematorio de las pilas	Las pilas	300					X	300,000.00	00.00%
5	Promover la prevención de desastres naturales	Masila	300					X	8,000.00	00.00%
6	Reforestar los barrios y colonia	El triunfo	1000				X		10,000.00	00.00
7	Promover limpieza comunal	Masila	1000			X			8,000.000	00.00%
8	Creación de barreras y muros de contención	Masila	300		X				37,500.00	00:00%
9	Legalizacion de terrenos	Guasaule, Soni, Limon, Barrio Nuevo, La Ceiba, Altos de Doña Julia, Dos Cerros	1200		X				862,000.00	2%

(F-07)

Programación del Plan Zonal de Desarrollo Territorial

Departamento: Choluteca **Municipio: El Triunfo** **Zona: Media** **Fecha: 12/03/2019 14/03/2019**

Eje Temático: Salud Y Nutrición **Lugar de la Asamblea: Salón de La Plaza Centro Americana de La Paz**

PRIO	NOMBRE DEL PROYECTO / SECTOR DE		# DE	AÑO EJECUCIÓN	COSTO APROXIMADO	APORTE COMUNITARIO

RIDAD	DESARROLLO	COMUNIDADES	BENEFIC.	20	21	22	23	24		
1	Mejoramiento del Centro de Salud	Guasaule	1000	X					120,000.00	5%
2	Campañas Medicas	La Caoba Triunfeña, Nance Dulce,	700		X				20,000.00	5%
3	Capacitaciones de Drogadiccion	Soni	600			X			8,000.00	5%
4	Campañas de prevençcion de Diabetes	El Limon	350					X	8,000.00	5%
5	Campañas de Prevençcion de IRAS	El Limon, El Jocote	600			X			16,000.00	5%
6	Capacitaciones Sobre Criterio Alimenticios	Soni	600			X			8,000.00	5%
7	Campañas Sobre Hipertension arterial	Altos de dona Julia	300					X	8,000.00	5%
8	Abastecimiento de medicamentos	Alto de Doña Julia, Los Laureles	300			X			10,000.00	5%
9	Programas de Nutricion infantile	San Juan	300	X					210,000.00	3%
10	Construcción de un centro salud	Cuatro esquina	300			X			1,200,000.00	5%
11	Campañas de limpieza	La peña	70			X			8,000.00	0%
12	Capacitación de alimentos a madres solteras	dos cerros	50					X	8,000.00	0%
13	Abatizar las pilas e barrio y colonias	El Triunfo	1,000			X			8,000.00	0%
14	Dotar de filtros para major tratamiento del Agua	Nance Dulce	300				X		80,000.00	0%
15	Crear un boutique comunitario	Las pilas, Masila	300					X	10,000.00	5%

(F- 10)

Programación del Plan Zonal de Desarrollo Territorial

Departamento: Choluteca **Municipio: El Triunfo** **Zona: Media** **Fecha: 13/03/2019 14/03/2019**

Eje Temático: Educación **Lugar de la Asamblea: Salón de La Plaza Centro Americana de La Paz**

PRIO	NOMBRE DEL PROYECTO	COMUNIDADES	# DE	AÑO EJECUCIÓN	COSTO APROXIMADO	APORTE COMUNITARIO

RIDAD	/ SECTOR DE DESARROLLO		BENEFIC.	20	21	22	23	24		
1	Construction de una escuela en Guasaule	Guasaule	1000	X					1,000,000.00	3%
2	Promover becas estudiantiles	Guasable , Son EL Limon , La Caoba Triunfeña, El Coyol, La Peña, San Juan, El Cedral, Dos Cerros, 4 Esquinas Masila, El Jocote Y Los Laureles,	450			X			373,500.00	0%
3	Mejoramiento de la cerca de la escuela	Soni, 4 Esquinas, El Coyol, Nance Dulce,	1350		X				415,000.00	3%
4	Capacitaciones a docents	El Limon	100				X		8,000.00	3%
5	Programa de alfabetizacion	El Limon, Coyol, Dos Cerros, El Cedral., El Jocote, El Triunfo	230		X				26,000.00	3%
6	Talleres de Oficios	La Peña	120.			X			100,000.00	0%
7	Socializar leyes educatodos con todo los centros	El Triunfo	1000		X				10,000.00	0%

(F- 10)

Programación del Plan Zonal de Desarrollo Territorial

Departamento: Choluteca **Municipio: El Triunfo** **Zona: Media** **Fecha: 13/03/2019 14/03/2019**

Eje Temático: Recursos Naturales Y ambiente **Lugar de la Asamblea: Salón de La Plaza Centro Americana de La Paz**

PRIO RIDAD	NOMBRE DEL PROYECTO / SECTOR DE DESARROLLO	COMUNIDADES	# DE BENEFIC.	AÑO EJECUCIÓN					COSTO APROXIMADO	APORTE COMUNITARIO
				20	21	22	23	24		
1	Construction de un crematorio	Guasable	1000	X					150,000.00	5%

2	Reforestacion	Soni, El Limon , La Caoba Triunfeña Coyol, La Peña San Juan, Cedral, Coyol, La Peña San Juan, Cedral, Nance dulce, Las Pilas , Masila , El Jocote El Triunfo.	1500		X				52,000.00	3%
3	Implementar tren de basura	Guasable	1000			X			200,.000.00	10%
4	Construction de eco fogones	Soni	1000				X		250,000.00	5%
5	Declarar zona Forestal	El coyol la peña san Juan	300	X					10,000.00	5%
6	Dotar de basurero en barrios y colonias	El Triunfo	300		X				5,000.00	0%
7	Promover Prevencion de incendios	Masila	1000			X			8,000.00	0%
8	Aplicar leyes correspondents al medio ambiente	El Triunfo	250				X		0.00	0%

(F- 10)

Programación del Plan Zonal de Desarrollo Territorial

Departamento: Choluteca **Municipio: El Triunfo** **Zona: Media** **Fecha: 13/03/2019 14/03/2019**

Eje Temático: Grupos Vulnerables Tercera Edad **Lugar de la Asamblea: Salón de La Plaza Centro Americana de La Paz**

PRIO RIDAD	NOMBRE DEL PROYECTO / SECTOR DE DESARROLLO	COMUNIDADES	# DE BENEFIC.	AÑO EJECUCIÓN					COSTO APROXIMADO	APORTE COMUNITARIO
				20	21	22	23	24		
1	Bonos para la tercera edad	Barrio Nuevo la Corteza, Coyol, La Pena , San Juan ,Dos Cerros, Las pilas, el	400	X					420,000.00	0%

		Triunfo								
1	Apoyo integral al adulto mayor	El jocote, las pilas	1000	X					30,000.00	0.00%
2	Construcción de un asilo de ancianos	El triunfo	1000		X				2.000,000.00	0.00%

(F- 10)

Programación del Plan Zonal de Desarrollo Territorial

Departamento: Choluteca **Municipio: El Triunfo** **Zona: Media** **Fecha: 13/03/2019 14/03/2019**

Eje Temático: Grupos Vulnerables Niñez y Juventud **Lugar de la Asamblea: Salón de La Plaza Centro Americana de La Paz**

PRIORIDAD	NOMBRE DEL PROYECTO / SECTOR DE DESARROLLO	COMUNIDADES	# DE BENEFIC.	AÑO EJECUCIÓN					COSTO APROXIMADO	APORTE COMUNITARIO
				20	21	22	23	24		
1	Construction de un comedor infanrtil	Guasaule	1000	X					150,000.00	3%
2	Talleres para jovenes	La Corteza	1000		X				8,000.00	3%
3	Mejoramiento de canchas deportiva	Coyol, Nance dulce, Masila	330	X					300,000.00	3%

4	Capacitación con instituciones de defensores de la niñez	La peña	30		X				10, 000.00	0%
5	Apoyo Integral	La Peña	30			X			10,000.00	0%
6	Implementar cursos técnicos	El triunfo	300		X				10,000.00	0%
7	Ejecutar Campeonato de futbol	El Triunfo	300			X			3,000.00	0%
8	Promover charlas, de educación sexual	El Triunfo	300				X		8,000.00	0%
9	Implementar centro de reavilitacion para jovenes	El jocote	300					X	3,000.00	0%

(F- 10)

Programación del Plan Zonal de Desarrollo Territorial

Departamento: Choluteca **Municipio: El Triunfo** **Zona: media** **Fecha: 13/03/2019 14/03/2019**

Eje Temático: Grupo vulnerable mujeres **Lugar de Asamblea: Salón de la plaza centroamericana de la Paz**

PRIORIDAD	NOMBRE DEL PROYECTO / SECTOR DE DESARROLLO	COMUNIDAD	# DE BENEFIC.	AÑO EJECUCIÓN					COSTO APROXIMADO	APORTE COMUNITARIO
				19	20	21	22	23		
1	Promover centros de Planificacion familiar	El Triunfo	300 benef	X					12,000.00	0%
2	Ejecutar orientation psicologica	El triunfo	300 benef		X				8,000.00	0%
3	Programa de inclusion a la mujer	El Triunfo	300 benef			X			10,000.00	0%
4	Promover Prevencion de	Las pilas	300 benef				X		8,000.00	0%

	violencia domestica									
5	Crear Capacitaciones	La Corteza	300	X					8,000.00	5%
6	Capacitaciones sobre Corte y Confección	El Coyol, La Peña, San Juan	350	X					30,000.00	0%
7	Empoderamiento de Mujeres	La Peña	350		X				10,000.00	0%

(F- 10)

Programación del Plan Zonal de Desarrollo Territorial

Departamento: Choluteca **Municipio: El Triunfo** **Zona: Media** **Fecha: 13/03/2019 14/03/2019**

Eje Temático: Vivienda **Lugar de la Asamblea: Salón de La Plaza Centro Americana de La Paz**

PRIORIDAD	NOMBRE DEL PROYECTO / SECTOR DE DESARROLLO	COMUNIDADES	# DE BENEFIC.	AÑO EJECUCIÓN					COSTO APROXIMADO	APORTE COMUNITARIO
				20	21	22	23	24		
1	Mejoramiento de vivienda	Guasable , Soni, El Limon, Barrio Nuevo, La Caoba, El Coyol, La Peña, San Juan, El Cedral, Dos Cerros, 4 Esquinas, Las pilas, jocote, el Triunfo los Laureles	1,300	X					2,900,000.00	2%
2	Construction de vivienda	Guasable , Soni, El Limon, Barrio Nuevo, La Caoba, El Coyol, La Peña, San Juan, El Cedral, Dos Cerros, 4 Esquinas, Nace dulce, el triunfo, los laureles	520		X				4,575,000.00	3%
3	Construction de pisos saludables	Guasable	1000			X			300,000.00	3%
4	Construction de baños	Soni, Masila	1000				X		287,000.00	3%

5	Construction de eco fogones	El Limon, La Caoba Triunfeña San Juan, 4 Esquinas, Nance Dulce, Las Pilas, Masila.	1300					X	990,000.00	5%
6	Construction de letrinas	El Limon , La Caoba Triunfeña, Altos de Doña Julia, La Peña, Dos Cerro, Jocote, El Triunfo	1400			X			2,500,000.00	3%
7	Construcion de pisos	Nance dulce, jocote,	300				X		260,000.00	0%

(F- 10)

Programación del Plan Zonal de Desarrollo Territorial

Departamento: Choluteca **Municipio: El Triunfo** **Zona: Media** **Fecha: 12/03/2019 14/03/2019**

Eje Temático: Agua Y Saneamiento **Lugar de la Asamblea: Salón de La Plaza Centro Americana de La Paz**

PRIORIDAD	NOMBRE DEL PROYECTO / SECTOR DE DESARROLLO	COMUNIDADES	# DE BENEFIC.	AÑO EJECUCIÓN					COSTO APROXIMADO	APORTE COMUNITARIO
				20	21	22	23	24		
1	Construction del Sistema de Agua potable	Nace dulce, el triunfo, los laureles, El Jocote, El coyol, Nance Dulce , Masila, El Jocote ,El Triunfo , Los Laureles	1500	X					5,080,900.00	5%
2	Construction de un crematoria	Nace dulce, el triunfo, los laureles	800		X				150,000.00	5%
3	Dotar de filtros de Agua	Nace dulce, el triunfo, los laureles, El Jocote	500			X			100,000.00	5%
4	Construction de letrinas	Las pilas, jocote, el Triunfo los Laureles, Las Pilas , Masila	600				X		999,000.00	3%
5	Perforacion de pozo	Guasaule	300					X	300,000.00	3%
6	Ampliación de agua potable	San juan, Cedral, cuatro esquina	300		X				2.269,631.53	3%

7	Tratamiento de agua potable	La peña	100			X			10,000.00	2%
8	Construccion de alcantarillado	Masila	200			X			500.000.00	0%
9	Implementar Campana de Limpieza	El Jocote, El Triunfo	250				X		33,000.00	0%

(F- 10)

Programación del Plan Zonal de Desarrollo Territorial

Departamento: Choluteca **Municipio: El Triunfo** **Zona: Media** **Fecha: 13/03/2019 14/03/2019**

Eje Temático: Economía **Lugar de la Asamblea: Salón de La Plaza Centro Americana de La Paz**

PRIORIDAD	NOMBRE DEL PROYECTO / SECTOR DE DESARROLLO	COMUNIDADES	# DE BENEFIC.	AÑO EJECUCIÓN					COSTO APROXIMADO	APORTE COMUNITARIO
				20	21	22	23	24		
1	Construction de una maquila	Guasable	+ 1000	X					120,000.00	5%
2	Implementacion de sitemas de riego	Guasaule , Soni, El Limon, Barrio Nuevo, La Caoba	+ 1000		X				150,000.00	3%
3	Construction de caja rural	Guasaule, Soni, El Limon, Barrio Nuevo, La Caoba, Coyol, San Juan, dos Cerros, Cedral, cuatro esquina, Nance Dulce, Las Pilas Masila, El Jocote, Los Laureles	1020			X			1,460,000.00	5%
4	Dotacion de Insumos	El Limon , La Caoba Triunfeña , Altos de doña Julia	+ 1000				X		100,000.00	3%
5	Implementar talleres de oficios	El Limon, Barrio Nuevo, La Caoba	+ 1000					X	8,000.00	3%
6	Capacitaciones de agricultores	Caoba Triunfeña , Altos de doña Julia	+ 1000			X			8,000.00	3%
7	Prestamos solidarios financieros	La peña	20 fam			X			100,000	5%
8	Implementar talleres de oficios y Manu alidades	Las Pilas , Masila , El Jocote , El Triunfo	150	X					32,000.00	0%

9	Crear una microempresas de marañón	El Jocote	150		X				260,000.00	0%
10	Crear una empresas de panadería	El Jocote	150			X			65.000.00	
11	Implementar Banasupro	El Triunfo	120				X		200,000.00	2%
12	Cooperativa de Insumos	EL Triunfo	130					X	300,000.00	2%
13	Potenciar la Agricultura	Masila	150			X			30,000.00	0%

(F- 10)

Programación del Plan Zonal de Desarrollo Territorial

Departamento: Choluteca **Municipio: El Triunfo** **Zona: Media** **Fecha: 13/03/2019 14/03/2019**

Eje Temático: Seguridad Alimentaria **Lugar de la Asamblea: Salón de La Plaza Centro Americana de La Paz**

PRIO RIDAD	NOMBRE DEL PROYECTO / SECTOR DE DESARROLLO	COMUNIDADES	# DE BENEFIC.	AÑO EJECUCIÓN					COSTO APROXIMADO	APORTE COMUNITARIO
				20	21	22	23	24		
1	Talleres de Nutricion	Sony	1000	X					18,000.00	5%
2	Creacion de gallineros	Barrio Nuevo Limon	1000		X				120,000.00	3%
3	Implementar huerto Familiares	El Jocote.	200	X					18,000.00	0%
4	Realizar Plantaciones de árboles frutales , maderable y medicinales	Las Pilas	300		X				8,000.00	0%
5	Implementar seguridad alimentaria y Nutricion	El Triunfo	350			X			8,000.00	0%
6	Promover Buena alimentacion infantil	El Jocote	100				X		8,000.00	0%
7	Dotar de Insumos Agricola	Los Laureles, el Nance Dulce,	350					X	89,000.00	0%

		Guasaule , Soni								
8	Promover Capacitaciones	El Limon, La Caoba	500	X					18,000.00	5%

(F- 10)

Programación del Plan Zonal de Desarrollo Territorial

Departamento: Choluteca **Municipio: El Triunfo** **Zona: media** **Fecha: 13/03/2019 14/03/2019**

Eje Temático: Participación **Lugar de Asamblea: Salón de la plaza centroamericana de la Paz**

PRIORIDAD	NOMBRE DEL PROYECTO / SECTOR DE DESARROLLO	COMUNIDAD	# DE BENEFIC.	AÑO EJECUCIÓN					COSTO APROXIMADO	APORTE COMUNITARIO
				20	21	22	23	24		
1	Realizar Campañas de Emprendurismo	Cuatro Esquinas	150	X					240,000.00	0%
2	Organizar los líderes comunitario	El jocote	150	X					10,000.00	0%
3	Promover la Participación ciudadana y desarrollo social	El Jocote , El Triunfo, Masila	150		X				8,000.00	0%
4	Unificación entre las Comunidades de los Laureles y Col. Los Laureles	Los Laureles y Colonia Los Laureles	200			X			30,000.00	0%

(F- 10)

Programación del Plan Zonal de Desarrollo Territorial

Departamento: Choluteca **Municipio: El Triunfo** **Zona: Media** **Fecha: 13/03/2019 14/03/2019**

Eje Temático: Seguridad Ciudadana **Lugar de la Asamblea: Salón de La Plaza Centro Americana de La Paz**

PRIORIDAD	NOMBRE DEL PROYECTO / SECTOR DE DESARROLLO	COMUNIDADES	# DE BENEFIC.	AÑO EJECUCIÓN								COSTO APROXIMADO	APORTE COMUNITARIO
				20	21	22	23	24	25	26	27		
1	Patrullaje Policial	Soni , La peña dos cerros	1000	X								10,000.00	0%
2	Construcción de una Posta Policial	Barrio Nuevo Coyol san juan	1000		X							390,000.00	3%
3	Organizar Comite de Vigilancia	El Triunfo, las pilas	300	X								8,000.00	0%
4	Habilitar ley seca en el Casco Urbano	El Triunfo	150		X							0	0%

(F- 10)

Programación del Plan Zonal de Desarrollo Territorial

Departamento: Choluteca Municipio: El Triunfo Zona: Media Fecha: 1303/2019 14/03/2019

Eje Temático: Infraestructura Social Lugar de la Asamblea: Salón de La Plaza Centro Americana de La Paz

PRIORIDAD	NOMBRE DEL PROYECTO / SECTOR DE DESARROLLO	COMUNIDADES	# DE BENEFIC.	AÑO EJECUCIÓN					COSTO APROXIMADO	APORTE COMUNITARIO
				20	21	22	23	24		
1	Mejoramiento vial	Soni, Coyol, la peña, san juan el Cedral, dos cerros cuatro esquina Nance Dulce, Las Pila, Los Laureles y Colonia Los Laureles	1000	X					6,920,000.00	0%
2	Construction de cento comunitario	El Limon , La Caoba Triunfeña	1000		X				270,000.00	3%
3	Construction de canchas de futbol	El Limon	300			X			170,000.00	2%
4	Ampliacion de Energía electrica	La Corteza	100				X		400,000.00	5%
5	Construction de kinder	La caoba	70					X	250,000.00	3%
6	Construction de tanque de Agua	Altos de Doña Julia	150					X	150,000.00	4%
7	Construction de escuela	Altos de Doña Julia	150			X			500,000.00	7%
8	Construcción de un centro comunal	Coyol, peña, Cedral, dos cerros	300		X				680,000.00	3%
9	Construcción de proyecto de energía eléctrica	El coyol, Calpules (cerro de hula)	60			X			858,000.00	3%
10	Construcción de un centro de oración	La peña Cedral dos cerros	100				X		510,000.00	10%
11	Construccion de un puente	San juan	300					X	5,000.000.00	00%
12	Perforación de poso	Cedral	60		X				300,000.00	5%

13	Ampliación de energía eléctrica	4 esquina	30		X				43,000.00	5%
14	Construcción de una cancha deportiva	4 esquina	30						100.000.00	3%
15	Construcción de un Mercado Municipal	El Triunfo	1000	X					46,000,00.00	0%
16	Mejoramiento del instituto el triunfo	El Triunfo	1000	X					200,000.00	0%
17	Mejoramiento del Instituto IHER	El Triunfo	500	X					200,000.00	0%
18	Construcción de una escuela	Las Pilas	150					X	1,200,000.00	3%
19	Ampliacion de Energía electrica	Los Laureles	250				X		94,820.00	3%
20	Construccion de un Centro Comunitario	Las Pilas ,Masila	150			X			340,000.00	3%
21	Construccion de un kinder	Masila	250				X		120,000.00	3%
22	Construccion del Sistema de Energía electrica	El Jocote	250	X					950,000.00	3%
23	Ampliacion de una escuela	El Jocote	300		X				600,000.00	3%
24	Mejoramiento de Centro de oracion	Los Laureles , El Jocote	200					X	320,000.00	3%
25	Construcción de un granero basico	Nance Dulce	2500				X		50,000	5%
26	Ampliación de Centro de Salud	Nance Dulce	230	X					350,000.00	3%
27	Construccion de una caja Puente	Masila	150		X				300.000.00	2%
28	Contrucion de techo y piso del jardin de niños carrusel	Nance dulce	100	X					125,549.69	2%

(F- 10)

Programación del Plan Zonal de Desarrollo Territorial

Departamento: Choluteca **Municipio: El Triunfo** **Zona: media** **Fecha: 13/03/2019 14/03/2019**

Eje Temático: Turismo **Lugar de Asamblea: Salón de la plaza centroamericana de la Paz**

PRIORIDAD	NOMBRE DEL PROYECTO / SECTOR DE DESARROLLO	COMUNIDADES	# DE BENEFIC.	AÑO EJECUCIÓN					COSTO APROXIMADO	APORTE COMUNITARIO
				20	21	22	23	24		
1	Construcción de un museo en los calpules	Calpules	2,000	X					170,000.00	0%
2	Construcción de un parque recreativo	La peña	100		X				700,000.00	5%
3	Reparación de la cancha deportiva	La peña	100			X			100,000.00	5%
4	Construcción de una piscina	San juan	500				X		300,000.00	5%
5	Construccion de un Parque turístico	El Triunfo	150	X					1,000,000.00	00%
6	Construccion de un Canope en Cerro de la Cruz y Masila	El Triunfo, Masila	250		X				500,000.00	00%
7	Impulsar el turismo Artesanal	El Jocote	100			X			20,000.00	0%
8	Elaborar Guia Turístico	EL Triunfo	100				X		5,000.00	0%

(F- 10)

Programación del Plan Zonal de Desarrollo Territorial

Departamento: Choluteca **Municipio: El Triunfo** **Zona: Baja** **Fecha: 15-03-2019 - 16-03-2019**

Eje Temático: Ordenamiento Territorial **Lugar de Asamblea: Salón de la plaza centroamericana de la Paz**

PRIORIDAD	NOMBRE DEL PROYECTO / SECTOR DE DESARROLLO	COMUNIDADES	# DE BENEFIC.	AÑO EJECUCIÓN					COSTO APROXIMADO	APORTE COMUNITARIO
				20	21	22	23	24		
1	Detencion del Proyecto minero	Ojo de Agua	400	X					210,000.00	0%
2	Drenaje del rio	Ojo de Agua	250		X				50,000.00	2%
3	Contrucion de arboles	Agua Caliente El Faro	50			X			120,000.00	0%
4	Definir limites catastral	Agua Caliente Y El Faro	50				X		500,000.00	3%
5	Estudios Vulnerables	Agua Caliente, El Faro	50					X	50,000.00	0%
6	Contrucion de un crematorio	Villanueva, Colon Tres piedras, Cacao La Cayuya,	70			X			310,000.00	5%
7	Planificacion forestall	Azacualpa El Pilar O El Espino, Varsovia, La Coronada, Tierra Hueca, Las Hormigas El Cedrito	1200				X		25,000.00	3%
8	Reubicación de planta procesadora de marañón	Azacualpa	1200			X			250,000.00	5%
9	Legalización de Terrenos	Tierra Hueca, El Estibo, Las Parcelas, La Canoa, EL Pilar o EL Espino, La Coronada, Azacualpa, El Castaño, Dos Quebradas, Flor del Campo, Los Cerritos Las Lajas Angelitos , Santa Martha , 12 de Febrero , 7 de Mayo El Ángel, EL Fortín, , Carao arriba, Carao abajo Tres piedras, La Canoa.	1050			X			2,700,000.00	5%
10	Reforestar la quebrada de invierno de la Comunidad	Las Parcelas, Tres piedras	250		X				58,000.00	5%
11	construcción de carreteras	Carao Arriba , Carao Abajo, La Cayuya , Las Crucitas	1000					X	2,250,000.00	5%
12	Construcción de caja puente	La Cayuya , Las Crucitas Las Parcelas , Col. Unidas , Nuevo Cahuano	500				X		1,600,000.00	5%

(F- 10)

Programación del Plan Zonal de Desarrollo Territorial

Departamento: Choluteca **Municipio: El Triunfo** **Zona: Baja** **Fecha: 15-03-2019 - 16-03-2019**

Eje Temático: Salud Y Nutricion **Lugar de Asamblea: Salón de la plaza centroamericana de la Paz**

PRIO RIDAD	NOMBRE DEL PROYECTO / SECTOR DE DESARROLLO	COMUNIDADES	# DE BENEFIC.	AÑO EJECUCIÓN					COSTO APROXIMADO	APORTE COMUNITARIO
				20	21	22	23	24		
1	Brigadas Medicas	0jo de Agua, Villanueva, Nuieva Concepcion, El Castaño, Dos Quebradas, Flor del Campo. El Fortín Colonias Unidas y Nuevo Cahuano. Tres piedras, La Cayuya	1500	X					90,000.00	0%
2	Brindar a la Población Campañas	El Carmen Cacao Colon , La Canoa	150		X				32,000.00	0%
3	Campañas De Concientizacion	El Carmen	50			X			15,000.00	0%
4	Dotar de Medicamentos en la Comunidades	Azacualpa El Pilar O El Espino Varsovia La Coronada Tierra Hueca Las Hormigas El Cedrito	500				X		120,000.00	0%
5	Dotar de Filtros de agua	Tierra Hueca	4000					X	10,000.00	4%
6	Promover Campañas sobre prevención de agua	Varsovia Las Hormigas El Cedrito	4500					X	8,000.00	0%
7	Abatizacion	Las Lajas, 7 de Mayo	250				X		16,000.00	1%

(F- 10)

Programación del Plan Zonal de Desarrollo Territorial

Departamento: Choluteca **Municipio: El Triunfo** **Zona: Baja** **Fecha: 15-03-2019 - 16-03-2019**

Eje Temático: Educación **Lugar de Asamblea: Salón de la plaza centroamericana de la Paz**

PRIO RIDAD	NOMBRE DEL PROYECTO / SECTOR DE DESARROLLO	COMUNIDADES	# DE BENEFIC.	AÑO EJECUCIÓN					COSTO APROXIMADO	APORTE COMUNITARIO
				20	21	22	23	24		

1	Dotar de becas	Ojo De Agua, Villanueva, Agua Caliente, El Gramal, El Carmen, Azacualpa El Pilar O El Espino Varsovia La Coronada Tierra Hueca Las Hormigas El Cedrito, Los Angelitos , Santa Martha , 12 de Febrero, El Ángel, Las Parcelas, Col. Unidas , El Fortín, Tres piedras, Cacao Colon La Cayuya, La Canoa.	1050	X					360,000.00	0%
2	Implementar Programa de alfabetizacion	Agua Caliente, El Castaño , Dos quebradas , Flor del Campo , Los Cerritos, cacao colon	80		X				10,000.00	0%
3	Mejoramiento de la escuela	Nueva Concepcion, Las Marias	30			X			170,000.00	3%
4	Dotar de Equipos Escolares	Las Lajas , 7 de Mayo	50				X		30,000.00	3%
5	Creación de un Programa para padres	El Estribo , Los Angelitos , Santa Martha ,12 de Febrero, El Ángel	75					X	35,000.00	0%
6	Promover la importancia de la Educación	La Cayuya					X		5,000.00	0%

(F- 10)

Programación del Plan Zonal de Desarrollo Territorial

Departamento: Choluteca **Municipio: El Triunfo** **Zona: Baja** **Fecha: 15-03-2019 - 16-03-2019**

Eje Temático: Recursos Naturales Y Ambiente **Lugar de Asamblea: Salón de la plaza centroamericana de la Paz**

PRIORIDAD	NOMBRE DEL PROYECTO / SECTOR DE DESARROLLO	COMUNIDADES	# DE BENEFIC.	AÑO EJECUCIÓN					COSTO APROXIMADO	APORTE COMUNITARIO
				20	21	22	23	24		
1	Campañas de Reforestacion	Ojo De Agua, Villa Nueva, El Gramal, Nueva Concepcion, El Pilar O El Espino	1750	X					66, 000.00	0%

		Varsovia, Azacualpa Tres piedras, Cacao Colon La Cayuya, La Canoa. El Ángel Col. Unidas , Nuevo Cahuano								
2	Promover concientizacion de animal en peligro de extinction	Ojo de Agua, Tierra Hueca	420		X				26,000.00	0%
3	Declaratoria de tono forestal	El Gramal	70			X			25,000.00	0%
4	Plan de Conservacion Forestal	Azacualpa, El Pilar O El Espino, Varsovia, La Coronada, Tierra Hueca Las Hormigas El Cedrito	1000				X		25,000.00	3%
5	Planifacion Forestal	Azacualpa	800					X	8,000.00	2%
6	Siembra de árboles frutales y maderables	Los Angelitos, Santa Martha , 12 de febrero	250			X			8,000.00	3%
7	Reforestar zona Protegida agua Termales	Los Angelitos	300				X		8,000.00	0%
8	Declarar áreas Protegidas	El Castaño	150		X				8,000.00	0%
9	construcción de Eco fogones	EL Fortín, Carao Arriba, Carao Abajo El Pilar O El Espino, Cacao colon	900					X	1,333,000.00	3%
10	Promover la importancia de los animales en la actualidad	Carao Arriba , Carao Abajo	150				X		20,000.00	3%

(F- 10)

Programación del Plan Zonal de Desarrollo Territorial

Departamento: Choluteca **Municipio: El Triunfo** **Zona: Baja** **Fecha: 15-03-2019 - 16-03-2019**

Eje Temático: Grupos Vulnerables Tercera Edad **Lugar de Asamblea: Salón de la plaza centroamericana de la Paz**

PRIORIDAD	NOMBRE DEL PROYECTO / SECTOR DE DESARROLLO	COMUNIDADES	# DE BENEFIC.	AÑO EJECUCIÓN	COSTO APROXIMADO	APORTE COMUNITARIO

				20	21	22	23	24		
1	Contrucion de Comedor para ancianos	Ojo de Agua	150	X					260,000.00	2%
2	Apoyo con medicamentos a la tercera edad	El Carmen 1	200		X				10,000.00	3%
3	Apoyo integral a la tercera edad	Tres piedras, La Cayuya.	150			X			35,000.00	0%
4	Dotar de bono a tercera edad	Las Lajas , 7 de Mayo	200				X		34,000.00	0%
5	Creación de un Programa de Nutrición	El Estribo	150					X	12,000.00	0%

(F- 10)

Programación del Plan Zonal de Desarrollo Territorial

Departamento: Choluteca **Municipio: El Triunfo** **Zona: Baja** **Fecha: 15-03-2019 - 16-03-2019**

Eje Temático: Grupos Vulnerables Niñez Y Juventud **Lugar de Asamblea: Salón de la plaza centroamericana de la Paz**

PRIO	NOMBRE DEL PROYECTO /		# DE	AÑO EJECUCIÓN	COSTO APROXIMADO	APORTE COMUNITARIO

RIDAD	SECTOR DE DESARROLLO	COMUNIDADES	BENEFIC.	20	21	22	23	24		
1	Crear Centro Recreativo	El Carmen	1,000	X					450,000.00	3%
2	Comedor Infantil	Ojo de Agua	200		X				500,000.00	2%
3	Centro de manualidades	El Carmen, El Estribo	100			X			580 ,000.00	2%
4	Mejoramiento al campo de futbol	7 de Mayo	150				X		70,000.00	5%
5	Construcción de áreas de recreación infantil	El Estibo	150					X	120,000.00	5%
6	Capacitación sobre prevención del consumo de alcohol	7 de Mayo	150			X			8,000.00	0%
7	Promover valores Cívicos y Morales	La Cayuya.	100		X				5,000.00	0%

(F- 10)

Programación del Plan Zonal de Desarrollo Territorial

Departamento: Choluteca **Municipio: El Triunfo** **Zona: Baja** **Fecha: 15-03-2019 - 16-03-2019**

Eje Temático: Grupos Vulnerables Mujeres **Lugar de Asamblea: Salón de la plaza centroamericana de la Paz**

PRIO	NOMBRE DEL PROYECTO /		# DE	AÑO EJECUCIÓN	COSTO APROXIMADO	APORTE COMUNITARIO

RIDAD	SECTOR DE DESARROLLO	COMUNIDADES	BENEFIC.	20	21	22	23	24		
1	Crear Grupos de Mujeres para crianza de animales	Agua Caliente	300	X					150,000.00	2%
2	Brindar talleres de oficios	Ojo de Agua, Las Lajas	100		X				34,000.00	0%
3	Talleres de costura	El Ángel, EL Fortín, Las Parcelas, Carao arriba, Carao abajo, Colonias Unidas y Nuevo Cahuano.	350			X			5,000.00	3%
4	Crear una cooperativa	El Estribo	200				X		12,000.00	0%

(F- 10)

Programación del Plan Zonal de Desarrollo Territorial

Departamento: Choluteca **Municipio: El Triunfo** **Zona: Baja** **Fecha: 15-03-2019 - 16-03-2019**

Eje Temático: Vivienda **Lugar de Asamblea: Salón de la plaza centroamericana de la Paz**

PRIO RIDAD	NOMBRE DEL PROYECTO / SECTOR DE DESARROLLO	COMUNIDADES	# DE BENEFIC.	AÑO EJECUCIÓN					COSTO APROXIMADO	APORTE COMUNITARIO
				20	21	22	23	24		
1	Contrucion Y Mejoramiento de viviendas	Ojo de Agua, Agua Caliente, El Gramal, El Carmen, Nueva Concepcion, Villa Nueva, El Castaño, Dos Quebradas, Flor del Campo, Los Cerritos	2100	X					37,750,000.00	2%

		Las Lajas, El Estribo, Santa Catarina, Los Angelitos, Santa Martha, 12 de febrero, 7 de mayo El Pilar O El Espino Azacualpa, Varsovia , La Coronada Tierra Hueca Las Hormigas El Cedrito El Ángel, EL Fortín, Las Parcelas, Carao arriba, Carao abajo, Colonias Unidas y Nuevo Cahuano., Tres Piedras La Canoa								
2	Reubicación de casas en alto riesgo	Los Angelitos , Santa Martha , 12 de Febrero	50		X				720,000.00	10%
3	Proyecto de Letrinas	Azacualpa, El Pilar o El Espino, Varsovia, La Coronada, Col. Unidas y Nuevo Cahuano, El Ángel, Tierra Hueca Las Hormigas El Cedrito Cacao Colon Ojo de agua, El Castaño, Dos Quebradas, Flor del Campo, Cerritos, Santa Catarina	850			X			2,500,000.00	20%
4	construcción de baños	El Ángel , EL Fortín	50				X		610,000.00	5%

(F- 10)

Programación del Plan Zonal de Desarrollo Territorial

Departamento: Choluteca **Municipio: El Triunfo** **Zona: Baja** **Fecha: 15-03-2019 - 16-03-2019**

Eje Temático: Agua Y Saneamiento **Lugar de Asamblea: Salón de la plaza centroamericana de la Paz**

PRIORIDAD	NOMBRE DEL PROYECTO / SECTOR DE DESARROLLO	COMUNIDADES	# DE BENEFIC.	AÑO EJECUCIÓN					COSTO APROXIMADO	APORTE COMUNITARIO
				20	21	22	23	24		
1	Contrucion del Sistema de Agua potable	Agua Caliente, El Gramal, Villa Nueva El Pilar O El Espino Las Hormigas El Cedrito, El Castaño, Dos Quebradas, Flor del Campo, Los Cerritos	4500	X					23 ,000.000.00	5%

		Las Lajas, El Estribo, Santa Catarina, Los Angelitos, Santa Martha, 12 de Febrero, 7 de Mayo El Ángel, Carao arriba, Carao abajo, Tres piedras, Cacao Colon La Cayuya, La Canoa...								
2	Reforestacion en areas donde estan los pozo perforado	Nueva Concepcion	300		X				8,000.00	0%
3	Mejoramiento del sistema de agua potable	Tierra Hueca Carao abajo , Col. Unidas y Nuevo Cahuano, Ojo De Agua	1000			X			8,168,984.77	2%

(F- 10)

Programación del Plan Zonal de Desarrollo Territorial

Departamento: Choluteca **Municipio: El Triunfo** **Zona: Baja** **Fecha: 15-03-2019 - 16-03-2019**

Eje Temático: Economia **Lugar de Asamblea: Salón de la plaza centroamericana de la Paz**

PRIORIDAD	NOMBRE DEL PROYECTO /	COMUNIDADES	# DE BENEFIC.	AÑO EJECUCIÓN					COSTO APROXIMADO	APORTE COMUNITARIO
				20	21	22	23	24		
1	Abastecimiento de Insumos	Azacualpa Cacao Colon ,La Canoa La Coronada , Tierra Hueca12 de febrero, Santa Catarina El Ángel, EL Fortín, Las Parcelas, Carao arriba, Carao abajo, Colonias Unidas y Nuevo Cahuano	800	X					850,000.00	5%
2	Contrucion de caja Rurales	Ojo de Agua, El Carmen 1, Tierra Hueca , La Coronada el estribo, El Ángel, EL Fortín, Las Parcelas, Carao arriba, Carao abajo, Colonias Unidas y Nuevo Cahuano,	1200		X				2,000,000.00	0%

		Tres piedras, La Cayuya, La Canoa								
3	Creacion de micro empresas	El Gramal, El Carmen, El Angel, Tres Piedras , La Canoa	500			X			1,110,000.00	0%
4	Ejecutar creditos Agricolas	Agua Caliente Varsovia, Tierra Hueca	180				X		620,000.00	0%
5	Assistance tecnica a productores	Agua Caliente	50					X	80,000.00	0%
6	Creación de granero Comunitario	Las Lajas, 7 de Mayo	150			X			100,000.00	3%
7	Sistema de riego	Los Angelitos Santa Martha , 12 de Febrero, Varsovia, Cacao colon	80		X				370,000.00	10%
8	Promover talleres de curso INFOP	Los Angelitos Santa Martha , 12 de Febrero, Carao Abajo, Carao Arriba	200				X		106,000.00	0%
9	Construcción de almacenamiento granos básicos	El Fortín	250		X				250,000.00	5%

(F- 10)

Programación del Plan Zonal de Desarrollo Territorial

Departamento: Choluteca **Municipio: El Triunfo** **Zona: Baja** **Fecha: 15-03-2019 - 16-03-2019**

Eje Temático: Seguridad Alimentaria **Lugar de Asamblea: Salón de la plaza centroamericana de la Paz**

PRIORIDAD	NOMBRE DEL PROYECTO / SECTOR DE DESARROLLO	COMUNIDADES	# DE BENEFIC.	AÑO EJECUCIÓN					COSTO APROXIMADO	APORTE COMUNITARIO
				20	21	22	23	24		
1	Mejoramiento de la seguridad alimentaria	Las Lajas 7 de Mayo	180	X					10,000.00	0%
2	Promover Capacitación en nutrición alimentario	Las Lajas	50		X				10,000.00	2%

(F- 10)

Programación del Plan Zonal de Desarrollo Territorial

Departamento: Choluteca **Municipio: El Triunfo** **Zona: Baja** **Fecha: 15-03-2019 - 16-03-2019**

Eje Temático: Tierra **Lugar de Asamblea: Salón de la plaza centroamericana de la Paz**

PRIORIDAD	NOMBRE DEL PROYECTO / SECTOR DE DESARROLLO	COMUNIDADES	# DE BENEFIC.	AÑO EJECUCIÓN					COSTO APROXIMADO	APORTE COMUNITARIO
				20	21	22	23	24		
1	Legalizacion de terrenos	Ojo de Agua, Nueva Concepcion, Villa Nueva Y Santa Mira	600	X					630,000.00	0%
2	Creacion de un banco de semillla	Ojo de Agua	100		X				50,000.00	0%
3	Creación de Huertos Familiares	Los Angelitos , Santa Martha , 12 de Febrero EL Ángel , Caro arriba Carao	250			X			830,000.00	3%

		abajo Tres piedras, Cacao Colon La Cayuya, La Canoa								
4	Realizar capacitaciones y enseñar la importancia de la tierra	Carao arriba Carao abajo	200				X		20,000.00	0%
5	Creación de un plan de fortalecimiento	Col. Unidas y Nuevo Cahuano	150					X	100,000.00	0%

(F- 10)

Programación del Plan Zonal de Desarrollo Territorial

Departamento: Choluteca **Municipio: El Triunfo** **Zona: Baja** **Fecha: 15-03-2019 - 16-03-2019**

Eje Temático: Participacion **Lugar de Asamblea: Salón de la plaza centroamericana de la Paz**

PRIORIDAD	NOMBRE DEL PROYECTO / SECTOR DE DESARROLLO	COMUNIDAD	# DE BENEFIC.	AÑO EJECUCIÓN					COSTO APROXIMADO	APORTE COMUNITARIO
				20	21	22	23	24		
1	Promover la Participacion ciudadana	Ojo de Agua, El Carmen 1 Azacualpa El Pilar O El Espino, Varsovia, La Coronada, Tierra Hueca, Las Hormigas El Cedrito El Castaño, Dos Quebradas, Flor del Campo, Los Cerritos Las Lajas , El Estribo , Santa Catarina , Los Angelitos , Santa Martha , 12 de Febrero , 7 de Mayo El Ángel, Carao arriba, Carao abajo, Colonias Unidas y Nuevo Cahuano	850	X					150,000.00	0%
2	Empoderamiento de Mujeres	Cacao Colon	150		X				60,000.00	2%

3	Realizar Campañas de Concientización sobre la participación de las organizaciones	La Canoa	400			X			10,000.00	2%

(F- 10)

Programación del Plan Zonal de Desarrollo Territorial

Departamento: Choluteca **Municipio: El Triunfo** **Zona: Baja** **Fecha: 15-03-2019 - 16-03-2019**

Eje Temático: Seguridad Ciudadana **Lugar de Asamblea: Salón de la plaza centroamericana de la Paz**

PRIORIDAD	NOMBRE DEL PROYECTO / SECTOR DE DESARROLLO	COMUNIDADES	# DE BENEFIC.	AÑO EJECUCIÓN					COSTO APROXIMADO	APORTE COMUNITARIO
				20	21	22	23	24		

1	Implementar Patrullaje	Tierra Hueca El Castaño, Dos Quebradas, Flor del Campo, Los Cerritos Las Lajas , El Estribo , Santa Catarina , Los Angelitos , Santa Martha , 12 de Febrero , 7 de Mayo El Ángel, , Carao arriba, Carao abajo	1500	X					200,000.00	0%

(F- 10)

Programación del Plan Zonal de Desarrollo Territorial

Departamento: Choluteca **Municipio: El Triunfo** **Zona: Baja** **Fecha: 15-03-2019 - 16-03-2019**

Eje Temático: Infraestructura Social **Lugar de Asamblea: Salón de la plaza centroamericana de la Paz**

PRIORIDAD	NOMBRE DEL PROYECTO / SECTOR DE DESARROLLO	COMUNIDADES	# DE BENEFIC.	AÑO EJECUCIÓN					COSTO APROXIMADO	APORTE COMUNITARIO
				20	21	22	23	24		

1	Enmallado del Centro de Salud	Nueva Concepcion	400	X					150,000.00	2%
2	Contrucion de un Centro comunal	Villa Nueva, El Carmen Azacualpa Varsovia Tierra Hueca El Estribo ,7 de Mayo , Los Angelitos , Las Lajas, el ángel Col. Unidas y Nuevo Cahuano La Canoa, Tres Piedras	850		X				2,270,000.00	2%
3	Mejoramiento de carreteras	Ojo de Agua, El Gramal, Varsovia Santa Catarina ,Los Angelitos , Santa Martha ,12 de Febrero Tres piedras, Cacao Colon La Cayuya, La Canoa	1000			X			4,600,000.00	2%
4	Mejoramiento del C.E.B	Ojo de Agua	250				X		170,000.00	2%
5	Mejoramiento de la escuela	El Carmen, Varsovia, La Coronada, Las Lajas ,7 de Mayo, El Ángel, el fortín	600					X	1,050,000.00	2%
6	Enmallado del campo de futbol	Nueva Concepcion, Las Lajas 7 de mayo	350			X			300,000.00	2%
7	construcción y Alcantarillado	El Pilar O El Espino, La Coronada, cacao colón	1500				X		3,000,000.00	0%
8	construcción del Instituto	Azacualpa	600			X			2,000.000.00	2%
9	construcción de pilas y baños	Varsovia	150	X					500,000.00	3%
10	construcción del Centro de salud	El Pilar O el Espino, El Ángel	150		X				1,500.000.00	3%
11	Contrucion del sistema eléctrico	El Pilar O El Espino Carao abajo , Col. Unidas, la canoa y las crucitas, Las Lajas	1000			X			1,800,000.00	3%
12	Mejoramiento del centro de oración	Las Lajas, cacao colon, la canoa	180				X		400,000.00	3%
13	Mejoramiento de Carretera Terciaria	Santa Catarina	150					X	300,000.00	5%
14	construcción de cerca de la escuela	EL Fortín, carao arriba, Tres Piedras	450	X					1,370,000.00	3%
15	construcción de cerca del tanque de agua	El Fortín	250						170,000.00	2%
16	Contrucion de un kinder y mejoramiento de la escuela	Las parcelas	400	X					200,000.00	0%
17	Mejoramiento del campo de Futbol El Gramal	El Gramal	150	X					200,000.00	3%

(F- 10)

Programación del Plan Zonal de Desarrollo Territorial

Departamento: Choluteca **Municipio: El Triunfo** **Zona: Baja** **Fecha: 15-03-209 – 16-03-2019**

Eje Temático: Turismo **Lugar de Asamblea: Salón de la plaza centroamericana de la Paz**

PRIORIDAD	NOMBRE DEL PROYECTO / SECTOR DE DESARROLLO	COMUNIDADES	# DE BENEFIC.	AÑO EJECUCIÓN					COSTO APROXIMADO	APORTE COMUNITARIO
				20	21	22	23	24		
1	Creación de un Parque	El Carmen 1 El Ángel, EL Fortín, Las Parcelas, Carao arriba, Carao abajo, Colonias Unidas y Nuevo Cahuano.	400	X					3,000,000.00	1%
2	Construcción de Centro Turística	Los Angelitos , Santa Martha , 12 de Febrero ,	250		X				70,000.00	2%
3	Construcción de centro turístico de aguas termales	Estribo	150			X			300,000.00	3%

3 PLAN ESTRATÉGIGO DE DESARROLLO DEL MUNICIPIO

3.1 VISIÓN COMPARTIDA

SER UN MUNICIPIO CON UN EFEICIENTE SERVICIO DE SALUD AGUA Y SANEAMIENTO, CON UNA EDUCACION DE CALIDAD GENERANDO PARTICIPACION CIUDADANA CON UN BUEN MANEJO INTEGRAL DE LOS RECURSOS NATURALES Y DE LOS SUELOS CUMPLIENDO LOS LIENEAMIENTOS DE LEY SIN VULNERAVILIDAD DE DESASTRES, GENERANDO OPORTUNIDAD DE EMPLEOS PARA UNA BUENA GESTION DE DESTINOS TURISTICOS.

3.2 LÍNEAS Y OBJETIVOS ESTRATÉGICOS Y EJES TEMÁTICOS DE DESARROLLO TERRITORIAL.

LÍNEA ESTRATÉGICA: Eficiencia del servicio de Salud; Agua y Saneamiento.

OBJETIVO DE LÍNEA: Promover un buen servicio de Salud; Agua y Saneamiento para la población.

LÍNEA ESTRATÉGICA: Educación de Calidad generando participación ciudadana.

OBJETIVO DE LÍNEA: Garantizar una educación de calidad generando la participación ciudadana.

LÍNEA ESTRATÉGICA: Manejo Integral de los Recursos Naturales y de los Suelos.

OBJETIVO DE LÍNEA: Lograr un buen manejo integral de los recursos naturales y de los suelos.

LÍNEA ESTRATÉGICA: Generando oportunidades de empleo para una buena inversión turística.

OBJETIVO DE LÍNEA: Generar oportunidades de empleo para una buena inversión turística.

(F-19)

PROGRAMACION DEL PLAN DE INVERSIÓN MUNICIPAL PLURIANUAL

(PROYECTOS ESTRATEGICOS PRIORIZADOS POR LINEA ESTRATEGICA DEL PLAN ESTRATÉGICO)

Departamento: Choluteca **Municipio: El Triunfo**

Fecha De Arrobación; 15-05-2019

Bloque Estratégico: Eficiencia de servicios de salud, agua y saneamiento

Orden Prioridad	Nombre del proyecto	Ubicación	Costo Total	Años de ejecución					Financiamiento		
				20	21	22	23	24	Local	Municipal	Externo
1	Dotar de medicamentos a centros de salud	Todo El Municipio	480,000.00	X				X	0	480,000.00	--
2	Contrucion del sistema de aguas negras en el casco Urbano del Municipio	Todo El Municipio	1,000,000.00		X				250,000.00	750,000.00	--
3	Gestionar plazas médicas y mejoramientos de centros de salud	Todo El Municipio	200,000.00				X		2,000.00	18,000.00	--
4	Implementación de médicos internistas	Todo El Municipio	450,000.00			X			0.0	450,000.00	--
5	Construcción de una farmacia Municipal	Todo El Municipio	500,000.00		X				20,000.00	480,000.00	--
6	Contrucion de hipoclorador	Todo El Municipio	10,000.00				X		1,000.00	9,000.00	--
7	ampliación de las redes de distribución de agua	Todo El Municipio	50,000.00	X				X	5,000.00	45,000.00	--
8	Implementacion de ambulancias Municipales	Todo El Municipio	400,000.00		X				0.0	400,000.00	--
9	Realizar estudios para fuentes de agua	Todo El Municipio	350,000.00			X			5,000.00	345,000.00	--
10	Gestionar talleres de vacunación	Todo El Municipio	20,000.00				X		1,000.00	19,000.00	--
11	Implementar la jornada de limpieza y Abatizacion	Todo El Municipio	100,000.00		X				0.0	100,000.00	--
12	Capacitación sobre higiene, tratamiento y Purificación de agua	Todo El Municipio	50,000.00	X				X	1,000.00	49,000.00	--
13	Uso y manejo de desechos sólidos (basura)	Todo el municipio	2.000,000	X						2,000,000	

(F-19)

PROGRAMACION DEL PLAN DE INVERSIÓN MUNICIPAL PLURIANUAL

(PROYECTOS ESTRATEGICOS PRIORIZADOS POR LINEA ESTRATEGICA DEL PLAN ESTRATÉGICO)

Departamento: Choluteca **Municipio: El Triunfo**

Fecha De Arrobación; 15-05-2019

Bloque Estratégico: Educación de Calidad Generando Participación Ciudadana

Orden Prioridad	Nombre del proyecto	Ubicación	Costo Total	Años de ejecución					Financiamiento		
				20	21	22	23	24	Local	Municipal	Externo
1	Mejoramiento de la merienda escolar y de becas	Todo El Municipio	150,000.00	X					30,000.00	120,000.00	--
2	Implementar becas de equidad	Todo El Municipio	150,000.00		X				0.0	150,000.00	--
3	Programa de Dotación de kits escolares	Todo El Municipio	200,000.00	X					0.0	200,000.00	--
4	Nuevas estructuras en pre básica y básica	Todo El Municipio	1,200,000.00		X				0.0	1,200,000..00	--
5	Implementar carreras técnicas	Todo El Municipio	1,500,000.00			X			0.0	1,500,000.00	--
6	Dotar de mobiliario estudiantiles	Todo El Municipio	500,000.00		X				0.0	500,000.00	-
7	Talleres de capacitación a líderes comunitarios	Todo El Municipio	50,000.00					X	1,000.00	49,000.00	--
8	Restructurar y crear patronatos debidamente constituidos sobre la ley	Todo El Municipio	--				X		--	--	--
9	capacitaciones a organizaciones comunitarios para fomentar la participación	Todo El Municipio	--			X			--	--	--
10	Crear oportunidades de empleo y bonos solidarios	Todo El Municipio	--		X				--	--	--
11	Capacitaciones a organizaciones comunitarias sobre liderazgo	Todo El Municipio	50,000.00					X	1,000.00	49,000.00	--
12	Gestionar la implementación de educación media a distancia	Todo El Municipio	25,000.00			X			0.0	25,000.00	--
13	Dotar de computadoras a centros educativos	Todo El Municipio	500,000.00			X			0.0	500, 000.00	--

(F-19)

PROGRAMACION DEL PLAN DE INVERSIÓN MUNICIPAL PLURIANUAL

(PROYECTOS ESTRATEGICOS PRIORIZADOS POR LINEA ESTRATEGICA DEL PLAN ESTRATÉGICO)

Departamento: Choluteca **Municipio: El Triunfo**

Fecha De Arrobación; 15-05-2019

Bloque Estratégico: Manejo Integral de Los Recursos Naturales y de Los Suelos

Orden Prioridad	Nombre del proyecto	Ubicación	Costo Total	Años de ejecución					Financiamiento		
				20	21	22	23	24	Local	Municipal	Externo
1	Identificar las zonas vulnerables y contar con un plan de gestión de riesgos	Todo El Municipio	200,000.00				X		2,000.00	198,000.00	--
2	Solicitar al INA en coordinación de la alcaldía la obtención de dominios plenos	Todo El Municipio	--		X				--	--	--
3	Crear reglamentos municipales y comunitarios para controlar y reducir la quema para la siembra	Todo El Municipio	28,000.00			X			2,000.00	26,000.00	--
4	Ordenanzas municipales para evitar la tala de los bosques en las zonas altas	Todo El Municipio	10,000.00	X					0.0	10,000.00	--
5	Reglamentación para control de explotaciones de flora y fauna	Todo El Municipio	15,000.00					X	0.0	10,000.00	--
6	Implementar huertos familiares para mejorar la seguridad alimentaria	Todo El Municipio	50,000.00				X		3,000.00	47,000.00	--
7	Producto de regulación de quemas agrícolas tradicionales	Todo El Municipio	80,000.00	X					2,000.00	78,000.00	--
8	Identificar las zonas vulnerables y contar con un plan de gestión de riegos	Todo El Municipio	55,000.00	X					3,000.00	52,000.00	--
9	Implementar abono para evitar uso de pesticida	Todo El Municipio	260,000.00			X			5,000.00	255,000.00	--
10	Capacitar a productores sobre nuevas técnicas	Todo El Municipio	60,000.00		X				1,000.00	59,000.00	--
11	Incentivar el aprovechamiento de tierras cultivables y baldías para familias que poseen tierras	Todo El Municipio	85,000.00					X	1,000.00	84,000.00	--
12	Capacitación en métodos de mejoramiento de la tierra y rotación de cultivos	Todo El Municipio	40,000.00			X			1,000.00	39,000.00	--

(F-19)

PROGRAMACION DEL PLAN DE INVERSIÓN MUNICIPAL PLURIANUAL

(PROYECTOS ESTRATEGICOS PRIORIZADOS POR LINEA ESTRATEGICA DEL PLAN ESTRATÉGICO)

Departamento: Choluteca **Municipio: El Triunfo**

Fecha De Arrobación; 15-05-2019

Bloque Estratégico: Manejo Integral de Los Recursos Naturales y de Los Suelos

Orden Prioridad	Nombre del proyecto	Ubicación	Costo Total	Años de ejecución					Financiamiento		
				20	21	22	23	24	Local	Municipal	Externo
1	Identificar las zonas vulnerables y contar con un plan de gestión de riesgos	Todo El Municipio	200,000.00				X		2,000.00	198,000.00	--
2	Solicitar al INA en coordinación de la alcaldía la obtención de dominios plenos	Todo El Municipio	--		X				--	--	--
3	Crear reglamentos municipales y comunitarios para controlar y reducir la quema para la siembra	Todo El Municipio	28,000.00			X			2,000.00	26,000.00	--
4	Ordenanzas municipales para evitar la tala de los bosques en las zonas altas	Todo El Municipio	10,000.00	X					0.0	10,000.00	--
5	Reglamentación para control de explotaciones de flora y fauna	Todo El Municipio	15,000.00					X	0.0	10,000.00	--
6	Implementar huertos familiares para mejorar la seguridad alimentaria	Todo El Municipio	50,000.00				X		3,000.00	47,000.00	--
7	Producto de regulación de quemas agrícolas tradicionales	Todo El Municipio	80,000.00	X					2,000.00	78,000.00	--
8	Identificar las zonas vulnerables y contar con un plan de gestión de riegos	Todo El Municipio	55,000.00	X					3,000.00	52,000.00	--
9	Implementar abono para evitar uso de pesticida	Todo El Municipio	260,000.00			X			5,000.00	255,000.00	--
10	Capacitar a productores sobre nuevas técnicas	Todo El Municipio	60,000.00		X				1,000.00	59,000.00	--
11	Incentivar el aprovechamiento de tierras cultivables y baldías para familias que poseen tierras	Todo El Municipio	85,000.00					X	1,000.00	84,000.00	--
12	Capacitación en métodos de mejoramiento de la tierra y rotación de cultivos	Todo El Municipio	40,000.00			X			1,000.00	39,000.00	--

OBJETIVOS DE LÍNEAS ESTRATÉGICAS EJES TEMÁTICOS DE DESARROLLO TERRITORIAL

Ejes Temáticos	Variables de Análisis
1. Ordenamiento territorial	Límites territoriales, fuentes de agua, quebradas y ríos, zonas productoras de agua, uso forestal, ubicación vías de comunicación, zonas vulnerables, tenencia de la tierra, áreas relevantes de uso específico, servicios básicos, asentamientos humanos, biodiversidad existente
2. Salud y Nutrición	Incidencia de enfermedades, desnutrición, mortalidad materna, mortalidad infantil, atención de partos.
3. Educación	Niños en edad escolar, niños actualmente estudian por nivel, niños cursan o cursaron un grado, niños estudian ahora, niños no Estudian.
4. Recursos Naturales y Ambiente	Uso de leña para cocinar, bosque, fauna, contaminación existente.
5. Grupos Vulnerables	Niñez, Juventud, Mujeres, Tercera Edad.
6. Vivienda	Tenencia, condiciones, hacinamiento, baños, letrinas, familias por Vivienda, problemas de la vivienda, materiales de construcción, energía para cocinar.
7. Agua y Saneamiento	Cobertura y calidad del servicio de agua, disposición de la basura, aseo de calles, disposición de excretas.
8. Economía	Producción, distribución, consumo, empleo, ingresos, acceso al financiamiento, migración, remesas, producen para la venta, Profesiones, oficios, ocupaciones.
9.Seguridad Alimentaria	Ingresos ajustan para alimentarse, producción de alimentos, satisfacen autoconsumo.
10. Tierra	Acceso a la tierra, tenencia de la tierra de los que la trabajan.
11. Participación	Mujeres, hombres.
12.Seguridad Ciudadana	Violencia, robos, homicidios.
13. Infraestructura Social	Vial, electricidad, escuelas, centros de salud, centros comunitarios.
14. Turismo	Atractivos, recreación, infraestructura.

3.3 PLAN DE INVERSIÓN MULTISECTORIAL Y PLURIANUAL (PIMP)

Con el levantamiento de línea de base y sus indicadores obtenidos las comunidades elaboraron sus Planes de Desarrollo Comunitario de estos planes los representantes de cada comunidad prepararon Planes Zonales, Extrayendo tres proyectos por cada eje temático de cada comunidad, en el proceso se actualizaron los planes existentes en la municipalidad: Plan Estratégico de Desarrollo Municipal y planes especiales conjuntamente con instituciones y la instancia ciudadana.

Luego se agruparon las ideas de proyectos según sectorización dada por la metodología FOCAL III, Proyectos Sociales, Proyectos Productivos, Proyectos de Infraestructura y Proyectos Ambientales y Proyectos Especiales. Luego se convocó a la instancia ciudadana para determinar que ideas de proyectos entrarían al Plan de Inversión Plurianual según tabla de proporción socializada y aprobada por autoridad municipal que se elaboró en base a la experiencia en ejecución de proyectos con fondos corrientes y transferencia en los dos últimos años. (Ver tabla, “Estructura de clasificación de proyectos para PIMP”)

Al igual fueron insertadas las ideas de Proyectos del Plan Estratégico de Desarrollo y Planes Sectoriales y Especiales. Estas ideas de Proyectos fueron vaciadas a cuadros de PIMP, de acuerdo a lo que determino la tabla para su respectiva distribución.

(F-23)

PLAN DE INVERSION MUNICIPAL PRURIANUAL

(OTROS PROYECTOS SECTORIALES PRIORIZADOS)

Departamento: Choluteca **Municipio: El Triunfo** **Fecha De Arrobación; 24-05-2019**

Bloque Estratégico: Sectorial

Orden Prioridad	Nombre del proyecto	Aldea, caserío, barrio o colonia / o intercomunitario	Costo Total	Años de ejecución					Financiamiento		
				20	21	22	23	24	Local	Municipal	Externo
1	Cursos De Manualidades	Piedra parada	8,000.00				X		--	8,000.00	--
2	Promover la prevención de violencia a jovenes	San buena aventura y santa teresa	8,000.00			X			--	8,000.00	--
3	Promover charlas de educación sexual	El Triunfo	8,000.00					X	--	8,000.00	--
4	Implementar centros de rehabilitación para jovenes	El Triunfo	8,000.00				X		--	8,000.00	--
5	Promover valores cívicos y morales	La Cayuya	5,000.00			X			--	5,000.00	--
6	Crear grupos de mujeres para crianza de animales	Agua Caliente	150,000.00	X					--	150,000.00	--
7	Promover centros de planificación familiar	El Triunfo	12,000.00	X					--	12,000.00	--
8	Capacitación en orientación psicológica	El Triunfo	8,000.00		X				--	8,000.00	--
9	Promover prevención de violencia domestica	Las pilas, san buena ventura 1 y 2	8,000.00				X		--	8,000.00	--
10	Reubicación de casas en altos riegos	Los angelitos, santa marta 12 de febrero	720,000.00		X				--	720,000.00	--
11	Promover participación ciudadana y desarrollo social	Todas las zonas	214,000.00	X					--	214,000.00	--
12	Unificación entre colonia los laureles y laureles	Los laureles y colonia los laureles	30,000.00		X				--	30,000.00	--

(F-23)

PLAN DE INVERSION MUNICIPAL PRURIANUAL

(OTROS PROYECTOS SECTORIALES PRIORIZADOS)

Departamento: Choluteca **Municipio: El Triunfo** **Fecha De Arrobación; 24-05-2019**

Bloque Estratégico: Sectorial

Orden Prioridad	Nombre del proyecto	Aldea, caserío, barrio o colonia / o intercomunitario	Costo Total	Años de ejecución					Financiamiento		
				20	21	22	23	24	Local	Municipal	Externo
13	Tramitar Legalización De Terrenos	Toda la Zonas	210,000.00		X				--	210,000.00	--
14	Creación de una biblioteca tecnificada	Casco Urbano	500,000.00				X		--	500,000.00	--
15	Reubicar el crematorio de las pilas	Las Pilas	300,000.00					X	--	300,000.00	--
16	Definir limite catastral	Todas las zonas	1,000.000.00	X					--	1,000.000.00	--
17	Reubicación de planta procesadora de marañón	Azacualpa	250,000.00			x			--	250,000.00	--
18	Dotar de sillas de ruedas	Todas las zonas	400,000.00					X	--	400,000.00	--
19	Capacitación a docentes	El Limón	8,000.00				X		--	8,000.00	--
20	Ampliacion de tercer ciclo de educación básica	Tierras coloradas, el zapote, las Uvas, el chorro	130,000.00					X	--	130,000.00	--
21	Promover la importancia de la educación	Cayuya	5,000.00					X	--	5,000.00	--
22	Talleres para jovenes	Corteza	8,000.00		X				--	8,000.00	--
23	Promover valores cívicos	El Chorro	5,000.00		X				--	5,000.00	--
24	Cursos técnicos	El Triunfo	10,000.00		X				--	10,000.00	--

(F-23/A)

PLAN DE INVERSION MUNICIPAL PRURIANUAL

(OTROS PROYECTOS SECTORIALES PRIORIZADOS)

Departamento: Choluteca **Municipio: El Triunfo** **Fecha De Aprobación; 24-05-2019**

Bloque Estratégico: Sectorial

Orden Prioridad	Nombre del proyecto	Aldea, caserío, barrio o colonia / o intercomunitario	Costo Total	Años de ejecución					Financiamiento		
				20	21	22	23	24	Local	Municipal	Externo
25	Organizar comité de vigilancia	Santa maría, el Burio, santa teresa, rio abajo, Santa teresa las bateas, el triunfo, las pilas	64,000.00	X					--	64,000.00	--
26	Promover la Prevencion de maras y pandillas	San Buena ventura 2	8,000.00	X					--	8,000.00	--
27	Implementar patrullajes	Soni, dos cerros , la peña , zona baja, zona alta	250,000.00		X				--	250,000.00	--
28	Impulsar el turismo internos	Piedra parada, el zapote, tierra colorada, el Burio	10,000.00	X					--	10,000.00	--
29	Elaborar guía turística	Casco urbano	5,000.00	X					--	5,000.00	--
30	Impulsar el turismo artesanal	El jocote	20,000.00		X				--	20,000.00	--
31	Mejoramiento de la merienda escolar	Todo la zona	150,000.00		X				--	150,000.00	--
32	Implementar becas de equidad	Toda la zonas	150,000.00	X					--	150,000.00	--
33	Programa de Dotacion de kits escolar	Toda las zonas	200,000.00		X				--	200,000.00	--
34	Nuevas estructuras en pre básica y básica	Todas las zonas	1,200,000.00	X					--	1,200,000.00	--
35	Implementar carreras técnicas	Todas las zonas	1,500,000.00			X			--	1,500,000.00	--

(F-23/A)

PLAN DE INVERSION MUNICIPAL PRURIANUAL

(OTROS PROYECTOS SECTORIALES PRIORIZADOS)

Departamento: Choluteca **Municipio: El Triunfo** **Fecha De Aprobación; 24-05-2019**

Bloque Estratégico: Sectorial

Orden Prioridad	Nombre del proyecto	Aldea, caserío, barrio o colonia / o intercomunitario	Costo Total	Años de ejecución					Financiamiento		
				20	21	22	23	24	Local	Municipal	Externo
36	Dotar de mobiliario estudiantil	Toda las zonas	500,000.00		X				--	500,000.00	--
37	Crear oportunidades de empleo y bono solidario	Todas las zonas	0.00		X				--	0.00	--
38	Restructurar y crear patronatos debidamente constituidos sobre la ley	Todas las zonas	0.00				X		--	0.00	--
39	Gestionar la implementación de educación media y distancia	Todas las zonas	25,000.00			X			--	25,000.00	--
40	Dotar de computadoras a centros educativos	Todas las zonas	500,000.00			X			--	500,000.00	--
41	Crear reglamentos comunitarios para reducir la quema de la siembra	Todas las zonas	0.00			X			--	0.00	--
42	Capacitar a productores sobre nuevas técnicas	Todas olas zonas	60,000.00	X	x				--	60,000.00	--
43	Incentivar el aprovechamiento de tierras cultivables y baldías para familias que poseen tierras	Todas las zonas	85,000.00						--	85,000.00	--
44	Crear proyecto de proteccion a la niñez	Todas las zonas	50,000.00				X		--	50,000.00	--
45	Capacitación a jovenes sobre droga y alcohol	Todas las zonas	50,000.00					X	--	50,000.00	--
46	Dotar de medicamentos a centros de salud	Todas las zonas	480,000.00	X					--	480,000.00	--

(F-23/A)

PLAN DE INVERSION MUNICIPAL PRURIANUAL

(OTROS PROYECTOS SECTORIALES PRIORIZADOS)

Departamento: Choluteca **Municipio: El Triunfo** **Fecha De Aprobación; 24-05-2019**

Bloque Estratégico: Sectorial

Orden Prioridad	Nombre del proyecto	Aldea, caserío, barrio o colonia / o intercomunitario	Costo Total	Años de ejecución					Financiamiento		
				20	21	22	23	24	Local	Municipal	Externo
47	Contrucion De Un Sistema De Aguas Negras	Casco Urbano	1,000,000.00	X	X	X	X	X	--	1,000,000.00	--
48	Gestionar plazas médicas y mejoramientos de centros de salud	Todo El Municipio	200,000.00				X		--	200,000.00	--
49	Implementacion de medicas internistas	Todo el Municipio	450,000.000			X			--	450,000.000	--
50	Contrucion de un Hipoclorador	Todo el Municipio	10,000.00				X		--	10,000.00	--
51	Implementacion de ambulancias municipales	Todo el Municipio	400,000.00		X				--	400,000.00	--
52	Levantamiento catastral	Todas las zonas	200,000.00	X					--	200,000.00	--
53	Subsidiar en el sector de educación	Todas las zonas	1,000,000.00	X					--	1,000.000.00	--
54	Subsidiar en el sector de salud	Todas las zonas	1,900,000.00	X					--	1,900,000.00	--
55	Contratos temporales	Todas las zonas	2,000.000.00	X					--	2,000.000.00	--
56	Subsidiar en el sector cultura y deporte	Todas las zonas	1,700,000.00	X					--	1,700,000.00	--
57	Seguimiento del plan desarrollo municipal m	Todas las zonas	5,000.000.00	X					--	5,000.000.00	--

UBICACIÓN DE LOS PROYECROS SEGÚN CONDICIONANTES DE OT

(F24)

Criterios básicos a considerar en ubicación de los Proyectos según condiciones de Ordenamiento Territorial.

Departamento: Choluteca **Municipio: El Triunfo** **Bloque Estratégico: Social**

Prioridad	Nombre del Proyecto	Ubicación	Condicionantes de OT
1	Brigadas Medicas	Todas las Zonas	No Hay Condicionantes
2	Dotar de Becas	Todas Las Zonas	No Hay Condicionantes
3	Programación de alfabetizacion	Todas las Zonas	No Hay Condicionantes
4	Talleres de Oficios	Todas las Zonas	No Hay condicionantes
5	Dotar de Kits escolares	Los, Coyotes, Las Lajas, 7 De Mayo, Las Chacaras	No Hay Condicionantes

(F24)

Criterios básicos a considerar en ubicación de los Proyectos según condiciones de Ordenamiento Territorial.

Departamento: Choluteca **Municipio: El Triunfo** **Bloque Estratégico: Productivo**

Prioridad	Nombre del Proyecto	Ubicación	Condicionantes de OT
1	Contrucion de una maquila	Guasaule	No Hay Condiciónate
2	Implementacion de sistemas de riegos	Guasaule, El Limón, La Caoba, Barrio Nuevo, Zona Alta	No Hay Condicionante
3	Contrucion de cajas rurales	Todas las Zonas	No Hay Condicionante
4	Abastecimiento de insumos	El Limón, La Caoba Triunfeña, Altos de Doña Julia	No Hay Condicionante
5	Creación de microempresas	El Gramal, El Carmen, El Ángel, Tres Piedras Y La Caoba Triunfeña	No Hay Condicionante

(F24)

Criterios básicos a considerar en ubicación de los Proyectos según condiciones de Ordenamiento Territorial.

Departamento: Choluteca **Municipio: El Triunfo** **Bloque Estratégico: Infraestructura**

Prio ridad	Nombre del Proyecto	Ubicación	Condicionantes de OT
1	Mejoramiento de centros de salud	Nance Dulce	No Hay Condicionante
2	Mejoramiento del instituto IHER	Casco Urbano	No Hay Condicionante
3	Mejoramiento de la escuela Wilfredo Galo	Las Parcelas	No Hay Condicionante
4	Mejoramiento de Kínder José Niño Acota	Rio Grande 1	No Hay Condicionante
5	Mejoramiento de la escuela Santos Pineda	El Zapote	No Hay condicionante

(F24)

Criterios básicos a considerar en ubicación de los Proyectos según condiciones de Ordenamiento Territorial.

Departamento: Choluteca **Municipio: El Triunfo** **Bloque Estratégico: Ambientales**

Prioridad	Nombre del Proyecto	Ubicación	Condicionantes de OT
1	Declaración de zona forestales	El Gramal	No Hay Condicionante
2	Contrucion de eco fogones	Todas las Zonas	No Hay Condicionante
3	Contrucion de un crematorio	El Triunfo, Guasaule, Nance Dulce, Santa Teresa y los laureles	Si hay Condicionante
4	Implementar tren de basura	Guasaule	No Hay Condicionante
5	Mejoramiento del sistema de agua potable	Casco Urbano, Tierra Hueca, Cacao Colon, Colonias Unidas y Nuevo Cahuano	No Hay condicionante

(F24)

Criterios básicos a considerar en ubicación de los Proyectos según condiciones de Ordenamiento Territorial.

Departamento: Choluteca **Municipio: El Triunfo** **Bloque Estratégico: Sectoriales**

Prioridad	Nombre del Proyecto	Ubicación	Condicionantes de OT
1	Curso de manualidades	Piedra parada	No Hay Condicionante
2	Promover la prevención de violencia a jovenes	San buena ventura, santa teresa	No Hay Condicionante
3	Promover charlas de educación sexual	El Triunfo	No Hay Condicionante
4	Implementar centros de reavilitacion a jóvenes	El Triunfo	No Hay Condicionante
5	Promover valores cívicos y morales	La Cayuya	No Hay condicionante

3.4 PLAN DE INVERSIÓN MUNICIPAL ANUAL (PIMA)

El anteproyecto plan de inversión anual para el año 2020, aprobado por la corporación municipal, y de los cuales hay proyectos incluidos del presupuesto 2018, con ideas de proyectos que serán extraídas del Plan Plurianual el cual ha sido dividido en proyectos de desarrollo Productivo, de desarrollo Social, de Infraestructura Social, y los proyectos estratégicos derivados de sus líneas estratégicas, que partiendo de esta simplificación, se ha elegido las ideas de proyectos que han sido incluidas en el presupuesto para el año 2020 y otros proyectos que serán gestionados externamente.

Los proyectos se detallan de la siguiente manera: Lps. 8.048.993.62 a nivel de fondos propios Municipales, a nivel de fondos de transferencia Lps. 17.129,489.00 haciendo un total de 31 de proyectos y con un costo total de Lps. 25,178,482.62 para ejecución de estos proyectos.

(F-25)

PLAN DE INVERSION MUNICIPAL ANUAL DEL 2020

(PROYECTOS ESTRATEGICOS, INFRAESTRUCTURA, DESARROLLO SOCIAL, PRODUCTIVOS Y OTROS PRIORIZADOS)

Departamento: Choluteca **Municipio: El Triunfo** **Fecha De Aprobación; 10 al 17 de junio 2019**

Prio-ridad	Eje Temático	Nombre del proyecto	Comunidad	Costo Total	Trimestres				Financiamiento		
					1	2	3	4	Local	Municipal	Externo
VIDA MEJOR											
	Sector Salud										
		Mejoramiento del Centro de Salud	Nance Dulce	350,000.00					--	350,000.00	--
		Brigadas Medicas	Todas Las Zonas	50,000.00					--	50,000.00	--
		Subsidiar en el sector de salud		1,900,000.00					--	1,900,000.00	--
	Sector Educación										
		Mejoramiento del Instituto IHER	El Triunfo	200,000.00					--	200,000.00	--
		Mejoramiento de la escuela Wilfredo Alvarado	Las Parcelas	231,626.67					--	231,626.67	--
		Mejoramiento de la escuela Santos Pineda Mondragón	El Zapote	197,622.43					--	197,622.43	--
		Construcción del techo de la escuela Morazánica	Santa Teresa Centro o crucero	150,000.00					--	150,000.00	--
		Construccion de jardín de niños Lic. Enriqueta Del Carmen morales	El Chorro	815,718.00					--	815,718.00	--
		Subsidiar en el sector Educativo	Todas Las zonas	1,000.000.00					--	1,000.000.00	--
	Vivienda										
		Construcción de letrinas	El Jocote	500,000.00					--	500,000.00	--
		Construcción de letrinas	Santa María	507,000.00						507,000.00	
		Construcción de viviendas en áreas rurales	Todas Las zonas	492,500.00					--	492,500.00	--
	Niñez Y Juventud										
		Construcción del techo baños del jardín de niños Revenía Hernández de Turcios	Soni	15,630.32					--	15,630.32	--

	Construcción del techo y piso del jardín de niños carrusel	Nance Dulce	125,549.69				--	125,549.69	--
	Construccion de techo de la escuela Marco Aurelio Soto	La Calera	570,752.37				--	570,752.37	--
	Construcción de parque comunitario	El Carmen	450,000.00				--	450,000.00	--
	Mejoramiento de campo de futbol	El gramal	200,000.00				--	200,000.00	--
	Construcción de parque recreativo	Ojo de agua	450,000.00				--	450,000.00	--
Mujer									
	Transferencia y donaciones a asociaciones civiles	Todas las zonas	357,617.00				--	357,617.00	--
	Construcción y mejoramiento de viviendas a mujeres solteras	Todas Las zonas	500,000.00				--	500,000.00	--
	Apoyo a asociaciones de la mujer MYPIMES	Todas las zonas	150,000.00				--	150,000.00	--
TODOS POR LA PAZ									
Seguridad									
	Construcción del centro de rehabilitación integral Edan Antonio Bonilla Robles	El Triunfo	852,793.20				-	852,793.20	--
	Electrificación comunidad	El Jocote	950,000.00					950,000.00	
Participación Ciudadana									
	Transferencia y donaciones a asociaciones civiles sin fines de lucro	El Triunfo	1,200,000.00				--	1,200,000.00	--
	Levantamiento catastral Rural	Área Rural	200,000.00				--	200,000.00	--
Cultura									
	Transferencia y donaciones a asociaciones civiles sin fines de lucro	El Triunfo	827,674.80				--	827,674.80	--
Sector productivo y apoyo a la pequeña y mediana empresa									
	Apoyo a pequeños productores	Toda las zonas	300,000.00				--	300,000.00	--
	Apoyo a agendas de competitividad	Toda las Zona	200,000.00				--	200,000.00	--
	Apoyo a Creacion de Cajas Rurales	Toda las Zona	50,000.00				--	50,000.00	--
	Electrificación Anexo	Rio Grande	615,234.00				--	615,234.00	--

	Electrificación Anexo	Cerro de Hula (Calpules)	850,000.00					--	850,000.00	--
INFRAESTRUCTURA										
Saneamiento										
	Mantenimiento to al sistema de agua potable	Casco urbano	228,900.00					--	228,900.00	--
	Mejoras del sistema de agua potable	Ojo de Agua	168,984.77					--	168,984.77	--
	Reconstrucción del sistema de agua potable	Las bateas	200,000.00					--	200,000.00	--
	Ampliación del sistema de agua potable	Santa Teresa Centro	70,000.00					--	70,000.00	--
	Construcción de un estudio trama alcantarillado para conexión de las aguas negras	Casco Urbano	3¿46,033.61					--	346,033.61	--
Electrificación										
	Contrición del sistema de energía eléctrica	Las casitas	1.750,083.22					--	1.750,083.22	--
	Contrición del sistema de energía eléctrica	Rio Grande 2	963,131.66					--	963,131.66	--
	Ampliación de Rio Grande 1	Rio grande 1	671,860.36						671,860.36	
	Supervisión de proyectos de electrificación	Todo el municipio	300,000.00					--	300,000.00	--
Red Vial										
	Mantenimiento de la red vial	Casco Urbano	500,000.00					--	500,000.00	--
Edificación de Bienes Municipales										
	Reconstrucción del centro social Municipal Samuel Ventura Castañeda	El Triunfo	850,000.00					--	850,000.00	--
	Construccion de del salón de usos múltiples alcaldía municipal	El triunfo	550,000.00						550,000.00	
	Construcción de caja puente Masila	El triunfo	200,000.00						200,000.00	
	Supervisión de proyectos	El Triunfo	300,000.00					--	300,000.00	--

4 ORGANIZACIÓN PARA LA GESTIÓN DEL PLAN

4.1 ORGANIZACIÓN SOCIAL COMUNITARIA

Actualmente en cada comunidad (barrio, colonia, aldea, o caserío) existe un patronato que representa la comunidad, este es válido y autorizado legalmente por la municipalidad para realizar gestiones de cualquier índole que amerite la comunidad. Además, es una figura constitucional que aparece validada en la ley de municipalidades.

4.1.1 FORMA DE ORGANIZACIÓN DE LAS COMUNIDADES PARA LA GESTIÓN DEL PLAN

Adicional a los patronatos, existen en las comunidades una diversidad de organizaciones sociales, gremiales, deportivas, religiosas, etc. Las cuales han tenido muy poca comunicación y coordinación en el tratamiento de problemas e intereses comunes para la comunidad. A raíz de la implementación de la metodología focal la comunidad seleccionó algunos representantes de estas organizaciones que pudieron llevar a cabo el proceso de levantamiento de línea de base (primera instancia de organización a nivel comunitario), esta misma línea base sirvió de apoyo para la elaboración de los Planes de Desarrollo Comunitario (PDC) y en este proceso se fueron incorporando representantes de diferentes organizaciones. Es necesario mencionar que esta base comunitaria permitió organizar el municipio en tres zonas, que son las que contribuyen para estructurar la instancia Ciudadana Municipal integrada por representantes de los diferentes sectores del municipio, comerciantes, Gobierno Local, ONG’s, educación, salud, iglesias, etc.)

4.1.2 ORGANIZACIONES O COMITES RESPONSABLES DE LA GESTIÓN DE LOS PROYECTOS.

El Flujo de información entre las comunidades debe ir en función de la misma estructura: Instancia Ciudadana Municipal, - Zona Comunidad ya a la inversa. La Municipalidad se convertirá en facilitadora y acompañante de los procesos de desarrollo a través de la unidad técnica Municipal UTM y el departamento de desarrollo Comunitario DC en caso de apertura plaza para dicha unidad.

4.2 ORGANIZACIÓN MUNICIPAL

La municipalidad tiene su propia forma de organización y administración en base a la ley de municipalidades, cada una de sus unidades organizacionales tiene un objetivo a cumplir y los resultados que se esperan alcanzar anualmente.

4.2.1 COMITÉ DE TRABAJO DE LA CORPORACIÓN MUNICIPAL O UNIDADES TÉCNICAS.

Con el proceso FOCAL III, se integra el organigrama municipal la Instancia ciudadana, la cual se convierte en un brazo de apoyo al gobierno local para la ejecución del plan de desarrollo, y el seno de la instancia se organizan comisiones que corresponden a los sectores productivos, social, infraestructura y ambiental.

La instancia Ciudadana mediante las comisiones impulsara proyectos enfocados en los sectores, considerando el apoyo que se pueda brindar desde las comunidades y las zonas. La Municipalidad se convertirá en facilitadora y acompañante de los procesos de desarrollo a través de la unidad técnica Municipal y demás oficinas que compete el mismo plan.

4.2.2 PRINCIPALES RESPONSABILIDADES DE LAS COMISIONES Y DEL EQUIPO PARA LA GESTION DEL PLAN.

Entre las principales actividades en la gestión del Plan están las siguientes:

- Elaboración de fichas y perfiles de proyectos.
- Preparación y concertación de Planes de Inversión Municipal Anual.
- Jornadas de socialización con entes del gobierno y de cooperación.
- Propuestas y negociación de proyectos.

4.3 PAPEL INSTITUCIONAL

La presencia de instituciones en el municipio es notoria, estas han desarrollado una diversidad de capacitaciones a líderes y técnicos municipales y brindando apoyo financiero a proyectos en vista del desarrollo del municipio trabajando en conjunto con la sociedad civil y demás grupos organizados comunales

4.3.1 INSTITUCIONES DISPONIBLES PARA APOYAR EN EL MUNICIPIO:

N°	INSTITUCIÓN	TIPO DE SERVICIO QUE BRINDA	SEDE
1	CEPUDO	Construcción de Viviendas	San Pedro Sula
2	ADETRIUNF	Desarrollar las Comunidades	El Triunfo
3	ADEPES	Desarrollar las Comunidades	Perspire
4	AHJASA	Fortalecimiento a las Juntas de Agua	Tegucigalpa
5	CARACOL KNITS	Educación y Salud	San Pedro Sula
6	Gobernanza Hídrica	Recurso Hídrico	
7	WORD VISIÓN	Educación	Tegucigalpa
8	FOSODE	Electrificación	Tegucigalpa
9	PROSASUR	Seguridad Alimentaria	Sabanagrande
10	EMPRENDESUR	Desarrollo Sostenible	Choluteca
11	Plan Internacional	Educación y Microempresas.	
12	CARE	Pobreza Global	Tegucigalpa

4.4 GESTIÓN DE RECURSOS

4.4.1 COMO SE PRETENDE REALIZAR LA GESTIÓN DE RECURSOS PARA EJECUCIÓN DEL PLAN

Lo mencionado en el inciso anterior es parte del proceso de gestión y recurso para la ejecución del plan; sin embargo ello implica, aparte de las ideas programadas con sus presupuestos, la preparación de fichas y perfiles de proyectos clasificando los mismos según sea su necesidad de financiamiento, hay proyectos que pueden ser ejecutados con recursos locales, otros con apoyo del gobierno local y otros gestionados a nivel de gobierno, cooperación externa y otros que pueden gestionarse a través de la Mancomunidad de Municipios del Sur NASMAR.

4.4.2 COOPERANTES

N	COOPERANTES	NOMBRE DE EL CONTACTO	TELÉFONO	DIRECCIÓN
1	Ingenieria sin fronteras	Raquel Solle	9971-6373	San Lorenzo
2	Amigos de la tierra	Xavier Hernandez	8941-9737	San Lorenzo
3	COSUDE (programa DEIT)	Miguel Godoy	9992-4310	Choluteca
4	Gobernansa Hidrica	Sohrab Tawckoli	8818-4185	Choluteca
5	SWISSCONTAC	Oscar Cruz	9430-4816	Choluteca
6	FUNDESUR	Lorena Blanca	9730-3418	Choluteca
7	Emprende Sur	Arturo Oliva	9969-7945	Choluteca
8	Fundacion Pnataleon			La Grecia
9	FUNAZUCAR			Choluteca
10	Plan Internacional	Jazmin Medina	9451-2811	Choluteca
11	Vision Mundial	Marcos Lopez	3308-4035	Choluteca
12	CD.MIDEMES	Karla Rivera	9811-1244	Choluteca

4.4.3 PROPUESTAS DE PERFILES O FICHAS

Adicional a la socialización del plan se remitirán resúmenes del PDM-OT y de fichas de proyectos a diferentes cooperantes, para motivarlos en apoyar la ejecución del plan. Es de recalcar que cada uno de los proyectos tiene un presupuesto aproximado en donde se definen los montos según su costo, incluyendo la contraparte local comunitaria, municipal, y lo solicitado al cooperante.

En lo referente a la administración de recursos de inversión, la municipalidad ha ganado suficiente experiencia mediante la ejecución de proyectos, tanto con recursos propios, como con recursos adquiridos por el estado (Transferencia) y con recursos por cooperantes.

4.4.4 COMO SE ADMINISTRAN LOS RECURSOS

Los recursos financieros actualmente son administrados directamente por la unidad de tesorería municipal conforme a las normas presupuestarias y de procedimientos administrativos, que anualmente son aprobadas por la corporación municipal, conforme a la ley de contratación del estado, y las disposiciones del Tribunal Superior de Cuentas y otras disposiciones normativas.

4.4.5 COMITES DE FINANZAS

Se aprovechará la experiencia a obtener con el Ciclo Unificado de Proyectos, en este caso los recursos serán transferidos a las comunidades y sus organizaciones responsables; las cuales organizaran comités de finanzas, harán apertura de cuenta de cheques, llevaran sistema contable y prepararan informes mensuales y de liquidación al final del proyecto, el papel de la municipalidad será asesor, supervisor, auditor externo y receptor del bien construido a satisfacción.

4.5 PLAN DE COMUNICACIÓN

A fin de que la población, instituciones públicas y privadas, proyectos de desarrollo y demás actores de la sociedad civil, vinculados al proceso de desarrollo del territorio del municipio estén debidamente informados, sobre los objetivos, alcances y avances en la elaboración del Plan de Desarrollo Municipal, se preparó un plan mínimo de comunicación con los propósitos siguientes:

Objetivos	Descripción	Unidad de Medida / Cantidad	Fecha Inicio	Fecha Término	Responsable	Costo Lps.
1. Divulgar los objetivos y avances del proceso de formulación del plan	Redes sociales	Imagines, videos diario por una semana	Marzo	Mayo	Alcaldía municipal	00.00
	Canal local	Entrevista una vez a la semana por un mes	Marzo	Mayo	Coordinación P.D.M y técnicos	1,200.00
	Rótulos	Copias (1000)	Marzo	Mayo		2,000.00
2. Lograr el involucramiento de las autoridades, organizaciones y los líderes de las comunidades en la preparación del Plan.	Visitas a organizaciones claves del municipio	Visitas ADETRIUNF	Marzo	abril	Equipo PDM	--------
	Inducción a la Corporación Municipal	Reuniones	Marzo	Abril	Equipo PDM	--------
	Nota Individual por líder para motivarlo a la Participación.	Notas/ Invitaciones	Marzo	Abril	Equipo PDM	1, 000.00
3. Socializar las acciones y resultados	Jornada con las Corporaciones Municipales	Alcaldía municipal	Abril	Mayo	equipo P.D.M	--------
	Sociedad civil	Comunidades	abril	Mayo		
Total						4,200.00

Objetivos General:

Incentivar el compromiso de la población, instituciones y organizaciones de la sociedad civil en la preparación del PDM.

Objetivos Específicos:

1. Divulgar los objetivos y avances del proceso de formulación del plan.

2. Lograr el involucramiento de las autoridades, organizaciones y los líderes de las comunidades en la preparación del plan.

3. Socializar las acciones y resultados obtenidos.

El primer objetivo está orientados a difundir la preparación del plan, y los resultados que se vayan alcanzando, a nivel general con la sociedad civil organizada y no organizada a través de las Redes Sociales con videos e imágenes publicadas en la página virtual de la municipalidad, rótulos y el segundo objetivo a difundir los alcances del plan con la Corporación Municipal y líderes comunitarios mediante la implementación de jornadas de inducción y capacitación. Complementariamente el tercer objetivo pretende dar a conocer los resultados finales en la preparación de los planes mediante el montaje de eventos de socialización para ser presentados a las organizaciones comunitarias, instituciones públicas y privadas y proyectos de Desarrollo que se ejecutan dentro del área de intervención del municipio.

El costo total del plan de comunicación asciende a Lps. 4,200.00, el cual será financiado en su total por la Alcaldía Municipal de El Triunfo, Choluteca. El siguiente cuadro muestra en detalle las actividades programadas.

4.6 VIABILIDAD

4.6.1 Social:

La preparación de este plan hace la diferencia en relación al plan anterior, se estructuro sobre la base de los planes de Desarrollo comunitario (PDC), que en esencia se realizaron con una misma participación comunitaria para consultarle cuales eran los principales problemas por comunidad e identificar las ideas de proyectos necesarias para solventar los mismos de los

que en conjunto se identificaban ideas de proyectos. La diferencia con este nuevo proceso es que el PDM –OT se construye a partir de la preparación de los Planes de Desarrollo Comunitario (PDC), proceso que implico la preparación de una línea de base comunitaria participativa, la identificación de líderes comunitarios facilitadores, la capacitación de estos líderes en la metodología PDC, la realización de tres a cinco asambleas por comunidad para analizar los resultados de la línea de base e ideas de proyectos la consolidación del plan con el equipo facilitador y sobre esta base preparar los planes zonales, el Plan Plurianual y Planes anuales.

Por tanto, podemos concluir que el proceso de gestión del PDM y de los PDC tiene una alta viabilidad social porque en el municipio ha existido una participación efectiva de la base social comunitaria de los líderes y las autoridades municipales, cuestión que pueden corroborarse con los listados y las certificaciones de punto de acta.

4.6.2 Financiero:

Muchos de los proyectos identificados en los PDC son ejecutados con recursos locales, sin necesidad de obtención de recursos externos, más que el compromiso de sus líderes y de sus organizaciones de querer impulsar para mejorar las condiciones económicas y sociales comunitarias.

En lo que respecta a proyectos de mayor requerimiento financiero la municipalidades tiene diversas fuentes de financiamiento con lo cual es posible impulsar la gestión de las ideas de proyectos contempladas en el plan; de hecho en promedio la municipalidad de El Triunfo ejecuta anualmente un promedio de 00 proyectos de inversión bajo un monto promedio de Lps.0,000,000.00 entre estas fuentes tenemos ingresos corrientes, transferencia del 5% del gobierno central y préstamos

Sin embargo, hay que reconocer que la cantidad de proyectos identificados, no solo en el plan plurianual, sino otros que conforman el Banco Municipal de Proyectos (Planes Zonales y PDC), son demasiados si los compramos con la disponibilidad financiera local y municipal, por lo que será necesario motivar a la cooperación externa para atraer nuevos recursos al municipio.

4.6.3 Técnico:

La mayoría de los proyectos son del tipo y de la infraestructura un poco menos del producto, no obstante, en estos tres tipos de proyectos existen localmente alguna disponibilidad de recursos tecnológicos para impulsar los mismos principalmente en lo que se refiere a recursos humanos equipamiento, mobiliario, conocimiento e insumo productivo, sin embargo, en aquellos insumos que no obtengan localmente es posible obtenerlo con la asistencia técnica de la Mancomunidad de NASMAR.

4.7 LIMITANTES Y RIEGOS

4.7.1 Limitantes:

- ✓ A pesar del esfuerzo y ejercicio realizado en proceso de planificación comunitaria, la mayoría de la población no está consciente ni posee una cultura de solidaridad y voluntariado en la ejecución de proyectos comunitarios.
- ✓ Los ingresos corrientes municipales son limitados lo que afecta el uso de recursos para inversión.

4.7.2 Riesgos;

- ✓ El sectarismo político afecta la gestión y ejecución de los proyectos.
- ✓ A pesar del esfuerzo participativo de planificación comunitaria la mayoría de la población no hay entendimiento que el PDM-OT es un elemento esencial en la gestión para el desarrollo del municipio.
- ✓ Dificultad de cohesión entre las organizaciones existentes en las comunidades que afecten la consolidación de una instancia comunitaria que lidere la gestión de los PDC Y PDM-OT.
- ✓ Que el nuevo gobierno municipal no asuma con responsabilidad la necesidad de promover el desarrollo municipal sobre la base del PDM.

5 COSTOS Y FINANCIAMIENTO

5.1 Costos:

Para efectos de ilustración de los costos hemos calculado a tres niveles:

- ✓ A nivel de los Planes de Desarrollo Comunitario.
- ✓ A nivel de Planes Zonales
- ✓ A nivel de Plan Plurianual (por ejes temáticos)

Los dos primeros cálculos tienen el propósito de conocer cuál es el verdadero costo a precios actuales para solventar los problemas y demandas que tiene el conjunto de comunidades del municipio, igual podemos decir en lo referente a los planes zonales, este último considerado una priorización con relación al conjunto de los primeros.

No obstante, para tener una estimación de los proyectos priorizados a nivel del municipio se ha realizado el cálculo de costos solamente del plan plurianual, por cada eje temático que representan el conjunto de proyectos priorizados a este nivel sobre la base de los planes zonales.

5.2 El Financiamiento:

El Plan de Inversión Plurianual se determinó según la capacidad financiera del municipio analizando su plan de inversión 2018 y programando de esta manera para cinco años. Los Proyectos zonales serán financiados un 0% con fondos locales que es la generalidad en la experiencia que tiene el municipio, 0% fondos municipales (corrientes y de capital) y un 0% fondos externos

Los proyectos estratégicos por su gran dimensión financiera se han programado con un 80% de financiamiento de Transferencia, 55% de los ingresos corrientes y de esta misma manera los proyectos de planes especiales.

6 SEGUIMIENTO Y EVALUACIÓN

CUANTO TIEMPO E INSTRUMENTOS A DESARROLLAR PARA EL SEGUIMIENTO DEL PLAN

6.1 SEGUIMIENTO

El concepto de seguimiento cosiste en evaluar lo programado contra lo ejecutado del Plan de Desarrollo Municipal de forma participativa que permita visualizar el nivel de avance en la ejecución y reprogramación de actividades.

Se cuentan con plan de inversión anual y plurianual que establece los proyectos planificados que serán ejecutados.

El resumen de estos planes deberá acompañarse de un análisis de limitantes encontradas y recomendaciones que el comité de instancia ciudadana presentará a la corporación municipal.

Este informe deberá de ir acompañado de un resumen de la ejecución financiera por cada proyecto preparado por la unidad de presupuesto. Así mismo para verificar la veracidad de la ejecución de los proyectos ejecutados según el nivel de priorización lo hará la unidad encargada de Auditoria Interna de la Municipalidad.

6.2 EVALUACIÓN

CADA CUANTO TIEMPO SE REALIZARÁN LOS EJERCICIOS DE EVALUACIÓN

Este ejercicio se realizará anualmente y será presentado a la corporación municipal y en cabildo abierto.

6.2 INSTRUMENTOS A UTILIZAR Y QUINES SERAN LOS PARTICIPANTES

Debe definirse una valoración por cada indicador correspondiente a cada proyecto a fin de medir el porcentaje de alcance por cada uno y en su totalidad; de esta manera obtendrá los resultados de evaluación de la ejecución del plan. Para la evaluación se cuenta con un comité de Instancia Ciudadana que su función es velar por la ejecución de este Plan de Desarrollo Municipal. El equipo de la unidad técnica Municipal junto con dos representantes de la corporación municipal quienes serán los responsables de analizar semestralmente los avances en la ejecución del plan.

6.3 INSTANCIA Y MECANISMOS QUE UTILIZARAN PARA MANTENER INFORMADO A LA COMUNIDAD Y POBLACIÓN.

Con apoyo de la unidad técnica de la Mancomunidad de Municipios del Sur NASMAR, preparara indicadores de efecto e impacto por cada proyecto programado. El proceso de evaluación implicara determinar el nivel de efectos e impactos alcanzados en la ejecución de cada proyecto según los objetivos definidos para cada uno de ellos. Donde darán su respectiva información a los líderes y pobladores de cómo va el proceso de ejecución de los diferentes proyectos que fueron priorizados de acuerdo a sus necesidades.

ANEXOS

INDICADORES DE LÍNEA BASE DEL MUNICIPIO

Objetivos ODS	Indicadores en el municipio de el Triunfo
Objetivo 1: Principalmente Erradicar la extrema pobreza y el hambre **Meta 1: Reducir a la mitad, entre 2020 y 2024, el porcentaje de personas cuyos ingresos sean inferiores a 50 Lps por día.** **Meta 2: Reducir a la mitad, entre 2020 y 2024, el porcentaje de personas que padezcan de hambre.**	• 0.0% de población con ingresos menores a 50lps diario. • Al 76.81% de los hogares los ingresos les ajustan para alimentarse los 3 tiempos de comida, desde su percepción.
Objetivo 2: Lograr una educación primaria universal **Meta 3: Velar porque, para el año 2020, las niñas y niños de todo el municipio puedan terminar un ciclo completo educativo**	• 42.15% de niños(as) en edad escolar que actualmente estudian
Objetivo 3: Promover la igualdad entre los sexos Meta 4: Eliminar las desigualdades entre los géneros en la enseñanza primaria y secundaria, preferiblemente para el año 2020, y en todos los niveles de la enseñanza antes del fin del año 2024	• 62.42% de niños que estudian primaria • 68.91% de niñas que estudian primaria • 9.95% de niños que estudian secundaria • 10.86% de niñas que estudian secundaria • 4,767 niños en edad escolar • 4,415 niñas en edad escolar • 51.61%de niños que actualmente estudian en todos los niveles

	• 48.39% de niñas que actualmente estudian en todos los niveles.
Objetivo 4: Reducir la mortalidad infantil Meta 5: Reducir en dos terceras partes, entre 2020 y 2024, la mortalidad de los niños menores de 5 años	• 0.01% muertes por 6 nacidos menores de 5 años.
Objetivo 5: Mejorar la salud materna Meta 6: Reducir, entre 1990 y 2019, la mortalidad materna en tres cuartas partes.	• 0.28 muertes maternas por mil partos atendidos en el 2017.
Objetivos y metas del desarrollo del milenio ODM	• Indicadores en el municipio de el Triunfo
Objetivo 6 Combatir el VIH/SIDA, paludismo y otras enfermedades Meta 7: Haber terminado y comenzado a reducir, para el año 2015 la propagación del VIH/SIDA. Meta 8: Haber detenido y comenzado a reducir, para el 2015, la incidencia de Tuberculosis y otras enfermedades graves.	• 0.02 infectado de tuberculosis por cada mil • 1.08% infectados con dengue clásico Chicungunya 3.75%.
Objetivo 7: Garantizar la sostenibilidad del medioambiente Meta 9: Incorporar los principios del desarrollo sostenible en las políticas y los programas nacionales e invertir la pérdida de recursos del medio ambiente. Meta 10:	• 89.79% de la población utiliza leña para cocinar • 6.49% personas con acceso al agua por llave publica, el 22.91% por pozo propio, 29.16% por acueducto, el

Reducir a la mitad, para el año 2020, el porcentaje de personas que carezcan de acceso sostenible a agua potable. Meta 11: Haber mejorado considerablemente para el año 2024, la vida de los habitantes de los tugurios	27.23% por pozo comunal y el 10.92% por acarrea de rio o quebrada. • 68.17% personas con acceso a eliminación de excretas • 59.62% de hogares que todavía utilizan la letrina • 1.8% viviendas con inadecuada disposición del tren de aseo. • 38.99% población con servicio de energía eléctrica domiciliar y 27.09% de alumbrado público. • 68.98% casa con condiciones regulares o malas. • 47.92% de las viviendas no cuentan con baño. • 36.66% casa con un solo dormitorio. 0.4% es el promedio de personas por hogar.

RESUMEN FODA DEL MUNICIPIO

FODA El Triunfo

Eje Temático: Ordenamiento Territorial

FORTALEZAS

- ✓ Personal Técnico Municipal capacitado sobre el tema
- ✓ El Interés de cada ciudadano de nuestro municipio en participar en cada actividad que valla relacionada con ordenamiento territorial.
- ✓ Se lleva un registro de la ubicación de cada uno de los beneficiarios o recursos y servicios, escuelas, centros de salud, colegios, centros básicos.

DEBILIDADES

- ✓ Uso inadecuado del equipo que se utiliza para llevar un registro técnico sobre ordenamiento territorial.
- ✓ Que no exista una comunicación fluida por parte de estos.
- ✓ No aprovechar estos beneficios como se debe.

OPORTUNIDADES

- ✓ Apoyo técnico de la asociación de Municipios de Honduras (AMHON) capacitando el personal y proporcionando equipo para la realización de ordenamiento territorial.
- ✓ Contar con el orden de nuestro municipio para el momento de realizar un trámite o solicitar una ayuda y tener claro a quién acudir.
- ✓ Contar con un mapa guía para ubicar cada uno de los beneficios y así poder distribuir cualquier ayuda

AMENAZAS

- ✓ Prescindir de estas (personal y el equipo).
- ✓ Al no tomar en cuenta a la población se crea un caos de lo que se quiere realizar.
- ✓ No actualizar el plan de ordenamiento Territorial.
- ✓ Perdida de estos registros.

Eje Temático: Salud y Nutricion

FORTALEZAS

- ✓ Trabajamos en base a normas de secretaria de salud
- ✓ En Nuestro municipio se cuenta con 10 centros de salud y un policlínico y 9 centros de salud.
- ✓ Recursos Humanos Capacitados
- ✓ Atención Oportuna

DEBILIDADES

- ✓ Poco Recursos Humanos
- ✓ Falta de medicamentos e insumos
- ✓ Equipo médico insuficiente
- ✓ Servicio de salud de mala calidad

OPORTUNIDADES

- ✓ Capacitaciones por parte de la secretaria de salud
- ✓ Alianza con alcaldía municipal y ONG
- ✓ Ingresos de fondos recuperado para compra de medicamentos material de aseo y otros insumos
- ✓ Gestión por parte del personal para mejorar infraestructura

AMENAZAS

- ✓ Recursos humanos contratado por poco tiempo
- ✓ Poco presupuesto por parte del gobierno

Eje Temático: Educación

FORTALEZAS

- ✓ Docentes capacitados en diferentes áreas, motivados y con deseos de seguir adquiriendo conocimientos para poner en práctica en sus aulas de clases no importando las condiciones de sus centros educativos.
- ✓ Contar con el apoyo de organismos de apoyo de los centros básicos.
- ✓ Calidad Educativa
- ✓ Cantidad de docentes
- ✓ Evaluaciones constantes para conocer el rendimiento de los estudiantes
- ✓ Apoyo del gobierno local

DEBILIDADES

- ✓ Centros educativos a los que les hace falta, edificios, los que tienen muchos de ellos falta de aulas de clases
- ✓ Falta de compromiso de los padres de familia de cada centro de educación básico.
- ✓ Falta de recursos económicos
- ✓ Poca disciplina para realizar un horario de estudio por parte de los alumnos
- ✓ Falta de compromiso de algunos padres

OPORTUNIDADES

- ✓ Muchas organizaciones con deseo de apoyar la educación en nuestro municipio y los docentes dispuestos a colaborar
- ✓ Apoyo de los padres de familia para asa tener una mejor enseñanza
- ✓ Interés de superación

AMENAZAS

- ✓ Fácil acceso a grupos antisociales
- ✓ Ausencia física y emocional de padres
- ✓ Falta de interés por parte de algunos docentes
- ✓ Realizar diagnósticos jóvenes sin tener conocimientos
- ✓ La situación actual en educación crea una amenaza en la estabilidad laboral por lo que los docentes se sienten desmotivados para realiza su trabajo

FODA El Triunfo

Eje Temático: Recursos Naturales Y Ambiente

FORTALEZAS

- ✓ Áreas Protegidas
- ✓ Manejo de nuestros cuencas y áreas protegidas
- ✓ Plan de Reforestación que incluye el monitoreo constante de los arboles

DEBILIDADES

- ✓ No existe grupo encargados para el manejo y cuidado
- ✓ Falta de cultura colaborativa
- ✓ El encargado del departamento de la UMA debe ser una persona con el conocimiento estricto acerca del tema
- ✓ Infraestructura de vivero municipal
- ✓ Deterioro de los recursos naturales

OPORTUNIDADES

- ✓ Crear grupos encargados de velar por neutra áreas protegidas
- ✓ Está de moda el cambio climático, aprovechar para reforestar
- ✓ Contar con el apoyo del estudiantado y personas civiles para llevar a cabo las actividades
- ✓ Capacitar al estudiante sobre temas ambientales

AMENAZAS

- ✓ Deterioró Ambiental por quemas y destrucción a Fauna.
- ✓ Poco conocimiento sobre la temática
- ✓ Tala y quema en nuestro municipio
- ✓ Falta de conciencia de autoridades, y de la población
- ✓ El Estudiantado no está acostumbrado a estas actividades

Eje Temático: Grupos Vulnerable Tercera Edad

FORTALEZAS

- ✓ Grupo del adulto mayor organizado
- ✓ Clínica del adulto mayor o con discapacidad
- ✓ Organización ONG apoyan con alimentos y herramientas agrícolas a este grupo del adulto mayor

DEBILIDADES

- ✓ Extrema pobreza en personas mayores de no tomar en cuenta a personas mayores de edad

OPORTUNIDADES

- ✓ Charlas, medicamentos, personal especial para estos casos, grupos organizados
- ✓ Implementar un programa Integral para el adulto mayor
- ✓ ONG
- ✓ Cooperantes que vienen con ayuda al Municipio, para Adulto Mayor
- ✓ Atención medica capacitaciones y Orientaciones psicológicas

AMENAZAS

- ✓ Escases de medicina
- ✓ Ninguna asignación presupuestaria para gastos del programa del adulto mayor
- ✓ Ayudas donadas mal distribuidos
- ✓ Enfermedades crónicas en adulto mayor.

Eje Temático: Grupos Vulnerable Niñez Y Juventud

FORTALEZAS

- ✓ Oficina de la niñez y Juventud
- ✓ Apoyo de ONG que están presentes en nuestro Municipio,
- ✓ Donaciones de Instituciones que donan material para capacitar a niños y jóvenes
- ✓ Jóvenes con talento de Emprendurismo
- ✓ La Política Municipal de niñez y juventud
- ✓ Hay una red Juvenil Triunfeña.
- ✓ Jóvenes preparados en diferentes temas Emprendurismo

DEBILIDADES

- ✓ No hay Recurso económico lo suficiente para hacer un mejor trabajo
- ✓ La Población no colabora para la información que se les brinda
- ✓ Voluntad Política. para apoyar el programa de la oficina de la niñez y juventud.
- ✓ No contamos con los medios de transporte para la supervisión
- ✓ No se cuenta con herramientas necesarias en la oficina.
- ✓ Falta de empleo u Oportunidades
- ✓ Planeación de habilidades en la niñez y juventud que permita la formación de talentos en cultura física y deporte.
- ✓ Falta de presupuesto para formación de jóvenes

OPORTUNIDADES

- ✓ Presencia y voluntad de una cooperativa Internacional para el desarrollo de Capacitaciones a niños y Jóvenes.
- ✓ Dar a Conocer los Valores que tienen los niños y Jóvenes
- ✓ Crear un centro de rehabilitación para jóvenes con problemas de drogadicción
- ✓ Construcción de un comedor Infantil para los niños de escasos recursos, que se encuentren en vulnerabilidad.
- ✓ Apoyar a jóvenes de diferentes comunidades en Emprendurismo.
- ✓ Abrir un mercado de producto elaborado por jóvenes.

AMENAZAS

- ✓ Cambio de Gobierno
- ✓ Emigración de los jóvenes
- ✓ Ventas de drogas
- ✓ Trata de personas
- ✓ Menores de edad se han convertido en atacantes
- ✓ Abusos sexuales de niños y adolecentes
- ✓ Los jóvenes son víctimas del crimen organizado porque no hay oportunidades de empleo
- ✓ Las violaciones de niños y no se denuncian

FODA El Triunfo

Eje Temático: Grupos Vulnerable Mujeres

FORTALEZAS

- ✓ Presencia y voluntad de una cooperativa Internacional para el desarrollo de Capacitaciones a niños y Jóvenes.
- ✓ Dar a Conocer los Valores que tienen los niños y Jóvenes
- ✓ Crear un centro de rehabilitación para jóvenes con problemas de drogadicción
- ✓ Construcción de un comedor Infantil para los niños de escasos recursos, que se encuentren en vulnerabilidad.
- ✓ Apoyar a jóvenes de diferentes comunidades en Emprendurismo.
- ✓ Abrir un mercado de producto elaborado por jóvenes.

DEBILIDADES

- ✓ Cambio de Gobierno
- ✓ Emigración de los jóvenes
- ✓ Ventas de drogas
- ✓ Trata de personas
- ✓ Menores de edad se han convertido en atacantes
- ✓ Abusos sexuales de niños y adolecentes
- ✓ Los jóvenes son víctimas del crimen organizado porque no hay oportunidades de empleo
- ✓ Las violaciones de niños y no se denuncian

OPORTUNIDADES

- ✓ Contamos con una oficina municipal
- ✓ Tenemos un presupuesto asignado a la oficina de la mujer
- ✓ Contamos con documentos a favor de nosotros las mujeres como ser policlínica municipal con equidad que refleja la problemática de las mujeres del municipio del municipio
- ✓ Hay Un juzgado, una policía municipal C.M.P.V

AMENAZAS

- ✓ Hay Una Ejecución Del Presupuesto para darle cumplimiento a las demandas de las necesidades de las mujeres
- ✓ Desde la alcaldía no hay un informe claro cuantas mujeres se atienden en el año
- ✓ No hay fuentes de trabajo para las mujeres
- ✓ No hay acompañamiento del INA hacia nosotras las mujeres

Eje Temático: Vivienda

FORTALEZAS

- ✓ Hay fondos Internacionales que apoyan el tema de la vivienda.
- ✓ ONG que apoyan a la construcción de viviendas a personas de escasos recursos.

DEBILIDADES

- ✓ Se cuentan con propensas inundaciones en nuestro municipio.
- ✓ No hay Oportunidad de pago

OPORTUNIDADES

- ✓ Contamos con una política de vivienda ya que la Municipalidad cuenta con terreno para personas de extrema pobreza.
- ✓ Se cuenta con la posibilidad de adquirir terreno

AMENAZAS

- ✓ No hay financiamiento para que estas personas cuenten con estas viviendas.
- ✓ No cumplir con los requisitos
- ✓ No cuentan con un salario digno para poder comprar su terreno
- ✓ No contar con un plan contra desastres.

Eje Temático: Agua Y Saneamiento

FORTALEZAS

- ✓ ONG
- ✓ Juntas de agua por cada proyecto

DEBILIDADES

- ✓ Proyectos ejecutados sin una supervisión de seguimiento, en la que puedan desarrollarse comunitariamente quedando el paternalismo de dependencia.
- ✓ Proyectos con su vida útil sobre pasada de los 20 años en adelante con deterioros terminables al proyecto de agua potable.
- ✓ Falta de educación
- ✓ Falta de Documentación
- ✓ Concientización
- ✓ Calidad de agua
- ✓ Administración
- ✓ Operación y Mantenimiento

OPORTUNIDADES

- ✓ e podría almacenar en una represa agua de Rio y Potabilizar para consumo de agua.
- ✓ Decidir el proyecto del casco Urbano dejando uno o dos pozos perforados y un tanque en la parte oeste de la carretera principal.

AMENAZAS

- ✓ La oferta de agua para suplir las necesidades de suministro de agua potable a la comunidad es muy baja.
- ✓ Escases de agua
- ✓ Mala distribución de agua
- ✓ Agua enterrada, no potabilizada
- ✓ Déficit en el tratamiento de agua para consumo de la humanidad.
- ✓ Falta de programas de saneamiento Básico Rural.

FODA El Triunfo

Eje Temático: Economia

FORTALEZAS

- ✓ Ubicación geográfica adecuada como vía de acceso a otros municipios fortaleciendo canales de distribución de productos.
- ✓ Recursos humanos profesional y jornal.
- ✓ Diversidad de rubros productivos en la zona.

DEBILIDADES

- ✓ Altos porcentajes de interés para crédito.
- ✓ Comerciantes Intermediarios
- ✓ Mala Regulación de productos.
- ✓ Mala Regulación de los precios en centro de negocios.
- ✓ Baja el porcentaje de infraestructura red vial, no pavimentada c3
- ✓ Migración Poblacional
- ✓ Carencia de empleo.

OPORTUNIDADES

- ✓ Crecimiento poblacional
- ✓ Inversión de banca financiera Internacional y Nacional
- ✓ Oportunidades de empleo por empresas extranjeras parte obrera y profesional.
- ✓ Agroindustrial
- ✓ Remesas
- ✓ Emprendurismo.

AMENAZAS

- ✓ Ingreso de empresas extranjeras
- ✓ Pérdidas de producción debido al cambio climático
- ✓ Devaluación de la moneda.
- ✓ Aumento de canasta básica

Eje Temático: Seguridad Alimentaria

FORTALEZAS

- ✓ Capacitación y Formación de seguridad Alimentaria.
- ✓ Participación Comunitaria activa en CDH
- ✓ Mesa de seguridad alimentaria y nutricional organizada por muchos actores del Municipio.
- ✓ Elaboración Política SAN

DEBILIDADES

- ✓ El no respetar, proteger y promover facilitar y materializar el derecho a la materialización. El derecho a la alimentación
- ✓ Cambio climático afectando a los agricultores (escases, lluvia)
- ✓ La no Ejecución de actividades planteadas en la mesa.
- ✓ No cumplir lineamiento establecidos por la ley.

OPORTUNIDADES

- ✓ Espacio a los agricultores "alimentos y futuros "
- ✓ Mesa SAN apoyada por actores comunitarios.
- ✓ Cooperantes y Donantes en El Triunfo.
- ✓ Respaldos Procesos de gestión diseño ejecución y seguimiento de una política San.

AMENAZAS

- ✓ Escases de tierra insumos.
- ✓ Clausura de proyectos.
- ✓ Presupuestos destinados a otros rubros.
- ✓ No apoyo por oficina Municipal ONG Y Gobierno Central conforme objetivo.

Eje Temático: Tierra

FORTALEZAS

- ✓ Diversificación de suelos (francos, arenosos, arcillosos,)
- ✓ Ubicación Geográfica en el trópico (diversificación de productivos cultivos.
- ✓ Área adecuada para asentamiento humano.
- ✓ S e cuenta con la oficina UMA y de ordenamiento Territorial.
- ✓ Apoyo técnico por NASMAR.

DEBILIDADES

- ✓ Poca Extensión agrícola que de conciencia del buen aprovechamiento de los recursos Naturales.
- ✓ Uso inadecuado de los suelos (quema)
- ✓ Bajo seguimiento o acompañamiento del plan del cuidado del medio ambiente por la falta de participación
- ✓ ciudadana.
- ✓ Perdida de la cobertura Forestal.
- ✓ Bajo Índice de declaratoria de microcuencas.
- ✓ No se cuenta con un estudio de suelos.

OPORTUNIDADES

- ✓ Suelos fértiles.
- ✓ Suelos planos con bajo rangos de pendientes
- ✓ Recursos humanos especializados en diferentes doctrinas productivas.
- ✓ Hidrografía superficial (rio y quebrada)

AMENAZAS

- ✓ Erosión de los suelos por la deforestación.
- ✓ Zona de inundación por el bajo msnm.
- ✓ Efectos del cambio climático.
- ✓ Acopar amiento de los suelos por terratenientes
- ✓ Proliferación de enfermedades

FODA El Triunfo

Eje Temático: Participación Ciudadana

FORTALEZAS

- ✓ Grupos establecidos en diferentes áreas.
- ✓ Dominio de contenidos
- ✓ Mantener control del grupo.

DEBILIDADES

- ✓ Poca Responsabilidad.
- ✓ Falta de apoyo de la Comunidad Involucrar solamente a un grupo determinado.
- ✓ Poco trabajo en grupo.
- ✓ Creer que el encargado de grupo lo sabe todo.

OPORTUNIDADES

- ✓ Apoyo de ONG
- ✓ Interés por obtener más conocimiento de diferentes temas
- ✓ Socialización entre diferentes grupos.

AMENAZAS

- ✓ Poco conocimiento de los temas por parte de quienes dirigen el grupo.
- ✓ Poca disponibilidad
- ✓ Temor a expresarse.
- ✓ Excluir a personas con pensamientos diferentes a los nuestros

Eje Temático: Seguridad Ciudadana

FORTALEZAS

- ✓ Contamos con una posta policial en el Municipio.
- ✓ Los Convenios de colaboración y Coordinación suscritos a nivel nacional.
- ✓ Los ordenamientos más recientes tendrán como misión garantizar y proteger la libertad de los ciudadanos y garantizar su seguridad
- ✓ La gran cantidad de elementos que integra los diferentes niveles del gobierno que sirven de base para erradicar el problema de la inseguridad pública.

DEBILIDADES

- ✓ Falta de patrullaje.
- ✓ Organización Municipal no alineada con la estrategia de gobierno local.
- ✓ La burocracia y excesiva demora de cuanto proceso se realiza en cualquier fase del sistema, evita el cumplimiento de la justicia.
- ✓ La poca capacitación y curso sobre carencia y valores éticos y responsabilidad.
- ✓ La falta de estándar más rigorosos sobre la selección del personal
- ✓ Falta de proyectos integrales de prevención de delitos.

OPORTUNIDADES

- ✓ Generar planes de seguridad en el Municipio.
- ✓ Patrullaje policial en el Municipio.
- ✓ La creación de unidades para el combate y el centro de la delincuencia organizada.
- ✓ Campaña para la prevención del delito desde el hogar y escuela.
- ✓ La legislación totalmente restrictiva a la portación de armas, el control sobre la venta de alcohol y otros factores de actos ilícitos.

AMENAZAS

- ✓ Incremento de Inseguridad
- ✓ Robos, Hurtos
- ✓ La lucha constante de los jóvenes por la aceptación a grupos urbanos o pandillas.
- ✓ La pobreza, la marginación la exclusión social sea por cuestiones étnicas, hacen que la delincuencia crezca.
- ✓ La falta de comunicación educación desde el núcleo familiar, ya sea por desintegración.
- ✓ La influencia de los medios de comunicación el exceso de información en el internet.

Eje Temático: Infraestructura Social

FORTALEZAS

- ✓ El Municipio cuenta con un punto estratégico
- ✓ En su mayoría las Aldeas tienen acceso terrestre.
- ✓ El Casco urbano cuenta con aguas negras.
- ✓ La Topografía del Municipio es buena para: siembras,
- ✓ Urbanizaciones y Construcción de edificios, teniendo una geo ubicación favorable.

DEBILIDADES

- ✓ No se cuenta con la infraestructura adecuada (falta de mercado municipal, vías en mal estado)
- ✓ No se da mantenimiento Periódico y las comunidades no cuentan con cajas puentes para el paso de invierno
- ✓ El sistema de agua colapso.
- ✓ Hay pocos inversionistas interesados
- ✓ No cuenta con drenaje pluvial
- ✓ No se aprovecha la Geo ubicación fronteriza, llama la inversión extranjera.

OPORTUNIDADES

- ✓ La red vial la atiende una parte por IVEST.
- ✓ Los ingresos a la Municipalidad vía transferencia y Revoluciones de impuesto.
- ✓ Bancos y Cooperativas para préstamos de inversión.

AMENAZAS

- ✓ Los fondos destinados son pocos y no se logran atender todo el tramo
- ✓ Los ingresos son muy pocos para atender al Municipio.
- ✓ Mala administración (poca educación financiera)
- ✓ Tazas latas de intereses (poca utilidad).

FODA El Triunfo	
Eje Temático: Turismo	
FORTALEZAS ✓ Ubicación geográfica Estratégica. ✓ Patrimonio Histórico Vestigios en Calpules. ✓ Apoyo por el Instituto de Turismo ✓ Fuente Desarrollo del Ecoturismo.	**DEBILIDADES** ✓ Efectos de cualquier desastre Natural. ✓ Incremento de la extrema pobreza. ✓ Crecimiento de la delincuencia. ✓ Deficiente Gestión en Destinos Turísticos. ✓ Inseguridad Nacional
OPORTUNIDADES ✓ Lugares Turísticos, Aguas Termales. ✓ El Triunfo dispone de una gran riqueza y variedad de Recursos Naturales ✓ Alta satisfacción Turística.	**AMENAZAS** ✓ Poca inversión al sector turístico. ✓ No hay ruta Turística. ✓ Insuficiente conocimiento sobre Turismo.

MAPA DE UBICACIÓN DE ÁREA DE INFLUENCIA

(F -09)

Lista de Participantes a nivel de Asambleas Zonales

Departamento: Choluteca **Municipio:** El Triunfo. **Zona:** Baja **Fecha:** 15/03/19 – 16/03/19.

Lugar de la Asamblea: Salón de usos múltiples plaza Centroamericana de la Paz.

No.	NOMBRE	COMUNIDAD	ORGANIZACIÓN Y CARGO QUE REPRESENTA	IDENTIDAD	FIRMA
1	Georgina Amador Nieto	ESPino	Presitente	0606 1967 00576	[illegible]
2	Fredisbinda martinez	Faro	Prestenta	0609 1961 00790	
3	Eliezer Betanto	Aguacaliente	Presidente	0606197800483	Eliezer Betanto
4	[illegible] Espinal Reyes	Villa Nuevo	Precidente	99 058107	[illegible]
5	Rosalina Peratta.	Lasmaria	Precidente	9778-74-24	Rosalina Peratta
6	Lilian Aracely Vilchez.	Villanueva.	Secretaria.	0606-1979-01215	[illegible]
7	Berna A. Ronnires	Nue concepcion	Precidente	0606-1999-00348	Berna A Ronires
8	Erma Micaela Rivera Suazo	las parcelas	secretaria P		[illegible]
9	Sebastiana Del Carmen Rivera	las Parselas	Vise Presidente	0606-1981-02066	[illegible]
10	Carlos gonzales	Carao abajo	presidente	0606-1983-00525	[illegible]
11	Ventura Centeno Lopez	El fortin	presidente agua junto	0603195300178	[illegible]
12	Lucia Almendarez	Carao Arriba	secretaria	95392729	[illegible]
13	Ingrid Zoraida Posada Quiroz	colonias Unidas	Representante	9837-55-30	Ingrid Posada
14	Olman Uriel Quiroz Funera	Col. Jose Santos	Secretario	89-66-17-97	Olman Quiroz
15	Georgina Amador Nieto	ESPino	presinta	0606 1967 00576	[illegible]
16	Jeronimo Catalino Mendoza	Coronada	precidente agua	0606-1976-00797	[illegible]
17	Eleuterio Suazo	La coronda	Precidente Patro	0606198102157	[illegible]

L

(F -09)

Lista de Participantes a nivel de Asambleas Zonales

Departamento: Choluteca **Municipio:** El Triunfo **Zona:** Alta **Fecha:** 11/03/19 / 12/03/19

Lugar de la Asamblea: _____

No.	NOMBRE	COMUNIDAD	ORGANIZACIÓN Y CARGO QUE REPRESENTA	IDENTIDAD	FIRMA
1	Angela de J. Mendez B.	Los uvos.	J. presidenta de agua	0606 1970 00049	[illegible]
2	Gonzalo Chavarria Estrada	Los chacaros	presidente de patronato	0606 1955 00031	[illegible]
3	Damacio Aguilar	Los coyotes	Presidente	0606 1982-00548	Damacio Aguilar
4	Julia Bertha Martinez E.	Los coyotes	fiscal J A	0606196600151	[illegible]
5	Olivia Lissette Maradiaga	Las casita	primer Vocal	0606 2972 00532	[illegible]
6	Jose Andres Valasquez	El zapote	P. Patronato	0606197100742	[illegible]
7	Orlin Gonzalez	El Chorro	Presidente.	0606198102332.	
8	Alexis Gómez Banegas	Santa Maria	Presidente	0606-1989-01373	[illegible]
9	Antenor Maradiaga	las casitas	Tesorero	0606-195800008	[illegible]
10	Jose Rigoberto Alvarez	El chorro	CCT. Presida	0606195500256	[illegible]
11	Eladelfo Esteban Chabaria	piedra parada	promotor de salud	0606195300033	[illegible]
12	Genaro Hernandez	Mercedes Perico	Junta de Agua Presidente	0606 1957 00034	[illegible]
13	Digna Raquel Lagos	Lacalera	presidenta patronato	0606 197100531	Digna Lagos
14	Eloisa Ochoa	Lacalera	Delegado	0606198102281	Eloisa
15	Francisco Javier Gonzalez	Rio Grande 3	Patronato	0606.1981.01168	[illegible]
16	Antonia Mendez	Cahuano	Delegada	0606 1983 01425	Antonia [illegible]
17	Tomas Martinez Guerrero	Rio Grande El 3	precidente	0606.1963.00430	[illegible]

(F -09)

Lista de Participantes a nivel de Asambleas Zonales

Departamento: Choluteca **Municipio:** El Triunfo **Zona:** Alta **Fecha:** 11/03/19 – 12/03/19

Lugar de la Asamblea: Salón de usos multiples Sabor plaza Centroamericana de la Paz

No.	NOMBRE	COMUNIDAD	ORGANIZACIÓN Y CARGO QUE REPRESENTA	IDENTIDAD	FIRMA
18	Yevgeny Israel Soriano F.	El Hano	Presidente Junta de Agua	0605 1969 00014	
19	Carlos Luis Cuadra	Santa Teresa Centro	Presidente patronato	0606-79-84007796	Carlos L. Cuadra
20	Doris Antonia Banegas	Santa Teresa C.	Catequista	060665-06724	DAB
21	Leonidas Estrada Corcamo	Santa Teresa Priom	Vicepresidente	0606 1993 01143	
22	Francisco Paul Portillo	El Hano	Fiscal	0606 1954 00063	
23	Sicia Aracely Sanchez	El Burillo	Secretaria de Padre Familia	0606 1990 01255	Sicia Sanchez
24	Maria Argentina Banega	Santa Teresa Abajo	Fiscal Patronato	0601-1958-00824	
25	Noel Alexander Sanchez	El Burillo	Presidente de Padres de Familia	0606 1989 00121	Noel Sanchez
26	Darwin Rene Brabo Garcia	San Buena Vent. 2.	Red Jovenes	0606-1986-01273	
27	Jose Francisco Castellon Guevara	Rio Grande #2	Delegado	0606-1966-00455	
28	Alejandro Muñoz Maradiaga	Rio Grande #2	Pres. Patronato	0606-1977-00169	
29	Celestino Gomez Ramirez	Matapalo	Precidete	0606 1969 00269	celestino
30	Sonia Raquel Gomez Rivas	La Encenado	Secretaria	0605-1992-00193	sonia
31	Santo Elvira Gomez	La Encenado			Santos
32	Lurbis Nazareth Valladares	R6.N1	Secretario Patronato	0828 1989 00200	
33					
34					

(F -09)

Lista de Participantes a nivel de Asambleas Zonales

Departamento: Choluteca **Municipio:** El Triunfo **Zona:** Alta **Fecha:** 11/03/19 – 12/03/19

Lugar de la Asamblea: Salón de usos multiplos Salon plaza Centroamericana de la Paz

No.	NOMBRE	COMUNIDAD	ORGANIZACIÓN Y CARGO QUE REPRESENTA	IDENTIDAD	FIRMA
18	Yevgeny Israel Soriano F.	El Llano	Presidente Junta de Agua	0605 1969 00014	[signature]
19	Carlos Luis Cuadra	Santa Teresa Centro	Presidente patronato	0606-79-84 00796	Carlos L. Cuadra
20	Doris Antonia Banegas	Santa Teresa C.	Catequista	0606-65-00224	DGB
21	Leonidas Estrada Corcamo	Santa Teresa Rio Am	Vicepresidente	0606.1993.01143	[signature]
22	Francisco Paul Bonilla	El Llano	Fiscal	0606 1954 00069	[signature]
23	Ilcia Araceli Sanchez	El Burillo	Secretaria de padre familia	0606.1990-01255	Ilcia Sanchez
24	Gloria Argentina Banega	Santa Teresa Abajo	Fiscal Patronato	0601-1958-00824	[signature]
25	Noel Alexander Sanchez	El Buillo	Presidente de padres de familia	0606 1989 00121	Noel Sanchez
26	Darwin Rene Brabo García	San Buena Vent. 2.	Red Jovenes	0606.1986.01273	[signature]
27	José Francisco Castellón Guerra	Rio Grande #1	Delegado	0606-1966-00455	[signature]
28	Alejandro Muñoz Maradeaga	Rio Grande #2	Pres. Patronato	0606-1972-00169	[signature]
29	Celestino Gomez Ramirez	Matapalos ~~0606 1969 00269~~	Precidete	0606 1969 00269	Celestino
30	Sonia Raquel Gomez Rivas	la Encenado	Secretaria	0605-1992-00143	Sonia
31	Santo Elvira Gomez	la Encenado			Santos
32	Lurbis Nazareth Valladares	RG.N1	Secretario Patronato	0828 1987 00200	[signature]
33					
34					

Der (F -09)

Lista de Participantes a nivel de Asambleas Zonales

Departamento: Choluteca **Municipio:** El Triunfo **Zona:** Media **Fecha:** 13/03/19 - 14/03/19

Lugar de la Asamblea: Salón usos multiples, Plaza Antroamericana de la Paz.

No.	NOMBRE	COMUNIDAD	ORGANIZACIÓN Y CARGO QUE REPRESENTA	IDENTIDAD	FIRMA
1	Victoria Marlo Velosque	Jo. Peño	Secretaria Junta Aguas	0606-1960-00115	
2	Yasmina Yisel Lagos	La caoba	Secretaria de patronato	0606 1991 00012	Yasmina Lagos
3	Veronica Centeno.	Dos Cerros.	Presidente Patronato	0616-1968-0009	
4	Gertrudis Militina Ordoñez	Soni	P. patronato	0606-1968-00186	
5	Mary Oneyda Hernandez	Macila	Presidenta Junta de Agua	0606-1985-02134	
6	Misaelfco Hernandez	Las Brisas	Presidente Patronato	0606 1981 0671	
7					
8					
9					
10					
11					
12					
13					
14					
15					
16					
17					

(F -09)

Lista de Participantes a nivel de Asambleas Zonales

Departamento: Choluteca **Municipio:** El Triunfo **Zona:** Media. **Fecha:** 13/03/19 - 14/03/19.

Lugar de la Asamblea: Salón usos multiples plaza Centroamericana de la Paz.

No.	NOMBRE	COMUNIDAD	ORGANIZACIÓN Y CARGO QUE REPRESENTA	IDENTIDAD	FIRMA
1	Suyapa Gomez Espinoza	Los Pilas	To J. Agua	0606 1978 00901	[illegible]
2	Victor Manuel Castillo	El Limón	Psd Junt. Agua	0606-75-00391	[illegible]
3	Virgilio Aguilar	El Jocote	patronato	0606 1974 00345	[illegible]
4	Juan Vallejo	siete de mayo	Patronato	0606 1958 000118	[illegible]
5	Maritza Elena Lainez Huerta	Nance Dulce	Ex patronato	0603-1969-00030	[illegible]
6	Denia Edith Zepeda Cruz	San Ramón	Ex patronato	0606 1987 00995	Denia E Zepeda
7	Norlando Varela Betanco	4 Esquina	Presidente Pt	0603-1983-00592	[illegible]
8	Rafael Ortiz	Guasaule	tesorero	0601 1968 01750	Rafael
9	Marlin David Reyes	El Triunfo	Patronato	0606-1977-00527	[illegible]
10	Jose Carlos Rodriguez	guasaule	vice presidente	17031970 00205	Jose Carlos Rodriguez
11	Jose Alonzo Elias	San Juan	Precidente patronato	0606 1965 00563	[illegible]
12	Cruz Anarda Gomez	Los Pilas	pastoral de la vigilia	0606 1971 00541	Anarda Gomez
13	Primitiva Gomez	La pilas	Precidenta patronato	0606 1964 00287	[illegible]
14	Delia de Jesus Marlos	San Ramon	Precidenta	0606 7985 00724	[illegible]
15	Reyes Aguilar.	El Jocote.	Delegada	0606-1981-00045	[illegible]
16	Odon Gomez Mendez	B. San Miguel	Patronato.	0606-1962-00433.	
17	Juana de JESUS Aplicano	El coyol	Pre patronato	0606-7967 00393	J. de J. A.

(F -09)

Lista de Participantes a nivel de Asambleas Zonales

Departamento: Cholutaca **Municipio:** El Triunfo **Zona:** Baja **Fecha:** 15/03/19 - 16/03/9

Lugar de la Asamblea: Salón plaza Centroamericana de la Paz

No.	NOMBRE	COMUNIDAD	ORGANIZACIÓN Y CARGO QUE REPRESENTA	IDENTIDAD	FIRMA
1	Pedro Pablo Ochoa Gonzalez	Tres Piedras	P. S.	0606197300454	[illegible]
2	martin Heriberto Rios R.	3 Piedras	P V.C.P	0606196700056	[illegible]
3	Cevando Lindo	Santo martino	P Presidente	0606195400147	[illegible]
4	Cristino de Jesus Zuaso Castillo	Castaño	P. Patronato	0606-195200070	[illegible]
5	Santos antonio artola	El estribo	P. PATRONATO	0606.1983.01297	[illegible]
6	Jose Corrales osorto	El Estribo	Bic Procidente	0606-1984.01911	[illegible]
7	Francisco Lopez	Los Lajas	Junta de Agua	0606198400947	[illegible]
8	Tomasa De Jesus martinez A.	Dos Quebradas	Tesorera	0606 1978 01047	Tomasa De Jesus m.
9	Guido Gonzalez Hernandez	Cacao colon	P. Patronato	0606 1979 01793	[illegible]
10	miguel Angel Pastrana	CAYUYA	precidente	0606-1981	[illegible]
11	Fior Yosiris Muñoz Ordoñez	Cacao Colón	Secretaria	0606 199300062	Fior Muñoz
12	Rosa Cristina Estrada Ch.	Cacao colon	Cat de la Iglesia C.	0606-1975 00174	[illegible]
13	Maria de la luz ochoa	Cacao Colon	Presidenta Electricidad	0606 1979.00187	Maria ochoa
14	Andres Lindo	Lajas	P. Patronato	0606 1953-00072	Andres lindo
15	Demetrio lopez	12 febrero	tesorero	0603-198-00016	Demetrio Lopez
16					
17					

(F -09)

Lista de Participantes a nivel de Asambleas Zonales

Departamento: Choluteca **Municipio:** El Triunfo. **Zona:** Baja **Fecha:** 15/03/19 - 16/03/19

Lugar de la Asamblea: Salón de usos múltiples plaza Centroamericana de la Paz.

No.	NOMBRE	COMUNIDAD	ORGANIZACIÓN Y CARGO QUE REPRESENTA	IDENTIDAD	FIRMA
18	Teresa ochoa	Tierra Fuerte	Presidenta departamento	0606.1981.02429	Teresa ochoa
19	Bradis Fernando Matamoros	El Pilar	Representante	0606-2000-02065	Bradis M
20	Denis Albania Avilés padilla	Azacualpa	presidenta patronato	0609-1979-00531	
21	Erika Concepción Castillo	El Angel	Colaboradora Salud	0606-1960-00357	Erika Castillo
22	Andrés Rodríguez.	Carmen N° 2.	Presidente Patronato	0601-1964-01650	
23					
24					
25					
26					
27					
28					
29					
30					
31					
32					
33					
34					

(F -09)

Lista de Participantes a nivel de Asambleas Zonales

Departamento: Choluteca **Municipio:** El Triunfo. **Zona:** Baja **Fecha:** 15/03/19 – 16/03/19.

Lugar de la Asamblea: Salón de usos múltiples plaza Centroamericana de la Paz.

No.	NOMBRE	COMUNIDAD	ORGANIZACIÓN Y CARGO QUE REPRESENTA	IDENTIDAD	FIRMA
1	Georgina Amador Nego	Espino	Presitente	0606 1967 00576	[illegible]
2	Fredisbinda martinez	Faro	Prestenta	0609 1961 00790	
3	Eliezer Betanto	Aguacaliente	Presidente	0606197800483	Eliezer Betanto
4	[illegible] Espinal Reyes	Villa Nueva	Precidente	99 058107	[illegible]
5	Rosalina Peratta.	Las maria	Precidente	9778.7424	Rosalina Peratta
6	Lilian Aracely Vilchez.	Villanueva.	Secretaria.	0606-1979-01215.	[illegible]
7	Berna A. Ronnires	Nue concepcion	Precidente	0606.1999.00348	Berna A Ronires
8	Erma Micaela Rivera Suazo	las parcelas	secretaria P		[illegible]
9	Sebastiana Del Carmen Rivera	las Parselas	Vise Presidente	0606-1981.02066	[illegible]
10	Carlos gonzales	Carao abajo	presidente	0606-1983-00525	[illegible]
11	Ventura Centeno Lopez	El fortin	presidente agua junto	0603 1953 001778	[illegible]
12	Lucia Almendarez	Carao Arriba	secretaria	95392729	[illegible]
13	Ingrid Zenayda Posada Quiroz	colonias Unidas	Representante	9837-55-30	Ingrid Posada
14	Olman Uriel Quiroz Funera	Col. Jose Santos	Secretario	89-66-17-97	Olman Quiroz
15	Georgina Amador Nego	Espino	presinta	0606 1967 00576	[illegible]
16	Jeronimo Catalino Mendoza	Coronada	Precidente agua	0606-1976-00797	[illegible]
17	Eleuterio Suazo	La coronda	Precidente Patro	0606198102157	[illegible]

Alcaldía Municipal El Triunfo, Choluteca
El Triunfo, Choluteca, Honduras, C.A.
alcaldiaeltriunfo2014@gmail.com
Telefax (504) 2776-0088

LISTADO DE ASISTENCIA DE PARTICIPANTES EN LA CAPACITACION DEL PLAN DE DESARROLLO COMUNITARIO

Evento: CAPACITACION DE PDM
Fecha: 16-8-2018
Lugar: El Chorro

N°	NOMBRE	NUMERO DE IDENTIDAD	LUGAR DE PROCEDENCIA	CARGO	NUMERO DE TELEFONO	FIRMA
	Jose Rigoberto Alvarez					
01	Orlin Odilgen Gonzales	0606-1981-02322	El Chorro	Pres. d Patronat	32-82-14-69	
02	Victor Manuel Velazquez	0606-1969-00080	El Chorro	Pres d. Junta de Agua	89-56-43-49	
03	Erlin Osmar Hernan	0606-1981-00842	Piedra Colorado	Tesorero Patronato	9626-56-78	* ERLIN HERNANDEZ
04	Mario Lorenza Varela	0606-1997-01949	Piedra Parado	Tesorero Junta de Agua	89-10-28-30	* mario Lorenza Varela
05	Filadelfo Escobar	0606-1953-00033	Piedra Parado	Promotor Salud	9950 71-98	*
06	Jose Adolfo Zepeda	0606-1975-00064	Tierra Colorado	Pres. de Patronato	97-57-52-32	
07	Juan De Dios Mendez	0606-1950-00056	Edira Colorado	Del C.PD	95-08 71 13	
08	Felicito Dedesus Velazquez	0606-1992-01255	El Chorro	3 vocal Patronato	32-14-76-46	
09	David Moises Betanco	0606-1987-00698	Tierra Colorado	Secretario Junta de Agua	97 98-35-62	
10	Omar Anael Zepeda	0606-1977-00077	Tierra Colorado	Pastor	95-46-21-07	Omar Zepeda
11	Jose Andres Velazques	0606-1971-00742	El Zapote	P. Patronato	95-88-17 99	Jose Andres Velazques
12	Rom Fernando Meza	0606-1982-02527	El Zapote	Presidente S.P. Familia	95 88-17 99	
13	Jose Reniery Velazques	0606-1978-00304	El Zapote	P. Poil	33 48-85-50	

Alcaldía Municipal El Triunfo, Choluteca
El Triunfo, Choluteca, Honduras, C.A.
alcaldiaeltriunfo2014@gmail.com
Telefax (504) 2776-0088

LISTADO DE ASISTENCIA DE PARTICIPANTES EN LA CAPACITACION DEL PLAN DE DESARROLLO COMUNITARIO

Evento: CAPACITACION DE PDM
Fecha: El Chorro
Lugar: 15-03-18

N°	NOMBRE	NUMERO DE IDENTIDAD	LUGAR DE PROCEDENCIA	CARGO	NUMERO DE TELEFONO	FIRMA
01	Celia Chavarria.	0606-1987-01106	El Triunfo	Tecnico PDC.	88.50 22 23	
02	José Luis Ponce	0606-1985-01304	Triunfo.	Tecnico P.D.C.	31737804	
03	Maynor Gutierrez.	0606-1996-00429	El Triunfo	Tecnico	33137304	
04						
05						
06						
07						
08						
09						
10						
11						
12						

Alcaldía Municipal El Triunfo, Choluteca
El Triunfo, Choluteca, Honduras, C.A.
alcaldiaeltriunfo2014@gmail.com
Telefax (504) 2776-0088

LISTADO DE ASISTENCIA DE PARTICIPANTES EN LA CAPACITACION DEL PLAN DE DESARROLLO COMUNITARIO

Evento: CAPACITACION DE PDM
Fecha: 16-08-18
Lugar: El chorro

N°	NOMBRE	NUMERO DE IDENTIDAD	LUGAR DE PROCEDENCIA	CARGO	NUMERO DE TELEFONO	FIRMA
01	Celia Chavarria	0606-1987-01326	el triunfo	Tecnico	88502223	
02	Jose Luis Ponce	0606-1989-01304	El triunfo	Tecnico	31937804	
03	Mainor Gutierrez	0606-1996-00639	El Triunfo	Tecnico	33137307	
04						
05						
06						
07						
08						
09						
10						
11						

Alcaldía Municipal El Triunfo, Choluteca
El Triunfo, Choluteca, Honduras, C.A.
alcaldiaeltriunfo2014@gmail.com
Telefax (504) 2776-0088

LISTADO DE ASISTENCIA DE PARTICIPANTES EN LA CAPACITACION DEL PLAN DE DESARROLLO COMUNITARIO

Evento: CAPACITACION DE PDM
Fecha: 20 Agosto 2018.
Lugar: Santa Maria – C.EB Porvenir Honduras

N°	NOMBRE	NUMERO DE IDENTIDAD	LUGAR DE PROCEDENCIA	CARGO	NUMERO DE TELEFONO	FIRMA
01	Noel Alexander Sanchez	0606-1989-00121	El Burro	Presidente S.P. Familia	33004519	
02	Doris Isabel Aguilar	0606-1975-00586	El Burro	Fiscal P. Familia	98146548	Doris aguilar
03	Ilcia Aracelis Sanchez	0606-1990-01259	El Burro	Secretaria P. Familia	32299412	Ilcia Aracelis
04	Olivia Liceth Maradiaga	0606-1972-00557	Las Casitas	Fiscal S.P. Familia	96225280	Olivia L maradiaga
05	Bertha Martinez	0606-1984-0154	Santa Maria	Presidente S.P. Familia	94493109	Bertha Martinez
06	Wilner Alexander Mercado	0609-1979-00104	Santa Maria	Delegado	98511644	
07	Antonio Maradiaga	0606-1958-00008	Las casitas	Tesorero Patronato	95067933	Antonio maradiaga
08	Geison Maradiaga Martinez	0603-1980-01277	Las casitas	Director	97272284	
09	Alexis Gomez Banegas	0606-1989-01323	Santa Maria	Presidente Patronato	96229060	
10	Gisselo Yolany Zepeda	0606-0003-00202	Santa Maria	Vocal 1	88-33-73-33	
11	Haynor Gutierrez	0606-1996-00121	El Triunfo	Tesorero PDC	3313 7805	
12	Jose Luis Ponce	0606-1987-01304	Triunfo.	Tecnico P.D.C.	31937804	
13	Saul Castillo.	0606-1964-00343	El Triunfo	Tecnico PDC	88-50-22 23.	
14	Celia Maria Martinez	0606-1987-01126				

Alcaldía Municipal El Triunfo, Choluteca
El Triunfo, Choluteca, Honduras, C.A.
alcaldiaeltriunfo2014@gmail.com
Telefax (504) 2776-0088

LISTADO DE ASISTENCIA DE PARTICIPANTES EN LA CAPACITACION DEL PLAN DE DESARROLLO COMUNITARIO

Evento: CAPACITACION DE PDM
Fecha: 21 Agosto 2018.
Lugar: Santa Maria CEB Porvenir de Honduras

N°	NOMBRE	NUMERO DE IDENTIDAD	LUGAR DE PROCEDENCIA	CARGO	NUMERO DE TELEFONO	FIRMA
01	Noel Alexander Sanchez	0606-1989-00121	El Burro	Presidente S.P Familia	33004519.	
02	Doris Isabel Aguilar	0606-1975-00886	El Burro	Fiscal P. Familia.	98146548.	Doris Aguilar
03	Ilcia Aracelis Sanchez	0606-1990-01255	El Burro	Secretaria P. Familia	32299418	Ilcia Sanchez
04	Olivia Liceth Maradiaga	0606-1972-00057	Las Casitas	Fiscal S. P. Familia	96225280	Olivia L M
05	Antenor Maradiaga	0606-1958-00008	Las Casitas	Tesorero Patronato	95067933	
06	Gerson Maradiaga Martinez	0603-1980-01277	Las Casitas	Director	97272284.	
07	Alexis Gomez Banegas	0606-1989-01323	Santa Mara	Presidente Patronato	96229060	
08	Wilmer Alexander Mercado	0609-1979-00104	Santa Mara	Delegado	9851 1644	
09	Bertha Martinez	0606-1984-01564	Santa Mara	Presidente S.P. Familia.	94493109	Bertha Martinez
10	Maynor Gutierrez	0606-1996-00129	El Triunfo	Tecnico PDC	39137305	
11	Jose Luis Ponce	0606-1985-01304	El Triunfo	Tecnico P.D.C	31937804	
12	Celia Martinez	0606-1987-00126	El Triunfo	Tecnico BSC.	88-50-20-28	
13.	Gissela Yolany Zepeda	0606-2003-0022	Santa Maria	Vocal I	88-33-73 33	Gissela. A.
14.	Espadicto Pastrana	0606-1961-00296	Las Casitas	Auxilio		

Alcaldía Municipal El Triunfo, Choluteca
El Triunfo, Choluteca, Honduras, C.A.
alcaldiaeltriunfo2014@gmail.com
Telefax (504) 2776-0088

LISTADO DE ASISTENCIA DE PARTICIPANTES EN LA CAPACITACION DEL PLAN DE DESARROLLO COMUNITARIO

Evento: CAPACITACION DE PDM
Fecha: 23-08-2018.
Lugar: SANta Teresa Centro

N°	NOMBRE	NUMERO DE IDENTIDAD	LUGAR DE PROCEDENCIA	CARGO	NUMERO DE TELEFONO	FIRMA
01	Yorgeny Israel Soriano	0605-1969-00014	El Llano.	Presidente Junta Local	96161594	
02	Francisco Paul Bonilla.	0606-1954-00068	El Llano.	Fiscal.	27566390	
03	Rigoberto Maradiaga.	0606-1970-00048	El Llano.	Presidente Patronato	95205111	
04	Doris Antonia Barrega	0606-1965-00024	Sta Teresa Centro.	Catequista		D a B
05	Javier Enrique Cuadra.	0606-1982-02068	Sta Teresa Centro.	Sociedad Padres Famil	95329116	Javier Cuadra
06	Carlos Luis Cuadra.	0606-1984-00796	Sta Teresa Centro.	Patronato	99350513	Carlos L. Cuadra.
07	Yeris Thomar Maradiaga	0606-1981-00513	Sta Teresa Los Bakas.	Presidente Patronato.	27564316	Yeris Maradiaga
08	Godofredo Castañeda.	0606-1980-00083	Sta teresa Las Bakas.	Patronato.		Godofredo Castañeda
09	Evangelina Perez Izaguirre	0606-1966-00466	Sta Teresa Rio Arriba	Secretaria	98813665	Evangelina Perez
10	Daira Yohana Carranza	0606-2001-00673	Sta teresa Rio Arriba.	Secretaria ventas.	99775218.	Daira Yohana Carranza
11	Ninfa de Jesús Gonzales	0605-1976-00064	Sta teresa Rio Arriba	Fiscal.		Ninfa de Jesus Gonzales
12	Alba Azucena Montes	0606-1974-00034	Sta Teresa Rio Arriba	Presidente Patronato	99971662	Alba Azucena Montes

Alcaldía Municipal El Triunfo, Choluteca

El Triunfo, Choluteca, Honduras, C.A.

alcaldiaeltriunfo2014@gmail.com

Telefax (504) 2776-0088

LISTADO DE ASISTENCIA DE PARTICIPANTES EN LA CAPACITACION DEL PLAN DE DESARROLLO COMUNITARIO

Evento: CAPACITACION DE PDM
Fecha: 22-8-2018
Lugar: Santa Teresa Centro

N°	NOMBRE	NUMERO DE IDENTIDAD	LUGAR DE PROCEDENCIA	CARGO	NUMERO DE TELEFONO	FIRMA
01	Flavio A Banega	0601 1958 00824	Santa Teresa	Fiscal/ Patronato		
02	Yergeny I Soriano	0605 1969 00014	El Llano	Presidente Junta Aguja	96161594	
03	Francisco Portillo	0606 1954 - 0068	El Llano	fiscal	27563?0	
04	Rigoberto Maradiaga	0606 1970 0008	El Llano	Presidente Patron	95205111	
05						
06						
07						
08						
09						
10						

Alcaldía Municipal El Triunfo, Choluteca
El Triunfo, Choluteca, Honduras, C.A.
alcaldiaeltriunfo2014@gmail.com
Telefax (504) 2776-0088

LISTADO DE ASISTENCIA DE PARTICIPANTES EN LA CAPACITACION DEL PLAN DE DESARROLLO COMUNITARIO

Evento: CAPACITACION DE PDM
Fecha: 22-8-2018
Lugar: Santa Teresa Centro

N°	NOMBRE	NUMERO DE IDENTIDAD	LUGAR DE PROCEDENCIA	CARGO	NUMERO DE TELEFONO	FIRMA
01	Francisco Paul Bonilla	0606195400 68	El Llano	Fiscal	2756 63 90	[illegible]
02	Yeris Ghamar maradiaga	0606-7981-00513	Las Bateas	Precidenta	27-56-43-16	Yeris Maradiaga
03	Doris A. Banegas	0606-65-00224	Sta Teresa C.	Catequista		D A B
04	Rigoberto maradiaga	0606197000[illegible]	Santa Teresa	Presidente del Pat	952051-11	Rigoberto maradiaga
05	Leonidas Estada cacaro	0606-1993-0112	Santa Teresa Rio Arriba	Vicepresidente	33-05-58-10	[illegible] cacaro
06	Carlos Luis Cuadra	0606-198400796	Santa Teresa Rio	Patronato	99.35 05 13	Carlos L Cuadra
07	Javier Enrique Cuadra	0606-198202068	Santa Teresa S	presidente SPF	9532 91 16	Javier Cuadra
08	Godofredo A Castañeda B.	0606198000479	Las Bateas	Secretario	97976434	Godofredo A Castañeda
09	Yevgeny Israel Soriano	0605-1969-00014	El Llano	Presidente Junta de Agua	96161594	[illegible]
10	Evangelina Perez.	0606-1966-00466	Rio Arriba	Secretario Patronato	9881-36-65	Evangelina Perez
11	Alba Azucena Montes	0606-1974-00034	Santa Teresa Rio Arriba.	Presidente Patronato	99971662	Alba Azucena Montes
12	Doyra Yojana Carranza	0606-2001-00673	Santa Teresa Rio Arriba	Patronato	99775218	Doira Carranza

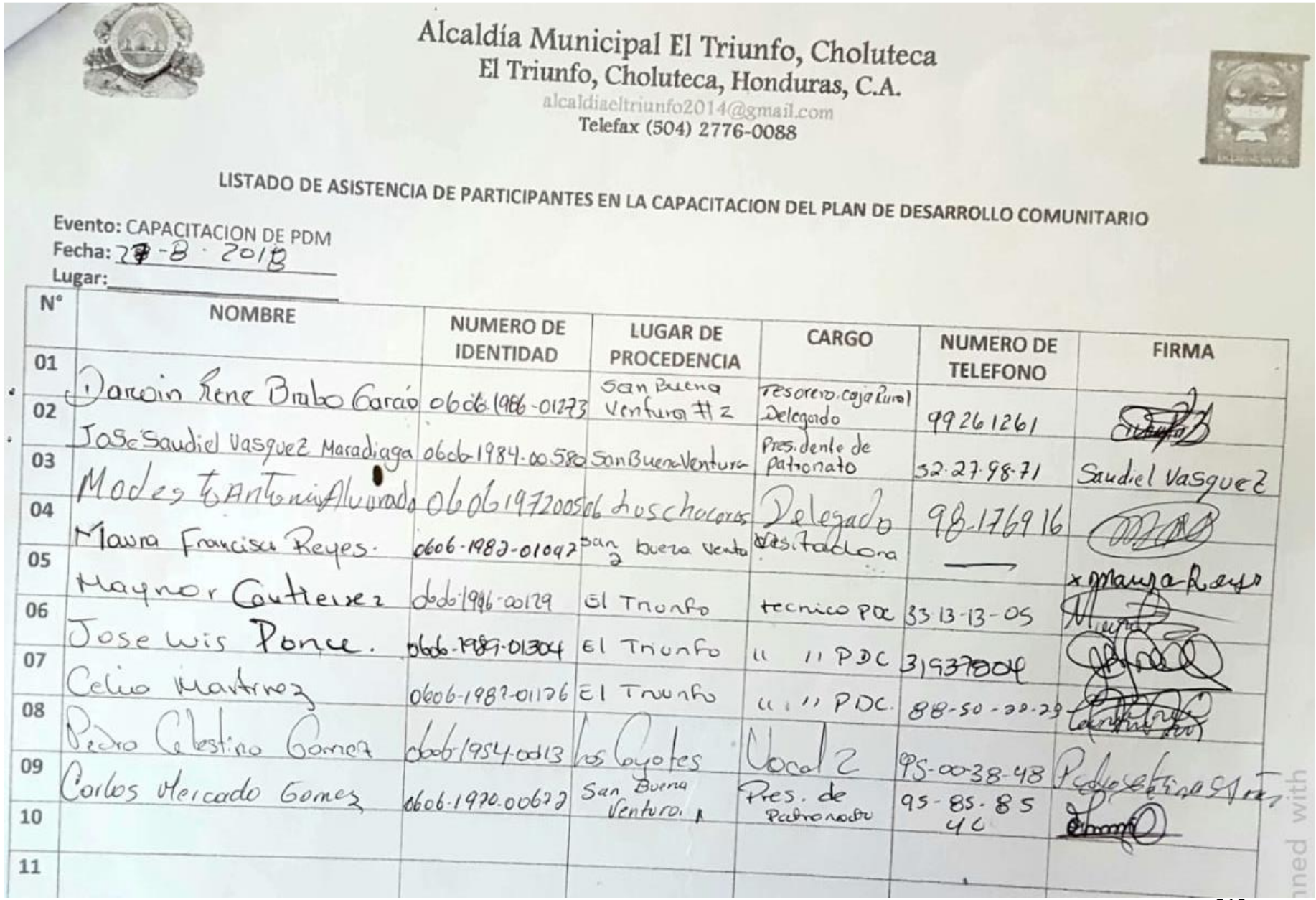

Alcaldía Municipal El Triunfo, Choluteca
El Triunfo, Choluteca, Honduras, C.A.
alcaldiaeltriunfo2014@gmail.com
Telefax (504) 2776-0088

LISTADO DE ASISTENCIA DE PARTICIPANTES EN LA CAPACITACION DEL PLAN DE DESARROLLO COMUNITARIO

Evento: CAPACITACION DE PDM
Fecha: 27-8-2018
Lugar:

N°	NOMBRE	NUMERO DE IDENTIDAD	LUGAR DE PROCEDENCIA	CARGO	NUMERO DE TELEFONO	FIRMA
01	Darwin Rene Brabo Garáo	0606-1986-01273	San Buena Ventura #2	Tesorero caja Rural Delegado	9926 1261	
02	Jose Saudiel Vasquez Maradiaga	0606-1984-00580	San Buena Ventura	Presidente de patronato	32-27-98-71	Saudiel Vasquez
03	Modesto Antonio Alvarado	0606 19720056	los chocoros	Delegado	98-176916	
04	Maura Francisca Reyes.	0606-1982-01097	San 2 buena vento	Visitadora	—	x maura Reyes
05	Magnor Gutierrez	0606-1996-00129	El Triunfo	tecnico PDC	33-13-13-05	
06	Jose Wis Ponce.	0606-1987-01304	El Triunfo	" " PDC	31937004	
07	Celio Martinez	0606-1982-01176	El Triunfo	" " PDC.	88-50-00-29	
08	Pedro Celestino Gomez	0606-1954-00013	los Coyotes	Vocal 2	95-0038-48	Pedro Celestino Gomez
09	Carlos Mercado Gomez	0606-1970-00622	San Buena Ventura	Pres. de Padronado	95-85-85 40	
10						
11						

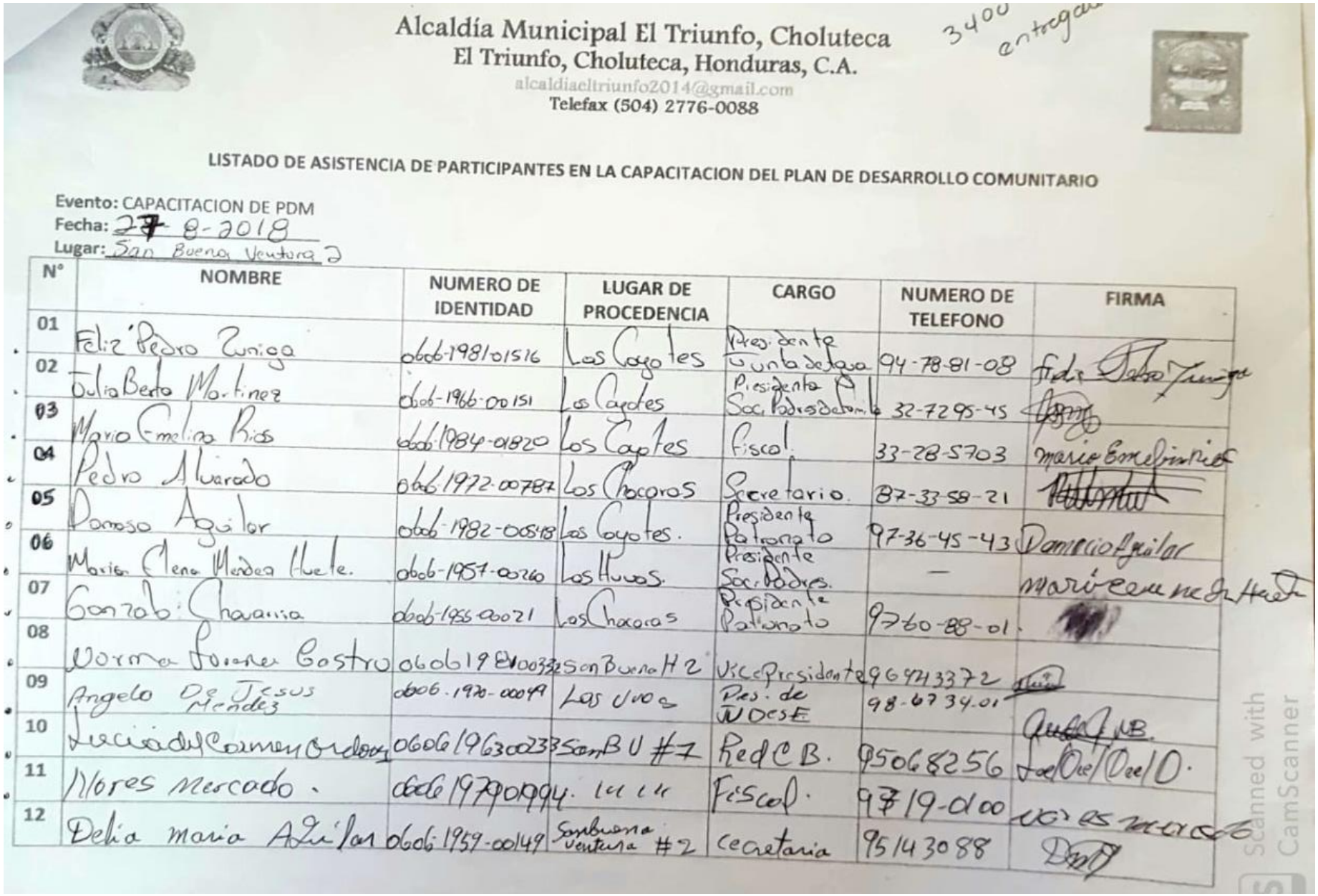

Alcaldía Municipal El Triunfo, Choluteca
El Triunfo, Choluteca, Honduras, C.A.
alcaldiaeltriunfo2014@gmail.com
Telefax (504) 2776-0088

3400 entregado

LISTADO DE ASISTENCIA DE PARTICIPANTES EN LA CAPACITACION DEL PLAN DE DESARROLLO COMUNITARIO

Evento: CAPACITACION DE PDM
Fecha: 27-8-2018
Lugar: San Buena Ventura 2

N°	NOMBRE	NUMERO DE IDENTIDAD	LUGAR DE PROCEDENCIA	CARGO	NUMERO DE TELEFONO	FIRMA
01	Feliz Pedro Zuniga	0606-1981-01516	Los Coyotes	Presidente Junta de Agua	94-78-81-08	Feliz Pedro Zuniga
02	Julia Berta Martinez	0606-1966-00151	Los Coyotes	Presidenta Soc. Padres de Familia	32-7295-45	[illegible]
03	Mario Emelina Rios	0606-1984-01820	Los Coyotes	Fiscal	33-28-5703	Mario Emelina Rios
04	Pedro Alvarado	0606-1972-00787	Los Chacaras	Secretario	87-33-58-21	[illegible]
05	Damaso Aguilar	0606-1982-00548	Los Coyotes	Presidente Patronato	97-36-45-43	Damacio Aguilar
06	Maria Elena Mendez Huete	0606-1957-00260	Los Huvos	Presidente Soc. Padres	—	Maria Elena Mendez Huete
07	Gonzalo Chavarria	0606-1955-00021	Los Chacaras	Presidente Patronato	97-60-88-01	[illegible]
08	Norma Lorena Castro	0606198100332	San Buena #2	Vice Presidente	96943372	[illegible]
09	Angelo De Jesus Mendez	0606-1970-00049	Los Uvos	Pres. de JUDESE	98-6734-01	[illegible]
10	Lucia del Carmen Ordoñez	0606196300233	San B U #1	Red C B	95068256	[illegible]
11	Flores Mercado	0606197901994	" "	Fiscal	9719-0100	Flores Mercado
12	Delia Maria Aguilar	0606-1959-00149	San Buena Ventura #2	Secretaria	95143088	[illegible]

Scanned with CamScanner

Alcaldía Municipal El Triunfo, Choluteca
El Triunfo, Choluteca, Honduras, C.A.
alcaldiaeltriunfo2014@gmail.com
Telefax (504) 2776-0088

LISTADO DE ASISTENCIA DE PARTICIPANTES EN LA CAPACITACION DEL PLAN DE DESARROLLO COMUNITARIO

Evento: CAPACITACION DE PDM
Fecha: _____
Lugar: _____

N°	NOMBRE	NUMERO DE IDENTIDAD	LUGAR DE PROCEDENCIA	CARGO	NUMERO DE TELEFONO	FIRMA
01	Maura Francisca Reyes	0606-1982-01047	San Buena Ventura #2	Visitadora	———	Maura Reyes
02	Lucia del Carmen Ordoñez	0606-1963-00233	San Buena Ventura #1	Red contra violencia	95068256	
03	Nores Mercado	0606-1979-01994	San Buena Ventura #1	Fiscal.	97190100	Nore Mercado
04	Pedro Celestino Gomez	0606-1954-0013	Los Coyotes	Vocal 2	95003848	
05	Maria Emelina Rios	0606-1984-01820	Los coyotes	Fiscal	33285703	Maria Emelina Rios
06	Carlos Mercado Gomez	0606-1970-00672	San Buena Ventura #1.	Presidente Patronato.	95858546	
07	Milton Evely Aguilar	0606-1995-00646	San Buena Ventura #2	Secretario Red Jovenes	98121877	
08	Jose Luis Ponce	0606-1989-01304	Triunfo.	Tecnico P.D.C	37737804	
09	Celia Martinez	0606-1987-01126	El Triunfo	Tecnico PDC.	8850-2023	
10	Maynor Gotierrez	0606-1996-00129	Triunfo	Tecnico P.D.C	33131305	
11						
12						

Alcaldía Municipal El Triunfo, Choluteca
El Triunfo, Choluteca, Honduras, C.A.
alcaldiaeltriunfo2014@gmail.com
Telefax (504) 2776-0088

LISTADO DE ASISTENCIA DE PARTICIPANTES EN LA CAPACITACION DEL PLAN DE DESARROLLO COMUNITARIO

Evento: CAPACITACION DE PDM
Fecha: 28- 8-2018
Lugar: San Buena Ventura 2.

N°	NOMBRE	NUMERO DE IDENTIDAD	LUGAR DE PROCEDENCIA	CARGO	NUMERO DE TELEFONO	FIRMA
01	Damasio Aguilar	0606-1982-00548	Los Coyotes	Presidente Patronato	97364543	DamacioAguilar
02	Julia Bita Martinez	0606-1966-00151	Los Coyotes	Presidente S. P. Fam.	32729545	
03	Felix Pedro Zúniga	0606-1981-01516	Los Coyotes	Presidente Junta Agua	947881-08	
04	Gonzalo Chavarria	0606-1955-00021	Los chacones	Presidente Patronato	97608801	
05	Pedro Alvarado	0606-1972-00787	Los Chacones	Secretario	87335821	
06	Modesto Antonio Alvarado	0606-1972-00506	Los chacones	Delegado	98170916	
07	Marta Elena Mendez Hernandez	0606-1957-00260	Los Uvas	Presidente S. P. Familiar		M & MH
08	Angela de Jesús Mendez	0606-1970-00041	Los Uvas	Presidente JDC	98673401	
09	Darwin René Brabo Garcia	0606-1986-01273	San Buena Ventura #2	Tesorero Vivienda Rural Delegado	79261761	
10	José Saudid Vasquez Maradiaga	0606-1984-00580	San Buena Ventura #2	Presidente Patronato	32279871	Saudid Vasquez
11	Norma Lorena Castro	0601-1981-00332	San Buena Ventura #2	Vice Presidente Patronato	96943372	Norma Lorena Castro
12	Delia María Aguilar	0606-1959-00149	San Buena Ventura #2	Secretaria	95143088	

Alcaldía Municipal El Triunfo, Choluteca
El Triunfo, Choluteca, Honduras, C.A.
alcaldiaeltriunfo2014@gmail.com
Telefax (504) 2776-0088

LISTADO DE ASISTENCIA DE PARTICIPANTES EN LA CAPACITACION DEL PLAN DE DESARROLLO COMUNITARIO

Evento: CAPACITACION DE PDM
Fecha: 20 Agosto 2018
Lugar: La Calera.

N°	NOMBRE	NUMERO DE IDENTIDAD	LUGAR DE PROCEDENCIA	CARGO	NUMERO DE TELEFONO	FIRMA
01	JOSE SAN JOSUE Velasquez	0606196400007	CALERO		98885305	[illegible]
02	Alfonzo Hernandez	0606197300804	La Calera	Presinte	97626984	Alfonzo Hern
03	Irenes Velasquez A	0606 1970-00486	La Ceibilla	Precita de S.p.f.	9617-0522	Irenes Velásquez
04	Digna Roque Lagos	0606-1971-00531	La calera	presidenta patronato		Digna R Lagos
05	Eloisa Ochoa	0606198102287	La calera	Iglesia		ELOISO OCHOA
06	Nora Merlo	0603198103405	La ceibilla	Iglesia		Nora Merlo
07	Hernan Velasque	0603-1979-00442	La Ceibilla	Vice. Patronato		Hernan Velasque
08	Horacio Escalante	0606-1969-00716	La Ceiba	Vocal Patronato	97-75-94-77	Horacio Escalante
09						
10						

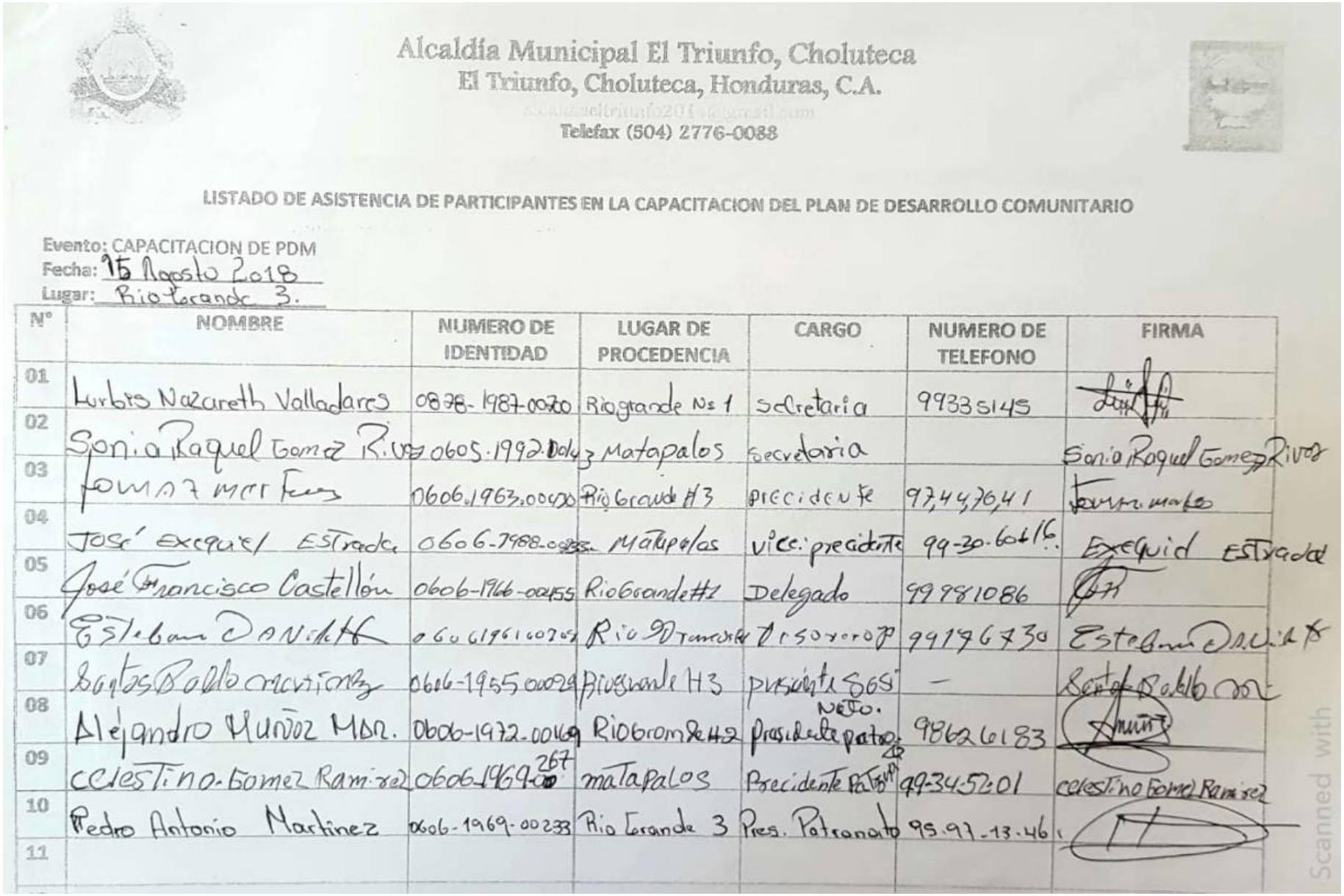

Alcaldía Municipal El Triunfo, Choluteca
El Triunfo, Choluteca, Honduras, C.A.
Telefax (504) 2776-0088

LISTADO DE ASISTENCIA DE PARTICIPANTES EN LA CAPACITACION DEL PLAN DE DESARROLLO COMUNITARIO

Evento: CAPACITACION DE PDM
Fecha: 15 Agosto 2018
Lugar: Rio Grande 3.

N°	NOMBRE	NUMERO DE IDENTIDAD	LUGAR DE PROCEDENCIA	CARGO	NUMERO DE TELEFONO	FIRMA
01	Lurbis Nazareth Valladares	0878-1987-00700	Riogrande Ns 1	secretaria	99335145	[signature]
02	Sonia Raquel Gomez Rivas	0605.1992.00143	Matapalos	secretaria		Sonia Raquel Gomez Rivas
03	Tomas Martinez	0606.1963.00430	Rio Grande #3	precidente	97,44,76,41	[signature]
04	José Exequiel Estrada	0606-1988-00333	Matapalos	vice: precidente	99-30-60-16	Exequiel Estrada
05	José Francisco Castellón	0606-1966-00455	Rio Grande #1	Delegado	99981086	[signature]
06	Esteban Daniel	0606196100709	Rio Grande	Tesorero	99196730	Esteban Daniel
07	Santos Pablo Martinez	0606-1955-00029	Riogrande H3	presidente SGS	—	Santos Pablo Martinez
08	Alejandro Muñoz Mar.	0606-1972-00169	Rio Grande #2	Presidente patro. Neto.	98626183	[signature]
09	Celestino Gomez Ramirez	0606-1969-00267	Matapalos	Precidente Patronato	99-34-52-01	Celestino Gomez Ramirez
10	Pedro Antonio Martinez	0606-1969-00233	Rio Grande 3	Pres. Patronato	95.97-13.46	[signature]
11						

Scanned with

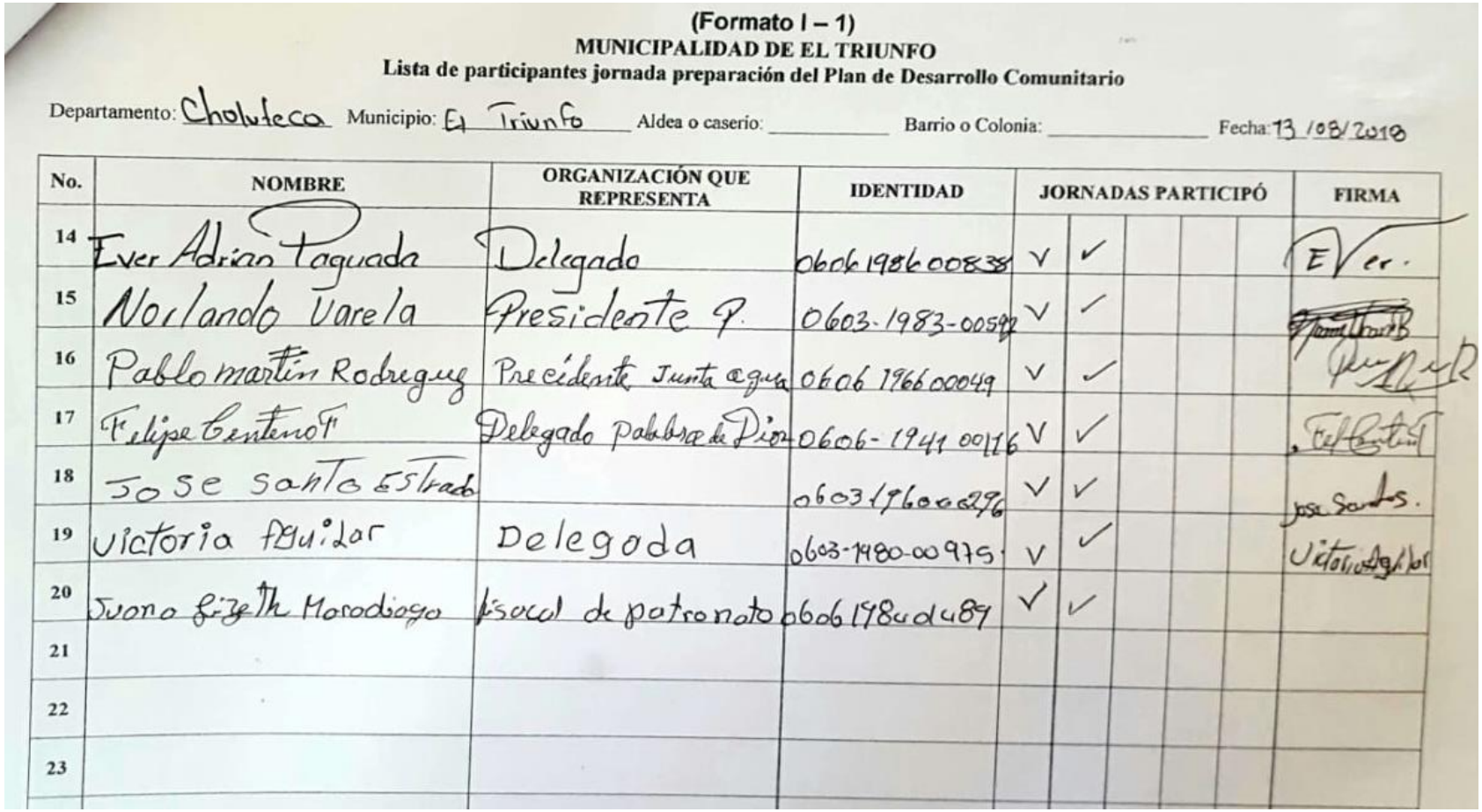

(Formato I – 1)

MUNICIPALIDAD DE EL TRIUNFO

Lista de participantes jornada preparación del Plan de Desarrollo Comunitario

Departamento: Choluteca Municipio: El Triunfo Aldea o caserío: _____ Barrio o Colonia: _____ Fecha: 13/08/2018

No.	NOMBRE	ORGANIZACIÓN QUE REPRESENTA	IDENTIDAD	JORNADAS PARTICIPÓ					FIRMA
14	Ever Adrian Paguada	Delegado	0606 1986 00838	V	✓				Ever.
15	Norlando Varela	Presidente P.	0603-1983-00592	V	✓				
16	Pablo martin Rodriguez	Presidente Junta agua	0606 1966 00049	V	✓				
17	Felipe Centeno F	Delegado Palabra de Dios	0606-1941 00116	V	✓				
18	Jose santos Estrada		0603 1960 0296	V	✓				Jose Santos.
19	Victoria Aguilar	Delegada	0603-1980-00975	V	✓				Victoria Aguilar
20	Juana Lizeth Morodiogo	fiscal de patronato	0606 1984 0489	✓	✓				
21									
22									
23									

(Formato I – 1)

MUNICIPALIDAD DE EL TRIUNFO

Lista de participantes jornada preparación del Plan de Desarrollo Comunitario

Departamento: Choluteca Municipio: El Triunfo Aldea o caserío: _____ Barrio o Colonia: _____ Fecha: 13/08/18

No.	NOMBRE	ORGANIZACIÓN QUE REPRESENTA	IDENTIDAD	JORNADAS PARTICIPÓ					FIRMA
1	Maritza Elena Lainez Gimera	Expresidenta	0603-1969-00030	✓	✓				[firma]
2	Juan Angel Zepeda	Patronato	0606 1941 00021	✓	✓				[firma]
3	Cecilio Lopez	Pres. Patronato	0606-1985-01047	✓	✓				[firma]
4	Yesi Carolina Vallecillo Mercado	Presidenta	0606-7990-00045	✓	✓				Yesicarolina V.M.
5	Antonia Mendez	Delegada Palabra	0606 7983 01475	✓	✓				Antonia Mendez
6	Genaro Hernandez	Vice presidente de patronato	0606-1957-00039	✓	✓				[firma]
7	Yovanis Quiroz	Fiscal de sociedad de padres	0603-1973-00482	✓	✓				Yobanis Quiroz
8	Enma otilia Benitez ortez	secretaria de caja Rudal	0205-1985-00592	✓	✓				Enma otilia Benitez
9	Santos humberto ortiz López	Secretario del patronato	0603-1984-00876	✓	✓				[firma]
10	Anselmo Maradiaga	bisepresidente Cutraqui	0606 1959 00145	✓	✓				anselmo m
11	Juan Maria Rodrigue Munguia	Vice presidente	0606-7962-00060	✓	✓				[firma]
12	Francisco Zavala.	Presidente	0603 1963 00325	✓	✓				[firma]
13	Catalino Hernandez	Presidente.	0606 1987 00818	✓	✓				catalino L.

Alcaldía Municipal El Triunfo, Choluteca
El Triunfo, Choluteca, Honduras, C.A.
alcaldiaeltriunfo2014@gmail.com
Telefax (504) 2776-0088

LISTADO DE ASISTENCIA DE PARTICIPANTES EN LA CAPACITACION DEL PLAN DE DESARROLLO COMUNITARIO

Evento: CAPACITACION DE PDM
Fecha: 14 de Agosto 2018
Lugar: Nance Dulce

N°	NOMBRE	NUMERO DE IDENTIDAD	LUGAR DE PROCEDENCIA	CARGO	NUMERO DE TELEFONO	FIRMA
01	Ever Adrian Paguada	0606-1986-00838	San Antonio	D. Iglesia	89-45-66-29	E. Ver.
02	Norlando Varela	0603-1983-00592	4 Esquinas	P. Patronato	87-85-70-33	
03	Pablo Martin Rodriguez	0606-1966-00049	4 Esquinas	D. Junta de Agua	89-86-61-51	
04	Felipe Centeno	0606-1941-00116	4 Esquinas	D. Iglesia		
05	José Santos Estrada	0603-1960-0296	Cahuano	Auxiliar.		Jose santos E.
06	Juana Lizeth Maradiaga	0606-1989-0148	M. dd Perico	Fiscal. P		Juana Lizeth M.
07						
08						

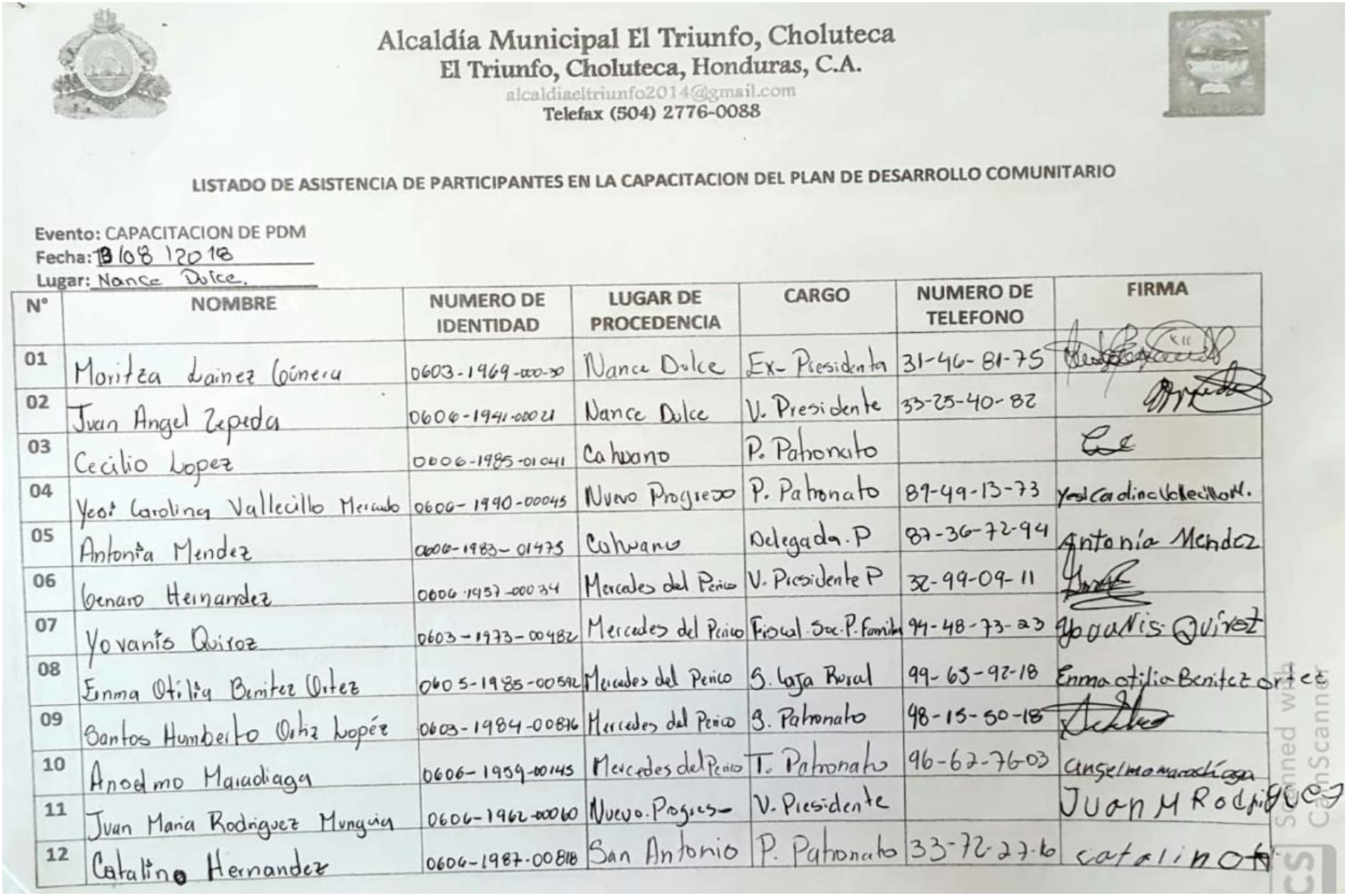

Alcaldía Municipal El Triunfo, Choluteca
El Triunfo, Choluteca, Honduras, C.A.
alcaldiaeltriunfo2014@gmail.com
Telefax (504) 2776-0088

LISTADO DE ASISTENCIA DE PARTICIPANTES EN LA CAPACITACION DEL PLAN DE DESARROLLO COMUNITARIO

Evento: CAPACITACION DE PDM
Fecha: 13 08 12018
Lugar: Nance Dulce.

N°	NOMBRE	NUMERO DE IDENTIDAD	LUGAR DE PROCEDENCIA	CARGO	NUMERO DE TELEFONO	FIRMA
01	Moritza Lainez Cisneros	0603-1969-000-30	Nance Dulce	Ex- Presidenta	31-46-81-75	
02	Juan Angel Zepeda	0606-1941-00021	Nance Dulce	V. Presidente	33-25-40-82	
03	Cecilio Lopez	0606-1985-01041	Cahuano	P. Patronato		
04	Yeni Carolina Vallecillo Mercado	0606-1990-00045	Nuevo Progreso	P. Patronato	89-49-13-73	Yeni Carolina Vallecillo M.
05	Antonia Mendez	0606-1983-01475	Cahuano	Delegada. P	87-36-72-94	Antonia Mendez
06	Venaro Hernandez	0606-1957-00034	Mercedes del Perico	V. Presidente P	32-99-09-11	
07	Yovanis Quiroz	0603-1973-00482	Mercedes del Perico	Fiscal Soc. P. famil	94-48-73-23	Yovanis Quiroz
08	Emma Otilia Benitez Ortez	0605-1985-00592	Mercedes del Perico	S. Caja Rural	99-65-92-18	Emma otilia Benitez ortez
09	Santos Humberto Ortiz Lopez	0603-1984-00876	Mercedes del Perico	S. Patronato	98-15-50-18	
10	Anselmo Maradiaga	0606-1959-00145	Mercedes del Perico	T. Patronato	96-62-7603	anselmo maradiaga
11	Juan Maria Rodriguez Munguia	0606-1962-00060	Nuevo. Progres-	V. Presidente		Juan M Rodriguez
12	Catalino Hernandez	0606-1987-00818	San Antonio	P. Patronato	33-72-27-6	catalino

Scanned with CamScanner

Alcaldía Municipal El Triunfo, Choluteca
El Triunfo, Choluteca, Honduras, C.A.
Telefax (504) 2776-0088

LISTADO DE ASISTENCIA DE PARTICIPANTES EN LA CAPACITACION DEL PLAN DE DESARROLLO COMUNITARIO

Evento: CAPACITACION DE PDM
Fecha: 22 de Agosto 2018.
Lugar: La Peña.

Nº	NOMBRE	NUMERO DE IDENTIDAD	LUGAR DE PROCEDENCIA	CARGO	NUMERO DE TELEFONO	FIRMA
01	Martires Lorenza Benítez	0606-1975-00638	San Juan	C. Pastoral	3771-1812	Martires Lorenza
02	Amado Castillo	0603-1976-00841	El Cedral	Pres. Patronato	9856 1312.	Amado Castillo
03	Salvador Antonio Maradiaga	0606-1992-01129	Los Barrobos	Delegado		salvador A. maradiaga
04						
05						
06						
07						
08						

Alcaldía Municipal El Triunfo, Choluteca
El Triunfo, Choluteca, Honduras, C.A.
alcaldiaeltriunfo2014@gmail.com
Telefax (504) 2776-0088

LISTADO DE ASISTENCIA DE PARTICIPANTES EN LA CAPACITACION DEL PLAN DE DESARROLLO COMUNITARIO

Evento: CAPACITACION DE PDM
Fecha: 22 de Agosto 2018
Lugar: la Pena

N°	NOMBRE	NUMERO DE IDENTIDAD	LUGAR DE PROCEDENCIA	CARGO	NUMERO DE TELEFONO	FIRMA
01	Leonidas Escalante	0606.1979.01673	San Ram	secretario	96.17.33.74	Leonidas Esc
02	Belqui yojana Rivas	0603 1989 00101	Dos Cerros	C. Pastoral	87555015	Belqui yojana Rivas
03	Modesto Leticio Norquinos	0606-2000-00421	Dos cerros	C. Pastoral	87686723	
04	Veronica Centeno		Dos Cerros	Presidenta		Veronica Centeno
05	Juana de Jesus Aplicano	0606-19670393	El coyol	presidenta P	994-19723	J de JA.
06	oneyda yakneli'n Velasque		El coyo			O V
07	Maria de los Santos Palma	0606-1961-00311	El cojol	APF	97044874	
08	Denis Merloz	0606-1977-00456	Dos Cerros	C. Pastoral	8943-4737	Denis Merlo
09	Julio Estrada Merloz	0606-1955-00127	La Peña	Pres. J. A	8766-1838	Julio Estrada
10	Mercedes Benjamin Caceres	0606-1974-00688	Calpules	Pres Patronato	3118-0097	Mercedes V. caceres
11	Luis Antonio torrez	0606-1955-00247	Calpules	Vic.. J. A	3386-2740	x Luis anto
12	Nelson francisco Perez	0606 1974 00234	San Juan.			Nelson Perez

Scanned with

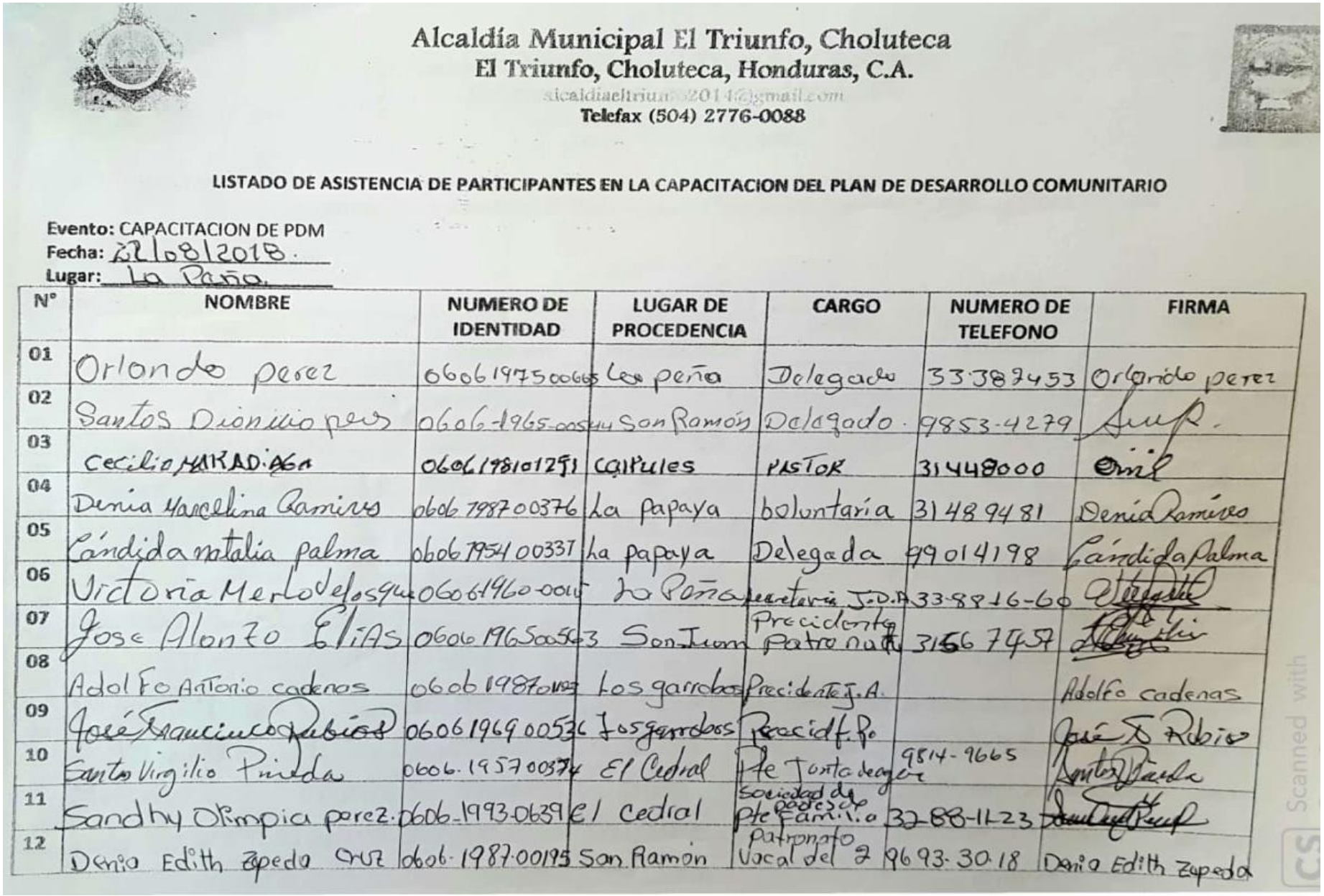

Alcaldía Municipal El Triunfo, Choluteca
El Triunfo, Choluteca, Honduras, C.A.
alcaldiaeltriunfo2014@gmail.com
Telefax (504) 2776-0088

LISTADO DE ASISTENCIA DE PARTICIPANTES EN LA CAPACITACION DEL PLAN DE DESARROLLO COMUNITARIO

Evento: CAPACITACION DE PDM
Fecha: 22/08/2018.
Lugar: La Peña.

N°	NOMBRE	NUMERO DE IDENTIDAD	LUGAR DE PROCEDENCIA	CARGO	NUMERO DE TELEFONO	FIRMA
01	Orlando perez	0606 1975 00665	Las peña	Delegado	33387453	Orlando perez
02	Santos Dionicio perez	0606-1965-00544	San Ramón	Delegado	9853-4279	
03	Cecilio MARADIAGA	0606 1981 01251	Caiules	PASTOR	31448000	
04	Denia Marcelina Ramirez	0606 1987 00376	La papaya	voluntaria	31489481	Denia Ramírez
05	Cándida natalia palma	0606 1954 00337	la papaya	Delegada	99014198	Cándida Palma
06	Victoria Merlo de los Santos	0606 1960 0011	La Peña	secretaria J.D.A	33-88-16-60	
07	Jose Alonzo ELIAS	0606 1965 00563	San Juan	Presidente Patronato	3156 7457	
08	Adolfo Antonio cadenas	0606 1987 00193	Los garrobos	Presidente J.A.		Adolfo cadenas
09	José Francisco Rubio	0606 1969 00536	Los garrobos	Presidente		José F. Rubio
10	Santos Virgilio Pineda	0606-1957-00374	El Cedral	Pte Junta de agua	9814-9665	
11	Sandra Olimpia perez	0606-1993-0639	el cedral	Pte Sociedad de padres de Fam. I.o	32-88-1123	
12	Denia Edith Zepeda Cruz	0606-1987-00195	San Ramón	Patronato Vocal del 2	9693-3018	Denia Edith Zepeda

Scanned with CS

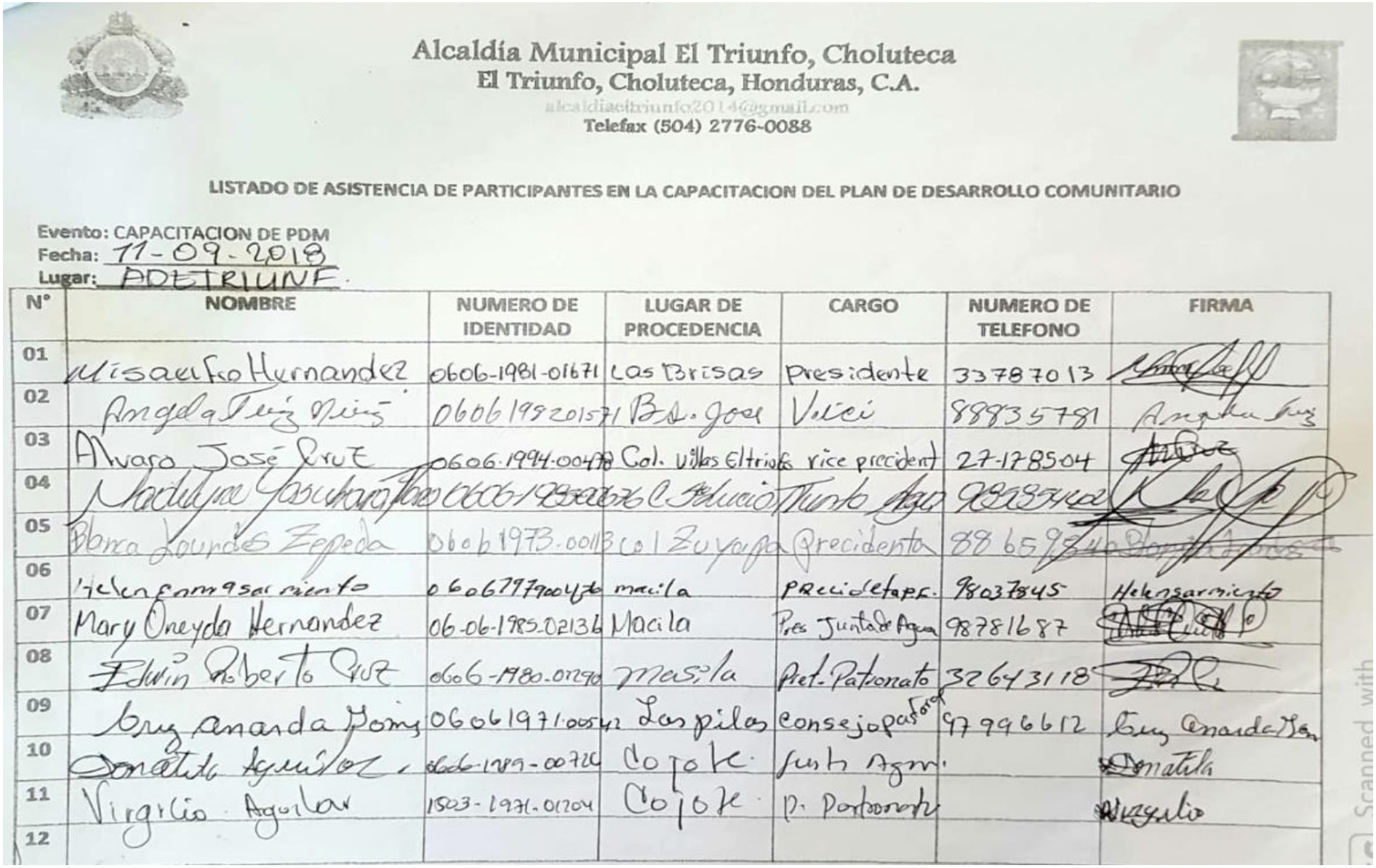

Alcaldía Municipal El Triunfo, Choluteca
El Triunfo, Choluteca, Honduras, C.A.
alcaldiaeltriunfo2014@gmail.com
Telefax (504) 2776-0088

LISTADO DE ASISTENCIA DE PARTICIPANTES EN LA CAPACITACION DEL PLAN DE DESARROLLO COMUNITARIO

Evento: CAPACITACION DE PDM
Fecha: 11-09-2018
Lugar: ADETRIUNF.

N°	NOMBRE	NUMERO DE IDENTIDAD	LUGAR DE PROCEDENCIA	CARGO	NUMERO DE TELEFONO	FIRMA
01	Misaelfro Hernandez	0606-1981-01671	Las Brisas	presidente	33787013	[illegible]
02	Angela Ruiz Ruiz	0606 1982 01571	Bs. Jose	Vicei	88835781	Angela Ruiz
03	Alvaro José Cruz	0606-1994-00478	Col. Villas El triunfo	vice precident	27-1785-04	[illegible]
04	Madelyne Yasuhara Flores	0606-1985-00676	C. Solucio	Punto Agua	98535402	[illegible]
05	Blanca Lourdes Zepeda	0606 1973-00113	Col Zuyapa	Precidenta	88659840	[illegible]
06	Helen Enma Sarmiento	0606797900476	macila	Precidetapr.	98037845	Helensarmiento
07	Mary Oneyda Hernandez	06-06-1985-02136	Macila	Pres Junta de Agua	98781687	[illegible]
08	Edwin Roberto Cruz	0606-1980-01290	Masila	Pret. Patronato	32643118	[illegible]
09	Cruz Amanda Gomez	06061971-00542	Las pilas	consejo pastoral	97996612	Cruz Amanda Gom
10	Donatila Aguilar	0606-1989-00726	Cojote	Junta Agua		Donatila
11	Virgilio Aguilar	1503-1971-01204	Cojote	P. Patronato		Virgilio
12						

Scanned with

Alcaldía Municipal El Triunfo, Choluteca
El Triunfo, Choluteca, Honduras, C.A.
alcaldiaeltriunfo2014@gmail.com
Telefax (504) 2776-0088

LISTADO DE ASISTENCIA DE PARTICIPANTES EN LA CAPACITACION DEL PLAN DE DESARROLLO COMUNITARIO

Evento: CAPACITACION DE PDM
Fecha: 11-09-2018
Lugar: ADETRIUNF.

N°	NOMBRE	NUMERO DE IDENTIDAD	LUGAR DE PROCEDENCIA	CARGO	NUMERO DE TELEFONO	FIRMA
01	Juan Ramón Quezada Flores	0615-1962-00470	El triunfo	Fiscal	33-42-80-50	[signature]
02	Jose Lisandro Zepeda	0606197900295	Las chilumote	Delegado		Lisandro Zepeda
03	Victor Manuel Castillo	060675-00391	El Limón	Precidente J.A	96127382	[signature]
04	Andrés P. Ayala C.	0606-1964-00080	B. La ceiba	Vi C. Presiden	87808538	Andres Ayala
05	Ignacio maradiaga	0606-1960-00188	Colonisar		98-58-78 93	Ignacio M
06	Reyes Aguilar	0606.1981-00045	El Jocote	Vice Pres.	98-06 52-47	[signature]
07	Helen Emma Sarmiento	0606197900436	macila	precidentadep def	98037845	Helen Sarmiento
08	José Mauricio Escalante	0606198200964	Las Pilas	pte junta agua	31430456	[signature]
09	Primitiva Gomez	0606196400287	Las pilas	precidenta pahonalo		[signature]
10	Suyapa Gómez E	0606197800907	Las pilas	J. de agua	33-28-27-26	[signature]
11	Odon Gomez Mendez	0606196200433	B° San Miguel	Presidente	33316197	[signature]
12	Marlin David Reyes	0606-1977-00527	B° El Calvario	Presidente	33 42-13-50	[signature]

Scanned with

Alcaldía Municipal El Triunfo, Choluteca
El Triunfo, Choluteca, Honduras, C.A.
alcaldiaeltriunfo2014@gmail.com
Telefax (504) 2776-0088

LISTADO DE PARTICPANTES EN LA CAPCITACION DE PLAN DE DESARROLLO COMUNITARIO

Evento. Capacitacion de PDM
Fecha. 10-09-2018
Lugar. ADETRIUNF.

N°	Nombre	N° de Identidad	Lugar de Procedencia	Cargo	N° de Telefono	Firma
1	Angela Tiz Ortiz	0606198015 71	Basan José	Vice	88935781	Angela Tiz Ortiz
2	Misael Fco. Hernandez	0606198101671	Las Brisas	Presidente	33-78-70-13	[illegible]
3	Odon Gomez Mendez	0606-1962004	33-B-San Miguel	Presidente	33316197	[illegible]
4	Reyes Aguilar	0606-1981.00045	El Jicote.	Delegada		[illegible]
5						
6						
7						
8						
9						
10						
11						

Alcaldía Municipal El Triunfo, Choluteca
El Triunfo, Choluteca, Honduras, C.A.
alcaldiaeltriunfo2014@gmail.com
Telefax (504) 2776-0088

LISTADO DE PARTICPANTES EN LA CAPCITACION DE PLAN DE DESARROLLO COMUNITARIO

Evento. Capacitacion de PDM
Fecha. 10-09-2018
Lugar. ADETRIUNF

N°	Nombre	N° de Identidad	Lugar de Procedencia	Cargo	N° de Telefono	Firma
1	Alvaro José Cruz H	0606-1994004	Cd villas triunf	vice precident	27178504	[illegible]
2	Victor Manuel Castillo	0606-75-00391	El Limón	Precident. J.A	96127382	[illegible]
3	Jose Lisandro Zepeda	0606197900295	Los chilamate	Delegado	0606-1960-00188	Lisandro Zepeda
4	Ignacio Marodigo A	0606-1960-00188	Col. Argeñal #2	— —	— —	Ignacio M A
5	Edwin Roberto Cruz Lopez	0606-1980-01290	Macila	pte. patronato	32.64.31-18	[illegible]
6	José Mauricio Escalante	0606 198200964	Las pilas	pte junta agua	31430456	[illegible]
7	Primitivo Gomez	06061964987	Las pilas	P patronato		[illegible]
8	Suyapa Gomez Espinoza	0606 197800901	Las pilas	T. J. de agua	332827-26	[illegible]
9	Andres P. Ayala C	0606-1964-00[illegible]	B. la ceiba	Vic. presiden	8780-8538	Andres Ayala
10	Helen Emma Sarmiento G.	0606 797900[illegible]	macila	Pta de prol. [illegible]	98037945	Helen Emma Sarmiento G.
11	Marlin David Reyes	0606-1977-00527	B. el calvario	pste Patronato	3342-13-50	M. David Reyes
12	Donatilo Aguilar	0606 7484 00726	El Jocote	visipresidente		Donatilo Aguilar
13	Cruz Amarda Gomez	0606-197100542	Las pilas	agente de pastoral	97996612	Cruz Amarda Gomez
14	Reyes Aguilar	0606748100043	El Jocote	visipresidente		[illegible]
15	Dora Alicia Gonzalez	0606195400[illegible]	27 [illegible]	presidente	52805116	[illegible]

Alcaldía Municipal El Triunfo, Choluteca
El Triunfo, Choluteca, Honduras, C.A.
alcaldiaeltriunfo2014@gmail.com
Telefax (504) 2776-0088

LISTADO DE PARTICPANTES EN LA CAPCITACION DE PLAN DE DESARROLLO COMUNITARIO

Evento. Capacitacion de PDM
Fecha. 10-09-2018
Lugar. ADETRIUNF

N°	Nombre	N° de Identidad	Lugar de Procedencia	Cargo	N° de Telefono	Firma
1	Alvaro José Cruz H	0606-1994004	Cd villas triunf	vice precident	27178504	[illegible]
2	Victor Manuel Castillo	0606-75-00391	El Limón	Precident. J.A	96127382	[illegible]
3	Jose Lisandro Zepeda	0606197900245	Los chilamate	Delegado	0606-1960-00188	Lisandro Zepeda
4	Ignacio Marodigo A	0606-1960-00188	Col. Argeña #2	- -	- -	Ignacio M A
5	Edwin Roberto Cruz Lopez	0606-1980-01290	Macila	pte. patronato	32-64-31-18	[illegible]
6	José Mauricio Escalante	0606 198200964	Las pilas	pte junta agua	31430456	[illegible]
7	Primitivo Gomez	0606196498 7	Las pilas	P patronato		[illegible]
8	Suyapa Gomez Espinoza	0606 197800901	Las pilas	T. J. de agua	332827-26	[illegible]
9	Andres P. Ayala C	0606-1964-00[illegible]	B. la ceiba	Vic. presiden	8780-8538	Andres Ayala
10	Helen Emma Sarmiento G.	0606 197900436	macila	Pta de prol. nefes	98037945	Helen Emma Sarmiento G.
11	Marlin David Reyes	0606-1977-00527	B. el calvario	pste Patronato	3342-13-50	M. David Reyes
12	Donatilo Aguilar	0606 748400726	El Jocote	visipresidenta		Donatilo Aguilar
13	Cruz Amarda Gomez	0606-197100542	Las pilas	agente de pastoral	97996612	Cruz Amarda Gomez
14	Reyes Aguilar	0606748100043	El Jocote	visipresidenta		[illegible]
15	Dora Alicia Gonzalez	0606195400030	27 mayo	presidenta	52805116	[illegible]

Alcaldía Municipal El Triunfo, Choluteca
El Triunfo, Choluteca, Honduras, C.A.
alcaldiaeltriunfo2014@gmail.com
Telefax (504) 2776-0088

LISTADO DE ASISTENCIA DE PARTICIPANTES QUE RECIBIERON LA CAPACITACION DEL PLAN DE DESARROLLO COMUNITARIO

Evento: CAPACITACION DE PDM
Fecha: 15/08/18.
Lugar: Aramalpa

N°	NOMBRE	NUMERO DE IDENTIDAD	LUGAR DE PROCEDENCIA	CARGO	NUMERO DE TELEFONO	FIRMA
01	Lilian Arely Vilchez	0606-1971-01215	Villa Nueva	S. Patronato	99466374	
02	Ana Maria Laínez	0606-1984-00172	Las Marías	T. Patronato	97777706	
03	Berna Aurora Ramirez	0609-1989-00348	Nueva Concepcion	P. Patronato	95539211	
04	Sandra Maryori Herrera	0609-1984-01309	Villa Nueva	Fiscal J. Agua	94666774	
05	Betis Obelina Ponce	0603-1969-00461	Nueva Concepción	S. Patronato	98486936	
06	Altagracia Aguilar.	0603-1972-00743	El Pilar	V. Patronato		
07	Delia Suyapa Monta.	0606-1984-02770	El Pilar	P. Patronato	98856650	
08	Lucia Reyes	0606-1965-00708	Aramalpa.	P. Patronato	33694312	
09	Iris Sulema Espinal	0603-1972-00802	Villa Nueva	P. Patronato	98518683	
10	Miguel Angel Gonzalez	0606-1982-00504	El Faro	S. Patronato	98857[illegible]	
11	Maira de Jesús Reyes.	0606-1969-00120	El Granal	V. P. Patronato	96908036	
12	Israel Ochoa.	0606-1970-00598	El Granal.		96906834	

Alcaldía Municipal El Triunfo, Choluteca
El Triunfo, Choluteca, Honduras, C.A.
alcaldiaeltriunfo2014@gmail.com
Telefax (504) 2776-0088

LISTADO DE ASISTENCIA DE PARTICIPANTES QUE RECIBIERON LA CAPACITACION DEL PLAN DE DESARROLLO COMUNITARIO

Evento: CAPACITACION DE PDM
Fecha: 15/08/18.
Lugar: Azacualpa.

N°	NOMBRE	NUMERO DE IDENTIDAD	LUGAR DE PROCEDENCIA	CARGO	NUMERO DE TELEFONO	FIRMA
01	Delmi Portillo	0606-1993-00662	Agua caliente	T. Patronato	99305005	Delmis portillo
02	Eva Vasquez	0606-1977-00781	Varsovia	T. Junta de Agua	88458574	Eva A. vasquez.
03	Darwin Lazo	0609-1988-00375	Santa Mira	V. PJ. de Agua	95053288	Darwin Lazo
04	Fredis Martinez	0606-1961-00190	El Faro	Representante.	97827001	Fredes M.
05	Juan Lainez	0606-1967-00778	Santa Mira	P. Junta Agua	96541453	Juan Lainez
06	Victoriano Gonzalez	0601-1984-08210	Varsovia	P. Patronato	32855523	[illegible]
07	Georgina Amador Vega.	0606-1963-00322	El Espino	P. Junta Agua	33859484	[illegible]
08	Miguel Ángel Martinez.	0606-1963-00024	El Espino	S. Junta Agua	32702780	[illegible]
09	Oscar Avila Flores.	2606-1985-00020	El Faro.	P. Patronato.	87757059	[illegible]
10	Antonio Castillo Carias.	0606-1969-00452	Varsovia	V1 Patronato	87252450	A-C C
11	Rosalina Peralta	0606-1979-01633	Las Marias	P. Patronato	96303829	Rosalina Peralta
12	Elias Flores	0606-1957-00716	Azacualpa.	T. Patronato	97716700	Elias.

Alcaldía Municipal El Triunfo, Choluteca
El Triunfo, Choluteca, Honduras, C.A.
alcaldiaeltriunfo2014@gmail.com
Telefax (504) 2776-0088

LISTADO DE ASISTENCIA DE PARTICIPANTES EN LA CAPACITACION DEL PLAN DE DESARROLLO COMUNITARIO

Evento: CAPACITACION DE PDM
Fecha: 10/08/2018
Lugar: Cuasaule

N°	NOMBRE	NUMERO DE IDENTIDAD	LUGAR DE PROCEDENCIA	CARGO	NUMERO DE TELEFONO	FIRMA
01	Maribel Acosta Aguilera	0606-1980-01374	Los laureles	Presidenta patr	33455836	
02	Nolvia Garcia Suazo	0606-1974-00876	los laureles	Fiscal patro		
03						
04						
05						
06						
07						
08						
09						
10						
11						

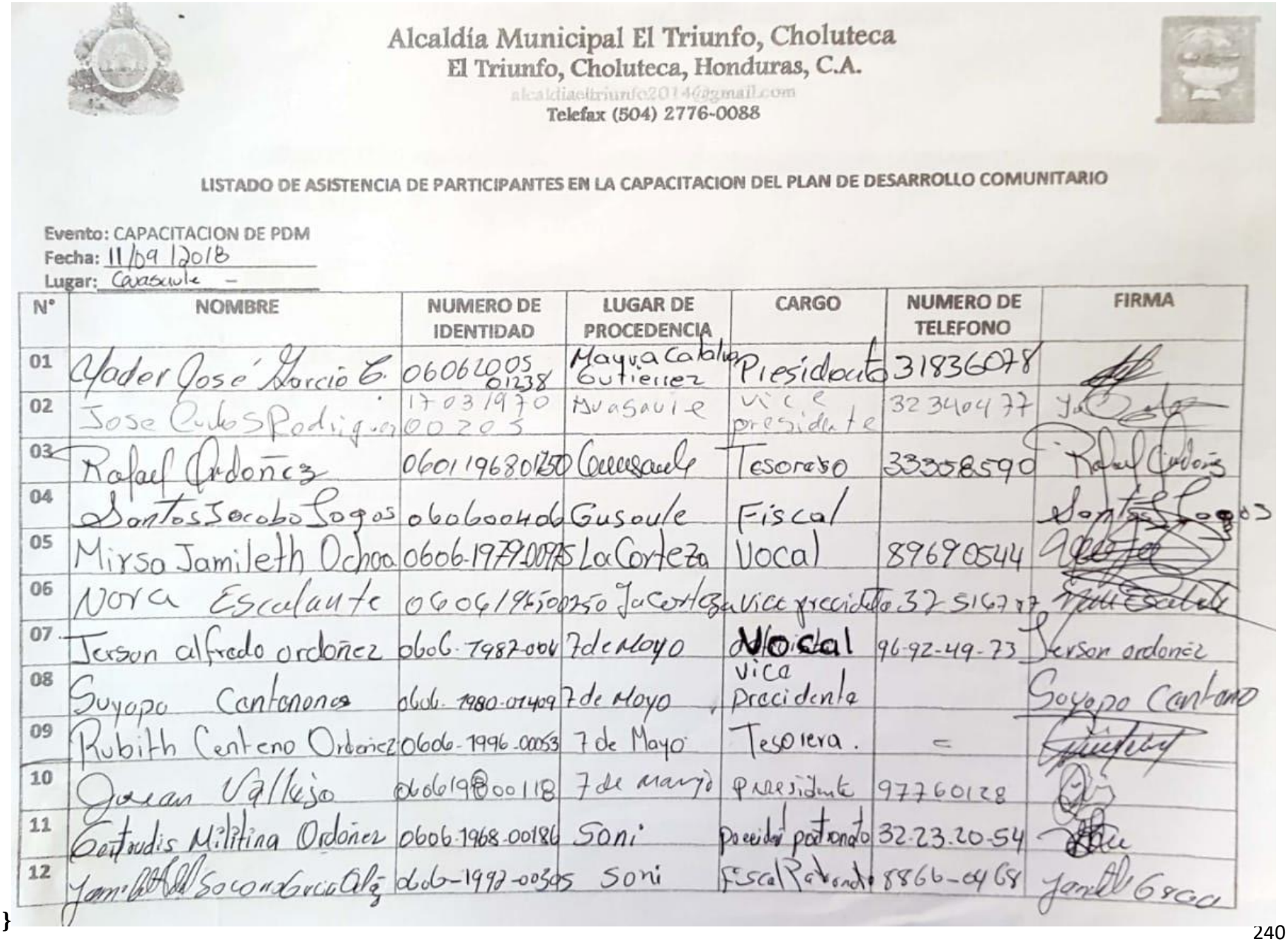

Alcaldía Municipal El Triunfo, Choluteca
El Triunfo, Choluteca, Honduras, C.A.
alcaldiaeltriunfo2014@gmail.com
Telefax (504) 2776-0088

LISTADO DE ASISTENCIA DE PARTICIPANTES EN LA CAPACITACION DEL PLAN DE DESARROLLO COMUNITARIO

Evento: CAPACITACION DE PDM
Fecha: 11/09/2018
Lugar: Guasaule –

N°	NOMBRE	NUMERO DE IDENTIDAD	LUGAR DE PROCEDENCIA	CARGO	NUMERO DE TELEFONO	FIRMA
01	Yader José García C.	06062005 01238	Mayra Catalina Gutierrez	Presidenta	31836078	[illegible]
02	Jose Carlos Rodriguez	17031970 00205	Guasaule	vice presidente	32340477	[illegible]
03	Rafael Ordoñez	0601196801250	Guasaule	Tesorero	33358590	Rafael Ordoñez
04	Santos Jacobo Lagos	060600406	Gusaule	Fiscal		Santos Lagos
05	Mirsa Jamileth Ochoa	0606-1979-00975	La Corteza	Vocal	89690544	[illegible]
06	Nora Escalante	0606196500250	La Corteza	vice precidenta	32516787	[illegible]
07	Jerson alfredo ordoñez	0606-1987-004	7 de Mayo	Vocal	96-92-49-73	Jerson ordoñez
08	Suyapa Cantanones	0606-1980-01409	7 de Mayo	vice precidenta		Suyapa Cantano
09	Rubith Centeno Ordoñez	0606-1996-00053	7 de Mayo	Tesorera.	=	[illegible]
10	Josean Vallejo	060619800118	7 de Mayo	presidente	97760128	[illegible]
11	Gertrudis Militina Ordoñez	0606-1968-00186	Soni	precidente patronato	32-23-20-54	[illegible]
12	Jamileth Socorro Garcia Alvarez	0606-1992-00305	Soni	Fiscal Patronato	8866-0468	Jamileth Garcia

}

CERTFICACIONES DE PUNTO DE ACTAS

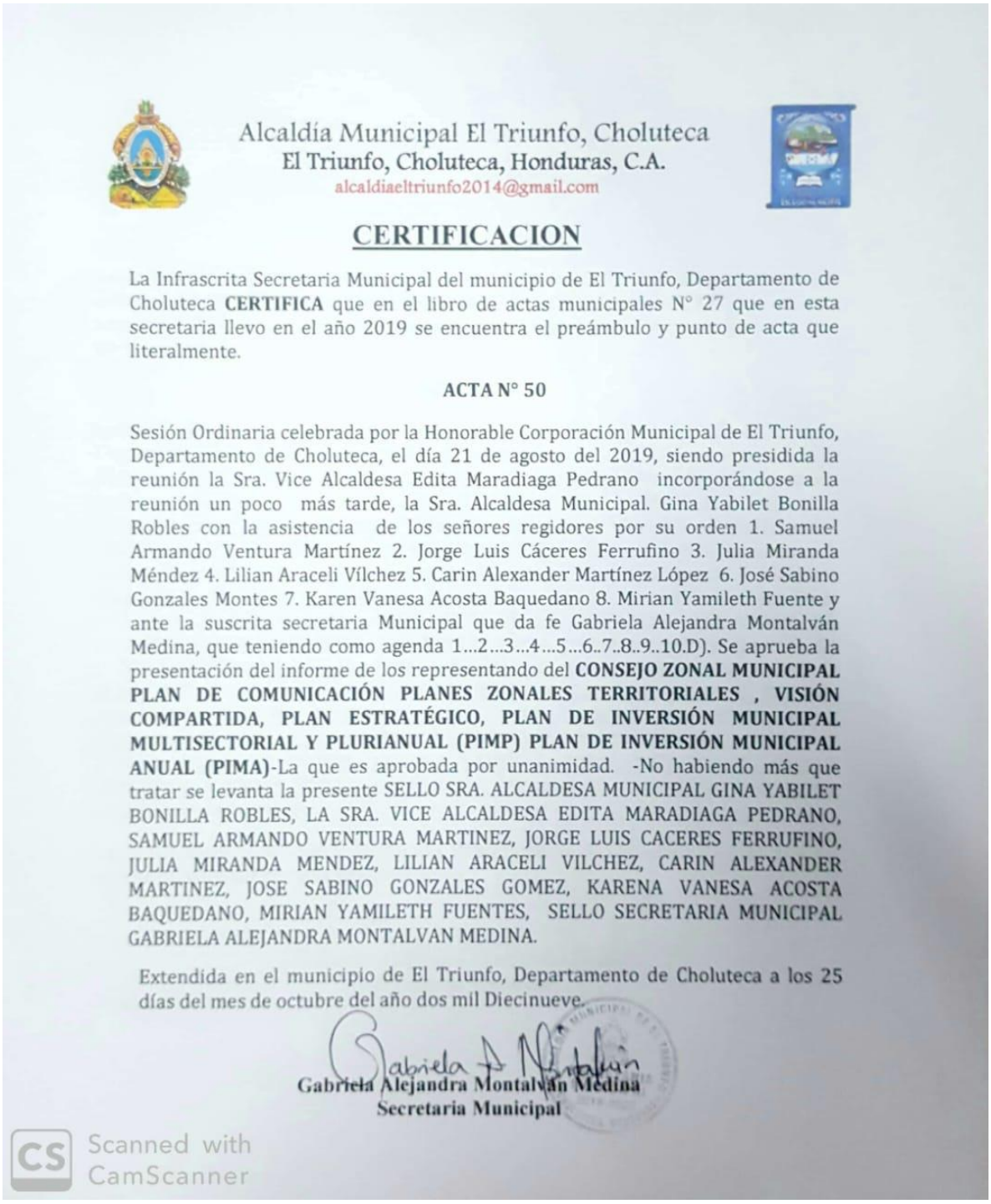

Alcaldía Municipal El Triunfo, Choluteca
El Triunfo, Choluteca, Honduras, C.A.
alcaldiaeltriunfo2014@gmail.com

CERTIFICACION

La Infrascrita Secretaria Municipal del municipio de El Triunfo, Departamento de Choluteca **CERTIFICA** que en el libro de actas municipales N° 27 que en esta secretaria llevo en el año 2019 se encuentra el preámbulo y punto de acta que literalmente.

ACTA N° 50

Sesión Ordinaria celebrada por la Honorable Corporación Municipal de El Triunfo, Departamento de Choluteca, el día 21 de agosto del 2019, siendo presidida la reunión la Sra. Vice Alcaldesa Edita Maradiaga Pedrano incorporándose a la reunión un poco más tarde, la Sra. Alcaldesa Municipal. Gina Yabilet Bonilla Robles con la asistencia de los señores regidores por su orden 1. Samuel Armando Ventura Martínez 2. Jorge Luis Cáceres Ferrufino 3. Julia Miranda Méndez 4. Lilian Araceli Vílchez 5. Carin Alexander Martínez López 6. José Sabino Gonzales Montes 7. Karen Vanesa Acosta Baquedano 8. Mirian Yamileth Fuente y ante la suscrita secretaria Municipal que da fe Gabriela Alejandra Montalván Medina, que teniendo como agenda 1...2...3...4...5...6..7..8..9..10.D). Se aprueba la presentación del informe de los representando del **CONSEJO ZONAL MUNICIPAL PLAN DE COMUNICACIÓN PLANES ZONALES TERRITORIALES , VISIÓN COMPARTIDA, PLAN ESTRATÉGICO, PLAN DE INVERSIÓN MUNICIPAL MULTISECTORIAL Y PLURIANUAL (PIMP) PLAN DE INVERSIÓN MUNICIPAL ANUAL (PIMA)**-La que es aprobada por unanimidad. -No habiendo más que tratar se levanta la presente SELLO SRA. ALCALDESA MUNICIPAL GINA YABILET BONILLA ROBLES, LA SRA. VICE ALCALDESA EDITA MARADIAGA PEDRANO, SAMUEL ARMANDO VENTURA MARTINEZ, JORGE LUIS CACERES FERRUFINO, JULIA MIRANDA MENDEZ, LILIAN ARACELI VILCHEZ, CARIN ALEXANDER MARTINEZ, JOSE SABINO GONZALES GOMEZ, KARENA VANESA ACOSTA BAQUEDANO, MIRIAN YAMILETH FUENTES, SELLO SECRETARIA MUNICIPAL GABRIELA ALEJANDRA MONTALVAN MEDINA.

Extendida en el municipio de El Triunfo, Departamento de Choluteca a los 25 días del mes de octubre del año dos mil Diecinueve.

Gabriela Alejandra Montalván Medina
Secretaria Municipal

Scanned with CamScanner

Alcaldía Municipal El Triunfo, Choluteca
El Triunfo, Choluteca, Honduras, C.A.
alcaldiaeltriunfo2014@gmail.com

CERTIFICACION

La Infrascrita Secretaria Municipal del municipio de El Triunfo, Departamento de Choluteca **CERTIFICA** que en el libro de actas municipales N° 27 que en esta secretaria llevo en el año 2019 se encuentra el preámbulo y punto de acta que literalmente.

ACTA N° 34

Sesión Ordinaria celebrada por la Honorable Corporación Municipal de El Triunfo, Departamento de Choluteca, en el salón consistorial el día jueves 7 de febrero del 2019, siendo presidida la reunión la Sra. Alcaldesa Municipal Gina Yabilet Bonilla Robles, la Sra. Vice Alcaldesa Edita Maradiaga Pedrano y los señores regidores por su orden 1. Samuel Armando Ventura Martínez 2. Jorge Luis Cáceres Ferrufino 3. Julia Miranda Méndez 4. Lilian Araceli Vílchez 5. José Sabino Gonzales Gomes 6. Karen Vanesa Acosta Baquedano 7. Mirian Yamileth Fuente y ante la suscrita secretaria Municipal Gabriela Alejandra Montalván Medina, que da fe teniendo la siguiente agenda 1...2...3...4...5...6...7...8 **APROBACION DE LINIA BASE DEL PDM**. El equipo técnico del PDM presenta ante la Corporación Municipal el informe de Línea Base del PDM y la socialización de los Planes de desarrollo Comunitario PDC siendo estos analizados y Discutidos –La Honorable Corporación Municipal en usos de las facultades que la ley le confiere dio por aprobado Los informes antes mencionados y autoriza a ala sr. Alcaldesa a presentarlos ante las instancias correspondiente -No habiendo más que tratar se levanta la presente SELLO SRA. ALCALDESA MUNICIPAL GINA YABILET BONILLA ROBLES, LA SRA. VICE ALCALDESA EDITA MARADIAGA PEDRANO, SAMUEL ARMANDO VENTURA MARTINEZ, JORGE LUIS CACERES FERRUFINO, JULIA MIRANDA MENDEZ , LILIAN ARACELI VILCHEZ, CARIN ALEXANDER MARTINEZ, JOSE SABINO GONZALES GOMEZ, KARENA VANESA ACOSTA BAQUEDANO, MIRIAN YAMILETH FUENTES, SELLO SECRETARIA MUNICIPAL GABRIELA ALEJANDRA MONTALVAN MEDINA.

Extendida en el municipio de El Triunfo, Departamento de Choluteca a los 25 días del mes de octubre del año dos mil Diecinueve.

Gabriela Alejandra Montalván Medina
Secretaria Municipal

Scanned with CamScanner

Alcaldía Municipal El Triunfo, Choluteca
El Triunfo, Choluteca, Honduras, C.A.
alcaldiaeltriunfo2014@gmail.com

CERTIFICACION

La Infrascrita Secretaria Municipal del municipio de El Triunfo, Departamento de Choluteca **CERTIFICA** que en el libro de actas municipales N° 27 que en esta secretaria llevo en el año 2019 se encuentra el preámbulo y punto de acta que literalmente.

ACTA N° 34

Sesión Ordinaria celebrada por la Honorable Corporación Municipal de El Triunfo, Departamento de Choluteca, en el salón consistorial el día jueves 7 de febrero del 2019, siendo presidida la reunión la Sra. Alcaldesa Municipal Gina Yabilet Bonilla Robles, la Sra. Vice Alcaldesa Edita Maradiaga Pedrano y los señores regidores por su orden 1. Samuel Armando Ventura Martínez 2. Jorge Luis Cáceres Ferrufino 3. Julia Miranda Méndez 4. Lilian Araceli Vílchez 5. José Sabino Gonzales Gomes 6. Karen Vanesa Acosta Baquedano 7. Mirian Yamileth Fuente y ante la suscrita secretaria Municipal Gabriela Alejandra Montalván Medina, que da fe teniendo la siguiente agenda 1...2...3...4...5...6...7...8 **APROBACION DE LINIA BASE DEL PDM**. El equipo técnico del PDM presenta ante la Corporación Municipal el informe de Línea Base del PDM y la socialización de los Planes de desarrollo Comunitario PDC siendo estos analizados y Discutidos –La Honorable Corporación Municipal en usos de las facultades que la ley le confiere dio por aprobado Los informes antes mencionados y autoriza a ala sr. Alcaldesa a presentarlos ante las instancias correspondiente -No habiendo más que tratar se levanta la presente SELLO SRA. ALCALDESA MUNICIPAL GINA YABILET BONILLA ROBLES, LA SRA. VICE ALCALDESA EDITA MARADIAGA PEDRANO, SAMUEL ARMANDO VENTURA MARTINEZ, JORGE LUIS CACERES FERRUFINO, JULIA MIRANDA MENDEZ , LILIAN ARACELI VILCHEZ, CARIN ALEXANDER MARTINEZ, JOSE SABINO GONZALES GOMEZ, KARENA VANESA ACOSTA BAQUEDANO, MIRIAN YAMILETH FUENTES, SELLO SECRETARIA MUNICIPAL GABRIELA ALEJANDRA MONTALVAN MEDINA.

Extendida en el municipio de El Triunfo, Departamento de Choluteca a los 25 días del mes de octubre del año dos mil Diecinueve.

Gabriela Alejandra Montalván Medina
Secretaria Municipal

Scanned with CamScanner

Alcaldía Municipal El Triunfo, Choluteca
El Triunfo, Choluteca, Honduras, C.A.
alcaldiaeltriunfo2014@gmail.com
Telefax (504) 2776-0088

CERTIFICACION

La suscrita secretaria municipal del municipio de El Triunfo, Departamento de Choluteca **CERTIFICA** que en el libro de actas municipales N° 97 que en esta secretaria llevo en el año 2019 se encuentra el preámbulo y punto de acta que literalmente.

Acta N° 34

En Sesión Ordinaria celebrada por la Honorable Corporación Municipal del Triunfo Departamento de Choluteca El día miércoles 12 de febrero del año dos mil diecinueve a las 11:00 a.m. en el salón de usos múltiples Plaza Centroamericana de La Paz, siendo presidida la reunión por la Sra. Alcaldesa Municipal Gina Yabilet Bonilla Robles, con la asistencia de los señores regidores por su orden: 1. Samuel Armando Ventura Martínez, 2. Jorge Luís Cáceres Ferrufino, 3. Julia Miranda Mendez 4. Lilian Araceli Vilchez 5. José Sabino González Montes, 6. Karen Vanesa Acosta Baquedano, 7. Mirian Yamileth Fuentes, y ante la suscrita secretaria municipal Gabriela Alejandra Montalván Medina 1... 2... 3... 4... 5... 6... 7... 8.) **PRESENTACION DE Y APROBACION DE LA LINEA BASE DEL PDM Y SOCIALIZACION DE LOS PLANES DE DESARROLLO COMUNITARIO (PDC)** El Equipo Técnico del PDM de la municipalidad presenta ante la Honorable Corporación Municipal el informe de Línea Base del PDM y la Socialización de los Planes de desarrollo Comunitario PDC, siendo estos analizados y Discutidos.- La Honorable Corporación Municipal en uso de las facultades que la Ley le confiere dio por aprobados los informes antes mencionados y autoriza a la señora Alcaldesa a presentar dichos informes ante las instancias correspondientes. 9... 10... 11.- No habiendo más que tratar se levanta y cierra la sesión y se firma la siguiente ante la suscrita secretaria que da fe SELLO GINA YABILET BONILLA ROBLES ALCALDESA MUNICIPAL, SELLO EDITA MARADIAGA PEDRANO VICE ALCALDESA, SELLO SAMUEL ARMANDO VENTURA MARTÍNEZ, JORGE LUIS CÁCERES FERRUFINO, JULIA MIRANDA MENDEZ, LILIAN ARACELI VÍLCHEZ, JOSÉ SABINO GONZÁLEZ MONTES, KAREN VANESA ACOSTA BAQUEDANO, MIRIAN YAMILETH FUENTES, SELLO GABRIELA ALEJANDRA MONTALVÁN MEDINA SECRETARIA MUNICIPAL.

Extendida en el municipio de El Triunfo, Departamento de Choluteca a los 12 días del mes de febrero del año dos mil Diecinueve.

Gabriela A. Montalván

Gabriela Alejandra Montalván
Secretaria Municipal

Scanned with CamScanner

Alcaldía Municipal El Triunfo, Choluteca
El Triunfo, Choluteca, Honduras, C.A.
alcaldiaeltriunfo2014@gmail.com
Telefax (504) 2776-0088

CERTIFICACION

La Suscrita Secretaria Municipal del triunfo, departamento de Choluteca **CERTIFICA** que en el libro de Actas Municipales que en esta secretaria llevo en el año 2020 se encuentra el preámbulo y punto de Acta que literalmente dice:

ACTA N° 07/2019

Sesión de Cabildo Abierto celebrado por la Honorable Corporación Municipal de El Triunfo, Departamento de Choluteca, el día sábado 15 de noviembre del año 2019; siendo las 9:00 am en el Salón de usos múltiples de la Plaza Centroamericana de la Paz, siendo presidido el Cabildo Abierto por la Sra. Vice Alcaldesa Municipal Edita Maradiaga Pedrano con la asistencia de los señores regidores por su orden: 1. Samuel Armando Ventura Martinez, 2. Jorge Luis Caceres Ferrufino, 3. Julia Miranda Mendez, 4. Lilian Araceli Vilchez, 5. Carin Alexander Martinez Lopez, 6. Jose Sabino Gonzalez Montes, 7. Karen Vanesa Acosta Baquedano, 8. Mirian Yamileth Fuentes y ante la suscrita secretaria municipal Gabriela Alejandra Montalván Medina la cual se desarrollara la siguiente agenda a tratar. 1. Instalación de la mesa principal, 2. Apertura del Cabildo por la señora vice alcaldesa edita Maradiaga Pedrano, 3. Entonación del himno nacional, 4. Participación de los técnicos del PDM dando a conocer todo el proceso antes, durante y después.
Primero se dio a conocer las Fases de la metodología para la formulación del PDM
Fase I: Preparatoria e Inducción
Fase II: Elaboración de Línea base socioeconómica comunitaria-municipal.
Fase III: Elaboración de los Planes de Desarrollo Comunitario PDC
Fase IV: Elaboración de los Planes Zonales Territoriales. PZT
Fase V: Construcción de la Visión Compartida, Programas y Proyectos Estratégicos.
Fase VI: Elaboración de otros Planes Sectoriales o Especiales.
Fase VII: Elaboración del Plan de Inversión Municipal, Multisectorial y Plurianual. PIMP
Fase VIII: Elaboración del primer Plan de Inversión Municipal Anual. PIMA .
Fase IX: Consolidación y redacción del PDM.
Fase X: Socialización, Validación, Aprobación y Edición
Fase XI: Certificación de PDM.

Participaciones

Rigoberto Álvarez
Es histórico este proyecto porque no se había dado de donde emanan los Planes de Desarrollo Municipal se hacen los planes comunitarios, con alegría y entera satisfacción me alegro que en la historia se haga esto.

Angela Méndez
Da gracias a Dios porque todo se ha hecho con transparente y que se siga dando así.

Norgen García Comisionado Municipal
Están los habitantes que no se preocupan por el bienestar de los derechos y deberes

Alcaldía Municipal El Triunfo, Choluteca
El Triunfo, Choluteca, Honduras, C.A.
alcaldiaeltriunfo2014@gmail.com
Telefax (504) 2776-0088

Los ciudadanos son aquellos que se preocupan por saber y comprender cuáles son sus deberes y derechos es consciente que debe defender.
Aquí hay líderes que no tuvieron la oportunidad de ir a la escuela pero son profesionales en su labor comunitaria.

Servando Lindo Representantes del consejo zonal
Dar gracias a Dios y los muchachos por primera vez de todo el triunfo se ha dado el resultado de ir a cada comunidad porque por 52 años se ha dado esto.

Fredy Mendoza sociedad Civil
Gracias a todos los que de alguna forma están contribuyendo sin el plan no se puede llevar iniciativa técnica.

Profesor Yorgenis Soriano
Tiene 14 a;os y en la comunidad de Santa Teresa no existe una rampla que comunique con el resto de la comunidad. De igual pide hacer declaratoria para una microcuenca que beneficiaría a 7 comunidades.

Dentro de los asistentes hay quienes dicen desconocer el contenido de los PDC así como del PDM pero los técnicos municipales les aclaran que no pueden mostrar desconocimiento por ellos mismo formaron parte de ese proceso, no han sido otros los que han realizados sus planes.

El representante de por parte de la oficina de educación manifiesta desconocer el proceso pero espera que en el 2020 el departamento de Choluteca debe de estará en el plan de alfabetización, el regidor Sabino Montes le menciona con todo respeto que al momento de enviar personas a representar estas deben de saber a lo que van ya que estando en el lugar quedan como el señor que esta por educación, no sabiendo de que hablan o a que se refieren.

Ada Fidelina Pérez Presidenta de la Comisión de Transparencia
Muchas veces no alcanzamos nuestros objetivos porque se debe a la apatía de nosotros mismos.

Una vez manifestadas todas las opiniones se procede a la votación en su orden

1. Regidor Samuel Armando Ventura Martinez

Se está aquí porque se quiere lo mejor para el municipio; esto del Plan de Desarrollo Municipal es una Ley no antojadiza por la corporación y ustedes como comunidades plasmaron sus prioridades de los proyectos según sus necesidades, esto no es para mañana es un proceso que durara 5 años

2. Regidor Jorge Luis Cáceres Ferrufino

A favor de la aprobación del Plan de Desarrollo Municipal

Alcaldía Municipal El Triunfo, Choluteca
El Triunfo, Choluteca, Honduras, C.A.
alcaldiaeltriunfo2014@gmail.com
Telefax (504) 2776-0088

3. Regidora Julia Miranda Méndez
A favor de la aprobación del Plan de Desarrollo Municipal

4. Regidora Lilian Araceli Vílchez
A favor de la aprobación del Plan de Desarrollo Municipal

5. Regidor Carin Alexander Martinez López
A favor de la aprobación del Plan de Desarrollo Municipal

6. Regidor José Sabino González Montes
No todo a sido color de rosa para levantar estos datos ya que hubieron comunidades donde sacaron a nuestro personal a punta de machete; en cuanto a Santa teresa de nada sirve declarar la microcuenca si estamos talando nuestros bosques. Y estoy a favor de la aprobación del Plan de Desarrollo Municipal

7. Regidora Karen Vanesa Acosta Baquedano
De los representantes aquí presentes deben ser la voz cantante en sus comunidades y deben llevar siempre la información adecuada. A favor de la aprobación del Plan de Desarrollo Municipal

8. Regidora Mirian Yamileth Fuentes
A favor de la aprobación del Plan de Desarrollo Municipal

Vice Alcaldesa Municipal Edita Maradiaga Pedrano
A favor de la aprobación del Plan de Desarrollo Municipal
6.- No habiendo oposición y más de que tratar se levanta el cabildo abierto y se firma la presente acta ante la suscrita secretaria que da fe. SELLO EDITA MARADIAGA PEDRANO VICE ALCALDESA, SELLO SAMUEL ARMANDO VENTURA MARTÍNEZ, JORGE LUIS CÁCERES FERRUFINO, JULIA MIRANDA MÉNDEZ, LILIAN ARACELI VÍLCHEZ, CARIN ALEXANDER MARTÍNEZ LÓPEZ, JOSÉ SABINO GONZÁLEZ MONTEZ, KAREN VANESA ACOSTA BAQUEDANO, MIRIAN YAMILETH FUENTES, SELLO GABRIELA ALEJANDRA MONTALVÁN MEDINA SECRETARIA MUNICIPAL.

Extendida en el municipio de El Triunfo, Departamento de Choluteca a los 29 días del mes de enero del año dos mil veinte.

Gabriela Alejandra Montalván
Secretaria Municipal

ALCALDÍA MUNICIPAL DE EL TRIUNFO
SECRETARIA MUNICIPAL
CHOLUTECA, HONDURAS

MAPA MUNICIPAL DE ZONIFICACIÓN TERRITORIO

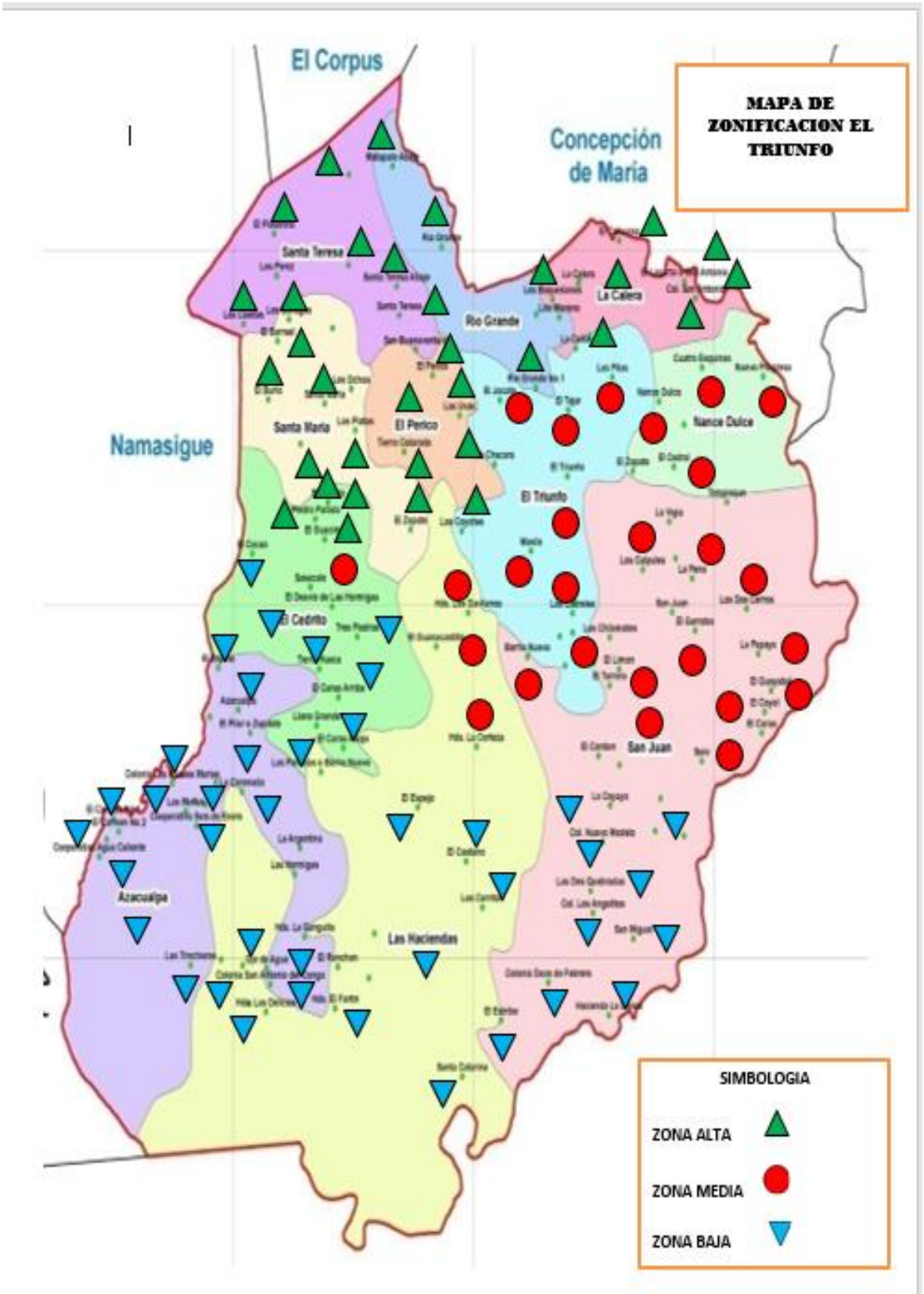

PLANES ZONALES

(F-07)

Listado de Proyectos Priorizados de los Planes de Desarrollo de cada Comunidad por zonas y por eje temático.

Departamento: Choluteca **Municipio: El Triunfo** **Zona: Alta** **Fecha: 11/03/2019 12/03/2019**

Eje Temático: Ordenamiento territorial

N°	Nombre Comunidad	Nombre de los Proyectos Priorizados	Costos Aproximados
1	Piedra Parada	A Ordenanza Municipal Para el aislamiento de animales	8,000.00
		B	
		C	
2	El Chorro	A Reparación de la carretera principal	1,300.000.00
		B Ampliación de carreteras secundarias y terciarias	200.000.00
		C Tramitar legalización de terrenos	120,000.00
3	El Zapote	A Tramitar legalización de terrenos	210,000.00
		B elaboración de diques para la retención de sedimentos	30,000.00
		C	
4	Santa María	A Reparación de 3 k de carreteras	300.000.00
		B Tramitar legalización de terrenos	120,000.00
		C Realizar inspección a las carpinterías	8,000.00
5	Tierras Coloradas	A Reparación de calles principal	600.000.00
		B creación de caja puente	500,000.00
		C reparación de las vías de acceso	600.000.00
6	Las Casitas	A declaratoria de microcuenca	50,000.00
		B Tramitar legalización de terrenos	120,000.00
		C	

(F-07)

Listado de Proyectos Priorizados de los Planes de Desarrollo de cada Comunidad por zonas y por eje temático.

Departamento: Choluteca **Municipio: El Triunfo** **Zona: Alta** **Fecha: 11/03/2019 12/03/2019**

Eje Temático: Ordenamiento Territorial

N°	Nombre Comunidad	Nombre de los Proyectos Priorizados	Costos Aproximados
7	El Burío	A Hacer dictamen de límites territoriales	120,000.00
		B Perforación de pozo en tierras ejidales	100,000.00
		C Tramitar legalización de terrenos	130,000.00
8	Santa Teresa El Llano	A Tramitar legalización de territorial	210,000.00
		B	
		C	
9	Santa Teresa Centro	A Tramitar legalización de terrenos	120,000.00
		B Ejecutar control de la talla de los bosques	5,000.00
		C Ampliación de las vías de acceso a la comunidad	300,000.00
10	Santa Teresa Rio Abajo	A Implementar plantaciones frutales	10,000.00
		B Delimitar las zonas urbanas	10,000.00
		C Ampliación de camino de herraduras	250,000.00
11	Santa Tersa Las Bateas	A	
		B	
		C	
12	San Buena Aventura 2	A Elaborar mapa territorial de la delimitación	8,000.00
		B Construcción de alcantarillas	500,000.00
		C Retención de barreras vivas a orillas de quebradas	8,000.00

(F-07)

Listado de Proyectos Priorizados de los Planes de Desarrollo de cada Comunidad por zonas y por eje temático.

Departamento: Choluteca **Municipio: El Triunfo** **Zona: Alta** **Fecha: 11/03/2019 12/03/2019**

Eje Temático: Ordenamiento Territorial

N°	Nombre Comunidad	Nombre de los Proyectos Priorizados	Costos Aproximados
13	San Buena Aventura N-1	A Dotar de Microcuenca El Perico	50,000.00
		B Tramitar legalización de terrenos	210,000.00
		C Ampliación de las vías de comunicación de acceso a la comunidad	2,000,000.00
14	Las Uvas	A Reforestación	18,000.00
		B Elaboración de Diques	250,000.00
		C Capacitación sobre uso de agua	8,000.00
15	Las Chácaras	A	
		B	
		C	
16	Los Coyotes	A Mejoramiento y Ampliación de la red vial	2,000,000.00
		B	
		C	
		A	
		B	
		C	
		A	
		B	
		C	

(F-07)

Listado de Proyectos Priorizados de los Planes de Desarrollo de cada Comunidad por zonas y por eje temático.

Departamento: Choluteca **Municipio: El Triunfo** **Zona: Alta** **Fecha: 11/03/2019 12/03/2019**

Eje Temático: Ordenamiento Territorial

N°	Nombre Comunidad	Nombre de los Proyectos Priorizados	Costos Aproximados
17	Matapalos Ensenada	A Establecer límites territoriales entre las comunidades	210,000.00
		B	
		C	
18	Rio Grande 1	A	
		B	
		C	
19	Rio Grande 2	A	
		B	
		C	
20	Rio Grande 3	A	
		B	
		C	
21	La Calera	A Legalización de terrenos	210,000.00
		B Establecer límites territoriales entre el triunfo y concepción de María	210,000.00
		C	
22	San Antonio Y El Cahuano	A	
		B	
		C	

(F-07)

Listado de Proyectos Priorizados de los Planes de Desarrollo de cada Comunidad por zonas y por eje temático.

Departamento: Choluteca **Municipio: El Triunfo** **Zona: Alta** **Fecha: 11/03/2019 12/03/2019**

Eje Temático: Ordenamiento Territorial

N°	Nombre Comunidad	Nombre de los Proyectos Priorizados	Costos Aproximados
23	Mercedes del Perico	A	
		B	
		C	
		A	
		B	
		C	
		A	
		B	
		C	
		A	
		B	
		C	
		A	
		B	
		C	
		A	
		B	
		C	

(F-08)

Matriz para la priorización de ideas de Proyectos del Plan de Desarrollo Territorial

Departamento: Choluteca Municipio: El Triunfo Zona: Alta Fecha: 11/03/2019 12/03/2019

Eje Temático: Ordenamiento Territorial Lugar de Asamblea: Salón de la plaza centroamericana de la Paz

CRITERIOS PARA PRIORIZACI0N	Ponde Ración	Piedra Parada:			El Chorro:			El Zapote:			Santa Maria:			Tierras Coloradas:			Las Casitas:		
		a	B	c	a	B	c	a	b	c	a	b	c	a	b	c	a	b	C
Criterio 1. Alcance de la idea del proyecto																			
• Resuelve el problema para una comunidad	1	1				1			1				1			1	1		
• Resuelve el problema para varias comunidades	2				2														
• Resuelve el problema para todas las comunidades de la Zona Territorial	3						3				3				3				
Criterio 2. Género/Grupos vulnerables																			
• La idea de proyecto propuesta no aligera la carga de trabajo de las mujeres/niños/etnias	1	1							1										
• La idea de proyecto propuesta alivia un poco la carga de trabajo de las mujeres/niños/etnias	2				2	2							2				2		
• La idea de proyecto resuelve una necesidad sentida de las mujeres/niños/etnias	3						3				3				3	3			
Criterio 3. Importancia del Proyecto																			
• El proyecto es aceptable (no daña el ambiente y favorece la inversión)	1	1			1	1			1										
• El proyecto es necesario (en virtud que contribuye con el desarrollo social y económico)	2						2						2				2		
• El proyecto es vital (porque la vida de la población depende de sus beneficios)	3										3				3	3			
Criterio 4. Número de beneficiarios que atiende																			
• El proyecto atiende menos de 300 beneficiarios	1	1			1											1	1		
• El proyecto atiende entre 300 y 1,000 Beneficiaries	2					2			2										
• El proyecto atiende más de 1,000 beneficiarios	3						3				3		3		3				
Puntos alcanzados		4			6	6	11		5		12		8		12	8	5		

(F-08)

Matriz para la priorización de ideas de Proyectos del Plan de Desarrollo Territorial

Departamento: Choluteca **Municipio: El Triunfo** **Zona: Alta** **Fecha: 11/03/2019 12/03/2019**

Eje Temático: Ordenamiento Territorial **Lugar de Asamblea: Salón de la plaza centroamericana de la Paz**

CRITERIOS PARA PRIORIZACI0N	Ponde Ración	El Burio:			Santa Teresa El Llano:			Santa Teresa Centro:			Santa Teresa Rio Abajo:			Santa Teresa Las Bateas:			San Buena Aventura 2:		
		a	B	C	a	b	c	a	b	c	a	b	c	A	b	c	a	b	C
Criterio 1. Alcance de la idea del proyecto																			
• Resuelve el problema para una comunidad	1		1						1		1								1
• Resuelve el problema para varias comunidades	2	2								2		2	2				2		
• Resuelve el problema para todas las comunidades de la Zona Territorial	3			3				3										3	
Criterio 2. Género/Grupos vulnerables																			
• La idea de proyecto propuesta no aligera la carga de trabajo de las mujeres/niños/etnias	1								1		1								1
• La idea de proyecto propuesta alivia un poco la carga de trabajo de las mujeres/niños/etnias	2									2			2					2	
• La idea de proyecto resuelve una necesidad sentida de las mujeres/niños/etnias	3	3	3	3				3				3					3		
Criterio 3. Importancia del Proyecto																			
• El proyecto es aceptable (no daña el ambiente y favorece la inversión)	1								1		1		1						1
• El proyecto es necesario (en virtud que contribuye con el desarrollo social y económico)	2			2				2		2								2	
• El proyecto es vital (porque la vida de la población depende de sus beneficios)	3	3	3									3					3		
Criterio 4. Número de beneficiarios que atiende																			
• El proyecto atiende menos de 300 beneficiarios	1								1		1		1						1
• El proyecto atiende entre 300 y 1,000 Beneficiaries	2		2							2									
• El proyecto atiende más de 1,000 beneficiarios	3	3		3				3				3					3	3	
Puntos alcanzados		11	9	11				11	4	8	4	11	6				11	10	4

(F-08)

Matriz para la priorización de ideas de Proyectos del Plan de Desarrollo Territorial

Departamento: Choluteca Municipio: El Triunfo Zona: Alta Fecha: 11/03/2019 12/03/2019

Eje Temático: Ordenamiento Territorial Lugar de Asamblea: Salón de la plaza centroamericana de la Paz

CRITERIOS PARA PRIORIZACI0N	Ponde Ración	San Buena Aventura 1:			Las Uvas:			Las Chacaras:			Los Coyotes:			Comunidad:			Comunidad:		
		a	B	c	a	b	c	a	b	c	a	b	c	a	b	c	a	b	c
Criterio 1. Alcance de la idea del proyecto																			
• Resuelve el problema para una comunidad	1		1		1	1	1				3								
• Resuelve el problema para varias comunidades	2	2																	
• Resuelve el problema para todas las comunidades de la Zona Territorial	3			3															
Criterio 2. Género/Grupos vulnerable																			
• La idea de proyecto propuesta no aligera lacarga de trabajo de las mujeres/niños/etnias	1		1																
• La idea de proyecto propuesta alivia un pocola carga de trabajo de las mujeres/niños/etnias	2	2			2	2	2												
• La idea de proyecto resuelve una necesidad sentida de las mujeres/niños/etnias	3			3							3								
Criterio 3. Importancia del Proyecto																			
• El proyecto es aceptable (no daña el ambiente y favorece la inversión)	1	1	1		1	1	1												
• El proyecto es necesario (en virtud que contribuye con el desarrollo social y económico)	2			2															
• El proyecto es vital (porque la vida de la población depende de sus beneficios)	3										3								
Criterio 4. Número de beneficiarios que atiende																			
• El proyecto atiende menos de 300 beneficiarios	1																		
• El proyecto atiende entre 300 y 1,000 Beneficiaries	2	2	2		2	2	2												
• El proyecto atiende más de 1,000 beneficiarios	3			3							3								
Puntos alcanzados		7	5	11	6	6	6				12								

(F-08)

Matriz para la priorización de ideas de Proyectos del Plan de Desarrollo Territorial

Departamento: Choluteca **Municipio: El Triunfo** **Zona: Alta** **Fecha: 11/03/2019 12/03/2019**

Eje Temático: Ordenamiento Territorial **Lugar de Asamblea: Salón de la plaza centroamericana de la Paz**

CRITERIOS PARA PRIORIZACI0N	Ponde Ración	Comunidad:			Comunidad:			Comunidad:			Comunidad:			Comunidad:			Comunidad:		
		a	B	c	A	b	c	a	b	c	a	b	c	a	b	c	a	b	C
Criterio 1. Alcance de la idea del proyecto																			
• Resuelve el problema para una comunidad	1																		
• Resuelve el problema para varias comunidades	2	2												2					
• Resuelve el problema para todas las comunidades de la Zona Territorial	3																		
Criterio 2. Género/Grupos vulnerable																			
• La idea de proyecto propuesta no aligera lacarga de trabajo de las mujeres/niños/etnias	1																		
• La idea de proyecto propuesta alivia un pocola carga de trabajo de las mujeres/niños/etnias	2																		
• La idea de proyecto resuelve una necesidad sentida de las mujeres/niños/etnias	3	3												3					
Criterio 3. Importancia del Proyecto																			
• El proyecto es aceptable (no daña el ambiente y favorece la inversión)	1	1																	
• El proyecto es necesario (en virtud que contribuye con el desarrollo social y económico)	2																		
• El proyecto es vital (porque la vida de la población depende de sus beneficios)	3																		
Criterio 4. Número de beneficiarios que atiende																			
• El proyecto atiende menos de 300 beneficiarios	1	1												1					
• El proyecto atiende entre 300 y 1,000 Beneficiaries	2																		
• El proyecto atiende más de 1,000 beneficiarios	3																		
Puntos alcanzados		7												7					

(F-07)

Listado de Proyectos Priorizados de los Planes de Desarrollo de cada Comunidad por zonas y por eje temático.

Departamento: Choluteca **Municipio: El Triunfo** **Zona: Alta** **Fecha: 11/03/2019 12/03/2019**

Eje Temático: Salud y Nutricion

N°	Nombre Comunidad	Nombre de los Proyectos Priorizados	Costos Aproximados
1	Piedra Parada	A Brigadas Medicas	10,000.00
		B	
		C	
2	El Chorro	A Ejecutar Brigadas Medicas	10,000.00
		B	
		C	
3	El Zapote	A Dotar de filtros de agua	35,000.00
		B Dotar de sillas de ruedas	
		C promover campañas de prevención del cáncer	8,000.00
4	Santa María	A Apertura de una plaza para un medico	20,000.00
		B promover capacitaciones en Prevención de IRAS	5,000.00
		C	
5	Tierras Coloradas	A	
		B	
		C	
6	Las Casitas	A Ejecutar programa nutricional	18,000.00
		B Atención a médicos a mujeres embarazadas	5,000.00
		C	

(F-07)

Listado de Proyectos Priorizados de los Planes de Desarrollo de cada Comunidad por zonas y por eje temático.

Departamento: Choluteca **Municipio: El Triunfo** **Zona: Alta** **Fecha: 11/03/2019 12/03/2019**

Eje Temático: Salud Y Nutrición

N°	Nombre Comunidad	Nombre de los Proyectos Priorizados	Costos Aproximados
7	El Burío	A Comedor infantil	230,000.00
		B Implementar vaso de leche	8,000.00
		C Construcción de cosechadoras de agua	11,000.00
8	Santa Teresa El Llano	A implementar campañas de limpieza	8,000.00
		B	
		C	
9	Santa Teresa Centro	A Promover la Prevención de IRAS	8,000.00
		B Ejecutar Brigadas Medicas	5,000.00
		C	
10	Santa Teresa Rio Abajo	A Realizar nebulizaciones	5,000.00
		B Crear un Botiquín comunitario	10,000.00
		C Implementar brigadas medicas	10,000.00
11	Santa Tersa Las Bateas	A Brigadas medicas	10,000.00
		B Promover campañas de fumigación	5,000.00
		C Promover campaña de limpieza	8,000.00
12	San Buena Aventura 2	A Programa Nutricional a menores	8,000.00
		B Promover control penetral	6,000.00
		C	

(F-07)

Listado de Proyectos Priorizados de los Planes de Desarrollo de cada Comunidad por zonas y por eje temático.

Departamento: Choluteca **Municipio: El Triunfo** **Zona: Alta** **Fecha: 11/03/2019 12/03/2019**

Eje Temático: Salud Y Nutrición

N°	Nombre Comunidad	Nombre de los Proyectos Priorizados	Costos Aproximados
13	San Buena Aventura N-1	A promover campañas de V.I.H SIDA	8,000.00
		B Elaborar programa nutricional	18,000.00
		C Promover control prenatal	8,000.00
14	Las Uvas	A Programa de Nutrición	8,000.00
		B Botiquín comunitario	250,000.00
		C Atención Medica	15,000.00
15	Las Chácaras	A Crear botiquín comunitario	250,000.00
		B promover una buena Nutrición	18,000.00
		C	
16	Los Coyotes	A construcción de un centro de salud	270,000.00
		B brigadas médicas	250,000.00
		C	
		A	
		B	
		C	
		A	
		B	
		C	

(F-07)

Listado de Proyectos Priorizados de los Planes de Desarrollo de cada Comunidad por zonas y por eje temático.

Departamento: Choluteca **Municipio: El Triunfo** **Zona: Alta** **Fecha: 11/03/2019 12/03/2019**

Eje Temático: Salud Y Nutrición

N°	Nombre Comunidad	Nombre de los Proyectos Priorizados	Costos Aproximados
17	Matapalos Ensenada	A Creación de Botiquín comunitario	250,000.00
		B	
		C	
18	Rio Grande 1	A dotar de filtros	300,000.00
		B	
		C	
19	Rio Grande 2	A Realizar campañas de Vacunación	8,000.00
		B Dotar de filtros de agua	300,000.00
		C	
20	Rio Grande 3	A Dotar de filtros de agua	300,000.00
		B	
		C	
21	La Calera	A Capacitación sobre criterios alimenticios	8,000.00
		B	
		C	
22	San Antonio Y El Cahuano	A construcción de un centro de salud	250,000.00
		B	
		C	

(F-07)

Listado de Proyectos Priorizados de los Planes de Desarrollo de cada Comunidad por zonas y por eje temático.

Departamento: Choluteca **Municipio: El Triunfo** **Zona: Alta** **Fecha: 11/03/2019 12/03/2019**

Eje Temático: Salud Y Nutrición

N°	Nombre Comunidad	Nombre de los Proyectos Priorizados	Costos Aproximados
23	Mercedes del Perico	A Brigadas Medicas	10,000.00
		B	
		C	
		A	
		B	
		C	
		A	
		B	
		C	
		A	
		B	
		C	
		A	
		B	
		C	
		A	
		B	
		C	

(F-08)

Matriz para la priorización de ideas de Proyectos del Plan de Desarrollo Territorial

Departamento: Choluteca Municipio: El Triunfo Zona: Alta Fecha: 11/03/2019 12/03/2019

Eje Temático: Salud Y Nutricion Lugar de Asamblea: Salón de la plaza centroamericana de la Paz

CRITERIOS PARA PRIORIZACI0N	Ponde Ración	Piedra Parada:			El Chorro:			El Zapote:			Santa Maria:			Tierras Coloradas:			Las Casitas:		
		A	B	C	a	b	c	a	b	c	a	b	c	a	b	c	a	b	c
Criterio 1. Alcance de la idea del proyecto																			
• Resuelve el problema para una comunidad	1							1	1	1		1					1	1	
• Resuelve el problema para varias comunidades	2										2								
• Resuelve el problema para todas las comunidades de la Zona Territorial	3	3			3														
Criterio 2. Género/Grupos vulnerables																			
• La idea de proyecto propuesta no aligera lacarga de trabajo de las mujeres/niños/etnias	1							1	1	1		1						1	
• La idea de proyecto propuesta alivia un pocola carga de trabajo de las mujeres/niños/etnias	2										2						2		
• La idea de proyecto resuelve una necesidad sentida de las mujeres/niños/etnias	3	3			3														
Criterio 3. Importancia del Proyecto																			
• El proyecto es aceptable (no daña el ambiente y favorece la inversión)	1							1	1			1					1	1	
• El proyecto es necesario (en virtud que contribuye con el desarrollo social y económico)	2									2	2								
• El proyecto es vital (porque la vida de la población depende de sus beneficios)	3	3			3														
Criterio 4. Número de beneficiarios que atiende																			
• El proyecto atiende menos de 300 beneficiarios	1							1	1	1		1					1	1	
• El proyecto atiende entre 300 y 1,000 Beneficiaries	2										2								
• El proyecto atiende más de 1,000 beneficiarios	3	3			3														
Puntos alcanzados		12			12			4	4	5	8	4					5	4	

(F-08)

Matriz para la priorización de ideas de Proyectos del Plan de Desarrollo Territorial

Departamento: Choluteca Municipio: El Triunfo Zona: Alta Fecha: 11/03/2019 12/03/2019

Eje Temático: Salud Y Nutrición Lugar de Asamblea: Salón de la plaza centroamericana de la Paz

CRITERIOS PARA PRIORIZACI0N	Ponde Ración	El Burío:			Santa Teresa El Llano:			Santa Teresa Centro:			Santa Teresa Rio Abajo:			Santa Teresa Las Bateas:			San Buena Aventura 2:		
		a	B	c	a	b	c	a	b	c	a	b	c	A	b	c	a	b	c
Criterio 1. Alcance de la idea del proyecto																			
• Resuelve el problema para una comunidad	1	1		1	1						1				1	1	1	1	
• Resuelve el problema para varias comunidades	2							2				2							
• Resuelve el problema para todas las comunidades de la Zona Territorial	3		3						3				3	3					
Criterio 2. Género/Grupos vulnerables																			
• La idea de proyecto propuesta no aligera lacarga de trabajo de las mujeres/niños/etnias	1	1		1	1			1			1				1	1		1	
• La idea de proyecto propuesta alivia un pocola carga de trabajo de las mujeres/niños/etnias	2		2														2		
• La idea de proyecto resuelve una necesidad sentida de las mujeres/niños/etnias	3								3			3	3	3					
Criterio 3. Importancia del Proyecto																			
• El proyecto es aceptable (no daña el ambiente y favorece la inversión)	1	1	1	1	1			1			1				1	1	1	1	
• El proyecto es necesario (en virtud que contribuye con el desarrollo social y económico)	2											2							
• El proyecto es vital (porque la vida de la población depende de sus beneficios)	3								3				3	3					
Criterio 4. Número de beneficiarios que atiende																			
• El proyecto atiende menos de 300 beneficiarios	1	1		1	1			1			1				1	1	1	1	
• El proyecto atiende entre 300 y 1,000 Beneficiaries	2																		
• El proyecto atiende más de 1,000 beneficiarios	3		3						3			3	3	3					
Puntos alcanzados		4	9	4	4			5	12		4	10	12	12	4	4	5	4	

(F-08)

Matriz para la priorización de ideas de Proyectos del Plan de Desarrollo Territorial

Departamento: Choluteca Municipio: El Triunfo Zona: Alta Fecha: 11/03/2019 12/03/2019

Eje Temático: Salud Y Nutrición Lugar de Asamblea: Salón de la plaza centroamericana de la Paz

CRITERIOS PARA PRIORIZACI0N	Ponde Ración	San Buena Aventura 1:			Las Uvas:			Las Chácaras:			Los Coyotes:			Comunidad:			Comunidad:		
		a	B	c	a	B	c	a	b	c	a	b	c	a	b	c	a	B	c
Criterio 1. Alcance de la idea del proyecto																			
• Resuelve el problema para una comunidad	1					1	1	1	1										
• Resuelve el problema para varias comunidades	2	2	2	2	2							2							
• Resuelve el problema para todas las comunidades de la Zona Territorial	3										3								
Criterio 2. Género/Grupos vulnerable																			
• La idea de proyecto propuesta no aligera lacarga de trabajo de las mujeres/niños/etnias	1																		
• La idea de proyecto propuesta alivia un pocola carga de trabajo de las mujeres/niños/etnias	2	2	2	2		2	2		2										
• La idea de proyecto resuelve una necesidad sentida de las mujeres/niños/etnias	3				3			3			3	3							
Criterio 3. Importancia del Proyecto																			
• El proyecto es aceptable (no daña el ambiente y favorece la inversión)	1			1	1	1													
• El proyecto es necesario (en virtud que contribuye con el desarrollo social y económico)	2	2	2				2	2	2			2							
• El proyecto es vital (porque la vida de la población depende de sus beneficios)	3										3								
Criterio 4. Número de beneficiarios que atiende																			
• El proyecto atiende menos de 300 beneficiarios	1																		
• El proyecto atiende entre 300 y 1,000 Beneficiaries	2																		
• El proyecto atiende más de 1,000 beneficiarios	3	3	3	3	3	3	3	3	3		3	3							
Puntos alcanzados		9	9	8	9	8	8	9	8		12	10							

(F-08)

Matriz para la priorización de ideas de Proyectos del Plan de Desarrollo Territorial

Departamento: Choluteca **Municipio: El Triunfo** **Zona: Alta** **Fecha: 11/03/2019 12/03/2019**

Eje Temático: Salud Y Nutricion **Lugar de Asamblea: Salón de la plaza centroamericana de la Paz**

CRITERIOS PARA PRIORIZACI0N	Ponde Ración	Matapalo Ensenada :			Rio Grande 1:			Rio Grande 2:			Rio Grande 3:			La Calera:			San Antonio, El Cahuano:			Mercedes del Perico:		
		a	b	c	a	b	c	a	b	c	a	b	c	a	b	c	a	b	c	A	b	C
Criterio 1. Alcance de la idea del proyecto																						
• Resuelve el problema para una comunidad	1	1											1	1								
• Resuelve el problema para varias comunidades	2																2			2		
• Resuelve el problema para todas las comunidades de la Zona Territorial	3				3				3		3											
Criterio 2. Género/Grupos vulnerable																						
• La idea de proyecto propuesta no aligera lacarga de trabajo de las mujeres/niños/etnias	1	1			1				1		1		1	1			1			1		
• La idea de proyecto propuesta alivia un pocola carga de trabajo de las mujeres/niños/etnias	2																					
• La idea de proyecto resuelve una necesidad sentida de las mujeres/niños/etnias	3																					
Criterio 3. Importancia del Proyecto																						
• El proyecto es aceptable (no daña el ambiente y favorece la inversión)	1																					
• El proyecto es necesario (en virtud que contribuye con el desarrollo social y económico)	2	2																				
• El proyecto es vital (porque la vida de la población depende de sus beneficios)	3				3				3		3		3	3			3			3		
Criterio 4. Número de beneficiarios que atiende																						
• El proyecto atiende menos de 300 beneficiarios	1	2																				
• El proyecto atiende entre 300 y 1,000 Beneficiaries	2				2				2		2		2	2			2			2		
• El proyecto atiende más de 1,000 beneficiarios	3																					
Puntos alcanzados		710			9				9		9		7	7			7			8		

(F-07)

Listado de Proyectos Priorizados de los Planes de Desarrollo de cada Comunidad por zonas y por eje temático.

Departamento: Choluteca **Municipio: El Triunfo** **Zona: Alta** **Fecha: 11/03/2019 12/03/2019**

Eje Temático: Educación

N°	Nombre Comunidad	Nombre de los Proyectos Priorizados	Costos Aproximados
1	Piedra Parada	A Becas Estudiantiles	50,000.00
		B Crear un programas para padres y erradicar el analfabetismo	8,000.00
		C	
2	El Chorro	A Implementar programa para padres y erradicar el analfabetismo	5,000.00
		B	
		C	
3	El Zapote	A promover los valores en los jóvenes	8,000.00
		B Realizar campañas de alfabetismo	8,000.00
		C Aplicar Normativa educativa	8,000.00
4	Santa María	A Dotar de becas estudiantiles de equidad	50,000.00
		B Implementar programa de alfabetización	5,000.00
		C	
5	Tierras Coloradas	A Ampliación a Tercer Ciclo de Educación Básica	120,000.00
		B crear un programa para padres y erradicar el analfabetismo	5,000.00
		C	
6	Las Casitas	A Ejecutar programa de alfabetización	5,000.00
		B	
		C	

(F-07)

Listado de Proyectos Priorizados de los Planes de Desarrollo de cada Comunidad por zonas y por eje temático.

Departamento: Choluteca **Municipio: El Triunfo** **Zona: Alta** **Fecha: 11/03/2019 12/03/2019**

Eje Temático: Educación

N°	Nombre Comunidad	Nombre de los Proyectos Priorizados	Costos Aproximados
7	El Burío	A Dotar de becas de equidad	40,000.00
		B promover escuela para padres	10,000.00
		C	
8	Santa Teresa El Llano	A promover campañas sobre los derechos del niño	8,000.00
		B	
		C	
9	Santa Teresa Centro	A dotar de bono estudiantil	50,000.00
		B implementar programas de alfabetización	8,000.00
		C	
10	Santa Teresa Rio Abajo	A apertura de un jardín de niños	200.000.00
		B apertura de una escuela	20,000.00
		C dotar de becas estudiantiles	75,000.00
11	Santa Tersa Las Bateas	A implementación de programa de alfabetización	8,000.00
		B Dotar de becas estudiantiles	20,000.00
		C dotar de bonos escolares	4,000.00
12	San Buena Aventura 2	A dotar de Becas estudiantiles	4,000.00
		B Implementar programas de alfabetización	25,000.00
		C	

(F-07)

Listado de Proyectos Priorizados de los Planes de Desarrollo de cada Comunidad por zonas y por eje temático.

Departamento: Choluteca **Municipio: El Triunfo** **Zona: Alta** **Fecha: 11/03/2019 12/03/2019**

Eje Temático: Educación

N°	Nombre Comunidad	Nombre de los Proyectos Priorizados	Costos Aproximados
13	San Buena Aventura N-1	A Dotar de bonos estudiantiles	250,000.00
		B Implementar programas de alfabetización	8,000.00
		C	
14	Las Uvas	A Ampliación de ciclo de educación básica	18,000.00
		B Becas Estudiantiles	250,000.00
		C programa de alfabetización	8,000.00
15	Las Chácaras	A implementar de escuela de noche	18,000.00
		B implementar programas de alfabetización	8,000.00
		C implementar capacitaciones sobre el código de la niñez y adolecentes	8,000.00
16	Los Coyotes	A mejoramiento de la escuela	170,000.00
		B dotar de la escuela con útiles escolares y mobiliarios	200,000.00
		C	
		A	
		B	
		C	
		A	
		B	
		C	

(F-07)

Listado de Proyectos Priorizados de los Planes de Desarrollo de cada Comunidad por zonas y por eje temático.

Departamento: Choluteca **Municipio: El Triunfo** **Zona: Alta** **Fecha: 11/03/2019 12/03/2019**

Eje Temático: Educación

N°	Nombre Comunidad	Nombre de los Proyectos Priorizados	Costos Aproximados
17	Matapalos Ensenada	A Reubicación de docentes	8,000.00
		B	
		C	
18	Rio Grande 1	A	
		B	
		C	
19	Rio Grande 2	A Establecer vigilancia en la escuela de rio grande 2	8,000.00
		B	
		C	
20	Rio Grande 3	A construcción de un kínder	500,000.00
		B mejoramiento de la cerca perimetral de la escuela	270,000.00
		C	
21	La Calera	A mejoramiento de la escuela	570,752.37
		B	
		C	
22	San Antonio Y El Cahuano	A mejoramiento de escuelas para san Antonio y el Cahuano	270,000.00
		B	
		C	

(F-07)

Listado de Proyectos Priorizados de los Planes de Desarrollo de cada Comunidad por zonas y por eje temático.

Departamento: Choluteca **Municipio: El Triunfo** **Zona: Alta** **Fecha: 11/03/2019 12/03/2019**

Eje Temático: Educación

N°	Nombre Comunidad	Nombre de los Proyectos Priorizados	Costos Aproximados
23	Mercedes del Perico	A Mejoramiento de la escuela de mercedes del perico	270,000.00
		B	
		C	
		A	
		B	
		C	
		A	
		B	
		C	
		A	
		B	
		C	
		A	
		B	
		C	
		A	
		B	
		C	

(F-08)

Matriz para la priorización de ideas de Proyectos del Plan de Desarrollo Territorial

Departamento: Choluteca **Municipio: El Triunfo** **Zona: Alta** **Fecha: 11/03/2019 12/03/2019**

Eje Temático: Educación **Lugar de Asamblea: Salón de la plaza centroamericana de la Paz**

CRITERIOS PARA PRIORIZACI0N	Ponde Ración	Piedra Parada:			El Chorro:			El Zapote:			Santa Maria:			Tierras Coloradas:			Las Casitas:		
		a	B	c	a	b	c	a	b	c	a	b	c	a	b	c	a	b	c
Criterio 1. Alcance de la idea del proyecto																			
• Resuelve el problema para una comunidad	1							1	1	1					1				
• Resuelve el problema para varias comunidades	2	2	2		2						2	2		2					
• Resuelve el problema para todas las comunidades de la Zona Territorial	3																		
Criterio 2. Género/Grupos vulnerables																			
• La idea de proyecto propuesta no aligera lacarga de trabajo de las mujeres/niños/etnias	1		1					1		1					1				
• La idea de proyecto propuesta alivia un pocola carga de trabajo de las mujeres/niños/etnias	2				2				2			2							
• La idea de proyecto resuelve una necesidad sentida de las mujeres/niños/etnias	3	3									3			3					
Criterio 3. Importancia del Proyecto																			
• El proyecto es aceptable (no daña el ambiente y favorece la inversión)	1							1	1	1					1				
• El proyecto es necesario (en virtud que contribuye con el desarrollo social y económico)	2		2		2							2		2					
• El proyecto es vital (porque la vida de la población depende de sus beneficios)	3	3									3								
Criterio 4. Número de beneficiarios que atiende																			
• El proyecto atiende menos de 300 beneficiarios	1	1	1		1			1	1	1	1	1			1				
• El proyecto atiende entre 300 y 1,000 Beneficiaries	2													2					
• El proyecto atiende más de 1,000 beneficiarios	3																		
Puntos alcanzados		9	6		7			4	5	4	9	7		9	4				

(F-08)

Matriz para la priorización de ideas de Proyectos del Plan de Desarrollo Territorial

Departamento: Choluteca **Municipio: El Triunfo** **Zona: Alta** **Fecha: 11/03/2019 12/03/2019**

Eje Temático: Educación **Lugar de Asamblea: Salón de la plaza centroamericana de la Paz**

CRITERIOS PARA PRIORIZACI0N	Ponde Ración	El Burio:			Santa Teresa El Llano:			Santa Teresa Centro:			Santa Teresa Rio Abajo:			Santa Teresa Las Bateas:			San Buena Aventura 2:		
		a	B	c	a	b	c	a	b	C	a	b	c	a	b	c	a	b	c
Criterio 1. Alcance de la idea del proyecto																			
• Resuelve el problema para una comunidad	1										1	1		1					
• Resuelve el problema para varias comunidades	2		2						2				2		2		2	2	
• Resuelve el problema para todas las comunidades de la Zona Territorial	3	3			3			3								3			
Criterio 2. Género/Grupos vulnerables																			
• La idea de proyecto propuesta no aligera la carga de trabajo de las mujeres/niños/etnias	1																		
• La idea de proyecto propuesta alivia un poco la carga de trabajo de las mujeres/niños/etnias	2		2		2			2	2		2	2	2	2	2	2	2	2	
• La idea de proyecto resuelve una necesidad sentida de las mujeres/niños/etnias	3	3																	
Criterio 3. Importancia del Proyecto																			
• El proyecto es aceptable (no daña el ambiente y favorece la inversión)	1																		
• El proyecto es necesario (en virtud que contribuye con el desarrollo social y económico)	2	2	2		2			2	2		2	2	2	2	2	2	2	2	
• El proyecto es vital (porque la vida de la población depende de sus beneficios)	3																		
Criterio 4. Número de beneficiarios que atiende																			
• El proyecto atiende menos de 300 beneficiarios	1										1	1	1	1	1	1	1	1	
• El proyecto atiende entre 300 y 1,000 Beneficiaries	2		2		2														
• El proyecto atiende más de 1,000 beneficiarios	3	3						3	3										
Puntos alcanzados		11	8		9			10	9		6	6	7	6	7	8	7	9	

(F-08)

Matriz para la priorización de ideas de Proyectos del Plan de Desarrollo Territorial

Departamento: Choluteca **Municipio: El Triunfo** **Zona: Alta** **Fecha: 11/03/2019 12/03/2019**

Eje Temático: Educación **Lugar de Asamblea: Salón de la plaza centroamericana de la Paz**

CRITERIOS PARA PRIORIZACI0N	Ponde Ración	San Buena Aventura 1:			Las Uvas:			Las Chacaras:			Los Coyotes:			Comunidad:			Comunidad:		
		a	B	c	a	b	c	a	b	C	a	b	c	a	b	c	a	b	C
Criterio 1. Alcance de la idea del proyecto																			
• Resuelve el problema para una comunidad	1		1				1		1	2									
• Resuelve el problema para varias comunidades	2										3	3							
• Resuelve el problema para todas las comunidades de la Zona Territorial	3	3				3													
Criterio 2. Género/Grupos vulnerable																			
• La idea de proyecto propuesta no aligera lacarga de trabajo de las mujeres/niños/etnias	1								1										
• La idea de proyecto propuesta alivia un pocola carga de trabajo de las mujeres/niños/etnias	2	2	2			2	2	2		2		2							
• La idea de proyecto resuelve una necesidad sentida de las mujeres/niños/etnias	3										3								
Criterio 3. Importancia del Proyecto																			
• El proyecto es aceptable (no daña el ambiente y favorece la inversión)	1	1				1	1	1	1	2		2							
• El proyecto es necesario (en virtud que contribuye con el desarrollo social y económico)	2		2								3								
• El proyecto es vital (porque la vida de la población depende de sus beneficios)	3																		
Criterio 4. Número de beneficiarios que atiende																			
• El proyecto atiende menos de 300 beneficiarios	1																		
• El proyecto atiende entre 300 y 1,000 Beneficiaries	2							2	2										
• El proyecto atiende más de 1,000 beneficiarios	3	3	3			3	3			3	3	3							
Puntos alcanzados		10	8			9	10	6	8	9	12	10							

(F-08)

Matriz para la priorización de ideas de Proyectos del Plan de Desarrollo Territorial

Departamento: Choluteca **Municipio: El Triunfo** **Zona: Alta** **Fecha: 11/03/2019 12/03/2019**

Eje Temático: Educación **Lugar de Asamblea: Salón de la plaza centroamericana de la Paz**

CRITERIOS PARA PRIORIZACI0N	Ponde Ración	Matapalo Ensenada :			Rio Grande 1:			Rio Grande 2:			Rio Grande 3:			La Calera:			San Antonio, El Cahuano:			Mercedes del Perico:		
		a	b	c	a	b	c	a	b	c	a	b	c	a	b	c	A	b	c	a	b	C
Criterio 1. Alcance de la idea del proyecto																						
• Resuelve el problema para una comunidad	1																					
• Resuelve el problema para varias comunidades	2	2			2			2			2			2			2			2		
• Resuelve el problema para todas las comunidades de la Zona Territorial	3																					
Criterio 2. Género/Grupos vulnerable																						
• La idea de proyecto propuesta no aligera la carga de trabajo de las mujeres/niños/etnias	1																					
• La idea de proyecto propuesta alivia un poco la carga de trabajo de las mujeres/niños/etnias	2	2			2			2			2			2			2			2		
• La idea de proyecto resuelve una necesidad sentida de las mujeres/niños/etnias	3																					
Criterio 3. Importancia del Proyecto																						
• El proyecto es aceptable (no daña el ambiente y favorece la inversión)	1				1			1			1											
• El proyecto es necesario (en virtud que contribuye con el desarrollo social y económico)	2	2												2			2			2		
• El proyecto es vital (porque la vida de la población depende de sus beneficios)	3																					
Criterio 4. Número de beneficiarios que atiende																						
• El proyecto atiende menos de 300 beneficiarios	1	1			1			1			1			1			1			1		
• El proyecto atiende entre 300 y 1,000 Beneficiaries	2																					
• El proyecto atiende más de 1,000 beneficiarios	3																					
Puntos alcanzados		7			7																	

(F-07)

Listado de Proyectos Priorizados de los Planes de Desarrollo de cada Comunidad por zonas y por eje temático.

Departamento: Choluteca **Municipio: El Triunfo** **Zona: Alta** **Fecha: 11/03/2019 12/03/2019**

Eje Temático: Recursos Naturales y Ambiente

N°	Nombre Comunidad	Nombre de los Proyectos Priorizados	Costos Aproximados
1	Piedra Parada	A Reforestación de las quebradas de invierno	8,000.00
		B Protección a la fuente de agua	8,000.00
		C comité de vigilancia	
2	El Chorro	A Promover campañas de protección al medio ambiente	10,000.00
		B	
		C	
3	El Zapote	A realizar plantaciones forestales para conservación de la quebrada	10,000.00
		B promover campañas sobre protección del medio ambiente	8,000.00
		C promover la conservación de animales	8,000.00
4	Santa María	A Realizar plantaciones de arboles	5,000.00
		B promover capacitaciones de uso y manejo químico	8,000.00
		C Formar comité para protección del medio ambiente	5,000.00
5	Tierras Coloradas	A Reforestación	8,000.00
		B	
		C	
6	Las Casitas	A Reforestación	5,000.00
		B promover el uso del químico	10,000.00
		C formar comité para protección de animales	8,000.00

(F-07)

Listado de Proyectos Priorizados de los Planes de Desarrollo de cada Comunidad por zonas y por eje temático.

Departamento: Choluteca **Municipio: El Triunfo** **Zona: Alta** **Fecha: 11/03/2019 12/03/2019**

Eje Temático: Recursos Naturales

N°	Nombre Comunidad	Nombre de los Proyectos Priorizados	Costos Aproximados
7	El Burío	A Promover campaña de protección al medio ambiente	5,000.00
		B Ejecutar Reforestación de 500 arboles	5,000.00
		C hacer practica de conservación de suelos y barreras vivas	12,000.00
8	Santa Teresa El Llano	A crear un comité de vigilancia	10,000.00
		B	
		C	
9	Santa Teresa Centro	A ejecutar Reforestación en la comunidad	10,000.00
		B formar comité para protección de los animales	5,000.00
		C promover el uso y manejo de los químicos	5,000.00
10	Santa Teresa Rio Abajo	A Realizar Reforestación de las zonas aledañas	10,000.00
		B crear un lugar para el tratamiento de la basura	8,000.00
		C crear un comité de medio ambiente	15,000.00
11	Santa Tersa Las Bateas	A implementar campañas de Reforestación	8,000.00
		B crear comité de participación del medio ambiente	10,000.00
		C crear cosechas de agua	30,000.00
12	San Buena Aventura 2	A promover la concientización al medio ambiente	8,000.00
		B	
		C	

(F-07)

Listado de Proyectos Priorizados de los Planes de Desarrollo de cada Comunidad por zonas y por eje temático.

Departamento: Choluteca **Municipio: El Triunfo** **Zona: Alta** **Fecha: 11/03/2019 12/03/2019**

Eje Temático: Recursos Naturales Y Ambiente

N°	Nombre Comunidad	Nombre de los Proyectos Priorizados	Costos Aproximados
13	San Buena Aventura N-1	A ejecutar la reforestación de 1000 plantas	18,000.00
		B promover la concientización al medio ambiente	8,000.00
		C Elaboración de insecticidas naturales	8,000.00
14	Las Uvas	A Comité de Medio Ambiente	8,000.00
		B Capacitación sobre incendios forestales	8,000.00
		C	
15	Las Chácaras	A Reforestar y limpiar la quebrada la Pacona	8,000.00
		B Proteger y reforestar el nacimiento de agua	8,000.00
		C promover la conservación del medio ambiente	8/,000.00
16	Los Coyotes	A proyecto de reforestación	18,000.00
		B plan de conservación forestal	8,000.00
		C	
		A	
		B	
		C	
		A	
		B	
		C	

(F-07)

Listado de Proyectos Priorizados de los Planes de Desarrollo de cada Comunidad por zonas y por eje temático.

Departamento: Choluteca **Municipio: El Triunfo** **Zona: Alta** **Fecha: 11/03/2019 12/03/2019**

Eje Temático: Recursos Naturales Y Ambiente

N°	Nombre Comunidad	Nombre de los Proyectos Priorizados	Costos Aproximados
17	Matapalos Ensenada	A Reforestación de las áreas afectadas	18,000.00
		B Formar comité de protección del medio ambiente	8,000.00
		C	
18	Rio Grande 1	A Planeación forestal	18,000.00
		B Campaña de limpieza	18,000.00
		C Zonas restringidas y áreas verdes	18,000.00
19	Rio Grande 2	A Reforestación de áreas protegidas	18,000.00
		B creación de un comité de protección del medio ambiente	8,000.00
		C Implementar campañas de limpieza	18,000.00
20	Rio Grande 3	A reforestar áreas afectadas	18,000.00
		B formar un comité del medio ambiente	8,000.00
		C	
21	La Calera	A Eco fogones	300,000.00
		B Reforestación	18,000.00
		C	
22	San Antonio Y El Cahuano	A Planeación forestal	18,000.00
		B Construcción de eco fogones	300,000.00
		C Declarar áreas protegidas	18,000.00

(F-07)

Listado de Proyectos Priorizados de los Planes de Desarrollo de cada Comunidad por zonas y por eje temático.

Departamento: Choluteca **Municipio: El Triunfo** **Zona: Alta** **Fecha: 11/03/2019 12/03/2019**

Eje Temático: Recursos Naturales Y Ambiente

N°	Nombre Comunidad	Nombre de los Proyectos Priorizados	Costos Aproximados
23	Mercedes Del Perico	A construcción de eco fogones	300,000.00
		B planificación profesional	18,000.00
		C establecer áreas protegidas	18,000.00
		A	
		B	
		C	
		A	
		B	
		C	
		A	
		B	
		C	
		A	
		B	
		C	
		A	
		B	
		C	

(F-08)

Matriz para la priorización de ideas de Proyectos del Plan de Desarrollo Territorial

Departamento: Choluteca **Municipio: El Triunfo** **Zona: Alta** **Fecha: 11/03/2019 12/03/2019**

Eje Temático: Recursos Naturales y Ambiente **Lugar de Asamblea: Salón de la plaza centroamericana de la Paz**

CRITERIOS PARA PRIORIZACI0N	Ponde Ración	Piedra Parada:			El Chorro:			El Zapote:			Santa Maria:			Tierras Coloradas:			Las Casitas:		
		a	B	c	A	b	c	a	b	C	a	b	c	a	b	c	a	b	c
Criterio 1. Alcance de la idea del proyecto																			
• Resuelve el problema para una comunidad	1	1	1					1		1				1					
• Resuelve el problema para varias comunidades	2											2							
• Resuelve el problema para todas las comunidades de la Zona Territorial	3			3	3				3		3		3						
Criterio 2. Género/Grupos vulnerables																			
• La idea de proyecto propuesta no aligera la carga de trabajo de las mujeres/niños/etnias	1	1						1						1					
• La idea de proyecto propuesta alivia un poco la carga de trabajo de las mujeres/niños/etnias	2		2							2		2							
• La idea de proyecto resuelve una necesidad sentida de las mujeres/niños/etnias	3			3	3				3		3		3						
Criterio 3. Importancia del Proyecto																			
• El proyecto es aceptable (no daña el ambiente y favorece la inversión)	1	1	1					1		1				1					
• El proyecto es necesario (en virtud que contribuye con el desarrollo social y económico)	2											2							
• El proyecto es vital (porque la vida de la población depende de sus beneficios)	3			3	3				3		3		3						
Criterio 4. Número de beneficiarios que atiende																			
• El proyecto atiende menos de 300 beneficiarios	1	1	1					1		1				1					
• El proyecto atiende entre 300 y 1,000 Beneficiaries	2				2				2			2	2						
• El proyecto atiende más de 1,000 beneficiarios	3			3							3								
Puntos alcanzados		4	5	12	11			4	11	5	12	8	11	4					

(F-08)

Matriz para la priorización de ideas de Proyectos del Plan de Desarrollo Territorial

Departamento: Choluteca Municipio: El Triunfo Zona: Alta Fecha: 11/03/2019 12/03/2019

Eje Temático: Recursos Naturales Y Ambiente Lugar de Asamblea: Salón de la plaza centroamericana de la Paz

CRITERIOS PARA PRIORIZACI0N	Ponde Ración	El Burio:			Santa Teresa El Llano:			Santa Teresa Centro:			Santa Teresa Rio Abajo:			Santa Teresa Las Bateas:			San Buena Aventura 2:		
		a	B	c	a	b	c	a	b	C	a	b	c	A	b	c	a	b	C
Criterio 1. Alcance de la idea del proyecto																			
• Resuelve el problema para una comunidad	1		1	1				1				1	1		1				
• Resuelve el problema para varias comunidades	2	2							2	2	2					2			
• Resuelve el problema para todas las comunidades de la Zona Territorial	3				3									3			3		
Criterio 2. Género/Grupos vulnerables																			
• La idea de proyecto propuesta no aligera la carga de trabajo de las mujeres/niños/etnias	1																		
• La idea de proyecto propuesta alivia un poco la carga de trabajo de las mujeres/niños/etnias	2	2	2	2	2			2	2	2	2	2	2	2	2	2	2		
• La idea de proyecto resuelve una necesidad sentida de las mujeres/niños/etnias	3																		
Criterio 3. Importancia del Proyecto																			
• El proyecto es aceptable (no daña el ambiente y favorece la inversión)	1	1	1	1	1			1											
• El proyecto es necesario (en virtud que contribuye con el desarrollo social y económico)	2								2	2	2	2	2	2	2	2	2		
• El proyecto es vital (porque la vida de la población depende de sus beneficios)	3																		
Criterio 4. Número de beneficiarios que atiende																			
• El proyecto atiende menos de 300 beneficiarios	1																		
• El proyecto atiende entre 300 y 1,000 Beneficiaries	2	2	2	2				2	2	2	2	2	2			2			
• El proyecto atiende más de 1,000 beneficiarios	3				3									3	3		3		

Puntos alcanzados		7	6	6	9			7	8	8	8	7	7	10	8	8	10			

(F-08)

Matriz para la priorización de ideas de Proyectos del Plan de Desarrollo Territorial

Departamento: Choluteca **Municipio: El Triunfo** **Zona: Alta** **Fecha: 11/03/2019 12/03/2019**

Eje Temático: Recursos Naturales Y Ambiente **Lugar de Asamblea: Salón de la plaza centroamericana de la Paz**

CRITERIOS PARA PRIORIZACI0N	Ponde Ración	San Buena Aventura 1:			Las Uvas:			Las Chacaras:			Los Coyotes:			Comunidad:			Comunidad:		
		a	B	c	a	b	c	a	b	c	a	b	c	a	b	c	a	b	c
Criterio 1. Alcance de la idea del proyecto																			
• Resuelve el problema para una comunidad	1			1															
• Resuelve el problema para varias comunidades	2					2													
• Resuelve el problema para todas las comunidades de la Zona Territorial	3	3	3		3			3	3	3	3								
Criterio 2. Género/Grupos vulnerable																			
• La idea de proyecto propuesta no aligera la carga de trabajo de las mujeres/niños/etnias	1																		
• La idea de proyecto propuesta alivia un poco la carga de trabajo de las mujeres/niños/etnias	2	2	2	2	2				2	2	2								
• La idea de proyecto resuelve una necesidad sentida de las mujeres/niños/etnias	3					3		3											
Criterio 3. Importancia del Proyecto																			
• El proyecto es aceptable (no daña el ambiente y favorece la inversión)	1																		
• El proyecto es necesario (en virtud que contribuye con el desarrollo social y económico)	2			2						2	2								
• El proyecto es vital (porque la vida de la población depende de sus beneficios)	3	3	3		3	3		3	3										
Criterio 4. Número de beneficiarios que atiende																			
• El proyecto atiende menos de 300 beneficiarios	1																		
• El proyecto atiende entre 300 y 1,000 Beneficiaries	2																		

• El proyecto atiende más de 1,000 beneficiarios	3	3	3	3	3	3		3	3	3	3										
Puntos alcanzados		11	11	8	11	11		12	11	10	10										

(F-08)

Matriz para la priorización de ideas de Proyectos del Plan de Desarrollo Territorial

Departamento: Choluteca **Municipio: El Triunfo** **Zona: Alta** **Fecha: 11/03/2019 12/03/2019**

Eje Temático: Recursos Naturales Y Ambiente **Lugar de Asamblea: Salón de la plaza centroamericana de la Paz**

CRITERIOS PARA PRIORIZACI0N	Ponde Ración	Matapalo Ensenada:			Rio Grande 1:			Rio Grande 2:			Rio Grande 3:			La Calera:				San Antonio, El Cahuano:			Mercedes del Perico:		
		a	b	c	a	b	c	a	b	c	a	b	c	a	b	c	a	b	c	a	b	c
Criterio 1. Alcance de la idea del proyecto																							
• Resuelve el problema para una comunidad	1		1			1	1		1						1			1			1	
• Resuelve el problema para varias comunidades	2																						
• Resuelve el problema para todas las comunidades de la Zona Territorial	3	3			3			3			3			3			3			3			
Criterio 2. Género/Grupos vulnerable																							
• La idea de proyecto propuesta no aligera la carga de trabajo de las mujeres/niños/etnias	1																						
• La idea de proyecto propuesta alivia un poco la carga de trabajo de las mujeres/niños/etnias	2		2			2	2		2						2			2			2	
• La idea de proyecto resuelve una necesidad sentida de las mujeres/niños/etnias	3	3			3			3			3			3			3			3			
Criterio 3. Importancia del Proyecto																							
• El proyecto es aceptable (no daña el ambiente y favorece la inversión)	1		1			1			1						1			1			1	
• El proyecto es necesario (en virtud que contribuye con el desarrollo social y económico)	2	2			2		2	2			2			2			2			2			
• El proyecto es vital (porque la vida de la población depende de sus beneficios)	3																						
Criterio 4. Número de beneficiarios que atiende																							
• El proyecto atiende menos de 300 beneficiarios	1		1			1			1						1			1			1	
• El proyecto atiende entre 300 y 1,000 Beneficiaries	2																						
• El proyecto atiende más de 1,000 beneficiarios	3	3			3		3	3			3			3			3			3			
Puntos alcanzados		11	5		11	5	8	11	5		11			11	5		11	6		11	5		

(F-07)

Listado de Proyectos Priorizados de los Planes de Desarrollo de cada Comunidad por zonas y por eje temático.

Departamento: Choluteca **Municipio: El Triunfo** **Zona: Alta** **Fecha: 11/03/2019 12/03/2019**

Eje Temático: Grupos Vulnerables Tercera Edad

N°	Nombre Comunidad	Nombre de los Proyectos Priorizados	Costos Aproximados
1	Piedra Parada	A Integración a las personas de tercera edad	37,000.00
		B	
		C	
2	El Chorro	A Apoyo Integral al adulto mayor	10,000.00
		B	
		C	
3	El Zapote	A	
		B	
		C	
4	Santa María	A	
		B	
		C	
5	Tierras Coloradas	A	
		B	
		C	
6	Las Casitas	A Creación del programa alimenticio	18.000.00
		B	

		C	

(F-07)

Listado de Proyectos Priorizados de los Planes de Desarrollo de cada Comunidad por zonas y por eje temático.

Departamento: Choluteca **Municipio: El Triunfo** **Zona: Alta** **Fecha: 11/03/2019 12/03/2019**

Eje Temático: Grupos Vulnerables Tercera Edad

N°	Nombre Comunidad	Nombre de los Proyectos Priorizados	Costos Aproximados
7	El Burío	A-Dotar bonos para la tercera edad	20,000.00
		B -	
		C-	
8	Santa Teresa El Llano	A -	
		B -	
		C-	
9	Santa Teresa Centro	A –Creación de programas alimenticias tercera edad	10,000.00
		B –Dotar de medicamentos al adulto mayor	8,000.00
		C -	
10	Santa Teresa Rio Abajo	A –Apoyo Integral al adulto mayor	100,000.00
		B -	
		C-	
11	Santa Tersa Las Bateas	A-Dotar de bonos a la tercera edad	120,000.00
		B-	
		C-	
12	San Buena Aventura 2	A-Celebración del día del adulto mayor	8,000.00
		B-	

		C-	

(F-07)

Listado de Proyectos Priorizados de los Planes de Desarrollo de cada Comunidad por zonas y por eje temático.

Departamento: Choluteca **Municipio: El Triunfo** **Zona: Alta** **Fecha: 11/03/2019 12/03/2019**

Eje Temático: Grupos Vulnerables Tercera Edad

N°	Nombre Comunidad	Nombre de los Proyectos Priorizados	Costos Aproximados
13	San Buena Aventura N-1	A	
		B	
		C	
14	Las Uvas	A Apoyo integral a la tercera edad	8,000.00
		B mejoramiento de calidad de vida al adulto mayor	8,000.00
		C	
15	Las Chácaras	A Dotar de bonos a la tercera edad	150,000.00
		B	
		C	
16	Los Coyotes	A	
		B	
		C	
		A	
		B	
		C	
		A	
		B	

		C	

(F-07)

Listado de Proyectos Priorizados de los Planes de Desarrollo de cada Comunidad por zonas y por eje temático.

Departamento: Choluteca **Municipio: El Triunfo** **Zona: Alta** **Fecha: 11/03/2019 12/03/2019**

Eje Temático: Grupos Vulnerables Tercera Edad

N°	Nombre Comunidad	Nombre de los Proyectos Priorizados	Costos Aproximados
17	Matapalos Ensenada	A	
		B	
		C	
18	Rio Grande 1	A	
		B	
		C	
19	Rio Grande 2	A	
		B	
		C	
20	Rio Grande 3	A	
		B	
		C	
21	La Calera	A Bonos Para la tercera edad	250,000.00
		B	
		C	
22	San Antonio Y El Cahuano	A	
		B	

		C	

(F-08)

Matriz para la priorización de ideas de Proyectos del Plan de Desarrollo Territorial

Departamento: Choluteca **Municipio: El Triunfo** **Zona: Alta** **Fecha: 11/03/2019 12/03/2019**

Eje Temático: Grupos Vulnerables Tercera Edad **Lugar de Asamblea: Salón de la plaza centroamericana de la Paz**

CRITERIOS PARA PRIORIZACI0N	Ponde Ración	Piedra Parada:			El Chorro:			El Zapote:			Santa Maria:			Tierras Coloradas:			Las Casitas:		
		a	B	c	a	b	c	a	b	c	a	b	c	a	b	c	a	b	c
Criterio 1. Alcance de la idea del proyecto																			
• Resuelve el problema para una comunidad	1	1															1		
• Resuelve el problema para varias comunidades	2																		
• Resuelve el problema para todas las comunidades de la Zona Territorial	3				3														
Criterio 2. Género/Grupos vulnerables																			
• La idea de proyecto propuesta no aligera la carga de trabajo de las mujeres/niños/etnias	1	1																	
• La idea de proyecto propuesta alivia un poco la carga de trabajo de las mujeres/niños/etnias	2																2		
• La idea de proyecto resuelve una necesidad sentida de las mujeres/niños/etnias	3				3														
Criterio 3. Importancia del Proyecto																			
• El proyecto es aceptable (no daña el ambiente y favorece la inversión)	1	1															1		
• El proyecto es necesario (en virtud que contribuye con el desarrollo social y económico)	2																		
• El proyecto es vital (porque la vida de la población depende de sus beneficios)	3				3														
Criterio 4. Número de beneficiarios que atiende																			
• El proyecto atiende menos de 300 beneficiarios	1	1															1		
• El proyecto atiende entre 300 y 1,000 Beneficiaries	2				2														

• El proyecto atiende más de 1,000 beneficiarios	3																		
Puntos alcanzados		4			11												5		

(F-08)

Matriz para la priorización de ideas de Proyectos del Plan de Desarrollo Territorial

Departamento: Choluteca **Municipio: El Triunfo** **Zona: Alta** **Fecha: 11/03/2019 12/03/2019**

Eje Temático: Grupos Vulnerables Tercera Edad **Lugar de Asamblea: Salón de la plaza centroamericana de la Paz**

CRITERIOS PARA PRIORIZACI0N	Ponde Ración	El Burio:			Santa Teresa El Llano:			Santa Teresa Centro:			Santa Teresa Rio Abajo:			Santa Teresa Las Bateas:			San Buena Aventura 2:		
		a	B	c	a	b	c	a	b	c	a	b	c	a	b	c	a	b	c
Criterio 1. Alcance de la idea del proyecto																			
• Resuelve el problema para una comunidad	1																		
• Resuelve el problema para varias comunidades	2																		
• Resuelve el problema para todas las comunidades de la Zona Territorial	3	3						3	3		3			3			3		
Criterio 2. Género/Grupos vulnerables																			
• La idea de proyecto propuesta no aligera la carga de trabajo de las mujeres/niños/etnias	1																		
• La idea de proyecto propuesta alivia un poco la carga de trabajo de las mujeres/niños/etnias	2								2					2			2		
• La idea de proyecto resuelve una necesidad sentida de las mujeres/niños/etnias	3	3						3			3								
Criterio 3. Importancia del Proyecto																			
• El proyecto es aceptable (no daña el ambiente y favorece la inversión)	1																1		
• El proyecto es necesario (en virtud que contribuye con el desarrollo social y económico)	2							2	2		2			2					
• El proyecto es vital (porque la vida de la población depende de sus beneficios)	3	3																	
Criterio 4. Número de beneficiarios que atiende																			
• El proyecto atiende menos de 300 beneficiarios	1																		
• El proyecto atiende entre 300 y 1,000 Beneficiaries	2	2							2					2			2		

• El proyecto atiende más de 1,000 beneficiarios	3							3			3								
Puntos alcanzados		11						11	9		11			9			8		

(F-08)

Matriz para la priorización de ideas de Proyectos del Plan de Desarrollo Territorial

Departamento: Choluteca **Municipio: El Triunfo** **Zona: Alta** **Fecha: 11/03/2019 12/03/2019**

Eje Temático: Grupos Vulnerables Tercera Edad **Lugar de Asamblea: Salón de la plaza centroamericana de la Paz**

CRITERIOS PARA PRIORIZACI0N	Ponde Ración	San Buena Aventura 1:			Las Uvas:			Las Chacaras:			Los Coyotes:			Comunidad:			Comunidad:		
		a	B	c	a	b	c	a	b	c	a	b	c	a	b	c	a	B	C
Criterio 1. Alcance de la idea del proyecto																			
• Resuelve el problema para una comunidad	1																		
• Resuelve el problema para varias comunidades	2				2	2		3											
• Resuelve el problema para todas las comunidades de la Zona Territorial	3																		
Criterio 2. Género/Grupos vulnerable																			
• La idea de proyecto propuesta no aligera lacarga de trabajo de las mujeres/niños/etnias	1																		
• La idea de proyecto propuesta alivia un pocola carga de trabajo de las mujeres/niños/etnias	2				2	2													
• La idea de proyecto resuelve una necesidad sentida de las mujeres/niños/etnias	3							3											
Criterio 3. Importancia del Proyecto																			
• El proyecto es aceptable (no daña el ambiente y favorece la inversión)	1				1														
• El proyecto es necesario (en virtud que contribuye con el desarrollo social y económico)	2					2		2											
• El proyecto es vital (porque la vida de la población depende de sus beneficios)	3																		
Criterio 4. Número de beneficiarios que atiende																			
• El proyecto atiende menos de 300 beneficiarios	1																		
• El proyecto atiende entre 300 y 1,000 Beneficiaries	2																		

• El proyecto atiende más de 1,000 beneficiarios	3				3	3		3											
Puntos alcanzados					8	9		11											

(F-07)

Listado de Proyectos Priorizados de los Planes de Desarrollo de cada Comunidad por zonas y por eje temático.

Departamento: Choluteca **Municipio: El Triunfo** **Zona: Alta** **Fecha: 11/03/2019 12/03/2019**

Eje Temático: Grupos Vulnerables Niñez Y Juventud

N°	Nombre Comunidad	Nombre de los Proyectos Priorizados	Costos Aproximados
1	Piedra Parada	A Capacitación psicológica y apoyo integral	8,000.00
		B Curso de manualidades	8,000.00
		C	
2	El Chorro	A promover valores cívicos y morales	5,000.00
		B	
		C	
3	El Zapote	A	
		B	
		C	
4	Santa María	A Realizar campeonatos de futbol	3,000.00
		B	
		C	
5	Tierras Coloradas	A	
		B	
		C	
6	Las Casitas	A Ejecutar campeonatos de futbol	5,000.00

		B	
		C	

(F-07)

Listado de Proyectos Priorizados de los Planes de Desarrollo de cada Comunidad por zonas y por eje temático.

Departamento: Choluteca **Municipio: El Triunfo** **Zona: Alta** **Fecha: 11/03/2019 12/03/2019**

Eje Temático: Grupos Vulnerables Niñez Y Juventud

N°	Nombre Comunidad	Nombre de los Proyectos Priorizados	Costos Aproximados
7	El Burío	A Capacitaciones del código de la niñez	8,000.00
		B	
		C	
8	Santa Teresa El Llano	A	
		B	
		C	
9	Santa Teresa Centro	A	
		B	
		C	
10	Santa Teresa Rio Abajo	A promover la Prevención de drogas y maras	8,000.00
		B	
		C	
11	Santa Tersa Las Bateas	A Implementar capacitaciones en Prevención de drogas	8,000.00
		B	
		C	

12	San Buena Aventura 2	A promover la Prevención de violencia de jóvenes	8,000.00
		B	
		C	

(F-07)

Listado de Proyectos Priorizados de los Planes de Desarrollo de cada Comunidad por zonas y por eje temático.

Departamento: Choluteca **Municipio: El Triunfo** **Zona: Alta** **Fecha: 11/03/2019 12/03/2019**

Eje Temático: Grupos Vulnerables Niñez Y Juventud

N°	Nombre Comunidad	Nombre de los Proyectos Priorizados	Costos Aproximados
13	San Buena Aventura N-1	A promover Prevención sobre maras y pandillas	8,000.00
		B	
		C	
14	Las Uvas	A Prevención de Drogas y maras en área rural	8,000.00
		B	
		C	
15	Las Chácaras	A	
		B	
		C	
16	Los Coyotes	A	
		B	
		C	
		A	
		B	

		C	
		A	
		B	
		C	

(F-07)

Listado de Proyectos Priorizados de los Planes de Desarrollo de cada Comunidad por zonas y por eje temático.

Departamento: Choluteca **Municipio: El Triunfo** **Zona: Alta** **Fecha: 11/03/2019 12/03/2019**

Eje Temático: Grupos Vulnerables Niñez Y Juventud

N°	Nombre Comunidad	Nombre de los Proyectos Priorizados	Costos Aproximados
17	Matapalos Ensenada	A	
		B	
		C	
18	Rio Grande 1	A	
		B	
		C	
19	Rio Grande 2	A	
		B	
		C	
20	Rio Grande 3	A	
		B	
		C	
21	La Calera	A Capacitaciones para jóvenes	8,000.00
		B	

		C	
22	San Antonio Y El Cahuano	A	
		B	
		C	

(F-07)

Listado de Proyectos Priorizados de los Planes de Desarrollo de cada Comunidad por zonas y por eje temático.

Departamento: Choluteca **Municipio: El Triunfo** **Zona: Alta** **Fecha: 11/03/2019 12/03/2019**

Eje Temático: Grupos Vulnerables Niñez Juventud

N°	Nombre Comunidad	Nombre de los Proyectos Priorizados	Costos Aproximados
23	Mercedes del Perico	A	
		B	
		C	
		A	
		B	
		C	
		A	
		B	
		C	
		A	
		B	
		C	
		A	
		B	

		C	
		A	
		B	
		C	

(F-08)

Matriz para la priorización de ideas de Proyectos del Plan de Desarrollo Territorial

Departamento: Choluteca Municipio: El Triunfo Zona: Alta Fecha: 11/03/2019 12/03/2019

Eje Temático: Grupos Vulnerables Niñez Y Juventud Lugar de Asamblea: Salón de la plaza centroamericana de la Paz

CRITERIOS PARA PRIORIZACI0N	Ponde Ración	Piedra Parada:			El Chorro:			El Zapote:			Santa Maria:			Tierras Coloradas:			Las Casitas:		
		a	B	c	a	b	c	a	b	c	a	b	C	a	b	c	a	b	c
Criterio 1. Alcance de la idea del proyecto																			
• Resuelve el problema para una comunidad	1	1	1		1														
• Resuelve el problema para varias comunidades	2																		
• Resuelve el problema para todas las comunidades de la Zona Territorial	3										3								
Criterio 2. Género/Grupos vulnerables																			
• La idea de proyecto propuesta no aligera la carga de trabajo de las mujeres/niños/etnias	1	1	1		1														
• La idea de proyecto propuesta alivia un poco la carga de trabajo de las mujeres/niños/etnias	2																		
• La idea de proyecto resuelve una necesidad sentida de las mujeres/niños/etnias	3										3								
Criterio 3. Importancia del Proyecto																			
• El proyecto es aceptable (no daña el ambiente y favorece la inversión)	1	1	1																
• El proyecto es necesario (en virtud que contribuye con el desarrollo social y económico)	2				2														
• El proyecto es vital (porque la vida de la población depende de sus beneficios)	3										3								

Criterio 4. Número de beneficiarios que atiende																			
• El proyecto atiende menos de 300 beneficiarios	1	1	1		1														
• El proyecto atiende entre 300 y 1,000 Beneficiaries	2																		
• El proyecto atiende más de 1,000 beneficiarios	3										3								
Puntos alcanzados		4	4		5						12								

(F-08)

Matriz para la priorización de ideas de Proyectos del Plan de Desarrollo Territorial

Departamento: Choluteca **Municipio: El Triunfo** **Zona: Alta** **Fecha: 11/03/2019 12/03/2019**

Eje Temático: Grupos Vulnerables Niñez Y Juventud **Lugar de Asamblea: Salón de la plaza centroamericana de la Paz**

CRITERIOS PARA PRIORIZACI0N	Ponde Ración	El Burio:			Santa Teresa El Llano:			Santa Teresa Centro:			Santa Teresa Rio Abajo:			Santa Teresa Las Bateas:			San Buena Aventura 2:		
		a	B	c	a	b	c	a	b	c	a	b	c	a	b	C	a	b	C
Criterio 1. Alcance de la idea del proyecto																			
• Resuelve el problema para una comunidad	1																		
• Resuelve el problema para varias comunidades	2													2					
• Resuelve el problema para todas las comunidades de la Zona Territorial	3	3									3						3		
Criterio 2. Género/Grupos vulnerables																			
• La idea de proyecto propuesta no aligera lacarga de trabajo de las mujeres/niños/etnias	1																		
• La idea de proyecto propuesta alivia un pocola carga de trabajo de las mujeres/niños/etnias	2	2									2			2			2		
• La idea de proyecto resuelve una necesidad sentida de las mujeres/niños/etnias	3																		
Criterio 3. Importancia del Proyecto																			
• El proyecto es aceptable (no daña el ambiente y favorece la inversión)	1																1		
• El proyecto es necesario (en virtud que contribuye con el desarrollo social y económico)	2	2									2			2					
• El proyecto es vital (porque la vida de la población depende de sus beneficios)	3																		

Criterio 4. Número de beneficiarios que atiende																			
• El proyecto atiende menos de 300 beneficiarios	1																		
• El proyecto atiende entre 300 y 1,000 Beneficiaries	2													2					
• El proyecto atiende más de 1,000 beneficiarios	3	3									3						3		
Puntos alcanzados		10									10			8			9		

(F-08)

Matriz para la priorización de ideas de Proyectos del Plan de Desarrollo Territorial

Departamento: Choluteca Municipio: El Triunfo Zona: Alta Fecha: 11/03/2019 12/03/2019

Eje Temático: Grupos Vulnerables Niñez y Juventud Lugar de Asamblea: Salón de la plaza centroamericana de la Paz

CRITERIOS PARA PRIORIZACI0N	Ponde Ración	San Buena Aventura 1:			Las Uvas:			Las Chacaras:			Los Coyotes:			Comunidad:			Comunidad:		
		a	B	c	a	b	c	a	b	c	a	b	C	a	b	c	a	B	C
Criterio 1. Alcance de la idea del proyecto																			
• Resuelve el problema para una comunidad	1																		
• Resuelve el problema para varias comunidades	2																		
• Resuelve el problema para todas las comunidades de la Zona Territorial	3	3			3														
Criterio 2. Género/Grupos vulnerable																			
• La idea de proyecto propuesta no aligera la carga de trabajo de las mujeres/niños/etnias	1																		
• La idea de proyecto propuesta alivia un poco la carga de trabajo de las mujeres/niños/etnias	2				2														
• La idea de proyecto resuelve una necesidad sentida de las mujeres/niños/etnias	3	3																	
Criterio 3. Importancia del Proyecto																			
• El proyecto es aceptable (no daña el ambiente y favorece la inversión)	1	1																	
• El proyecto es necesario (en virtud que contribuye con el desarrollo social y económico)	2				2														
• El proyecto es vital (porque la vida de la población depende de sus beneficios)	3																		

Criterio 4. Número de beneficiarios que atiende																			
• El proyecto atiende menos de 300 beneficiarios	1																		
• El proyecto atiende entre 300 y 1,000 Beneficiaries	2																		
• El proyecto atiende más de 1,000 beneficiarios	3	3			3														
Puntos alcanzados		12			10														

(F-08)

Matriz para la priorización de ideas de Proyectos del Plan de Desarrollo Territorial

Departamento: Choluteca **Municipio: El Triunfo** **Zona: Alta** **Fecha: 11/03/2019 12/03/2019**

Eje Temático: Grupos Vulnerables Niñez Y Juventud **Lugar de Asamblea: Salón de la plaza centroamericana de la Paz**

CRITERIOS PARA PRIORIZACI0N	Ponde Ración	Matapalo Ensenada :			Rio Grande 1:			Rio Grande 2:			Rio Grande 3:			La Calera:			San Antonio, El Cahuano:			Mercedes del Perico:		
		a	b	c	a	b	c	a	b	c	a	B	c	a	b	c	a	b	c	a	b	c
Criterio 1. Alcance de la idea del proyecto																						
• Resuelve el problema para una comunidad	1																					
• Resuelve el problema para varias comunidades	2													2								
• Resuelve el problema para todas las comunidades de la Zona Territorial	3																					
Criterio 2. Género/Grupos vulnerable																						
• La idea de proyecto propuesta no aligera la carga de trabajo de las mujeres/niños/etnias	1																					
• La idea de proyecto propuesta alivia un poco la carga de trabajo de las mujeres/niños/etnias	2																					
• La idea de proyecto resuelve una necesidad sentida de las mujeres/niños/etnias	3													3								
Criterio 3. Importancia del Proyecto																						
• El proyecto es aceptable (no daña el ambiente y favorece la inversión)	1																					
• El proyecto es necesario (en virtud que contribuye con el desarrollo social y económico)	2													2								
• El proyecto es vital (porque la vida de la población depende de sus beneficios)	3																					

Criterio 4. Número de beneficiarios que atiende																						
• El proyecto atiende menos de 300 beneficiarios	1													1								
• El proyecto atiende entre 300 y 1,000 Beneficiaries	2																					
• El proyecto atiende más de 1,000 beneficiarios	3																					
Puntos alcanzados														8								

(F-07)

Listado de Proyectos Priorizados de los Planes de Desarrollo de cada Comunidad por zonas y por eje temático.

Departamento: Choluteca **Municipio: El Triunfo** **Zona: Alta** **Fecha: 11/03/2019 12/03/2019**

Eje Temático: Grupos Vulnerables Mujeres

N°	Nombre Comunidad	Nombre de los Proyectos Priorizados	Costos Aproximados
1	Piedra Parada	A Talleres de costura y belleza	8,000.00
		B	
		C	
2	El Chorro	A Ejecutar orientación psicológica a mujeres	5,000.00
		B	
		C	
3	El Zapote	A	
		B	
		C	
4	Santa María	A	
		B	
		C	
5	Tierras Coloradas	A Campañas de D.D.H.H. y O.M.M	5,000.00

		B	
		C	
6	Las Casitas	A	
		B	
		C	

(F-07)

Listado de Proyectos Priorizados de los Planes de Desarrollo de cada Comunidad por zonas y por eje temático.

Departamento: Choluteca **Municipio: El Triunfo** **Zona: Alta** **Fecha: 11/03/2019 12/03/2019**

Eje Temático: Grupos Vulnerables Mujeres

N°	Nombre Comunidad	Nombre de los Proyectos Priorizados	Costos Aproximados
7	El Burío	A Talleres de repostería, sastrería, sala de belleza, etc.	8,000.00
		B	
		C	
8	Santa Teresa El Llano	A	
		B	
		C	
9	Santa Teresa Centro	A	
		B	
		C	
10	Santa Teresa Rio Abajo	A Empoderamiento de mujeres en situación de exclusión	8,000.00
		B	
		C	

11	Santa Tersa Las Bateas	A capacitación de empoderamiento de mujeres	8,000.00
		B	
		C	
12	San Buena Aventura 2	A promover la Prevención de violencia domestica	8,000.00
		B	
		C	

(F-07)

Listado de Proyectos Priorizados de los Planes de Desarrollo de cada Comunidad por zonas y por eje temático.

Departamento: Choluteca **Municipio: El Triunfo** **Zona: Alta** **Fecha: 11/03/2019 12/03/2019**

Eje Temático: Grupos Vulnerables Mujeres

N°	Nombre Comunidad	Nombre de los Proyectos Priorizados	Costos Aproximados
13	San Buena Aventura N-1	A promover la prevención de violencia domestica	8,000.00
		B	
		C	
14	Las Uvas	A Empoderamiento de mujeres en situaciones de exclusión social	8,000.00
		B	
		C	
15	Las Chácaras	A	
		B	
		C	
16	Los Coyotes	A	
		B	
		C	

		A	
		B	
		C	
		A	
		B	
		C	

(F-07)

Listado de Proyectos Priorizados de los Planes de Desarrollo de cada Comunidad por zonas y por eje temático.

Departamento: Choluteca **Municipio: El Triunfo** **Zona: Alta** **Fecha: 11/03/2019 12/03/2019**

Eje Temático: Grupos Vulnerables Mujeres

N°	Nombre Comunidad	Nombre de los Proyectos Priorizados	Costos Aproximados
17	Matapalos Ensenada	A	
		B	
		C	
18	Rio Grande 1	A	
		B	
		C	
19	Rio Grande 2	A Realizar talleres sobre corte y confección	8,000.00
		B	
		C	
20	Rio Grande 3	A	
		B	
		C	

21	La Calera	A	
		B	
		C	
22	San Antonio Y El Cahuano	A	
		B	
		C	

(F-07)

Listado de Proyectos Priorizados de los Planes de Desarrollo de cada Comunidad por zonas y por eje temático.

Departamento: Choluteca **Municipio: El Triunfo** **Zona: Alta** **Fecha: 11/03/2019 12/03/2019**

Eje Temático: Grupos Vulnerables Mujeres

N°	Nombre Comunidad	Nombre de los Proyectos Priorizados	Costos Aproximados
23	Mercedes del Perico	A	
		B	
		C	
		A	
		B	
		C	
		A	
		B	
		C	
		A	
		B	
		C	

		A	
		B	
		C	
		A	
		B	
		C	

(F-08)

Matriz para la priorización de ideas de Proyectos del Plan de Desarrollo Territorial

Departamento: Choluteca **Municipio: El Triunfo** **Zona: Alta** **Fecha: 11/03/2019 12/03/2019**

Eje Temático: Grupos Vulnerables Mujeres **Lugar de Asamblea: Salón de la plaza centroamericana de la Paz**

CRITERIOS PARA PRIORIZACI0N	Ponde Ración	Piedra Parada:			El Chorro:			El Zapote:			Santa Maria:			Tierras Coloradas:			Las Casitas:		
		a	B	c	a	b	c	a	B	c	a	b	c	a	b	c	a	b	c
Criterio 1. Alcance de la idea del proyecto																			
• Resuelve el problema para una comunidad	1				1									1					
• Resuelve el problema para varias comunidades	2																		
• Resuelve el problema para todas las comunidades de la Zona Territorial	3	3																	
Criterio 2. Género/Grupos vulnerables																			
• La idea de proyecto propuesta no aligera lacarga de trabajo de las mujeres/niños/etnias	1													1					
• La idea de proyecto propuesta alivia un pocola carga de trabajo de las mujeres/niños/etnias	2				2														
• La idea de proyecto resuelve una necesidad sentida de las mujeres/niños/etnias	3	3																	
Criterio 3. Importancia del Proyecto																			
• El proyecto es aceptable (no daña el ambiente y favorece la inversión)	1				1									1					
• El proyecto es necesario (en virtud que contribuye con el desarrollo social y económico)	2	2																	

• El proyecto es vital (porque la vida de la población depende de sus beneficios)	3																		
Criterio 4. Número de beneficiarios que atiende																			
• El proyecto atiende menos de 300 beneficiarios	1				1									1					
• El proyecto atiende entre 300 y 1,000 Beneficiaries	2																		
• El proyecto atiende más de 1,000 beneficiarios	3	3																	
Puntos alcanzados		11			5									4					

(F-08)

Matriz para la priorización de ideas de Proyectos del Plan de Desarrollo Territorial

Departamento: Choluteca **Municipio: El Triunfo** **Zona: Alta** **Fecha: 11/03/2019 12/03/2019**

Eje Temático: Grupos Vulnerables Mujeres **Lugar de Asamblea: Salón de la plaza centroamericana de la Paz**

CRITERIOS PARA PRIORIZACI0N	Ponde Ración	El Burio:			Santa Teresa El Llano:			Santa Teresa Centro:			Santa Teresa Rio Abajo:			Santa Teresa Las Bateas:			San Buena Aventura 2:		
		a	B	c	a	b	c	a	b	c	a	b	c	a	b	c	a	b	C
Criterio 1. Alcance de la idea del proyecto																			
• Resuelve el problema para una comunidad	1																		
• Resuelve el problema para varias comunidades	2										2			2					
• Resuelve el problema para todas las comunidades de la Zona Territorial	3	3															3		
Criterio 2. Género/Grupos vulnerables																			
• La idea de proyecto propuesta no aligera la carga de trabajo de las mujeres/niños/etnias	1																		
• La idea de proyecto propuesta alivia un poco la carga de trabajo de las mujeres/niños/etnias	2	2									2			2			2		
• La idea de proyecto resuelve una necesidad sentida de las mujeres/niños/etnias	3																		
Criterio 3. Importancia del Proyecto																			
• El proyecto es aceptable (no daña el ambiente y favorece la inversión)	1																		

• El proyecto es necesario (en virtud que contribuye con el desarrollo social y económico)	2	2									2			2			2		
• El proyecto es vital (porque la vida de la población depende de sus beneficios)	3																		
Criterio 4. Número de beneficiarios que atiende																			
• El proyecto atiende menos de 300 beneficiarios	1																		
• El proyecto atiende entre 300 y 1,000 Beneficiaries	2																		
• El proyecto atiende más de 1,000 beneficiarios	3	3									3			3			3		
Puntos alcanzados		10									9			9			10		

(F-08)

Matriz para la priorización de ideas de Proyectos del Plan de Desarrollo Territorial

Departamento: Choluteca Municipio: El Triunfo Zona: Alta Fecha: 11/03/2019 12/03/2019

Eje Temático: Grupos Vulnerables Mujeres Lugar de Asamblea: Salón de la plaza centroamericana de la Paz

CRITERIOS PARA PRIORIZACI0N	Ponde Ración	San Buena Aventura 1:			Las Uvas:			Las Chacaras:			Los Coyotes:			Comunidad:			Comunidad:		
		a	B	c	a	b	c	a	b	c	a	b	c	a	b	c	a	b	C
Criterio 1. Alcance de la idea del proyecto																			
• Resuelve el problema para una comunidad	1																		
• Resuelve el problema para varias comunidades	2	2																	
• Resuelve el problema para todas las comunidades de la Zona Territorial	3				3														
Criterio 2. Género/Grupos vulnerable																			
• La idea de proyecto propuesta no aligera la carga de trabajo de las mujeres/niños/etnias	1																		
• La idea de proyecto propuesta alivia un poco la carga de trabajo de las mujeres/niños/etnias	2	2																	
• La idea de proyecto resuelve una necesidad sentida de las mujeres/niños/etnias	3				3														
Criterio 3. Importancia del Proyecto																			

• El proyecto es aceptable (no daña el ambiente y favorece la inversión)	1	1																	
• El proyecto es necesario (en virtud que contribuye con el desarrollo social y económico)	2				2														
• El proyecto es vital (porque la vida de la población depende de sus beneficios)	3																		
Criterio 4. Número de beneficiarios que atiende																			
• El proyecto atiende menos de 300 beneficiarios	1																		
• El proyecto atiende entre 300 y 1,000 Beneficiaries	2																		
• El proyecto atiende más de 1,000 beneficiarios	3	3			3														
Puntos alcanzados		8			12														

(F-08)

Matriz para la priorización de ideas de Proyectos del Plan de Desarrollo Territorial

Departamento: Choluteca **Municipio: El Triunfo** **Zona: Alta** **Fecha: 11/03/2019 12/03/2019**

Eje Temático: Grupos Vulnerables Mujeres **Lugar de Asamblea: Salón de la plaza centroamericana de la Paz**

CRITERIOS PARA PRIORIZACI0N	Ponde Ración	Matapalo Ensenada :			Rio Grande 1:			Rio Grande 2:			Rio Grande 3:			La Calera:			San Antonio, El Cahuano:			Mercedes del Perico:		
		a	b	c	a	b	c	a	b	c	a	b	c	a	b	c	a	b	c	a	B	c
Criterio 1. Alcance de la idea del proyecto																						
• Resuelve el problema para una comunidad	1																					
• Resuelve el problema para varias comunidades	2	2						2														
• Resuelve el problema para todas las comunidades de la Zona Territorial	3																					
Criterio 2. Género/Grupos vulnerable																						
• La idea de proyecto propuesta no aligera lacarga de trabajo de las mujeres/niños/etnias	1																					
• La idea de proyecto propuesta alivia un pocola carga de trabajo de las mujeres/niños/etnias	2							2														
• La idea de proyecto resuelve una necesidad sentida de las mujeres/niños/etnias	3	3																				

Criterio 3. Importancia del Proyecto																						
• El proyecto es aceptable (no daña el ambiente y favorece la inversión)	1	1																				
• El proyecto es necesario (en virtud que contribuye con el desarrollo social y económico)	2							2														
• El proyecto es vital (porque la vida de la población depende de sus beneficios)	3																					
Criterio 4. Número de beneficiarios que atiende																						
• El proyecto atiende menos de 300 beneficiarios	1	1						1														
• El proyecto atiende entre 300 y 1,000 Beneficiaries	2																					
• El proyecto atiende más de 1,000 beneficiarios	3																					
Puntos alcanzados		7						7														

(F-07)

Listado de Proyectos Priorizados de los Planes de Desarrollo de cada Comunidad por zonas y por eje temático.

Departamento: Choluteca **Municipio: El Triunfo** **Zona: Alta** **Fecha: 11/03/2019**
12/03/2019

Eje Temático: Vivienda

N°	Nombre Comunidad	Nombre de los Proyectos Priorizados	Costos Aproximados
1	Piedra Parada	A Construcción de letrinas con fosas sépticas	962,500.00
		B Mejoramiento de viviendas	900,000.00
		C	
2	El Chorro	A Construcción de pisos saludables	280,000.00
		B- construcción de viviendas	90,000.00
		C- construcción de letrinas	970,000.00
3	El Zapote	A Mejoramiento de viviendas	384,000.00

		B- construcción de letrinas	250,000.00
		C-	
4	Santa María	A- Construcción de letrinas	507,000.00
		B- construcción de letrina	962,500.00
		C- Construcción de viviendas	300,000.00
5	Tierras Coloradas	A Mejoramiento de viviendas	300.000.00
		B Construcción de Viviendas	840,000.00
		C Construcción de letrinas con fosa séptica	600,000.00
6	Las Casitas	A- Mejoramiento de viviendas	800,000.00
		B-construcción de viviendas	1,500,000.00
		C-construcción de baño	

(F-07)

Listado de Proyectos Priorizados de los Planes de Desarrollo de cada Comunidad por zonas y por eje temático.

Departamento: Choluteca **Municipio: El Triunfo** **Zona: Alta** **Fecha: 11/03/2019 12/03/2019**

Eje Temático: Vivienda

N°	Nombre Comunidad	Nombre de los Proyectos Priorizados	Costos Aproximados
7	El Burío	A	
		B	
		C	
8	Santa Teresa El Llano	A Mejoramiento de viviendas	1,200,000.00
		B Construcción de viviendas	1,800,000.00
		C Construcción de viviendas	1,150,000.00
9	Santa Teresa Centro	A Mejoramiento de viviendas	600,000.00

		B Construcción de baños	170,000.00
		C Construcción de viviendas	100,000.00
10	Santa Teresa Rio Abajo	A Mejoramiento de viviendas	3,200,000.00
		B Construcción de hornillas mejoradas	526,500.00
		C Construcción de pisos	560,000.00
11	Santa Tersa Las Bateas	A Mejoramiento de vivienda	390,000.00
		B Construcción de 7 viviendas	840,000.00
		C Construcción de letrinas	73,500.00
12	San Buena Aventura 2	A Construcción y mejoramiento de viviendas	600,000.00
		B Construcción de letrinas	962,000.00
		C Construcción de baños	320,000.00

(F-07)

Listado de Proyectos Priorizados de los Planes de Desarrollo de cada Comunidad por zonas y por eje temático.

Departamento: Choluteca **Municipio: El Triunfo** **Zona: Alta** **Fecha: 11/03/2019 12/03/2019**

Eje Temático: Vivienda

N°	Nombre Comunidad	Nombre de los Proyectos Priorizados	Costos Aproximados
13	San Buena Aventura N-1	A	
		B	
		C	
14	Las Uvas	A	
		B	
		C	
15	Las Chácaras	A construcción de letrinas	300,000.00

		B mejoramiento de viviendas	350,000.00
		C construcción de baños	250,000.00
16	Los Coyotes	A	
		B	
		C	
		A	
		B	
		C	
		A	
		B	
		C	

(F-07)

Listado de Proyectos Priorizados de los Planes de Desarrollo de cada Comunidad por zonas y por eje temático.

Departamento: Choluteca **Municipio: El Triunfo** **Zona: Alta** **Fecha: 11/03/2019 12/03/2019**

Eje Temático: Vivienda

N°	Nombre Comunidad	Nombre de los Proyectos Priorizados	Costos Aproximados
17	Matapalos Ensenada	A	
		B	
		C	
18	Rio Grande 1	A	
		B	
		C	
19	Rio Grande 2	A	

		B	
		C	
20	Rio Grande 3	A	
		B	
		C	
21	La Calera	A Construcción de viviendas	600,000.00
		B mejoramiento de viviendas	800,000.00
		C	
22	San Antonio Y El Cahuano	A	
		B	
		C	

(F-07)

Listado de Proyectos Priorizados de los Planes de Desarrollo de cada Comunidad por zonas y por eje temático.

Departamento: Choluteca **Municipio: El Triunfo** **Zona: Alta** **Fecha: 11/03/2019** **12/03/2019**

Eje Temático: Vivienda

N°	Nombre Comunidad	Nombre de los Proyectos Priorizados	Costos Aproximados
23	Mercedes del Perico	A	
		B	
		C	
		A	
		B	
		C	
		A	

		B	
		C	
		A	
		B	
		C	
		A	
		B	
		C	
		A	
		B	
		C	

(F-08)

Matriz para la priorización de ideas de Proyectos del Plan de Desarrollo Territorial

Departamento: Choluteca Municipio: El Triunfo Zona: Alta Fecha: 11/03/2019 12/03/2019

Eje Temático: Vivienda Lugar de Asamblea: Salón de la plaza centroamericana de la Paz

CRITERIOS PARA PRIORIZACI0N	Ponde Ración	Piedra Parada:			El Chorro:			El Zapote:			Santa Maria:			Tierras Coloradas:			Las Casitas:		
		a	B	c	a	b	c	a	b	c	a	b	c	a	b	c	a	B	C
Criterio 1. Alcance de la idea del proyecto																			
• Resuelve el problema para una comunidad	1																		
• Resuelve el problema para varias comunidades	2																		
• Resuelve el problema para todas las comunidades de la Zona Territorial	3	3	3												3				
Criterio 2. Género/Grupos vulnerables																			
• La idea de proyecto propuesta no aligera lacarga de trabajo de las mujeres/niños/etnias	1																		
• La idea de proyecto propuesta alivia un pocola carga de trabajo de las mujeres/niños/etnias	2																		
• La idea de proyecto resuelve una necesidad sentida de las mujeres/niños/etnias	3	3	3												3				

Criterio 3. Importancia del Proyecto																			
• El proyecto es aceptable (no daña el ambiente y favorece la inversión)	1																		
• El proyecto es necesario (en virtud que contribuye con el desarrollo social y económico)	2	2													2				
• El proyecto es vital (porque la vida de la población depende de sus beneficios)	3		3																
Criterio 4. Número de beneficiarios que atiende																			
• El proyecto atiende menos de 300 beneficiarios	1																		
• El proyecto atiende entre 300 y 1,000 Beneficiaries	2	2													2				
• El proyecto atiende más de 1,000 beneficiarios	3		3																
Puntos alcanzados		10	12												10				

(F-08)

Matriz para la priorización de ideas de Proyectos del Plan de Desarrollo Territorial

Departamento: Choluteca **Municipio: El Triunfo** **Zona: Alta** **Fecha: 11/03/2019 12/03/2019**

Eje Temático: Vivienda **Lugar de Asamblea: Salón de la plaza centroamericana de la Paz**

CRITERIOS PARA PRIORIZACI0N	Ponde Ración	El Burio:			Santa Teresa El Llano:			Santa Teresa Centro:			Santa Teresa Rio Abajo:			Santa Teresa Las Bateas:			San Buena Aventura 2:		
		a	B	c	a	b	c	a	b	c	a	b	c	A	b	c	a	B	C
Criterio 1. Alcance de la idea del proyecto																			
• Resuelve el problema para una comunidad	1																		
• Resuelve el problema para varias comunidades	2																3		
• Resuelve el problema para todas las comunidades de la Zona Territorial	3																		
Criterio 2. Género/Grupos vulnerables																			
• La idea de proyecto propuesta no aligera lacarga de trabajo de las mujeres/niños/etnias	1																		
• La idea de proyecto propuesta alivia un pocola carga de trabajo de las mujeres/niños/etnias	2																		
• La idea de proyecto resuelve una necesidad sentida de las mujeres/niños/etnias	3																3		

Criterio 3. Importancia del Proyecto																			
• El proyecto es aceptable (no daña el ambiente y favorece la inversión)	1																		
• El proyecto es necesario (en virtud que contribuye con el desarrollo social y económico)	2																		
• El proyecto es vital (porque la vida de la población depende de sus beneficios)	3																3		
Criterio 4. Número de beneficiarios que atiende																			
• El proyecto atiende menos de 300 beneficiarios	1																		
• El proyecto atiende entre 300 y 1,000 Beneficiaries	2																		
• El proyecto atiende más de 1,000 beneficiarios	3																3		
Puntos alcanzados																	11		

(F-08)

Matriz para la priorización de ideas de Proyectos del Plan de Desarrollo Territorial

Departamento: Choluteca **Municipio: El Triunfo** **Zona: Alta** **Fecha: 11/03/2019 12/03/2019**

Eje Temático: Vivienda **Lugar de Asamblea: Salón de la plaza centroamericana de la Paz**

CRITERIOS PARA PRIORIZACI0N	Ponde Ración	San Buena Aventura 1:			Las Uvas:			Las Chacaras:			Los Coyotes:			Comunidad:			Comunidad:		
		a	B	c	a	b	c	a	b	c	a	b	c	a	b	c	a	B	C
Criterio 1. Alcance de la idea del proyecto																			
• Resuelve el problema para una comunidad	1																		
• Resuelve el problema para varias comunidades	2								2	2									
• Resuelve el problema para todas las comunidades de la Zona Territorial	3							3											
Criterio 2. Género/Grupos vulnerable																			
• La idea de proyecto propuesta no aligera lacarga de trabajo de las mujeres/niños/etnias	1																		
• La idea de proyecto propuesta alivia un pocola carga de trabajo de las mujeres/niños/etnias	2								2	2									
• La idea de proyecto resuelve una necesidad sentida de las mujeres/niños/etnias	3							3											

Criterio 3. Importancia del Proyecto																			
• El proyecto es aceptable (no daña el ambiente y favorece la inversión)	1									1									
• El proyecto es necesario (en virtud que contribuye con el desarrollo social y económico)	2							2	2										
• El proyecto es vital (porque la vida de la población depende de sus beneficios)	3																		
Criterio 4. Número de beneficiarios que atiende																			
• El proyecto atiende menos de 300 beneficiarios	1																		
• El proyecto atiende entre 300 y 1,000 Beneficiaries	2																		
• El proyecto atiende más de 1,000 beneficiarios	3							3	3	3									
Puntos alcanzados								12	9	8									

(F-08)

Matriz para la priorización de ideas de Proyectos del Plan de Desarrollo Territorial

Departamento: Choluteca **Municipio: El Triunfo** **Zona: Alta** **Fecha: 11/03/2019 12/03/2019**

Eje Temático: Vivienda **Lugar de Asamblea: Salón de la plaza centroamericana de la Paz**

CRITERIOS PARA PRIORIZACI0N	Ponde Ración	Matapalo Ensenada :			Rio Grande 1:			Rio Grande 2:			Rio Grande 3:			La Calera:			San Antonio, El Cahuano:			Mercedes del Perico:		
		a	b	c	a	b	c	a	b	c	a	b	c	a	b	c	A	b	c	a	b	c
Criterio 1. Alcance de la idea del proyecto																						
• Resuelve el problema para una comunidad	1																					
• Resuelve el problema para varias comunidades	2																					
• Resuelve el problema para todas las comunidades de la Zona Territorial	3													3	3							
Criterio 2. Género/Grupos vulnerable																						
• La idea de proyecto propuesta no aligera lacarga de trabajo de las mujeres/niños/etnias	1																					
• La idea de proyecto propuesta alivia un pocola carga de trabajo de las mujeres/niños/etnias	2																					
• La idea de proyecto resuelve una necesidad sentida de las mujeres/niños/etnias	3													3	3							

Criterio 3. Importancia del Proyecto																						
• El proyecto es aceptable (no daña el ambiente y favorece la inversión)	1																					
• El proyecto es necesario (en virtud que contribuye con el desarrollo social y económico)	2													2	2							
• El proyecto es vital (porque la vida de la población depende de sus beneficios)	3																					
Criterio 4. Número de beneficiarios que atiende																						
• El proyecto atiende menos de 300 beneficiarios	1													1								
• El proyecto atiende entre 300 y 1,000 Beneficiaries	2																					
• El proyecto atiende más de 1,000 beneficiarios	3														3							
Puntos alcanzados														9	11							

(F-07)

Listado de Proyectos Priorizados de los Planes de Desarrollo de cada Comunidad por zonas y por eje temático.

Departamento: Choluteca **Municipio: El Triunfo** **Zona: Alta** **Fecha: 11/03/2019**
12/03/2019

Eje Temático: Agua Y Saneamiento

N°	Nombre Comunidad	Nombre de los Proyectos Priorizados	Costos Aproximados
1	Piedra Parada	A Mejoramiento y ampliación del proyecto de agua	500.000.00
		B	
		C	
2	El Chorro	A Ampliación del sistema de agua potable	560.000.00
		B Construcción de un crematorio	190,000.00
		C promover campañas de limpieza	5,000.00
3	El Zapote	A construcción del sistema de agua potable	1,740,948.12

		B crear un lugar para el tratamiento de basura	250,000.00
		C	
4	Santa María	A construcción de un crematorio	180,000.00
		B ejecutar aseo en las calles de la comunidad	10,000.00
		C ampliación del servicio de agua potable	200.000.00
5	Tierras Coloradas	A construcción del sistema de agua potable	200,000.00
		B	
		C	
6	Las Casitas	A Construcción de sistema de agua potable	1,740,948.12
		B Construcción de letrinas	800,000.00
		C crematorio comunitario	170,000.00

(F-07)

Listado de Proyectos Priorizados de los Planes de Desarrollo de cada Comunidad por zonas y por eje temático.

Departamento: Choluteca **Municipio: El Triunfo** **Zona: Alta** **Fecha: 11/03/2019** **12/03/2019**

Eje Temático: Agua Y Saneamiento

N°	Nombre Comunidad	Nombre de los Proyectos Priorizados	Costos Aproximados
7	El Burío	A Construcción del sistema de agua potable	1,200,000.00
		B Construcción de letrinas	800,000.00
		C Construcción de crematorio	180,000.00
8	Santa Teresa El Llano	A Creación Del sistema de agua potable	2,5000,000.00
		B Promover campañas de limpieza	8,000.00
		C Construcción de letrinas	662,500.00
9	Santa Teresa Centro	A Ampliacion del sistema de agua potable	70.000.0

		B Construcción de letrinas	650,000.00
		C Dotar de basureros en la comunidad	25,000.00
10	Santa Teresa Rio Abajo	A Ampliación del sistema de agua potable	1,000,000.00
		B Implementar campaña de limpieza	3,540.00
		C Reparación de cunetas	150,000.00
11	Santa Tersa Las Bateas	A Promover campañas de limpieza	8,000.00
		B ampliación del sistema de agua	200,000.00
		C	
12	San Buena Aventura 2	A Ampliación del sistema de agua potable	1,800,000.00
		B Construcción de agua potable	840,000.00
		C	

(F-07)

Listado de Proyectos Priorizados de los Planes de Desarrollo de cada Comunidad por zonas y por eje temático.

Departamento: Choluteca **Municipio: El Triunfo** **Zona: Alta** **Fecha: 11/03/2019 12/03/2019**

Eje Temático: Agua Y Saneamiento

N°	Nombre Comunidad	Nombre de los Proyectos Priorizados	Costos Aproximados
13	San Buena Aventura N-1	A construcción del sistema de agua potable	1,740,948.12
		B promover campañas de limpieza	8,000.00
		C implementar talleres de reciclaje	8,000.00
14	Las Uvas	A construcción del sistema de agua potable	1,740,948.12
		B campañas de limpieza	8,000.00
		C recolector de basura	200,000.00
15	Las Chácaras	A construcción de sistema de agua potable	1,740,948.12

		B implementar campañas de limpieza	8,000.00
		C dotar de filtros de agua	250,000.00
16	Los Coyotes	A construcción de sistema de agua potable	1,740,948.12
		B construcción de letrinas	300,000.00
		C construcción de un crematorio comunal	150,000.00
		A	
		B	
		C	
		A	
		B	
		C	

(F-07)

Listado de Proyectos Priorizados de los Planes de Desarrollo de cada Comunidad por zonas y por eje temático.

Departamento: Choluteca **Municipio: El Triunfo** **Zona: Alta** **Fecha: 11/03/2019 12/03/2019**

Eje Temático: Agua Y Saneamiento

N°	Nombre Comunidad	Nombre de los Proyectos Priorizados	Costos Aproximados
17	Matapalos Ensenada	A construcción de un sistema de agua potable	1,740,948.12
		B	
		C	
18	Rio Grande 1	A construcción del sistema de agua potable	1,740,948.12
		B construcción de baños	350,000.00
		C	
19	Rio Grande 2	A ampliación del sistema de agua potable	1,740,948.12

		B	
		C	
20	Rio Grande 3	A seguimiento del proyecto de agua potable	600,000.00
		B realizar campañas de limpieza	8,000.00
		C	
21	La Calera	A construcción del sistema de agua potable	1,740,948.12
		B	
		C	
22	San Antonio Y El Cahuano	A construcción del sistema de agua potable	1,740,948.12
		B crear reservorio de agua lluvia	250,000.00
		C	

(F-07)

Listado de Proyectos Priorizados de los Planes de Desarrollo de cada Comunidad por zonas y por eje temático.

Departamento: Choluteca **Municipio: El Triunfo** **Zona: Alta** **Fecha: 11/03/2019** **12/03/2019**

Eje Temático: Agua Y Saneamiento

N°	Nombre Comunidad	Nombre de los Proyectos Priorizados	Costos Aproximados
23	Mercedes del Perico	A construcción del sistema de agua potable	1,740,948.12
		B	
		C	
		A	
		B	
		C	
		A	

		B	
		C	
		A	
		B	
		C	
		A	
		B	
		C	
		A	
		B	
		C	

(F-08)

Matriz para la priorización de ideas de Proyectos del Plan de Desarrollo Territorial

Departamento: Choluteca Municipio: El Triunfo Zona: Alta Fecha: 11/03/2019 12/03/2019

Eje Temático: Agua Y Saneamiento Lugar de Asamblea: Salón de la plaza centroamericana de la Paz

CRITERIOS PARA PRIORIZACI0N	Ponde Ración	Piedra Parada:			El Chorro:			El Zapote:			Santa Maria:			Tierras Coloradas:			Las Casitas:		
		a	B	c	a	b	c	a	b	c	a	b	c	a	b	c	a	b	c
Criterio 1. Alcance de la idea del proyecto																			
• Resuelve el problema para una comunidad	1											1							
• Resuelve el problema para varias comunidades	2	2						2			2								
• Resuelve el problema para todas las comunidades de la Zona Territorial	3						3											3	
Criterio 2. Género/Grupos vulnerables																			
• La idea de proyecto propuesta no aligera lacarga de trabajo de las mujeres/niños/etnias	1											1							
• La idea de proyecto propuesta alivia un pocola carga de trabajo de las mujeres/niños/etnias	2						2				2								

• La idea de proyecto resuelve una necesidad sentida de las mujeres/niños/etnias	3	3						3										3	
Criterio 3. Importancia del Proyecto																			
• El proyecto es aceptable (no daña el ambiente y favorece la inversión)	1										1								
• El proyecto es necesario (en virtud que contribuye con el desarrollo social y económico)	2																		
• El proyecto es vital (porque la vida de la población depende de sus beneficios)	3	3					3	3			3							3	
Criterio 4. Número de beneficiarios que atiende																			
• El proyecto atiende menos de 300 beneficiarios	1																		
• El proyecto atiende entre 300 y 1,000 Beneficiaries	2						2											3	
• El proyecto atiende más de 1,000 beneficiarios	3	3						3			3	3							
Puntos alcanzados		11					10	11			10	6						11	

(F-08)

Matriz para la priorización de ideas de Proyectos del Plan de Desarrollo Territorial

Departamento: Choluteca **Municipio: El Triunfo** **Zona: Alta** **Fecha: 11/03/2019 12/03/2019**

Eje Temático: Agua Y Saneamiento **Lugar de Asamblea: Salón de la plaza centroamericana de la Paz**

CRITERIOS PARA PRIORIZACI0N	Ponde Ración	El Burio:			Santa Teresa El Llano:			Santa Teresa Centro:			Santa Teresa Rio Abajo:			Santa Teresa Las Bateas:			San Buena Aventura 2:		
		a	B	c	a	b	c	a	b	c	a	b	c	a	b	c	a	b	c
Criterio 1. Alcance de la idea del proyecto																			
• Resuelve el problema para una comunidad	1									1			1						
• Resuelve el problema para varias comunidades	2	2			2	2		2			2	2		2	2		2	2	
• Resuelve el problema para todas las comunidades de la Zona Territorial	3		3	3			3		3										
Criterio 2. Género/Grupos vulnerables																			
• La idea de proyecto propuesta no aligera la carga de trabajo de las mujeres/niños/etnias	1			1						1			1						

• La idea de proyecto propuesta alivia un poco la carga de trabajo de las mujeres/niños/etnias	2		2			2	2		2			2		2						
• La idea de proyecto resuelve una necesidad sentida de las mujeres/niños/etnias	3	3			3			3			3				3		3	3		
Criterio 3. Importancia del Proyecto																				
• El proyecto es aceptable (no daña el ambiente y favorece la inversión)	1									1			1							
• El proyecto es necesario (en virtud que contribuye con el desarrollo social y económico)	2		2	2		2	2		2		2	2		2			2			
• El proyecto es vital (porque la vida de la población depende de sus beneficios)	3	3			3			3							3			3		
Criterio 4. Número de beneficiarios que atiende																				
• El proyecto atiende menos de 300 beneficiarios	1					1				1		1	1	1						
• El proyecto atiende entre 300 y 1,000 Beneficiaries	2																			
• El proyecto atiende más de 1,000 beneficiarios	3	3	3	3	3		3	3	3		3				3		3	3		
Puntos alcanzados		11	10	9	11	7	10	11	10	4	10	7	4	7	11		10	11		

(F-08)

Matriz para la priorización de ideas de Proyectos del Plan de Desarrollo Territorial

Departamento: Choluteca **Municipio: El Triunfo** **Zona: Alta** **Fecha: 11/03/2019 12/03/2019**

Eje Temático: Agua Y Saneamiento **Lugar de Asamblea: Salón de la plaza centroamericana de la Paz**

CRITERIOS PARA PRIORIZACI0N	Ponde Ración	San Buena Aventura 1:			Las Uvas:			Las Chacaras:			Los Coyotes:			Comunidad:			Comunidad:		
		a	B	c	a	b	C	a	b	c	a	b	c	a	b	c	a	b	C
Criterio 1. Alcance de la idea del proyecto																			
• Resuelve el problema para una comunidad	1	1	1			1	1	1	1	1	1	1	1						
• Resuelve el problema para varias comunidades	2			2															
• Resuelve el problema para todas las comunidades de la Zona Territorial	3				3														
Criterio 2. Género/Grupos vulnerable																			
• La idea de proyecto propuesta no aligera la carga de trabajo de las mujeres/niños/etnias	1																		

• La idea de proyecto propuesta alivia un pocola carga de trabajo de las mujeres/niños/etnias	2	2	2	2		2	2	2	2		2	2	2							
• La idea de proyecto resuelve una necesidad sentida de las mujeres/niños/etnias	3				3					3										
Criterio 3. Importancia del Proyecto																				
• El proyecto es aceptable (no daña el ambiente y favorece la inversión)	1						1		1	1										
• El proyecto es necesario (en virtud que contribuye con el desarrollo social y económico)	2	2	2	2		2					2	2	2							
• El proyecto es vital (porque la vida de la población depende de sus beneficios)	3				3			3												
Criterio 4. Número de beneficiarios que atiende																				
• El proyecto atiende menos de 300 beneficiarios	1																			
• El proyecto atiende entre 300 y 1,000 Beneficiaries	2					2			2				2							
• El proyecto atiende más de 1,000 beneficiarios	3	3	3	3	3		3	3		3	3	3								
Puntos alcanzados		8	8	9	12	7	7	9	6	7	8	8	7							

(F-08)

Matriz para la priorización de ideas de Proyectos del Plan de Desarrollo Territorial

Departamento: Choluteca **Municipio: El Triunfo** **Zona: Alta** **Fecha: 11/03/2019 12/03/2019**

Eje Temático: Agua y Saneamiento **Lugar de Asamblea: Salón de la plaza centroamericana de la Paz**

CRITERIOS PARA PRIORIZACI0N	Ponde Ración	Matapalo Ensenada :			Rio Grande 1:			Rio Grande 2:			Rio Grande 3:			La Calera:			San Antonio, El Cahuano:			Mercedes del Perico:		
		a	b	c	a	b	c	a	b	c	a	b	c	a	b	c	a	b	c	a	b	c
Criterio 1. Alcance de la idea del proyecto																						
• Resuelve el problema para una comunidad	1																					
• Resuelve el problema para varias comunidades	2					2																
• Resuelve el problema para todas las comunidades de la Zona Territorial	3	3			3			3			3			3			3			3		
Criterio 2. Género/Grupos vulnerable																						
• La idea de proyecto propuesta no aligera lacarga de trabajo de las mujeres/niños/etnias	1																					

• La idea de proyecto propuesta alivia un poco la carga de trabajo de las mujeres/niños/etnias	2	2			2	2		2			2			2			2			2		
• La idea de proyecto resuelve una necesidad sentida de las mujeres/niños/etnias	3																					
Criterio 3. Importancia del Proyecto																						
• El proyecto es aceptable (no daña el ambiente y favorece la inversión)	1																					
• El proyecto es necesario (en virtud que contribuye con el desarrollo social y económico)	2					2																
• El proyecto es vital (porque la vida de la población depende de sus beneficios)	3	3			3			3			3			3			3			3		
Criterio 4. Número de beneficiarios que atiende																						
• El proyecto atiende menos de 300 beneficiarios	1	1			1	1		1			1			1			1			1		
• El proyecto atiende entre 300 y 1,000 Beneficiaries	2																					
• El proyecto atiende más de 1,000 beneficiarios	3																					
Puntos alcanzados		9			9	7		9			9			9			9			9		

(F-07)

Listado de Proyectos Priorizados de los Planes de Desarrollo de cada Comunidad por zonas y por eje temático.

Departamento: Choluteca **Municipio: El Triunfo** **Zona: Alta** **Fecha: 11/03/2019 12/03/2019**

Eje Temático: Economía

N°	Nombre Comunidad	Nombre de los Proyectos Priorizados	Costos Aproximados
1	Piedra Parada	A capacitaciones de talleres técnicos	8,000.00
		B crear cajas rurales	100,000.00
		C	
2	El Chorro	A creación de micro empresas	250,000.00
		B Dotar de insumos agrícolas	180,000.00

		C	
3	El Zapote	A Implementar capacitaciones en elaboración de plaguicidas	8,000.00
		B Elaboración de bocache	10,000.00
		C Implementar Talleres de corte y confección	8,000.00
4	Santa María	A Creación de micro empresas	250,000.00
		B	
		C	
5	Tierras Coloradas	A Cajas Rurales	100,000.00
		B Micro empresas	100,000.00
		C	
6	Las Casitas	A creación de Micro empresas	200,000.00
		B Creación de cooperativa agrícola	250,000.00
		C implementar talleres a Jóvenes	10,000.00

(F-07)

Listado de Proyectos Priorizados de los Planes de Desarrollo de cada Comunidad por zonas y por eje temático.

Departamento: Choluteca **Municipio: El Triunfo** **Zona: Alta** **Fecha: 11/03/2019** **12/03/2019**

Eje Temático: Economía

N°	Nombre Comunidad	Nombre de los Proyectos Priorizados	Costos Aproximados
7	El Burío	A Ejecutar Tallares de oficios	12,000.00
		B Implementar cajas rurales	150,000.00
		C Dotar de capital semillas	20,000.00
8	Santa Teresa El Llano	A Construcción de caja rural	100,000.00

		B	
		C	
9	Santa Teresa Centro	A crear micro empresas	250,000.00
		B crear cooperativas agrícolas	100,000.00
		C Implementar talleres de oficios	10,000.00
10	Santa Teresa Rio Abajo	A Crear una micro empresa industrial de frutas	2,000.000.00
		B	
		C	
11	Santa Tersa Las Bateas	A Promover cajas rurales	150,000.00
		B Implementar huertos familiares	126,000.00
		C Talleres de talabartería	150,000.00
12	San Buena Aventura 2	A Creación de micro empresa	260,000.00
		B	
		C	

(F-07)

Listado de Proyectos Priorizados de los Planes de Desarrollo de cada Comunidad por zonas y por eje temático.

Departamento: Choluteca **Municipio: El Triunfo** **Zona: Alta** **Fecha: 11/03/2019** **12/03/2019**

Eje Temático: Economía

N°	Nombre Comunidad	Nombre de los Proyectos Priorizados	Costos Aproximados
13	San Buena Aventura N-1	A Implementar cajas rurales	270,000.00
		B Creación de microempresas	250,000.00
		C Implementar talleres de oficios	8,000.00

14	Las Uvas	A Creación de Cajas Rurales	270,000.00
		B Micro empresas	250,000.00
		C Talleres de oficios domésticos	8,000.00
15	Las Chácaras	A Crear un granero comunal	250,000.00
		B Crear cajas rurales	270,000.00
		C implementar sistemas de riego	250,000.00
16	Los Coyotes	A construcción de cajas rural	270,000.00
		B construcción de un granero comunitario	250,000.00
		C	
		A	
		B	
		C	
		A	
		B	
		C	

(F-07)

Listado de Proyectos Priorizados de los Planes de Desarrollo de cada Comunidad por zonas y por eje temático.

Departamento: Choluteca **Municipio: El Triunfo** **Zona: Alta** **Fecha: 11/03/2019 12/03/2019**

Eje Temático: Economía

N°	Nombre Comunidad	Nombre de los Proyectos Priorizados	Costos Aproximados
17	Matapalos Ensenada	A creación de una caja rural	270,000.00
		B	
		C	

18	Rio Grande 1	A construcción de caja rural	270,000.00
		B	
		C	
19	Rio Grande 2	A creación de caja rural	270,000.00
		B	
		C	
20	Rio Grande 3	A creación de caja rural	270,000.00
		B	
		C	
21	La Calera	A construcción de caja rural	270,000.00
		B	
		C	
22	San Antonio Y El Cahuano	A construcción de caja rural	270,000.00
		B	
		C	

(F-07)

Listado de Proyectos Priorizados de los Planes de Desarrollo de cada Comunidad por zonas y por eje temático.

Departamento: Choluteca **Municipio: El Triunfo** **Zona: Alta** **Fecha: 11/03/2019 12/03/2019**

Eje Temático: Economía

N°	Nombre Comunidad	Nombre de los Proyectos Priorizados	Costos Aproximados
23	Mercedes del Perico	A construcción de caja rural	270,000.00
		B	
		C	

		A	
		B	
		C	
		A	
		B	
		C	
		A	
		B	
		C	
		A	
		B	
		C	
		A	
		B	
		C	

(F-08)

Matriz para la priorización de ideas de Proyectos del Plan de Desarrollo Territorial

Departamento: Choluteca **Municipio: El Triunfo** **Zona: Alta** **Fecha: 11/03/2019 12/03/2019**

Eje Temático: Economía **Lugar de Asamblea: Salón de la plaza centroamericana de la Paz**

CRITERIOS PARA PRIORIZACI0N	Ponde Ración	Piedra Parada:			El Chorro:			El Zapote:			Santa Maria:			Tierras Coloradas:			Las Casitas:		
		a	B	c	a	b	c	a	b	c	a	b	c	a	b	c	a	b	c
Criterio 1. Alcance de la idea del proyecto																			
• Resuelve el problema para una comunidad	1	1				1		1	1	1								1	1
• Resuelve el problema para varias comunidades	2		2											2					
• Resuelve el problema para todas las comunidades de la Zona Territorial	3				3						3				3		3		
Criterio 2. Género/Grupos vulnerables																			

• La idea de proyecto propuesta no aligera lacarga de trabajo de las mujeres/niños/etnias	1					1		1	1									1	
• La idea de proyecto propuesta alivia un pocola carga de trabajo de las mujeres/niños/etnias	2																		2
• La idea de proyecto resuelve una necesidad sentida de las mujeres/niños/etnias	3	3	3		3					3	3			3	3		3		
Criterio 3. Importancia del Proyecto																			
• El proyecto es aceptable (no daña el ambiente y favorece la inversión)	1					1		1	1										
• El proyecto es necesario (en virtud que contribuye con el desarrollo social y económico)	2																	2	
• El proyecto es vital (porque la vida de la población depende de sus beneficios)	3	3	3		3					3	3			3	3		3		3
Criterio 4. Número de beneficiarios que atiende																			
• El proyecto atiende menos de 300 beneficiarios	1					1		1	1									1	
• El proyecto atiende entre 300 y 1,000 Beneficiaries	2	2								2				2					2
• El proyecto atiende más de 1,000 beneficiarios	3		3		3						3				3		3		
Puntos alcanzados		9	11		12	4		4	4	9	12			11	12		12	6	9

(F-08)

Matriz para la priorización de ideas de Proyectos del Plan de Desarrollo Territorial

Departamento: Choluteca **Municipio: El Triunfo** **Zona: Alta** **Fecha: 11/03/2019 12/03/2019**

Eje Temático: Economía **Lugar de Asamblea: Salón de la plaza centroamericana de la Paz**

CRITERIOS PARA PRIORIZACI0N	Ponde Ración	El Burio:			Santa Teresa El Llano:			Santa Teresa Centro:			Santa Teresa Rio Abajo:			Santa Teresa Las Bateas:			San Buena Aventura 2:		
		a	B	C	a	b	c	a	b	c	a	b	c	a	b	c	a	b	c
Criterio 1. Alcance de la idea del proyecto																			
• Resuelve el problema para una comunidad	1			1					1	1	1				1	1			
• Resuelve el problema para varias comunidades	2	2																	
• Resuelve el problema para todas las comunidades de la Zona Territorial	3		3		3			3						3			3		
Criterio 2. Género/Grupos vulnerables																			

• La idea de proyecto propuesta no aligera la carga de trabajo de las mujeres/niños/etnias	1			1						1	1				1	1				
• La idea de proyecto propuesta alivia un poco la carga de trabajo de las mujeres/niños/etnias	2	2	2					2	2					2			2			
• La idea de proyecto resuelve una necesidad sentida de las mujeres/niños/etnias	3				3															
Criterio 3. Importancia del Proyecto																				
• El proyecto es aceptable (no daña el ambiente y favorece la inversión)	1			1					1	1	1				1	1				
• El proyecto es necesario (en virtud que contribuye con el desarrollo social y económico)	2	2	2		2			2						2			2			
• El proyecto es vital (porque la vida de la población depende de sus beneficios)	3																			
Criterio 4. Número de beneficiarios que atiende																				
• El proyecto atiende menos de 300 beneficiarios	1			1						1	1					1				
• El proyecto atiende entre 300 y 1,000 Beneficiaries	2								2						2					
• El proyecto atiende más de 1,000 beneficiarios	3	3	3		3			3						3			3			
Puntos alcanzados		9	10	4	11			10	6	4	4			11	5	4	10			

(F-08)

Matriz para la priorización de ideas de Proyectos del Plan de Desarrollo Territorial

Departamento: Choluteca **Municipio: El Triunfo** **Zona: Alta** **Fecha: 11/03/2019 12/03/2019**

Eje Temático: Economía **Lugar de Asamblea: Salón de la plaza centroamericana de la Paz**

CRITERIOS PARA PRIORIZACI0N	Ponde Ración	San Buena Aventura 1:			Las Uvas:			Las Chacaras:			Los Coyotes:			Comunidad:			Comunidad:		
		A	B	c	a	b	c	a	b	c	a	b	c	a	b	c	a	b	C
Criterio 1. Alcance de la idea del proyecto																			
• Resuelve el problema para una comunidad	1	1			1	1		1		1		1							
• Resuelve el problema para varias comunidades	2		2	2			2		2										
• Resuelve el problema para todas las comunidades de la Zona Territorial	3										3								
Criterio 2. Género/Grupos vulnerable																			

• La idea de proyecto propuesta no aligera lacarga de trabajo de las mujeres/niños/etnias	1																		
• La idea de proyecto propuesta alivia un pocola carga de trabajo de las mujeres/niños/etnias	2	2	2		2	2	2		2	2		2							
• La idea de proyecto resuelve una necesidad sentida de las mujeres/niños/etnias	3			3				3			3								
Criterio 3. Importancia del Proyecto																			
• El proyecto es aceptable (no daña el ambiente y favorece la inversión)	1			1	1	1	1					1							
• El proyecto es necesario (en virtud que contribuye con el desarrollo social y económico)	2	2	2					2	2	2	2								
• El proyecto es vital (porque la vida de la población depende de sus beneficios)	3																		
Criterio 4. Número de beneficiarios que atiende																			
• El proyecto atiende menos de 300 beneficiarios	1																		
• El proyecto atiende entre 300 y 1,000 Beneficiaries	2		2				2		2	2									
• El proyecto atiende más de 1,000 beneficiarios	3	3		3	3	3		3			3	3							
Puntos alcanzados		8	8	9	7	7	7	10	8	7	11	7							

(F-08)

Matriz para la priorización de ideas de Proyectos del Plan de Desarrollo Territorial

Departamento: Choluteca Municipio: El Triunfo Zona: Alta Fecha: 11/03/2019 12/03/2019

Eje Temático: Economía Lugar de Asamblea: Salón de la plaza centroamericana de la Paz

CRITERIOS PARA PRIORIZACI0N	Ponde Ración	Matapalo Ensenada :			Rio Grande 1:			Rio Grande 2:			Rio Grande 3:			La Calera:			San Antonio, El Cahuano:			Mercedes del Perico:		
		a	b	c	a	b	c	a	b	c	a	b	c	a	b	c	a	b	c	a	b	c
Criterio 1. Alcance de la idea del proyecto																						
• Resuelve el problema para una comunidad	1																					
• Resuelve el problema para varias comunidades	2	2			2			2			2			2			2			2		
• Resuelve el problema para todas las comunidades de la Zona Territorial	3																					
Criterio 2. Género/Grupos vulnerable																						

• La idea de proyecto propuesta no aligera la carga de trabajo de las mujeres/niños/etnias	1																					
• La idea de proyecto propuesta alivia un poco la carga de trabajo de las mujeres/niños/etnias	2	2			2			2			2			2			2			2		
• La idea de proyecto resuelve una necesidad sentida de las mujeres/niños/etnias	3																					
Criterio 3. Importancia del Proyecto																						
• El proyecto es aceptable (no daña el ambiente y favorece la inversión)	1																					
• El proyecto es necesario (en virtud que contribuye con el desarrollo social y económico)	2																					
• El proyecto es vital (porque la vida de la población depende de sus beneficios)	3	3			3			3			3			3			3			3		
Criterio 4. Número de beneficiarios que atiende																						
• El proyecto atiende menos de 300 beneficiarios	1	1			1			1			1			1			1			1		
• El proyecto atiende entre 300 y 1,000 Beneficiaries	2																					
• El proyecto atiende más de 1,000 beneficiarios	3																					
Puntos alcanzados		8			8			8			8			8			8			8		

(F-07)

Listado de Proyectos Priorizados de los Planes de Desarrollo de cada Comunidad por zonas y por eje temático.

Departamento: Choluteca **Municipio: El Triunfo** **Zona: Alta** **Fecha: 11/03/2019** **12/03/2019**

Eje Temático: Seguridad Alimentaria

N°	Nombre Comunidad	Nombre de los Proyectos Priorizados	Costos Aproximados
1	Piedra Parada	A Huertos Familiares	60,000.00
		B	
		C	

2	El Chorro	A Crear cooperativa de granos básicos	270,000.00
		B	
		C	
3	El Zapote	A Promover una práctica buena en agricultura	8,000.00
		B Implementar capacitaciones sobre incubación de huevo	8,000.00
		C	
4	Santa María	A crear huertos familiares	12,000.00
		B promover capacitaciones en uso y manejo de suelo	8,000.00
		C	
5	Tierras Coloradas	A	
		B	
		C	
6	Las Casitas	A creación de sistema de riegos	18,000.00
		B promover asistencia técnica en manejo de cultivos	10,000.00
		C	

(F-07)

Listado de Proyectos Priorizados de los Planes de Desarrollo de cada Comunidad por zonas y por eje temático.

Departamento: Choluteca **Municipio: El Triunfo** **Zona: Alta** **Fecha: 11/03/2019 12/03/2019**

Eje Temático: Seguridad Alimentaria

N°	Nombre Comunidad	Nombre de los Proyectos Priorizados	Costos Aproximados
7	El Burío	A Huertos Familiares	18,000.00
		B	
		C	

8	Santa Teresa El Llano	A Implementar talleres de oficio	10,000.00
		B dotar de insumos	12,500.00
		C	
9	Santa Teresa Centro	A Implementar sistemas de riego	15,000.00
		B Crear graneros comunitarios	18,000.00
		C	
10	Santa Teresa Rio Abajo	A Crear huerto familiares	120,000.00
		B Promover una alimentación sana	5,000.00
		C	
11	Santa Tersa Las Bateas	A Implementar capacitaciones en preparación de alimentos	8,000.00
		B Promover capacitaciones en Nutrición	8,000.00
		C	
12	San Buena Aventura 2	A Promover la preparación y creación de alimentos	5,000.00
		B	
		C	

(F-07)

Listado de Proyectos Priorizados de los Planes de Desarrollo de cada Comunidad por zonas y por eje temático.

Departamento: Choluteca **Municipio: El Triunfo** **Zona: Alta** **Fecha: 11/03/2019 12/03/2019**

Eje Temático: Seguridad Alimentaria

N°	Nombre Comunidad	Nombre de los Proyectos Priorizados	Costos Aproximados
13	San Buena Aventura N-1	A construcción de un granero comunitario	600,000.00
		B construcción de un sistema de riego	250,000.00
		C promover la seguridad alimentaria	8,000.00

14	Las Uvas	A capacitación en temas de alimentación infantil	8,000.00
		B comité de alimentación familiar	8,000.00
		C	
15	Las Chácaras	A crear huertos familiares	250,000.00
		B dotar de capital semilla	250,000.00
		C	
16	Los Coyotes	A construcción de cosechadoras de agua	250,000.00
		B formar planes de estrategias para el rubro agrario	18,000.00
		C sistemas de riego	250,000.00
		A	
		B	
		C	
		A	
		B	
		C	

(F-07)

Listado de Proyectos Priorizados de los Planes de Desarrollo de cada Comunidad por zonas y por eje temático.

Departamento: Choluteca **Municipio: El Triunfo** **Zona: Alta** **Fecha: 11/03/2019** **12/03/2019**

Eje Temático: seguridad Alimentaria

N°	Nombre Comunidad	Nombre de los Proyectos Priorizados	Costos Aproximados
17	Matapalos Ensenada	A Dotar insumos al grupo campesino	250,000.00
		B	
		C	

18	Rio Grande 1	A	
		B	
		C	
19	Rio Grande 2	A Implementar sistemas de riego	300,000.00
		B	
		C	
20	Rio Grande 3	A	
		B	
		C	
21	La Calera	A apoyo al sector productivo	250,000.00
		B	
		C	
22	San Antonio Y El Cahuano	A	
		B	
		C	

(F-07)

Listado de Proyectos Priorizados de los Planes de Desarrollo de cada Comunidad por zonas y por eje temático.

Departamento: Choluteca **Municipio: El Triunfo** **Zona: Alta** **Fecha: 11/03/2019 12/03/2019**

Eje Temático: Seguridad Alimentaria

N°	Nombre Comunidad	Nombre de los Proyectos Priorizados	Costos Aproximados
23	Mercedes del Perico	A apoyo al sector productivo	250,000.00
		B	
		C	

		A	
		B	
		C	
		A	
		B	
		C	
		A	
		B	
		C	
		A	
		B	
		C	
		A	
		B	
		C	

(F-08)

Matriz para la priorización de ideas de Proyectos del Plan de Desarrollo Territorial

Departamento: Choluteca **Municipio: El Triunfo** **Zona: Alta** **Fecha: 11/03/2019 12/03/2019**

Eje Temático: Seguridad Alimentaria **Lugar de Asamblea: Salón de la plaza centroamericana de la Paz**

CRITERIOS PARA PRIORIZACI0N	Ponde Ración	Piedra Parada:			El Chorro:			El Zapote:			Santa Maria:			Tierras Coloradas:			Las Casitas:		
		a	B	c	a	b	c	a	b	C	a	b	c	a	b	c	a	B	c
Criterio 1. Alcance de la idea del proyecto																			
• Resuelve el problema para una comunidad	1				1												1		
• Resuelve el problema para varias comunidades	2	2							2		2	2						2	
• Resuelve el problema para todas las comunidades de la Zona Territorial	3																		
Criterio 2. Género/Grupos vulnerables																			

• La idea de proyecto propuesta no aligera lacarga de trabajo de las mujeres/niños/etnias	1				1														
• La idea de proyecto propuesta alivia un pocola carga de trabajo de las mujeres/niños/etnias	2								2			2							
• La idea de proyecto resuelve una necesidad sentida de las mujeres/niños/etnias	3	3									3						3	3	
Criterio 3. Importancia del Proyecto																			
• El proyecto es aceptable (no daña el ambiente y favorece la inversión)	1				1														
• El proyecto es necesario (en virtud que contribuye con el desarrollo social y económico)	2																2		
• El proyecto es vital (porque la vida de la población depende de sus beneficios)	3	3							3		3	3						3	
Criterio 4. Número de beneficiarios que atiende																			
• El proyecto atiende menos de 300 beneficiarios	1				1												1		
• El proyecto atiende entre 300 y 1,000 Beneficiaries	2								2			2							
• El proyecto atiende más de 1,000 beneficiarios	3	3									3							3	
Puntos alcanzados		11			4				9		11	9					7	11	

(F-08)

Matriz para la priorización de ideas de Proyectos del Plan de Desarrollo Territorial

Departamento: Choluteca Municipio: El Triunfo Zona: Alta Fecha: 11/03/2019 12/03/2019

Eje Temático: Seguridad Alimentaria Lugar de Asamblea: Salón de la plaza centroamericana de la Paz

CRITERIOS PARA PRIORIZACI0N	Ponde Ración	El Burio:			Santa Teresa El Llano:			Santa Teresa Centro:			Santa Teresa Rio Abajo:			Santa Teresa Las Bateas:			San Buena Aventura 2:		
		a	B	c	a	b	c	a	b	C	a	b	c	a	b	c	a	b	c
Criterio 1. Alcance de la idea del proyecto																			
• Resuelve el problema para una comunidad	1																		
• Resuelve el problema para varias comunidades	2				2	2			2		2	2		2	2		2		
• Resuelve el problema para todas las comunidades de la Zona Territorial	3	3						3											
Criterio 2. Género/Grupos vulnerables																			

• La idea de proyecto propuesta no aligera lacarga de trabajo de las mujeres/niños/etnias	1																1		
• La idea de proyecto propuesta alivia un pocola carga de trabajo de las mujeres/niños/etnias	2	2			2	2			2		2	2		2	2				
• La idea de proyecto resuelve una necesidad sentida de las mujeres/niños/etnias	3							3											
Criterio 3. Importancia del Proyecto																			
• El proyecto es aceptable (no daña el ambiente y favorece la inversión)	1					1						1							
• El proyecto es necesario (en virtud que contribuye con el desarrollo social y económico)	2	2			2			2	2		2			2	2		2		
• El proyecto es vital (porque la vida de la población depende de sus beneficios)	3																		
Criterio 4. Número de beneficiarios que atiende																			
• El proyecto atiende menos de 300 beneficiarios	1																		
• El proyecto atiende entre 300 y 1,000 Beneficiaries	2				2	2			2		2	2		2	2				
• El proyecto atiende más de 1,000 beneficiarios	3	3						3									3		
Puntos alcanzados		10			8	7		11	8		8	7		8	8		8		

(F-08)

Matriz para la priorización de ideas de Proyectos del Plan de Desarrollo Territorial

Departamento: Choluteca Municipio: El Triunfo Zona: Alta Fecha: 11/03/2019 12/03/2019

Eje Temático: Seguridad Alimentaria Lugar de Asamblea: Salón de la plaza centroamericana de la Paz

CRITERIOS PARA PRIORIZACI0N	Ponde Ración	San Buena Aventura 1:			Las Uvas:			Las Chacaras:			Los Coyotes:			Comunidad:			Comunidad:		
		a	B	c	a	b	c	a	b	c	a	b	c	a	b	c	a	B	C
Criterio 1. Alcance de la idea del proyecto																			
• Resuelve el problema para una comunidad	1					1			1		1	1	1						
• Resuelve el problema para varias comunidades	2	2			2			2											
• Resuelve el problema para todas las comunidades de la Zona Territorial	3		3	3															
Criterio 2. Género/Grupos vulnerable																			

• La idea de proyecto propuesta no aligera lacarga de trabajo de las mujeres/niños/etnias	1																		
• La idea de proyecto propuesta alivia un pocola carga de trabajo de las mujeres/niños/etnias	2	2	2		2	2		2	2		2	2	2						
• La idea de proyecto resuelve una necesidad sentida de las mujeres/niños/etnias	3			3															
Criterio 3. Importancia del Proyecto																			
• El proyecto es aceptable (no daña el ambiente y favorece la inversión)	1	1	1		1	1			1				1						
• El proyecto es necesario (en virtud que contribuye con el desarrollo social y económico)	2							2			2	2							
• El proyecto es vital (porque la vida de la población depende de sus beneficios)	3			3															
Criterio 4. Número de beneficiarios que atiende																			
• El proyecto atiende menos de 300 beneficiarios	1																		
• El proyecto atiende entre 300 y 1,000 Beneficiaries	2				2	2					2		2						
• El proyecto atiende más de 1,000 beneficiarios	3	3	3	3				3	3			3							
Puntos alcanzados		8	9	12	7	6		9	7		7	8	7						

(F-08)

Matriz para la priorización de ideas de Proyectos del Plan de Desarrollo Territorial

Departamento: Choluteca Municipio: El Triunfo Zona: Alta Fecha: 11/03/2019 12/03/2019

Eje Temático: Seguridad Alimentaria Lugar de Asamblea: Salón de la plaza centroamericana de la Paz

CRITERIOS PARA PRIORIZACI0N	Ponde Ración	Matapalo Ensenada :			Rio Grande 1:			Rio Grande 2:			Rio Grande 3:			La Calera:			San Antonio, El Cahuano:			Mercedes del Perico:		
		a	b	c	a	B	c	a	b	c	a	b	c	a	b	c	a	b	c	a	b	c
Criterio 1. Alcance de la idea del proyecto																						
• Resuelve el problema para una comunidad	1																					
• Resuelve el problema para varias comunidades	2	2							2													
• Resuelve el problema para todas las comunidades de la Zona Territorial	3													3						3		
Criterio 2. Género/Grupos vulnerable																						

• La idea de proyecto propuesta no aligera la carga de trabajo de las mujeres/niños/etnias	1																						
• La idea de proyecto propuesta alivia un poco la carga de trabajo de las mujeres/niños/etnias	2																						
• La idea de proyecto resuelve una necesidad sentida de las mujeres/niños/etnias	3	3							3					3						3			
Criterio 3. Importancia del Proyecto																							
• El proyecto es aceptable (no daña el ambiente y favorece la inversión)	1																						
• El proyecto es necesario (en virtud que contribuye con el desarrollo social y económico)	2																						
• El proyecto es vital (porque la vida de la población depende de sus beneficios)	3	3							3					3						3			
Criterio 4. Número de beneficiarios que atiende																							
• El proyecto atiende menos de 300 beneficiarios	1																						
• El proyecto atiende entre 300 y 1,000 Beneficiaries	2	2							2														
• El proyecto atiende más de 1,000 beneficiarios	3													3						3			
Puntos alcanzados		10							10					11						11			

(F-07)

Listado de Proyectos Priorizados de los Planes de Desarrollo de cada Comunidad por zonas y por eje temático.

Departamento: Choluteca **Municipio: El Triunfo** **Zona: Alta** **Fecha: 11/03/2019 12/03/2019**

Eje Temático: Tierra

N°	Nombre Comunidad	Nombre de los Proyectos Priorizados	Costos Aproximados
1	Piedra Parada	A promover la legalización de terrenos	120,000.00
		B bono industrial	38,500.00
		C	

2	El Chorro	A implementar financiamiento de terrenos	240,000.00
		B	
		C	
3	El Zapote	A	
		B	
		C	
4	Santa María	A Dotar de insumos agrícolas	11,500.00
		B	
		C	
5	Tierras Coloradas	A proyecto de financiamiento de terrenos	2,880,000.00
		B donación de terrenos	720,000.00
		C	
6	Las Casitas	A	
		B	
		C	

(F-07)

Listado de Proyectos Priorizados de los Planes de Desarrollo de cada Comunidad por zonas y por eje temático.

Departamento: Choluteca **Municipio: El Triunfo** **Zona: Alta** **Fecha: 11/03/2019** **12/03/2019**

Eje Temático: Tierra

N°	Nombre Comunidad	Nombre de los Proyectos Priorizados	Costos Aproximados
7	El Burío	A Dotar de insumos agrícolas	120,000.00
		B	

		C	
8	Santa Teresa El Llano	A Tramitar la legalización de la propiedad	210,000.00
		B	
		C	
9	Santa Teresa Centro	A Organizar grupos campesinos	8,000.00
		B	
		C	
10	Santa Teresa Rio Abajo	A Dotar de insumos a los productores	170,000.00
		B	
		C	
11	Santa Tersa Las Bateas	A Trámites legales de terrenos	133,500.00
		B Implementar proyectos de financiamiento de terrenos	0
		C	
12	San Buena Aventura 2	A Tramitar legalización de terrenos	210,000.00
		B	
		C	

(F-07)

Listado de Proyectos Priorizados de los Planes de Desarrollo de cada Comunidad por zonas y por eje temático.

Departamento: Choluteca **Municipio: El Triunfo** **Zona: Alta** **Fecha: 11/03/2019 12/03/2019**

Eje Temático: Tierra

N°	Nombre Comunidad	Nombre de los Proyectos Priorizados	Costos Aproximados
13	San Buena Aventura N-1	A organizar grupos campesinos	8,000.00
		B	

		C	
14	Las Uvas	A financiamiento de terrenos	1,000,000.00
		B	
		C	
15	Las Chácaras	A Dotar de insumos agrícolas	250,000.00
		B Implementar uso de abono orgánico	250,000.00
		C	
16	Los Coyotes	A Legalización de terrenos	210,000.00
		B	
		C	
		A	
		B	
		C	
		A	
		B	
		C	

(F-07)

Listado de Proyectos Priorizados de los Planes de Desarrollo de cada Comunidad por zonas y por eje temático.

Departamento: Choluteca **Municipio: El Triunfo** **Zona: Alta** **Fecha: 11/03/2019 12/03/2019**

Eje Temático: Tierra

N°	Nombre Comunidad	Nombre de los Proyectos Priorizados	Costos Aproximados
17	Matapalos Ensenada	A Financiamiento de tierras para los cultivos	50,000.00
		B Legalización de propiedades	210,000.00

		C	
18	Rio Grande 1	A Tramitar legalización de terrenos	210,000.00
		B	
		C	
19	Rio Grande 2	A promover la legalización de terrenos	210,000.00
		B	
		C	
20	Rio Grande 3	A	
		B	
		C	
21	La Calera	A Trámites legales de terreno	210,000.00
		B	
		C	
22	San Antonio Y El Cahuano	A Legalización de terrenos	210,000.00
		B	
		C	

(F-07)

Listado de Proyectos Priorizados de los Planes de Desarrollo de cada Comunidad por zonas y por eje temático.

Departamento: Choluteca **Municipio: El Triunfo** **Zona: Alta** **Fecha: 11/03/2019 12/03/2019**

Eje Temático: Tierra

N°	Nombre Comunidad	Nombre de los Proyectos Priorizados	Costos Aproximados
23	Mercedes del Perico	A Legalización de terrenos	210,000.00
		B	
		C	

		A	
		B	
		C	
		A	
		B	
		C	
		A	
		B	
		C	
		A	
		B	
		C	
		A	
		B	
		C	

(F-08)

Matriz para la priorización de ideas de Proyectos del Plan de Desarrollo Territorial

Departamento: Choluteca **Municipio: El Triunfo** **Zona: Alta** **Fecha: 11/03/2019 12/03/2019**

Eje Temático: Tierra **Lugar de Asamblea: Salón de la plaza centroamericana de la Paz**

CRITERIOS PARA PRIORIZACI0N	Ponde Ración	Piedra Parada:			El Chorro:			El Zapote:			Santa Maria:			Tierras Coloradas:			Las Casitas:		
		a	B	c	a	b	c	a	b	c	a	b	c	a	b	c	A	b	c
Criterio 1. Alcance de la idea del proyecto																			
• Resuelve el problema para una comunidad	1																		
• Resuelve el problema para varias comunidades	2																		
• Resuelve el problema para todas las comunidades de la Zona Territorial	3		3		3						3			3					
Criterio 2. Género/Grupos vulnerables																			

• La idea de proyecto propuesta no aligera la carga de trabajo de las mujeres/niños/etnias	1																		
• La idea de proyecto propuesta alivia un poco la carga de trabajo de las mujeres/niños/etnias	2																		
• La idea de proyecto resuelve una necesidad sentida de las mujeres/niños/etnias	3		3		3						3			3					
Criterio 3. Importancia del Proyecto																			
• El proyecto es aceptable (no daña el ambiente y favorece la inversión)	1																		
• El proyecto es necesario (en virtud que contribuye con el desarrollo social y económico)	2		2											2					
• El proyecto es vital (porque la vida de la población depende de sus beneficios)	3										3								
Criterio 4. Número de beneficiarios que atiende																			
• El proyecto atiende menos de 300 beneficiarios	1																		
• El proyecto atiende entre 300 y 1,000 Beneficiaries	2																		
• El proyecto atiende más de 1,000 beneficiarios	3		3		3						3			3					
Puntos alcanzados			11		12						12			11					

(F-08)

Matriz para la priorización de ideas de Proyectos del Plan de Desarrollo Territorial

Departamento: Choluteca **Municipio: El Triunfo** **Zona: Alta** **Fecha: 11/03/2019 12/03/2019**

Eje Temático: Tierra **Lugar de Asamblea: Salón de la plaza centroamericana de la Paz**

CRITERIOS PARA PRIORIZACI0N	Ponde Ración	El Burio:			Santa Teresa El Llano:			Santa Teresa Centro:			Santa Teresa Rio Abajo:			Santa Teresa Las Bateas:			San Buena Aventura 2:		
		a	B	c	a	b	C	a	b	c	a	b	c	a	b	c	a	b	C
Criterio 1. Alcance de la idea del proyecto																			
• Resuelve el problema para una comunidad	1																		
• Resuelve el problema para varias comunidades	2				2			2			2			2					
• Resuelve el problema para todas las comunidades de la Zona Territorial	3	3										3							
Criterio 2. Género/Grupos vulnerables																			

• La idea de proyecto propuesta no aligera lacarga de trabajo de las mujeres/niños/etnias	1	1			1														
• La idea de proyecto propuesta alivia un pocola carga de trabajo de las mujeres/niños/etnias	2							2			2	2		2					
• La idea de proyecto resuelve una necesidad sentida de las mujeres/niños/etnias	3																		
Criterio 3. Importancia del Proyecto																			
• El proyecto es aceptable (no daña el ambiente y favorece la inversión)	1																		
• El proyecto es necesario (en virtud que contribuye con el desarrollo social y económico)	2	2			2			2			2	2		2					
• El proyecto es vital (porque la vida de la población depende de sus beneficios)	3																		
Criterio 4. Número de beneficiarios que atiende																			
• El proyecto atiende menos de 300 beneficiarios	1																		
• El proyecto atiende entre 300 y 1,000 Beneficiaries	2				2						2			2					
• El proyecto atiende más de 1,000 beneficiarios	3	3						3				3							
Puntos alcanzados		9			7			9			8	10		8					

(F-08)

Matriz para la priorización de ideas de Proyectos del Plan de Desarrollo Territorial

Departamento: Choluteca Municipio: El Triunfo Zona: Alta Fecha: 11/03/2019 12/03/2019

Eje Temático: Tierra Lugar de Asamblea: Salón de la plaza centroamericana de la Paz

CRITERIOS PARA PRIORIZACI0N	Ponde Ración	San Buena Aventura 1:			Las Uvas:			Las Chacaras:			Los Coyotes:			Comunidad:			Comunidad:		
		a	B	c	a	b	c	a	b	c	a	b	c	a	b	c	a	b	C
Criterio 1. Alcance de la idea del proyecto																			
• Resuelve el problema para una comunidad	1										1								
• Resuelve el problema para varias comunidades	2	2			2														
• Resuelve el problema para todas las comunidades de la Zona Territorial	3							3	3										
Criterio 2. Género/Grupos vulnerable																			

• La idea de proyecto propuesta no aligera lacarga de trabajo de las mujeres/niños/etnias	1																			
• La idea de proyecto propuesta alivia un pocola carga de trabajo de las mujeres/niños/etnias	2	2							2		2									
• La idea de proyecto resuelve una necesidad sentida de las mujeres/niños/etnias	3				3			3												
Criterio 3. Importancia del Proyecto																				
• El proyecto es aceptable (no daña el ambiente y favorece la inversión)	1	1			1				1		1									
• El proyecto es necesario (en virtud que contribuye con el desarrollo social y económico)	2							2												
• El proyecto es vital (porque la vida de la población depende de sus beneficios)	3																			
Criterio 4. Número de beneficiarios que atiende																				
• El proyecto atiende menos de 300 beneficiarios	1																			
• El proyecto atiende entre 300 y 1,000 Beneficiaries	2	2									2									
• El proyecto atiende más de 1,000 beneficiarios	3				3			3	3											
Puntos alcanzados		7			9			11	9		6									

(F-08)

Matriz para la priorización de ideas de Proyectos del Plan de Desarrollo Territorial

Departamento: Choluteca Municipio: El Triunfo Zona: Alta Fecha: 11/03/2019 12/03/2019

Eje Temático: Tierra Lugar de Asamblea: Salón de la plaza centroamericana de la Paz

CRITERIOS PARA PRIORIZACI0N	Ponde Ración	Matapalo Ensenada :			Rio Grande 1:			Rio Grande 2:			Rio Grande 3:			La Calera:			San Antonio, El Cahuano:			Mercedes del Perico:		
		a	b	c	a	b	c	a	b	c	a	b	c	a	b	c	a	b	c	A	b	c
Criterio 1. Alcance de la idea del proyecto																						
• Resuelve el problema para una comunidad	1																					
• Resuelve el problema para varias comunidades	2																					
• Resuelve el problema para todas las comunidades de la Zona Territorial	3	3			3			3			3			3			3			3		
Criterio 2. Género/Grupos vulnerable																						

• La idea de proyecto propuesta no aligera la carga de trabajo de las mujeres/niños/etnias	1																					
• La idea de proyecto propuesta alivia un poco la carga de trabajo de las mujeres/niños/etnias	2																					
• La idea de proyecto resuelve una necesidad sentida de las mujeres/niños/etnias	3	3			3			3			3			3			3			3		
Criterio 3. Importancia del Proyecto																						
• El proyecto es aceptable (no daña el ambiente y favorece la inversión)	1																					
• El proyecto es necesario (en virtud que contribuye con el desarrollo social y económico)	2	2			2			2			2			2			2			2		
• El proyecto es vital (porque la vida de la población depende de sus beneficios)	3																					
Criterio 4. Número de beneficiarios que atiende																						
• El proyecto atiende menos de 300 beneficiarios	1																					
• El proyecto atiende entre 300 y 1,000 Beneficiaries	2																					
• El proyecto atiende más de 1,000 beneficiarios	3	3			3			3			3			3			3			3		
Puntos alcanzados		11			11			11			11			11			11			11		

(F-07)

Listado de Proyectos Priorizados de los Planes de Desarrollo de cada Comunidad por zonas y por eje temático.

Departamento: Choluteca **Municipio: El Triunfo** **Zona: Alta** **Fecha: 11/03/2019 12/03/2019**

Eje Temático: Participación

N°	Nombre Comunidad	Nombre de los Proyectos Priorizados	Costos Aproximados
1	Piedra Parada	A- Crear comité de participación ciudadana	8,000.00
		B	
		C	

2	El Chorro	A	
		B	
		C	
3	El Zapote	A- promover la participación ciudadana	8,000.00
		B	
		C	
4	Santa María	A- promover talleres de formación ciudadana	8,000.0
		B	
		C	
5	Tierras Coloradas	A -Capacitaciones sobre liderazgo participativo	8,000.0
		B	
		C	
6	Las Casitas	A -promover la participación ciudadana	8,000.00
		B	
		C	

(F-07)

Listado de Proyectos Priorizados de los Planes de Desarrollo de cada Comunidad por zonas y por eje temático.

Departamento: Choluteca **Municipio: El Triunfo** **Zona: Alta** **Fecha: 11/03/2019 12/03/2019**

Eje Temático: Participación

N°	Nombre Comunidad	Nombre de los Proyectos Priorizados	Costos Aproximados
7	El Burío	A	
		B	
		C	

8	Santa Teresa El Llano	A promover capacitación de equidad de genero	8,000.00
		B	
		C	
9	Santa Teresa Centro	A promover capacitación ciudadana	8,000.00
		B	
		C	
10	Santa Teresa Rio Abajo	A Implementar capacitaciones sobre participación ciudadana	8,000.00
		B promover el liderazgo en la comunidad	8,000.00
		C	
11	Santa Tersa Las Bateas	A Implementar capacitaciones de participación ciudadana	8,000.00
		B	
		C	
12	San Buena Aventura 2	A	
		B	
		C	

(F-07)

Listado de Proyectos Priorizados de los Planes de Desarrollo de cada Comunidad por zonas y por eje temático.

Departamento: Choluteca **Municipio: El Triunfo** **Zona: Alta** **Fecha: 11/03/2019 12/03/2019**

Eje Temático: Participación

N°	Nombre Comunidad	Nombre de los Proyectos Priorizados	Costos Aproximados
13	San Buena Aventura N-1	A Promover la participación ciudadana	8,000.00
		B promover la equidad de genero	8,000.00
		C	

14	Las Uvas	A capacitación sobre participación ciudadana	8,000.00
		B	
		C	
15	Las Chácaras	A	
		B	
		C	
16	Los Coyotes	A	
		B	
		C	
		A	
		B	
		C	
		A	
		B	
		C	

(F-07)

Listado de Proyectos Priorizados de los Planes de Desarrollo de cada Comunidad por zonas y por eje temático.

Departamento: Choluteca **Municipio: El Triunfo** **Zona: Alta** **Fecha: 11/03/2019** **12/03/2019**

Eje Temático: Participación

N°	Nombre Comunidad	Nombre de los Proyectos Priorizados	Costos Aproximados
17	Matapalos Ensenada	A	
		B	

		C	
18	Rio Grande 1	A	
		B	
		C	
19	Rio Grande 2	A	
		B	
		C	
20	Rio Grande 3	A	
		B	
		C	
21	La Calera	A	
		B	
		C	
22	San Antonio Y El Cahuano	A	
		B	
		C	

(F-07)

Listado de Proyectos Priorizados de los Planes de Desarrollo de cada Comunidad por zonas y por eje temático.

Departamento: Choluteca **Municipio: El Triunfo** **Zona: Alta** **Fecha: 11/03/2019 12/03/2019**

Eje Temático: Participación

N°	Nombre Comunidad	Nombre de los Proyectos Priorizados	Costos Aproximados
23	Mercedes del Perico	A	
		B	

		C	
		A	
		B	
		C	
		A	
		B	
		C	
		A	
		B	
		C	
		A	
		B	
		C	
		A	
		B	
		C	

(F-08)

Matriz para la priorización de ideas de Proyectos del Plan de Desarrollo Territorial

Departamento: Choluteca **Municipio: El Triunfo** **Zona: Alta** **Fecha: 11/03/2019 12/03/2019**

Eje Temático: Participación **Lugar de Asamblea: Salón de la plaza centroamericana de la Paz**

CRITERIOS PARA PRIORIZACI0N	Ponde Ración	Piedra Parada:			El Chorro:			El Zapote:			Santa Maria:			Tierras Coloradas:			Las Casitas:		
		a	B	c	a	b	c	a	b	C	a	b	c	a	b	c	a	b	c
Criterio 1. Alcance de la idea del proyecto																			
• Resuelve el problema para una comunidad	1	1						1						1			1		
• Resuelve el problema para varias comunidades	2										2								
• Resuelve el problema para todas las comunidades de la Zona Territorial	3																		

Criterio 2. Género/Grupos vulnerables																			
• La idea de proyecto propuesta no aligera la carga de trabajo de las mujeres/niños/etnias	1							1											
• La idea de proyecto propuesta alivia un poco la carga de trabajo de las mujeres/niños/etnias	2	2									2			2			2		
• La idea de proyecto resuelve una necesidad sentida de las mujeres/niños/etnias	3																		
Criterio 3. Importancia del Proyecto																			
• El proyecto es aceptable (no daña el ambiente y favorece la inversión)	1													1			1		
• El proyecto es necesario (en virtud que contribuye con el desarrollo social y económico)	2	2						2			2								
• El proyecto es vital (porque la vida de la población depende de sus beneficios)	3																		
Criterio 4. Número de beneficiarios que atiende																			
• El proyecto atiende menos de 300 beneficiarios	1													1			1		
• El proyecto atiende entre 300 y 1,000 Beneficiaries	2	2						2			2								
• El proyecto atiende más de 1,000 beneficiarios	3																		
Puntos alcanzados		7						6			8			5			5		

(F-08)

Matriz para la priorización de ideas de Proyectos del Plan de Desarrollo Territorial

Departamento: Choluteca **Municipio: El Triunfo** **Zona: Alta** **Fecha: 11/03/2019 12/03/2019**

Eje Temático: Participación **Lugar de Asamblea: Salón de la plaza centroamericana de la Paz**

CRITERIOS PARA PRIORIZACI0N	Ponde Ración	El Burio:			Santa Teresa El Llano:			Santa Teresa Centro:			Santa Teresa Rio Abajo:			Santa Teresa Las Bateas:			San Buena Aventura 2:		
		a	B	c	a	b	c	a	b	C	A	b	c	a	b	c	a	b	c
Criterio 1. Alcance de la idea del proyecto																			
• Resuelve el problema para una comunidad	1																		
• Resuelve el problema para varias comunidades	2																		
• Resuelve el problema para todas las comunidades de la Zona Territorial	3										3	3		3					

Criterio 2. Género/Grupos vulnerables																			
• La idea de proyecto propuesta no aligera la carga de trabajo de las mujeres/niños/etnias	1										1			1					
• La idea de proyecto propuesta alivia un poco la carga de trabajo de las mujeres/niños/etnias	2											2							
• La idea de proyecto resuelve una necesidad sentida de las mujeres/niños/etnias	3																		
Criterio 3. Importancia del Proyecto																			
• El proyecto es aceptable (no daña el ambiente y favorece la inversión)	1																		
• El proyecto es necesario (en virtud que contribuye con el desarrollo social y económico)	2										2	2		2					
• El proyecto es vital (porque la vida de la población depende de sus beneficios)	3																		
Criterio 4. Número de beneficiarios que atiende																			
• El proyecto atiende menos de 300 beneficiarios	1																		
• El proyecto atiende entre 300 y 1,000 Beneficiaries	2																		
• El proyecto atiende más de 1,000 beneficiarios	3										3	3		3					
Puntos alcanzados											9	10		9					

(F-08)

Matriz para la priorización de ideas de Proyectos del Plan de Desarrollo Territorial

Departamento: Choluteca **Municipio: El Triunfo** **Zona: Alta** **Fecha: 11/03/2019 12/03/2019**

Eje Temático: Participación **Lugar de Asamblea: Salón de la plaza centroamericana de la Paz**

CRITERIOS PARA PRIORIZACI0N	Ponde Ración	San Buena Aventura 1:			Las Uvas:			Las Chacaras:			Los Coyotes:			Comunidad:			Comunidad:		
		a	B	c	a	b	c	a	b	C	a	b	c	a	b	c	a	b	C
Criterio 1. Alcance de la idea del proyecto																			
• Resuelve el problema para una comunidad	1	1	1																
• Resuelve el problema para varias comunidades	2																		
• Resuelve el problema para todas las comunidades de la Zona Territorial	3				3														

Criterio 2. Género/Grupos vulnerable																			
• La idea de proyecto propuesta no aligera la carga de trabajo de las mujeres/niños/etnias	1		1																
• La idea de proyecto propuesta alivia un poco la carga de trabajo de las mujeres/niños/etnias	2	2																	
• La idea de proyecto resuelve una necesidad sentida de las mujeres/niños/etnias	3				3														
Criterio 3. Importancia del Proyecto																			
• El proyecto es aceptable (no daña el ambiente y favorece la inversión)	1	1	1																
• El proyecto es necesario (en virtud que contribuye con el desarrollo social y económico)	2				2														
• El proyecto es vital (porque la vida de la población depende de sus beneficios)	3																		
Criterio 4. Número de beneficiarios que atiende																			
• El proyecto atiende menos de 300 beneficiarios	1																		
• El proyecto atiende entre 300 y 1,000 Beneficiaries	2	2	2																
• El proyecto atiende más de 1,000 beneficiarios	3				3														
Puntos alcanzados		6	5		11														

(F-08)

Matriz para la priorización de ideas de Proyectos del Plan de Desarrollo Territorial

Departamento: Choluteca **Municipio: El Triunfo** **Zona: Alta** **Fecha: 11/03/2019 12/03/2019**

Eje Temático: Participación **Lugar de Asamblea: Salón de la plaza centroamericana de la Paz**

CRITERIOS PARA PRIORIZACI0N	Ponde Ración	Matapalo Ensenada :			Rio Grande 1:			Rio Grande 2:			Rio Grande 3:			La Calera:			San Antonio, El Cahuano:			Mercedes del Perico:		
		a	b	c	a	b	c	a	b	c	a	B	c	a	b	c	a	b	c	a	b	c
Criterio 1. Alcance de la idea del proyecto																						
• Resuelve el problema para una comunidad	1																					
• Resuelve el problema para varias comunidades	2																					
• Resuelve el problema para todas las comunidades de la Zona Territorial	3																					

Criterio 2. Género/Grupos vulnerable																							
• La idea de proyecto propuesta no aligera la carga de trabajo de las mujeres/niños/etnias	1																						
• La idea de proyecto propuesta alivia un poco la carga de trabajo de las mujeres/niños/etnias	2																						
• La idea de proyecto resuelve una necesidad sentida de las mujeres/niños/etnias	3																						
Criterio 3. Importancia del Proyecto																							
• El proyecto es aceptable (no daña el ambiente y favorece la inversión)	1																						
• El proyecto es necesario (en virtud que contribuye con el desarrollo social y económico)	2																						
• El proyecto es vital (porque la vida de la población depende de sus beneficios)	3																						
Criterio 4. Número de beneficiarios que atiende																							
• El proyecto atiende menos de 300 beneficiarios	1																						
• El proyecto atiende entre 300 y 1,000 Beneficiaries	2																						
• El proyecto atiende más de 1,000 beneficiarios	3																						
Puntos alcanzados																							

(F-07)

Listado de Proyectos Priorizados de los Planes de Desarrollo de cada Comunidad por zonas y por eje temático.

Departamento: Choluteca **Municipio: El Triunfo** **Zona: Alta** **Fecha: 11/03/2019 12/03/2019**

Eje Temático: Seguridad ciudadana

N°	Nombre Comunidad	Nombre de los Proyectos Priorizados	Costos Aproximados
1	Piedra Parada	A	
		B	

		C	
2	El Chorro	A	
		B	
		C	
3	El Zapote	A	
		B	
		C	
4	Santa María	A Organizar comité de vigilancia	8,000.00
		B	
		C	
5	Tierras Coloradas	A	
		B	
		C	
6	Las Casitas	A	
		B	
		C	

(F-07)

Listado de Proyectos Priorizados de los Planes de Desarrollo de cada Comunidad por zonas y por eje temático.

Departamento: Choluteca **Municipio: El Triunfo** **Zona: Alta** **Fecha: 11/03/2019 12/03/2019**

Eje Temático: Seguridad Ciudadana

N°	Nombre Comunidad	Nombre de los Proyectos Priorizados	Costos Aproximados
7		A Formar comité de vigilancia	8,000.00

	El Burío	B	
		C	
8	Santa Teresa El Llano	A	
		B	
		C	
9	Santa Teresa Centro	A	
		B	
		C	
10	Santa Teresa Rio Abajo	A crear comité de vigilancia	8,000.00
		B	
		C	
11	Santa Tersa Las Bateas	A crear comité de vigilancia	10,000.00
		B	
		C	
12	San Buena Aventura 2	A promover la prevención de maras y pandillas	10,000.00
		B	
		C	

(F-07)

Listado de Proyectos Priorizados de los Planes de Desarrollo de cada Comunidad por zonas y por eje temático.

Departamento: Choluteca **Municipio: El Triunfo** **Zona: Alta** **Fecha: 11/03/2019 12/03/2019**

Eje Temático: Seguridad Ciudadana

N°	Nombre Comunidad	Nombre de los Proyectos Priorizados	Costos Aproximados
13		A Organizar comité de vigilancia	8,000.00

	San Buena Aventura N-1	B Ejecutar la rehabilitación a jóvenes de Drogadicción	8,000.00
		C Implementar orientación psicológica a jóvenes	8,000.00
14	Las Uvas	A Comité de vigilancia	8,000.00
		B	
		C	
15	Las Chácaras	A Construcción de un parque recreativo	1,000,000.00
		B	
		C	
16	Los Coyotes	A	
		B	
		C	
		A	
		B	
		C	
		A	
		B	
		C	

(F-07)

Listado de Proyectos Priorizados de los Planes de Desarrollo de cada Comunidad por zonas y por eje temático.

Departamento: Choluteca **Municipio: El Triunfo** **Zona: Alta** **Fecha: 11/03/2019** **12/03/2019**

Eje Temático: Seguridad Ciudadana

N°	Nombre Comunidad	Nombre de los Proyectos Priorizados	Costos Aproximados
17		A	

	Matapalos Ensenada	B	
		C	
18	Rio Grande 1	A	
		B	
		C	
19	Rio Grande 2	A	
		B	
		C	
20	Rio Grande 3	A	
		B	
		C	
21	La Calera	A	
		B	
		C	
22	San Antonio Y El Cahuano	A	
		B	
		C	

(F-07)

Listado de Proyectos Priorizados de los Planes de Desarrollo de cada Comunidad por zonas y por eje temático.

Departamento: Choluteca **Municipio: El Triunfo** **Zona: Alta** **Fecha: 11/03/2019 12/03/2019**

Eje Temático: Seguridad Ciudadana

N°	Nombre Comunidad	Nombre de los Proyectos Priorizados	Costos Aproximados
23		A	

	Mercedes del Perico	B	
		C	
		A	
		B	
		C	
		A	
		B	
		C	
		A	
		B	
		C	
		A	
		B	
		C	
		A	
		B	
		C	
		A	
		B	
		C	

(F-08)

Matriz para la priorización de ideas de Proyectos del Plan de Desarrollo Territorial

Departamento: Choluteca **Municipio: El Triunfo** **Zona: Alta** **Fecha: 11/03/2019 12/03/2019**

Eje Temático: Seguridad Ciudadana **Lugar de Asamblea: Salón de la plaza centroamericana de la Paz**

CRITERIOS PARA PRIORIZACI0N	Ponde Ración	Piedra Parada:			El Chorro:			El Zapote:			Santa Maria:			Tierras Coloradas:			Las Casitas:		
		a	B	c	a	b	c	A	b	C	a	b	c	a	b	c	a	b	c
Criterio 1. Alcance de la idea del proyecto																			
• Resuelve el problema para una comunidad	1																		
• Resuelve el problema para varias comunidades	2																		

• Resuelve el problema para todas las comunidades de la Zona Territorial	3										3								
Criterio 2. Género/Grupos vulnerables																			
• La idea de proyecto propuesta no aligera la carga de trabajo de las mujeres/niños/etnias	1																		
• La idea de proyecto propuesta alivia un poco la carga de trabajo de las mujeres/niños/etnias	2																		
• La idea de proyecto resuelve una necesidad sentida de las mujeres/niños/etnias	3										3								
Criterio 3. Importancia del Proyecto																			
• El proyecto es aceptable (no daña el ambiente y favorece la inversión)	1																		
• El proyecto es necesario (en virtud que contribuye con el desarrollo social y económico)	2																		
• El proyecto es vital (porque la vida de la población depende de sus beneficios)	3										3								
Criterio 4. Número de beneficiarios que atiende																			
• El proyecto atiende menos de 300 beneficiarios	1																		
• El proyecto atiende entre 300 y 1,000 Beneficiaries	2																		
• El proyecto atiende más de 1,000 beneficiarios	3										3								
Puntos alcanzados											12								

(F-08)

Matriz para la priorización de ideas de Proyectos del Plan de Desarrollo Territorial

Departamento: Choluteca **Municipio: El Triunfo** **Zona: Alta** **Fecha: 11/03/2019 12/03/2019**

Eje Temático: Seguridad Ciudadana **Lugar de Asamblea: Salón de la plaza centroamericana de la Paz**

CRITERIOS PARA PRIORIZACI0N	Ponde Ración	El Burio:			Santa Teresa El Llano:			Santa Teresa Centro:			Santa Teresa Rio Abajo:			Santa Teresa Las Bateas:			San Buena Aventura 2:		
		a	B	C	a	b	c	a	b	C	a	b	c	a	b	c	a	b	c
Criterio 1. Alcance de la idea del proyecto																			
• Resuelve el problema para una comunidad	1																		
• Resuelve el problema para varias comunidades	2										2			2					

• Resuelve el problema para todas las comunidades de la Zona Territorial	3	3															3		
Criterio 2. Género/Grupos vulnerables																			
• La idea de proyecto propuesta no aligera la carga de trabajo de las mujeres/niños/etnias	1	1																	
• La idea de proyecto propuesta alivia un poco la carga de trabajo de las mujeres/niños/etnias	2										2			2			2		
• La idea de proyecto resuelve una necesidad sentida de las mujeres/niños/etnias	3																		
Criterio 3. Importancia del Proyecto																			
• El proyecto es aceptable (no daña el ambiente y favorece la inversión)	1																		
• El proyecto es necesario (en virtud que contribuye con el desarrollo social y económico)	2	2									2			2			2		
• El proyecto es vital (porque la vida de la población depende de sus beneficios)	3																		
Criterio 4. Número de beneficiarios que atiende																			
• El proyecto atiende menos de 300 beneficiarios	1																		
• El proyecto atiende entre 300 y 1,000 Beneficiaries	2										2			2					
• El proyecto atiende más de 1,000 beneficiarios	3	3															3		
Puntos alcanzados		9									8			8			10		

(F-08)

Matriz para la priorización de ideas de Proyectos del Plan de Desarrollo Territorial

Departamento: Choluteca **Municipio: El Triunfo** **Zona: Alta** **Fecha: 11/03/2019 12/03/2019**

Eje Temático: Seguridad Ciudadana **Lugar de Asamblea: Salón de la plaza centroamericana de la Paz**

CRITERIOS PARA PRIORIZACI0N	Ponde Ración	San Buena Aventura 1:			Las Uvas:			Las Chacaras:			Los Coyotes:			Comunidad:			Comunidad:		
		a	B	c	a	b	c	a	b	c	a	b	c	a	b	c	a	b	C
Criterio 1. Alcance de la idea del proyecto																			
• Resuelve el problema para una comunidad	1		1	1															
• Resuelve el problema para varias comunidades	2	2						2											

• Resuelve el problema para todas las comunidades de la Zona Territorial	3				3														
Criterio 2. Género/Grupos vulnerable																			
• La idea de proyecto propuesta no aligera la carga de trabajo de las mujeres/niños/etnias	1																		
• La idea de proyecto propuesta alivia un poco la carga de trabajo de las mujeres/niños/etnias	2	2	2	2				2											
• La idea de proyecto resuelve una necesidad sentida de las mujeres/niños/etnias	3				3														
Criterio 3. Importancia del Proyecto																			
• El proyecto es aceptable (no daña el ambiente y favorece la inversión)	1							1											
• El proyecto es necesario (en virtud que contribuye con el desarrollo social y económico)	2	2	2	2	2														
• El proyecto es vital (porque la vida de la población depende de sus beneficios)	3																		
Criterio 4. Número de beneficiarios que atiende																			
• El proyecto atiende menos de 300 beneficiarios	1																		
• El proyecto atiende entre 300 y 1,000 Beneficiaries	2		2	2				2											
• El proyecto atiende más de 1,000 beneficiarios	3	3			3														
Puntos alcanzados		9	7	7	11			7											

(F-08)

Matriz para la priorización de ideas de Proyectos del Plan de Desarrollo Territorial

Departamento: Choluteca Municipio: El Triunfo Zona: Alta Fecha: 11/03/2019 12/03/2019

Eje Temático: Seguridad Ciudadana Lugar de Asamblea: Salón de la plaza centroamericana de la Paz

CRITERIOS PARA PRIORIZACI0N	Ponde Ración	Matapalo Ensenada :			Rio Grande 1:			Rio Grande 2:			Rio Grande 3:			La Calera:			San Antonio, El Cahuano:			Mercedes del Perico:		
		a	b	c	a	b	c	a	b	c	a	b	c	a	b	c	a	b	c	a	b	c
Criterio 1. Alcance de la idea del proyecto																						
• Resuelve el problema para una comunidad	1																					
• Resuelve el problema para varias comunidades	2																					

• Resuelve el problema para todas las comunidades de la Zona Territorial	3																					
Criterio 2. Género/Grupos vulnerable																						
• La idea de proyecto propuesta no aligera la carga de trabajo de las mujeres/niños/etnias	1																					
• La idea de proyecto propuesta alivia un poco la carga de trabajo de las mujeres/niños/etnias	2																					
• La idea de proyecto resuelve una necesidad sentida de las mujeres/niños/etnias	3																					
Criterio 3. Importancia del Proyecto																						
• El proyecto es aceptable (no daña el ambiente y favorece la inversión)	1																					
• El proyecto es necesario (en virtud que contribuye con el desarrollo social y económico)	2																					
• El proyecto es vital (porque la vida de la población depende de sus beneficios)	3																					
Criterio 4. Número de beneficiarios que atiende																						
• El proyecto atiende menos de 300 beneficiarios	1																					
• El proyecto atiende entre 300 y 1,000 Beneficiaries	2																					
• El proyecto atiende más de 1,000 beneficiarios	3																					
Puntos alcanzados																						

(F-07)

Listado de Proyectos Priorizados de los Planes de Desarrollo de cada Comunidad por zonas y por eje temático.

Departamento: Choluteca **Municipio: El Triunfo** **Zona: Alta** **Fecha: 11/03/2019** **12/03/2019**

Eje Temático: Infraestructura Social

N°	Nombre Comunidad	Nombre de los Proyectos Priorizados	Costos Aproximados

1	Piedra Parada	A	
		B	
		C	
2	El Chorro	A construcción de un centro comunal	200,000.00
		B construcción de un campo de futbol	120,000.00
		C construcción de dos cajas puentes	1,000,000.00
3	El Zapote	A construcción del sistema de energía eléctrica	500,000.00
		B reparación de cunetas y carreteras	500.000.00
		C Mejoramiento de la escuela Santos Pineda	500,000.00
4	Santa María	A mejoramiento del centro de salud	200,000.00
		B construcción de centro de oración	270,000.00
		C construcción de un muro perimetral de C.E.B	500,000.00
5	Tierras Coloradas	A Construcción De Una Aula Para La Escuela	120,000.00
		B	
		C	
6	Las Casitas	A Proyecto De Energía Eléctrica	1,750,083.22
		B Construcción de un muro de la escuela	500,000.00
		C construcción de un salón cívico de la escuela	200,000.00

(F-07)

Listado de Proyectos Priorizados de los Planes de Desarrollo de cada Comunidad por zonas y por eje temático.

Departamento: Choluteca **Municipio: El Triunfo** **Zona: Alta** **Fecha: 11/03/2019** **12/03/2019**

Eje Temático: Infraestructura Social

N°	Nombre Comunidad	Nombre de los Proyectos Priorizados	Costos Aproximados

7	El Burío	A- Construcción del sistema de energía eléctrica	500,000.00
		B- Construcción de una aula de clases	1,200,000.00
		C- Construcción de un centro comunal	170,000.00
8	Santa Teresa El Llano	A- Mejoramiento de la escuela	170,000.00
		B- Construcción de un centro de salud	170,000.00
		C-construcción de una caja puente	500,000.00
9	Santa Teresa Centro	A- Mejoramiento de la Escuela Morazánica	150,000.00
		B- Mejoramiento de centro de oración	170,000.00
		C- construcción del campo de futbol	100,000.00
10	Santa Teresa Rio Abajo	A- Construcción del sistema de energía eléctrica	500,000.00
		B-	
		C-	
11	Santa Tersa Las Bateas	A- Construcción de un caja puente	500,000.00
		B- Ampliación del sistema de energía eléctrica	389,580.00
		C- mejoramiento de carreteras	450,000.00
12	San Buena Aventura 2	A- Construcción y mejoramiento de aulas	200,000.00
		B- Construcción de centro comunal	170,000.00
		C-Construcción de cementerio	600,000.00

(F-07)

Listado de Proyectos Priorizados de los Planes de Desarrollo de cada Comunidad por zonas y por eje temático.

Departamento: Choluteca **Municipio: El Triunfo** **Zona: Alta** **Fecha: 11/03/2019** **12/03/2019**

Eje Temático: Infraestructura Social

N°	Nombre Comunidad	Nombre de los Proyectos Priorizados	Costos Aproximados

13	San Buena Aventura N-1	A Construcción de un centro de capacitaciones	250,000.000
		B Reparación del techo de la escuela	170,000.00
		C	
14	Las Uvas	A construcción del sistema de energía eléctrica	500,000.00
		B reparación del techo del centro de oración	170,000.00
		C	
15	Las Chácaras	A construcción de 3 cajas puentes	500,000.00
		B Ampliación del sistema de energía eléctrica	500,000.00
		C Construcción de comedor infantil	500,000.00
16	Los Coyotes	A perforación de un pozo perforado	300,000.00
		B terminación del proyecto de electrificación	500,000.00
		C	
		A	
		B	
		C	
		A	
		B	
		C	

(F-07)

Listado de Proyectos Priorizados de los Planes de Desarrollo de cada Comunidad por zonas y por eje temático.

Departamento: Choluteca **Municipio: El Triunfo** **Zona: Alta** **Fecha: 11/03/2019 12/03/2019**

Eje Temático: Infraestructura social

N°	Nombre Comunidad	Nombre de los Proyectos Priorizados	Costos Aproximados

17	Matapalos Ensenada	A construcción de alcantarillado y mejoramiento vial	500,000.00
		B construcción del sistema de energía eléctrica	100,000.00
		C rotular zonas de deslizamientos	8,000.00
18	Rio Grande 1	A construcción de cajas puentes	3,000,000.00
		B Construcción del Kínder	2,000,000.00
		C ampliación del sistema de energía eléctrica caserio los davilas	1,287,094.36
19	Rio Grande 2	A Reparación de carreteras primarias	500,000.00
		B construcion de un sistema de energía eléctrica	963,131.66
		C construcción de un centro comunal	270,000.00
20	Rio Grande 3	A mejoramiento de carreteras	2,000.000.00
		B construcción de un centro comunal	270,000.00
		C	
21	La Calera	A mejoramiento vial	2,000.000.00
		B construcción de un centro de salud	500,000.00
		C Construcción del techo de la escuela la calera	570,752.37
22	San Antonio Y El Cahuano	A electrificación para la comunidad del Cahuano	100,000.00
		B construcción del centro comunitario	270,000.00
		C mejoramiento vial	2,000.000.00

(F-07)

Listado de Proyectos Priorizados de los Planes de Desarrollo de cada Comunidad por zonas y por eje temático.

Departamento: Choluteca **Municipio: El Triunfo** **Zona: Alta** **Fecha: 11/03/2019 12/03/2019**

Eje Temático: Infraestructura Social

N°	Nombre Comunidad	Nombre de los Proyectos Priorizados	Costos Aproximados
23	Mercedes del Perico	A construcción de un centro de salud	500,000.00
		B mejoramiento de carreteras	2,000,000.00
		C construcción de letrinas	600,000.00
		A	
		B	
		C	
		A	
		B	
		C	
		A	
		B	
		C	
		A	
		B	
		C	
		A	
		B	
		C	

(F-08)

Matriz para la priorización de ideas de Proyectos del Plan de Desarrollo Territorial

Departamento: Choluteca **Municipio: El Triunfo** **Zona: Alta** **Fecha: 11/03/2019 12/03/2019**

Eje Temático: Infraestructura Social **Lugar de Asamblea: Salón de la plaza centroamericana de la Paz**

CRITERIOS PARA PRIORIZACI0N	Ponde Ración	Piedra Parada:			El Chorro:			El Zapote:			Santa Maria:			Tierras Coloradas:			Las Casitas:		
		a	B	c	a	b	c	a	b	c	a	b	c	a	b	c	a	B	c
Criterio 1. Alcance de la idea del proyecto																			

• Resuelve el problema para una comunidad	1				1				1	1		1						1	1
• Resuelve el problema para varias comunidades	2					2		2			2		2	2			2		
• Resuelve el problema para todas las comunidades de la Zona Territorial	3						3												
Criterio 2. Género/Grupos vulnerables																			
• La idea de proyecto propuesta no aligera la carga de trabajo de las mujeres/niños/etnias	1									1		1	1					1	1
• La idea de proyecto propuesta alivia un poco la carga de trabajo de las mujeres/niños/etnias	2				2	2			2					2					
• La idea de proyecto resuelve una necesidad sentida de las mujeres/niños/etnias	3						3	3			3						3		
Criterio 3. Importancia del Proyecto																			
• El proyecto es aceptable (no daña el ambiente y favorece la inversión)	1									1		1						1	1
• El proyecto es necesario (en virtud que contribuye con el desarrollo social y económico)	2				2				2				2	2					
• El proyecto es vital (porque la vida de la población depende de sus beneficios)	3					3	3	3			3						3		
Criterio 4. Número de beneficiarios que atiende																			
• El proyecto atiende menos de 300 beneficiarios	1				1	1			1	1		1	1	1				1	1
• El proyecto atiende entre 300 y 1,000 Beneficiaries	2																		
• El proyecto atiende más de 1,000 beneficiarios	3						3	3			3						3		
Puntos alcanzados					6	8	12	11	6	4	11	4	6	7			11	4	4

(F-08)

Matriz para la priorización de ideas de Proyectos del Plan de Desarrollo Territorial

Departamento: Choluteca **Municipio: El Triunfo** **Zona: Alta** **Fecha: 11/03/2019 12/03/2019**

Eje Temático: Infraestructura Social **Lugar de Asamblea: Salón de la plaza centroamericana de la Paz**

CRITERIOS PARA PRIORIZACI0N	Ponde Ración	El Burio:			Santa Teresa El Llano:			Santa Teresa Centro:			Santa Teresa Rio Abajo:			Santa Teresa Las Bateas:			San Buena Aventura 2:		
		a	B	c	a	B	C	a	b	c	a	b	c	a	b	c	a	b	c

Criterio 1. Alcance de la idea del proyecto																			
• Resuelve el problema para una comunidad	1					1			1	1						1			
• Resuelve el problema para varias comunidades	2	2	2		2			2			2				2		2	2	2
• Resuelve el problema para todas las comunidades de la Zona Territorial	3			3			3							3					
Criterio 2. Género/Grupos vulnerables																			
• La idea de proyecto propuesta no aligera la carga de trabajo de las mujeres/niños/etnias	1					1			1	1						1			1
• La idea de proyecto propuesta alivia un poco la carga de trabajo de las mujeres/niños/etnias	2			2											2				
• La idea de proyecto resuelve una necesidad sentida de las mujeres/niños/etnias	3	3	3		3		3	3			3			3			3	3	
Criterio 3. Importancia del Proyecto																			
• El proyecto es aceptable (no daña el ambiente y favorece la inversión)	1			1		1			1	1						1			
• El proyecto es necesario (en virtud que contribuye con el desarrollo social y económico)	2		2		2			2							2		2	2	2
• El proyecto es vital (porque la vida de la población depende de sus beneficios)	3	3					3				3			3					
Criterio 4. Número de beneficiarios que atiende																			
• El proyecto atiende menos de 300 beneficiarios	1					1			1	1									
• El proyecto atiende entre 300 y 1,000 Beneficiaries	2															2			
• El proyecto atiende más de 1,000 beneficiarios	3	3	3	3	3		3	3			3			3	3		3	3	3
Puntos alcanzados		11	10	9	10	4	12	10	4	4	11			12	10	5	10	10	9

(F-08)

Matriz para la priorización de ideas de Proyectos del Plan de Desarrollo Territorial

Departamento: Choluteca **Municipio: El Triunfo** **Zona: Alta** **Fecha: 11/03/2019 12/03/2019**

Eje Temático: Infraestructura Social **Lugar de Asamblea: Salón de la plaza centroamericana de la Paz**

CRITERIOS PARA PRIORIZACI0N	Ponde Ración	San Buena Aventura 1:			Las Uvas:			Las Chacaras:			Los Coyotes:			Comunidad:			Comunidad:		
		a	B	c	a	b	c	a	b	c	a	b	c	a	b	c	a	b	c

Criterio 1. Alcance de la idea del proyecto																				
• Resuelve el problema para una comunidad	1	1	1			1			1	1	1	1								
• Resuelve el problema para varias comunidades	2																			
• Resuelve el problema para todas las comunidades de la Zona Territorial	3				3			3												
Criterio 2. Género/Grupos vulnerable																				
• La idea de proyecto propuesta no aligera la carga de trabajo de las mujeres/niños/etnias	1	1	1			1				1										
• La idea de proyecto propuesta alivia un poco la carga de trabajo de las mujeres/niños/etnias	2								2		2	2								
• La idea de proyecto resuelve una necesidad sentida de las mujeres/niños/etnias	3				3			3												
Criterio 3. Importancia del Proyecto																				
• El proyecto es aceptable (no daña el ambiente y favorece la inversión)	1				1															
• El proyecto es necesario (en virtud que contribuye con el desarrollo social y económico)	2	2	2			2			2	2		2								
• El proyecto es vital (porque la vida de la población depende de sus beneficios)	3							3			3									
Criterio 4. Número de beneficiarios que atiende																				
• El proyecto atiende menos de 300 beneficiarios	1																			
• El proyecto atiende entre 300 y 1,000 Beneficiaries	2								2		2	2								
• El proyecto atiende más de 1,000 beneficiarios	3	3	3		3			3		3										
Puntos alcanzados		5	5		10	4		12	7	7	8	7								

(F-08)

Matriz para la priorización de ideas de Proyectos del Plan de Desarrollo Territorial

Departamento: Choluteca **Municipio: El Triunfo** **Zona: Alta** **Fecha: 11/03/2019 12/03/2019**

Eje Temático: Infraestructura Social **Lugar de Asamblea: Salón de la plaza centroamericana de la Paz**

CRITERIOS PARA PRIORIZACI0N	Ponde Ración	Matapalo Ensenada :			Rio Grande 1:			Rio Grande 2:			Rio Grande 3:			La Calera:			San Antonio, El Cahuano:			Mercedes del Perico:		
		a	b	c	a	b	c	a	b	c	a	b	c	a	b	c	a	b	c	a	b	c

Criterio 1. Alcance de la idea del proyecto																						
• Resuelve el problema para una comunidad	1																					
• Resuelve el problema para varias comunidades	2		2			2			2						2			2				
• Resuelve el problema para todas las comunidades de la Zona Territorial	3	3		3	3		3	3		3	3		3	3		3	3		3	3	3	3
Criterio 2. Género/Grupos vulnerable																						
• La idea de proyecto propuesta no aligera la carga de trabajo de las mujeres/niños/etnias	1																	1				
• La idea de proyecto propuesta alivia un poco la carga de trabajo de las mujeres/niños/etnias	2								2													
• La idea de proyecto resuelve una necesidad sentida de las mujeres/niños/etnias	3	3	3	3	3	3	3	3		3	3		3	3	3	3	3		3	3	3	3
Criterio 3. Importancia del Proyecto																						
• El proyecto es aceptable (no daña el ambiente y favorece la inversión)	1								1													
• El proyecto es necesario (en virtud que contribuye con el desarrollo social y económico)	2	2	2	2	2	2	2	2		2	2		2	2	2	2	2	2	2	2	2	2
• El proyecto es vital (porque la vida de la población depende de sus beneficios)	3																					
Criterio 4. Número de beneficiarios que atiende																						
• El proyecto atiende menos de 300 beneficiarios	1		1			1									1			1				
• El proyecto atiende entre 300 y 1,000 Beneficiaries	2																					
• El proyecto atiende más de 1,000 beneficiarios	3	3		3	3		3	3	3	3	3		3	3		3	3		3	3	3	3
Puntos alcanzados		11	8	11	11	8	11	11	8	11	11		11	11	8	11	11	6	11	11	11	11

(F-07)

Listado de Proyectos Priorizados de los Planes de Desarrollo de cada Comunidad por zonas y por eje temático.

Departamento: Choluteca **Municipio: El Triunfo** **Zona: Alta** **Fecha: 11/03/2019**
12/03/2019

Eje Temático: Turismo

N°	Nombre Comunidad	Nombre de los Proyectos Priorizados	Costos Aproximados
1	Piedra Parada	A Promover al turismo de la historia de piedra	10,000.00
		B	
		C	
2	El Chorro	A	
		B	
		C	
3	El Zapote	A impulsar el turismo interno en la comunidad	10,000.00
		B	
		C	
4	Santa María	A	
		B	
		C	
5	Tierras Coloradas	A promover el turismo local	10,000.00
		B	
		C	
6	Las Casitas	A	
		B	
		C	

(F-07)

Listado de Proyectos Priorizados de los Planes de Desarrollo de cada Comunidad por zonas y por eje temático.

Departamento: Choluteca **Municipio: El Triunfo** **Zona: Alta** **Fecha: 11/03/2019** **12/03/2019**

Eje Temático: Turismo

N°	Nombre Comunidad	Nombre de los Proyectos Priorizados	Costos Aproximados
7	El Burío	A Promover el turismo interno	120,000.00
		B	
		C	
8	Santa Teresa El Llano	A	
		B	
		C	
9	Santa Teresa Centro	A	
		B	
		C	
10	Santa Teresa Rio Abajo	A	
		B	
		C	
11	Santa Tersa Las Bateas	A	
		B	
		C	
12	San Buena Aventura 2	A	
		B	
		C	

(F-07)

Listado de Proyectos Priorizados de los Planes de Desarrollo de cada Comunidad por zonas y por eje temático.

Departamento: Choluteca **Municipio: El Triunfo** **Zona: Alta** **Fecha: 11/03/2019 12/03/2019**

Eje Temático: Turismo

N°	Nombre Comunidad	Nombre de los Proyectos Priorizados	Costos Aproximados
13	San Buena Aventura N-1	A construcción de un parque ecológico	1,000,000.00
		B	
		C	
14	Las Uvas	A	
		B	
		C	
15	Las Chácaras	A	
		B	
		C	
16	Los Coyotes	A	
		B	
		C	
		A	
		B	
		C	
		A	
		B	
		C	

(F-07)

Listado de Proyectos Priorizados de los Planes de Desarrollo de cada Comunidad por zonas y por eje temático.

Departamento: Choluteca **Municipio: El Triunfo** **Zona: Alta** **Fecha: 11/03/2019** **12/03/2019**

Eje Temático: Turismo

N°	Nombre Comunidad	Nombre de los Proyectos Priorizados	Costos Aproximados
17	Matapalos Ensenada	A construcción de un mini parque	1,000,000.00
		B	
		C	
18	Rio Grande 1	A	
		B	
		C	
19	Rio Grande 2	A construcción de mini parque	1,000.000.00
		B	
		C	
20	Rio Grande 3	A construcción de un campo de futbol	170,000.00
		B	
		C	
21	La Calera	A construcción de un centro recreativo en la escuela de la calera	1,700,000.00
		B	
		C	
22	San Antonio Y El Cahuano	A	
		B	
		C	

(F-07)

Listado de Proyectos Priorizados de los Planes de Desarrollo de cada Comunidad por zonas y por eje temático.

Departamento: Choluteca **Municipio: El Triunfo** **Zona: Alta** **Fecha: 11/03/2019 12/03/2019**

Eje Temático: Turismo

N°	Nombre Comunidad	Nombre de los Proyectos Priorizados	Costos Aproximados
23	Mercedes del Perico	A	
		B	
		C	
		A	
		B	
		C	
		A	
		B	
		C	
		A	
		B	
		C	
		A	
		B	
		C	
		A	
		B	
		C	
		A	
		B	
		C	

(F-08)

Matriz para la priorización de ideas de Proyectos del Plan de Desarrollo Territorial

Departamento: Choluteca **Municipio: El Triunfo** **Zona: Alta** **Fecha: 11/03/2019 12/03/2019**

Eje Temático: Turismo **Lugar de Asamblea: Salón de la plaza centroamericana de la Paz**

CRITERIOS PARA PRIORIZACI0N	Ponde Ración	Piedra Parada:			El Chorro:			El Zapote:			Santa Maria:			Tierras Coloradas:			Las Casitas:		
		a	B	c	a	b	c	a	b	c	a	b	c	a	b	c	a	b	c
Criterio 1. Alcance de la idea del proyecto																			

• Resuelve el problema para una comunidad	1													1					
• Resuelve el problema para varias comunidades	2							2											
• Resuelve el problema para todas las comunidades de la Zona Territorial	3	3																	
Criterio 2. Género/Grupos vulnerables																			
• La idea de proyecto propuesta no aligera la carga de trabajo de las mujeres/niños/etnias	1													1					
• La idea de proyecto propuesta alivia un poco la carga de trabajo de las mujeres/niños/etnias	2	2						2											
• La idea de proyecto resuelve una necesidad sentida de las mujeres/niños/etnias	3																		
Criterio 3. Importancia del Proyecto																			
• El proyecto es aceptable (no daña el ambiente y favorece la inversión)	1							1						1					
• El proyecto es necesario (en virtud que contribuye con el desarrollo social y económico)	2	2																	
• El proyecto es vital (porque la vida de la población depende de sus beneficios)	3																		
Criterio 4. Número de beneficiarios que atiende																			
• El proyecto atiende menos de 300 beneficiarios	1							1						1					
• El proyecto atiende entre 300 y 1,000 Beneficiaries	2																		
• El proyecto atiende más de 1,000 beneficiarios	3	3																	
Puntos alcanzados		10						6						4					

(F-08)

Matriz para la priorización de ideas de Proyectos del Plan de Desarrollo Territorial

Departamento: Choluteca **Municipio: El Triunfo** **Zona: Alta** **Fecha: 11/03/2019 12/03/2019**

Eje Temático: Turismo **Lugar de Asamblea: Salón de la plaza centroamericana de la Paz**

CRITERIOS PARA PRIORIZACI0N	Ponde Ración	El Burio:			Santa Teresa El Llano:			Santa Teresa Centro:			Santa Teresa Rio Abajo:			Santa Teresa Las Bateas:			San Buena Aventura 2:		
		a	B	c	a	b	c	a	b	c	a	b	c	a	b	c	a	b	C
Criterio 1. Alcance de la idea del proyecto																			

• Resuelve el problema para una comunidad	1	1																		
• Resuelve el problema para varias comunidades	2																			
• Resuelve el problema para todas las comunidades de la Zona Territorial	3																			
Criterio 2. Género/Grupos vulnerables																				
• La idea de proyecto propuesta no aligera la carga de trabajo de las mujeres/niños/etnias	1																			
• La idea de proyecto propuesta alivia un poco la carga de trabajo de las mujeres/niños/etnias	2																			
• La idea de proyecto resuelve una necesidad sentida de las mujeres/niños/etnias	3	3																		
Criterio 3. Importancia del Proyecto																				
• El proyecto es aceptable (no daña el ambiente y favorece la inversión)	1																			
• El proyecto es necesario (en virtud que contribuye con el desarrollo social y económico)	2	2																		
• El proyecto es vital (porque la vida de la población depende de sus beneficios)	3																			
Criterio 4. Número de beneficiarios que atiende																				
• El proyecto atiende menos de 300 beneficiarios	1																			
• El proyecto atiende entre 300 y 1,000 Beneficiaries	2	2																		
• El proyecto atiende más de 1,000 beneficiarios	3																			
Puntos alcanzados		8																		

(F-08)

Matriz para la priorización de ideas de Proyectos del Plan de Desarrollo Territorial

Departamento: Choluteca **Municipio: El Triunfo** **Zona: Alta** **Fecha: 11/03/2019 12/03/2019**

Eje Temático: Turismo **Lugar de Asamblea: Salón de la plaza centroamericana de la Paz**

CRITERIOS PARA PRIORIZACI0N	Ponde Ración	San Buena Aventura 1:			Las Uvas:			Las Chacaras:			Los Coyotes:			Comunidad:			Comunidad:		
		a	B	c	a	b	c	a	b	c	a	b	c	a	b	c	a	b	C

Criterio 1. Alcance de la idea del proyecto																				
• Resuelve el problema para una comunidad	1																			
• Resuelve el problema para varias comunidades	2																			
• Resuelve el problema para todas las comunidades de la Zona Territorial	3	3																		
Criterio 2. Género/Grupos vulnerable																				
• La idea de proyecto propuesta no aligera la carga de trabajo de las mujeres/niños/etnias	1																			
• La idea de proyecto propuesta alivia un poco la carga de trabajo de las mujeres/niños/etnias	2	2																		
• La idea de proyecto resuelve una necesidad sentida de las mujeres/niños/etnias	3																			
Criterio 3. Importancia del Proyecto																				
• El proyecto es aceptable (no daña el ambiente y favorece la inversión)	1																			
• El proyecto es necesario (en virtud que contribuye con el desarrollo social y económico)	2																			
• El proyecto es vital (porque la vida de la población depende de sus beneficios)	3	3																		
Criterio 4. Número de beneficiarios que atiende																				
• El proyecto atiende menos de 300 beneficiarios	1																			
• El proyecto atiende entre 300 y 1,000 Beneficiaries	2																			
• El proyecto atiende más de 1,000 beneficiarios	3	3																		
Puntos alcanzados		11																		

(F-08)

Matriz para la priorización de ideas de Proyectos del Plan de Desarrollo Territorial

Departamento: Choluteca **Municipio: El Triunfo** **Zona: Alta** **Fecha: 11/03/2019 12/03/2019**

Eje Temático: Turismo **Lugar de Asamblea: Salón de la plaza centroamericana de la Paz**

CRITERIOS PARA PRIORIZACI0N	Ponde Ración	Matapalo Ensenada :			Rio Grande 1:			Rio Grande 2:			Rio Grande 3:			La Calera:			San Antonio, El Cahuano:			Mercedes del Perico:		
		a	b	c	a	b	c	a	b	c	a	b	c	a	b	c	a	b	c	a	b	c

Criterio 1. Alcance de la idea del proyecto																							
• Resuelve el problema para una comunidad	1																						
• Resuelve el problema para varias comunidades	2	2						2				2			2								
• Resuelve el problema para todas las comunidades de la Zona Territorial	3																						
Criterio 2. Género/Grupos vulnerable																							
• La idea de proyecto propuesta no aligera la carga de trabajo de las mujeres/niños/etnias	1																						
• La idea de proyecto propuesta alivia un poco la carga de trabajo de las mujeres/niños/etnias	2																						
• La idea de proyecto resuelve una necesidad sentida de las mujeres/niños/etnias	3	3						3				3			3								
Criterio 3. Importancia del Proyecto																							
• El proyecto es aceptable (no daña el ambiente y favorece la inversión)	1																						
• El proyecto es necesario (en virtud que contribuye con el desarrollo social y económico)	2	2						2				2			2								
• El proyecto es vital (porque la vida de la población depende de sus beneficios)	3																						
Criterio 4. Número de beneficiarios que atiende																							
• El proyecto atiende menos de 300 beneficiarios	1																						
• El proyecto atiende entre 300 y 1,000 Beneficiaries	2																						
• El proyecto atiende más de 1,000 beneficiarios	3	3						3				3			3								
Puntos alcanzados		10						10				10			10								

(F- 10)

Programación del Plan Zonal de Desarrollo Territorial

Departamento: Choluteca **Municipio: El Triunfo** **Zona: Alta** **Fecha: 11/03/2019 12/03/2019**

Eje Temático: Ordenamiento Territorial **Lugar de Asamblea: Salón de la plaza centroamericana de la Paz**

PRIO RIDAD	NOMBRE DEL PROYECTO / SECTOR DE DESARROLLO	COMUNIDADES	# DE BENEFIC	AÑO EJECUCIÓN					COSTO APROXIMADO	APORTE COMUNITARIO
				20	21	22	23	24		

1	Reparación de km de carreteras	Santa Maria	1,500		x				300,000.00	0%
2	Tramitar legalizacion de terrenos	El Chorro, El Zapote, Santa Maria, Las Casitas, Burio, Santa Teresa	2,000			x			330,000.00	10%
3	Creacion de caja Puente's	Tierras Coloradas, El Chorro	1,000	x					500,000.00	3%
4	Realizar impecion de carpinterias	Santa Maria	300				x		8,000.00	5%
5	Reparacion Vial	El Chorro, El Zapote, Santa Maria, Tierras Coloradas, Las Casitas Santa Teresa, San Buena Ventura 1 y 2	2,200					x	900.000.00	0%
6	Ampliación de carreteras secundarias	El Chorro	360					X	200,000.00	0%
7	Declaratoria de microcuenca	Tierras Coloradas	300				X		50,000.00	5%
8	Elaboracion de diques	El Zapote	300		x				30,000.00	5%
9	Ordenanza municipal para el aislamiento de animales	Piedra Parada	300					x	8,000.00	2%
10	Contrucion de alcantarillado	San Buena Aventura 2	1,500			x			500,000.00	0%
11	Perforacion de pozo en Tierras ejidales	El Burio	300	x					100,000.00	5%
12	Hacer Dictamen Limites territoriales	El Burio, San Buena Aventura 2, Matapalos Encenada	1200				x		320,000.00	0%
13	Declarar Micro Cuenca del perico	El perico	1000					x	50,000.00	5%
14	Elaboracion de Diques	Las Uvas	1000				x		250,000.00	4%
15	Capacitaciones Sobre el uso del Agua	Las Uvas	1000					x	8,000.00	5%

(F- 10)

Programación del Plan Zonal de Desarrollo Territorial

Departamento: Choluteca **Municipio: El Triunfo** **Zona: Alta** **Fecha: 11/03/2019 12/03/2019**

Eje Temático: Salud Y Nutrición **Lugar de Asamblea: Salón de la plaza centroamericana de la Paz**

PRIORIDAD	NOMBRE DEL PROYECTO / SECTOR DE DESARROLLO	COMUNIDAD	# DE BENEFIC.	AÑO EJECUCIÓN					COSTO APROXIMADO	APORTE COMUNITARIO
				20	21	22	23	24		
1	Ejecutar Brigadas Médicas	El Chorro, Piedra Parada, Santa Teresa, San Buena Ventura 2, Mercedes del Perico	1,000	x					35,000.00	3%
2	Apertura de la plaza para medico	Santa Maria	1,000		x				20,000.00	5%
3	Campañas de Prevención de cancer	El Zapote	100					x	8,000.00	3%
4	Ejecutar Programa nutricional	Las Casitas	120			x			18,000.00	0%
5	Dotar de sillas de Ruedas	El Zapote	50					x	0.0	0%
6	Prevención de IRAS	Santa Maria	300				x		5,000.00	3%
7	Crear Botiquin comunitario	Santa Teresa, San Buena Aventura 2, Matapalos Encenada	2800					x	50,000.00	2%
8	Implementar vaso de Leche	Santa Teresa, San Buena Aventura 2	800		x				8,000.00	2%
9	Promover Campañas de limpieza	Santa Teresa, San Buena Aventura	780			x			8,000.00	2%
10	Dotar de filtros	Rio Grande 1, 2, 3	1000		x				100,000.00	2%
11	Construction de un Centro de Salud	San Antonio	1000			x			250,000.00	2%

(F- 10)

Programación del Plan Zonal de Desarrollo Territorial

Departamento: Choluteca **Municipio: El Triunfo** **Zona: Alta** **Fecha: 11/03/2019 12/03/2019**

Eje Temático: Educación **Lugar de Asamblea: Salón de la plaza centroamericana de la Paz**

PRIORIDAD	NOMBRE DEL PROYECTO / SECTOR DE DESARROLLO	COMUNIDADES	# DE BENEFIC.	AÑO EJECUCIÓN					COSTO APROXIMADO	APORTE COMUNITARIO
				20	21	22	23	24		
1	Becas Estudiantiles	Santa Maria, Piedra Parada, El Burio	300	x					50,000.00	0%
2	Ampliación del 3 ciclo de education Básico	Tierras Coloradas El Zapote, El Chorro, Las Uvas.	1,300					x	130,000.00	0%
3	Implementar Programa de Alfabetización	Piedra Parada, Santa Maria, Sta. Teresa Centro, Las Bateas, San Buena Ventura 2, San Buena Ventura , Las Chacaras y las Uvas	80		X				38 ,000.00	0%
4	Promover los valores a Jóvenes	El Zapote, Las Chacaras	70						16,000.00	0%
5	Dotar de Bonos Estudiantiles	Santa Teresa El Llano, Centro, Abajo, Las Bateas, San Buena Aventura 2 y 1, Las Uvas, Los Coyotes.	1000		x				250,000.00	0%
6	Promover Escuela para padres	El Burio	150				x		8,000.00	0%
7	Mejoramiento de la escuela	Los coyotes, Rio Grande 3, La Calera, San Antonio, El Cahuano, Mercedes del Perico.	2000			X			378,000.00	5%
8	Dotacion de Útiles Escolares	Los Coyotes	1000					X	50,000.00	5%
9	Implementar Escuela Nocturnas	Las Chacaras	1000		x				18,000.00	5%
10	Construction de kinder en Rio Grande N° 3	Rio Grande 3	1000					x	500,000.00	5%

(F- 10)

Programación del Plan Zonal de Desarrollo Territorial

Departamento: Choluteca **Municipio: El Triunfo** **Zona: Alta** **Fecha: 11/03/2019 12/03/2019**

Eje Temático: Recursos Naturales Y Ambiente **Lugar de Asamblea: Salón de la plaza centroamericana de la Paz**

PRIORIDAD	NOMBRE DEL PROYECTO / SECTOR DE DESARROLLO	COMUNIDADES	# DE BENEFIC.	AÑO EJECUCIÓN					COSTO APROXIMADO	APORTE COMUNITARIO
				20	21	22	23	24		
1	Realizar Plantaciones forestales	El Zapote, Santa Maria, Las Casitas, El Burío, Santa Teresa Centro y las Bateas, San Buena Ventura 1, Las Chacaras, Los Coyotes, San Buena Ventura 1, Matapalos Encenada, Rio Grande 1,2,3 La Calera	6,000	x					38,000.00	3%
2	Formar Comité de Protección de Medio Ambiente	El Zapote, Santa Teresa El Llano, San Buena Ventura 2, El Burio, Las Uvas, San Buena Ventura 1, Matapalo Encenada, Mercedes del Perico	6,000			x			30,000.00	3%
3	Promover Capacitaciones Sobre el Manejo de Químicos	Santa Maria, Santa Teresa Centro, Las Chacaras	2,250		x				26,000.00	3%
4	Promover la Conservación de animales	Las Casitas	300				x		8,000.00	3%
5	Protección a la Fuente de Agua	Piedra Parada, Las Chacaras	1,300			x			16,000.00	3%
6	Creacion de Cosechas de Agua	Santa Teresa Las Bateas	1000					x	30,000.00	2%
7	Crear Lugar para Tratamiento de la Basura	Santa Teresa Abajo	1000			x			8,000.00	2%
8	Capacitaciones Sobre Incendios	Las Uvas	1000						8000.00	3%
9	Plan de Conservación Forestal	Los Coyotes , La Calera	2000						16,000.00	3%
10	Campañas de limpieza	Rio Grande 1	1000						18,000.00	5%

(F- 10)

Programación del Plan Zonal de Desarrollo Territorial

Departamento: Choluteca **Municipio: El Triunfo** **Zona: Alta** **Fecha: 11/03/2019 12/03/2019**

Eje Temático: Grupos Vulnerables Tercera Edad **Lugar de Asamblea: Salón de la plaza centroamericana de la Paz**

PRIORIDAD	NOMBRE DEL PROYECTO / SECTOR DE DESARROLLO	COMUNIDADES	# DE BENEFIC.	AÑO EJECUCIÓN					COSTO APROXIMADO	APORTE COMUNITARIO
				20	21	22	23	24		
1	Apoyo Integral Adulto mayor	Piedra Parada, El Chorro, Santa Teresa, San Buena Ventura 1 y 2, Las Uvas	400	x					40,000.00	0%
2	Creacion de Programa Alimenticio	Las Casitas	80		x				18,000.00	0%
2	Dotar de Bonos Tercera Edad	El Burio, Santa Teresa, Las Chacaras, La Calera	950			x			250,000.00	0%
3	Celebracion del Dia del Adulto Mayor	San Buena Aventura 2	850				x		8,000.00	0%

(F- 10)

Programación del Plan Zonal de Desarrollo Territorial

Departamento: Choluteca **Municipio: El Triunfo** **Zona: Alta** **Fecha: 11/03/2019 12/03/2019**

Eje Temático: Grupos Vulnerables Niñez Y Juventud **Lugar de Asamblea: Salón de la plaza centroamericana de la Paz**

PRIORIDAD	NOMBRE DEL PROYECTO / SECTOR DE DESARROLLO	COMUNIDADES	# DE BENEFIC.	AÑO EJECUCIÓN					COSTO APROXIMADO	APORTE COMUNITARIO
				20	21	22	23	24		
1	Realizar Campeonato de futbol	Santa Maria, las casitas	1,000.00	x					8,000.00	3%
2	Promover valores Civico	El Chorro	300		x				5,000.00	3%
3	Capacitaciones y Apoyo integral	Piedra Parada, La Calera	100			x			16,000.00	3%
4	Curso de Manualidades	Piedra Parada	30				x		8,000.00	3%
5	Prevencion de Drogas en Maras y Pandillas	San Buena Aventura 1, Las Uvas, Santa Teresa Rio Abajo, San Buena Ventura 2	1600					x	18,000.00	5%
6	Capacitaciones del codigo de la Niñez	El Burio	100				x		8,000.00	2%
7	Promover la Prevencion de violencia a Jovenes	San Buena Aventura 2, Santa Teresa Las Bateas.	1300			x			8,000.00	2%

(F- 10)

Programación del Plan Zonal de Desarrollo Territorial

Departamento: Choluteca **Municipio: El Triunfo** **Zona: Alta** **Fecha: 11/03/2019 12/03/2019**

Eje Temático: Grupos Vulnerables Mujeres **Lugar de Asamblea: Salón de la plaza centroamericana de la Paz**

PRIORIDAD	NOMBRE DEL PROYECTO / SECTOR DE DESARROLLO	COMUNIDADES	# DE BENEFIC.	AÑO EJECUCIÓN					COSTO APROXIMADO	APORTE COMUNITARIO
				20	21	22	23	24		
1	Talleres de Costura, Belleza, Reposteria, Satreria.	Piedra Parada, Rio Grande N° 2	1000	x					36,000.00	3%
2	Ejecutar Orientacion Psicologica	El Chorro	50				x		8,000.00	3%
3	Ejecutar Campañas de D.D.H.H	Tierras Coloradas	30			x			5,000.00	3%
4	Promover la Prevencion de violencia domestica	San Buena Aventura 2, San Buena Ventura 1	750				x		16,000.00	2%
5	Empoderamiento de mujeres en exclusion social	Santa Teresa Abajo Las Bateas, Las Uvas	700			x			16,000.00	2%

(F- 10)

Programación del Plan Zonal de Desarrollo Territorial

Departamento: Choluteca **Municipio: El Triunfo** **Zona: Alta** **Fecha: 11/03/2019 12/03/2019**

Eje Temático: Vivienda **Lugar de Asamblea: Salón de la plaza centroamericana de la Paz**

PRIORIDAD	NOMBRE DEL PROYECTO / SECTOR DE DESARROLLO	COMUNIDADES	# DE BENEFIC.	AÑO EJECUCIÓN					COSTO APROXIMADO	APORTE COMUNITARIO
				20	21	22	23	24		
1	Mejoramiento de viviendas	Piedra Parada, El Zapote, Tierras Coloradas, Las Casitas, San Buena Ventura 2, Las Chácaras, La Calera	1500	X					3,900,000.00	3%
2	Construción de viviendas	El Chorro, Santa Maria, Tierras Coloradas, Las Casitas, San Buena Ventura 2, La Calera	300		X				384,000.00	3%
3	Contrución de Letrinas con Fosa Séptica	Piedra Parada, El Chorro, El Zapote, Santa Maria, Tierras Coloradas, Las Chácaras, Las Casitas, El Burío, Santa Teresa El Llano, Santa Teresa Centro, Los Coyotes, Mercedes del Perico	800				X		2,218,000.00	3%
4	Construción de Baños	Las Chácaras, Rio Grande N° 1	200				X		350,000.00	3%
5	Construcción de Ecofogones	La Calera, Mercedes del Perico	50		X				225,000.00	0%

(F- 10)

Programación del Plan Zonal de Desarrollo Territorial

Departamento: Choluteca **Municipio: El Triunfo** **Zona: Alta** **Fecha: 11/03/2019 12/03/2019**

Eje Temático: Agua Y Saneamiento **Lugar de Asamblea: Salón de la plaza centroamericana de la Paz**

PRIORIDAD	NOMBRE DEL PROYECTO / SECTOR DE DESARROLLO	COMUNIDADES	# DE BENEFIC.	AÑO EJECUCIÓN					COSTO APROXIMADO	APORTE COMUNITARIO
				20	21	22	23	24		
1	Construcción de Sistema de Agua potable	El Zapote, Las Casitas, El Burío, Santa Teresa El	4,500	X					6,422,844.36	20%

		Llano, Santa Teresa Centro, las bateas San Buena Ventura 1, Las Uvas, Las Chácaras, Los Coyotes, Matapalos Encenada, Rio Grande 1,2,3, La Calera, San Antonio, El Cahuano, Mercedes del Perico								
2	Ampliación del Sistema de Agua potable	El Chorro, Santa Maria, Piedra Parada, Santa Teresa Rio Abajo, San Buena Ventura 2, Rio Grande 1 y 2, Las Bateas	2,000	X					2,200,000.00	10%
3	Construción de Crematorio	El Chorro, Santa Maria, El Burío, Los Coyotes	2,200			X			400,000.00	5%
4	Promover Campañas de Limpieza	El Chorro, Santa Teresa El Llano, San Buena Ventura 1 y 2, Las Uvas, Las Chácaras, Rio Grande 2	2,400				X		48,000.00	5%
5	Ejecutar Aseos de Calles y Recolector de Basura	Santa Maria, Las Uvas	1,000			X		X	210,000.00	3%
6	Dotar de Filtros de Agua	Las Chacaras	1000		X				250,000.00	3%
7	Crear Reservorio de Agua Lluvia	San Antonio y el Cahuano	150			X			250,000.00	3%

(F- 10)

Programación del Plan Zonal de Desarrollo Territorial

Departamento: Choluteca **Municipio: El Triunfo** **Zona: Alta** **Fecha: 11/03/2019 12/03/2019**

Eje Temático: Economía **Lugar de Asamblea: Salón de la plaza centroamericana de la Paz**

PRIORIDAD	NOMBRE DEL PROYECTO / SECTOR DE DESARROLLO	COMUNIDADES	# DE BENEFIC.	AÑO EJECUCIÓN					COSTO APROXIMADO	APORTE COMUNITARIO
				20	21	22	23	24		
1	Creación de Microempresas	Piedra Parada, El Chorro, El Zapote, Santa Maria, Tierras Coloradas, Las Casitas, Santa Teresa Centro, Las Bateas, San Buena Ventura 1	2,250	X					500,000.00	3%
2	Creación de Caja Rurales	Piedra Parada, El Zapote, Las Casitas, El Burío, Santa Teresa El Llano, Las Bateas, Los Coyotes, Las Uvas, San Buena Ventura 1, Las Chácaras, Matapalos Encenada, Rio Grande 1, 2, 3, La Calera. San Antonio, El Cahuano, Mercedes del Perico	2,200		X				540,00.00	3%
3	Creación cooperativa Agrícola	El Chorro, Santa Teresa El Llano, Santa Teresa Centro, San Buena Ventura 2	1150			X			350,000.00	3%
4	Elaboración de Plaguicidas Naturales	El Zapote	200					X	8,000.00	2%
5	Ejecutar Talleres de Oficios	EL Burio, Santa Teresa Centro, Santa Rio Abajo, Las Bateas, San Buena Ventura 1, Las Uvas, Las Casitas	1,500				X		220,000.00	0%
6	Crear un Granero Comunitario	Las Chácaras, Los Coyotes, Santa Teresa Centro	1500				X		400,000.00	3%

(F- 10)

Programación del Plan Zonal de Desarrollo Territorial

Departamento: Choluteca **Municipio: El Triunfo** **Zona: Alta** **Fecha: 11/03/2019 12/03/2019**

Eje Temático: Seguridad Alimentaria **Lugar de Asamblea: Salón de la plaza centroamericana de la Paz**

PRIORIDAD	NOMBRE DEL PROYECTO / SECTOR DE DESARROLLO	COMUNIDADES	# DE BENEFIC.	AÑO EJECUCIÓN					COSTO APROXIMADO	APORTE COMUNITARIO
				20	21	22	23	24		
1	Creacion de Huertos Familiares	Piedra Parada, Santa Maia, Las Casitas, El Burío, Santa Teresa, San Buena Ventura	1,100	X					60,000.00	2%
2	Promover Capacitaciones en uso y Manejo de suelos	Santa Maria, El Zapote	1,000		X				16,000.00	2%
3	Implementar incubacion de huevo	El Zapote	500			X			10,000.00	0%
4	Implementar Sistema de Riego	El Burio, San Buena Aventura 2, Santa Teresa, Las Casitas, Rio Grande 2	1400					X	100,000.00	0%
5	Dotar de Insumos Agrícolas	El Burio, Santa Teresa, San Buena Ventura, El chorro, El Burio, Santa Teresa El Llano, Santa Maria, Matapalos Encenada, La Calera, Mercedes del Perico	2300				X		280,000.00	0%
6	Implementar Capacitaciones en Preparación y Conservación de Alimentos	Santa Teresa, San Buena Aventura 1	150			X			8,000.00	2%
7	Promover Capacitaciones en Salud y Nutrición	Las Bateas	150		X				8,000.00	0%

(F- 10)

Programación del Plan Zonal de Desarrollo Territorial

Departamento: Choluteca **Municipio: El Triunfo** **Zona: Alta** **Fecha: 11/03/2019**

12/03/2019

Eje Temático: Tierra **Lugar de Asamblea: Salón de la plaza centroamericana de la Paz**

PRIORIDAD	NOMBRE DEL PROYECTO / SECTOR DE DESARROLLO	COMUNIDADES	# DE BENEFIC.	AÑO EJECUCIÓN					COSTO APROXIMADO	APORTE COMUNITARIO
				20	21	22	23	24		
1	Implementar Financiamiento de Terrenos	El Chorro, Tierras Coloradas, Matapalos Encenada, El Burío, Santa Teresa, San Buena Ventura	2,500		X				2,880,000.00	5%
2	Bono Industrial	Piedra Parada	1,500	X					38,500.00	3%
3	Organizar Grupos Campesinos	El Burio, Santa Teresa, San Buena Ventura	1000			X			8,000.00	0%
4	Legalización de Terrenos	Matapalo Ensenada, Rio Grande 1, 2, La Calera, San Antonio El Cahuano, Mercedes	1000				X		210,000.00	7%

(F- 10)

Programación del Plan Zonal de Desarrollo Territorial

Departamento: Choluteca **Municipio: El Triunfo** **Zona: Alta** **Fecha: 11/03/2019 12/03/2019**

Eje Temático: Participación **Lugar de Asamblea: Salón de la plaza centroamericana de la Paz**

PRIORIDAD	NOMBRE DEL PROYECTO / SECTOR DE DESARROLLO	COMUNIDADES	# DE BENEFIC.	AÑO EJECUCIÓN					COSTO APROXIMADO	APORTE COMUNITARIO
				20	21	22	23	24		
1	Promover La Participacion Ciudadana	Piedra Parada, El Zapote, Santa Maria, Tierra Coloradas, Las Casitas, El Burio, Santa Teresa, San Buena Ventura 2, San Buena Ventura 1, Las Uvas.	1,700	X					56,000.00	3%
2	Promover el Liderazgo en la Comunidad	El Burio, Santa Teresa, San Buena Aventura 2	300		X				16,000.00	0%
3	Promover la Equidad de Género	San Buena Aventura 1	150			X			8,000.00	3%

(F- 10)

Programación del Plan Zonal de Desarrollo Territorial

Departamento: Choluteca **Municipio: El Triunfo** **Zona: Alta** **Fecha: 11/03/2019 12/03/2019**

Eje Temático: Seguridad Ciudadana **Lugar de Asamblea: Salón de la plaza centroamericana de la Paz**

PRIORIDAD	NOMBRE DEL PROYECTO / SECTOR DE DESARROLLO	COMUNIDADES	# DE BENEFIC.	AÑO EJECUCIÓN					COSTO APROXIMADO	APORTE COMUNITARIO
				20	21	22	23	24		
1	Organizar Comite de Vigilancia	Santa Maria, El Burio, Santa Teresa Río Abajo, Santa Teresa Las Bateas	2,200	X					28,000.00	0%
2	Promover la Prevención de Maras y Pandillas	San Buena Ventura 2	150		X				8,000.00	3%

(F- 10)

Programación del Plan Zonal de Desarrollo Territorial

Departamento: Choluteca **Municipio: El Triunfo** **Zona: Alta** **Fecha: 11/03/2019 12/03/2019**

Eje Temático: Infraestructura Social **Lugar de Asamblea: Salón de la plaza centroamericana de la Paz**

				AÑO EJECUCIÓN	COSTO APROXIMADO	APORTE COMUNITARIO

PRIORIDAD	NOMBRE DEL PROYECTO / SECTOR DE DESARROLLO	COMUNIDADES	# DE BENEFIC.	20	21	22	23	24		
1	Construción Cajas Puentes	El Chorro, Santa Teresa El Llano, Santa Teresa las Bateas, Las Chacaras, Río Grande N 1, Rio Grande N° 3	2950	X					1,500.000.00	5%
2	Construción de Energía Eléctrica	El Zapote, Las Casitas, El Burío, Santa Teresa Río Abajo, Las Bateas, Las Uvas	1800		X				1200,000.00	3%
3	Mejoramiento de Centro de Salud	Santa María	1,000			X			200,000.00	2%
4	Construción de campo de Fútbol	El Chorro	950				X		170,000.00	3%
5	Construción de una Aula Escuela Dominical	Tierras Coloradas	350					X	120,000.00	2%
6	Construción de Centros Comunal	El Chorro, El Burío, San Buena Ventura 2, San Buena Ventura 1, Río Grande N 3	1800		X				300,000.00	2%
7	Contrución de Muro Perimetral centro basico	Santa Maria	1,000				X		500,000.00	2%
8	Mejoramiento de Escuelas	Santa Teresa El Llano, Centro, San Buena Aventura 2, San Buena Ventura 1, El Zapote	400			X			1,000,000.00	3%
9	Construción de un comedor Infantil	Las Chácaras	1000					X	500,000.00	3%
10	Contrucion del techo de la escuela la calera	La Calera	150	X					570,752.37	2%
11	Ampliacion d energía electrica	Rio Grande	150	X					300,000.00	2%

(F- 10)

Programación del Plan Zonal de Desarrollo Territorial

Departamento: Choluteca **Municipio: El Triunfo** **Zona: Alta** **Fecha: 11/03/2019 12/03/2019**

Eje Temático: Infraestructura Social **Lugar de Asamblea: Salón de la plaza centroamericana de la Paz**

PRIORIDAD	NOMBRE DEL PROYECTO / SECTOR DE DESARROLLO	COMUNIDADES	# DE BENEFIC.	AÑO EJECUCIÓN					COSTO APROXIMADO	APORTE COMUNITARIO
				20	21	22	23	24		
1	Mejoramiento vial	Matapalos Ensenada, rio grande, 2, 3, La Calera, San Antonio El Cahuano, Mercedes	2300	X					2,000.000.00	0%
2	Rotular zonas de Deslizamientos	Matapalos Encenada	250		X				100,000.00	2%
3	Ampliación de Energía electrica	La Calera, Rio Grande1, Las Chacaras, Los Coyotes	150				X		1,000.000.00	2%
4	Construction de un Centro de Salud	La Calera, Mercedes del Perico	400			X			500,000.00	3%
5	Reparación del Techo del Centro de Oracion	Las Uvas	1000					X	170,000.00	3%
6	Construction del kinder	Rio Grande 1	150	X					150,000.00	2%

(F- 10)

Programación del Plan Zonal de Desarrollo Territorial

Departamento: Choluteca **Municipio: El Triunfo** **Zona: Alta** **Fecha: 11/03/2019 12/03/2019**

Eje Temático: Turismo **Lugar de Asamblea: Salón de la plaza centroamericana de la Paz**

PRIORIDAD	NOMBRE DEL PROYECTO / SECTOR DE DESARROLLO	COMUNIDADES	# DE BENEFIC.	AÑO EJECUCIÓN					COSTO APROXIMADO	APORTE COMUNITARIO
				20	21	22	23	24		
1	Impulse el Turismo Interno	Piedra Parada, El Zapote, Tierras Coloradas, El Burío	2000	X					10,000.00	0%
2	Construcción de un parquet Ecológico	San Buena Ventura 1	1000		X				1,000.000.00	5%
3	Construcción De Un Mini Parque	Matapalo Ensenada, Rio Grande 1	500				X		1,000.000.00	3%
4	Campo de Futbol	Rio Grande 3	500					X	150,000.00	3%
5	Construcción de Centro de Recreativo	La Calera	300			X			1,000.000.00	3%

ZONA MEDIA

(F-07)

Listado de Proyectos Priorizados de los Planes de Desarrollo de cada Comunidad por zonas y por eje temático.

Departamento: Choluteca **Municipio: El Triunfo** **Zona: Media** **Fecha: 13/03/2019 14/03/2019 Eje Temático: Ordenamiento Territorial.**

N°	Nombre Comunidad	Nombre de los Proyectos Priorizados	Costos Aproximados
1	Guasaule	A	
		B	
		C	
2	Soni	A	
		B	
		C	
3	El Limón-La Ceiba-Los Chilamate	A Tramitar la legalización de Terrenos	120,000.00
		B	
		C	
4	Barrio Nuevo-La Corteza	A	
		B	
		C	
5	La Caoba Triunfeña	A Legalización de Terrenos	120,000.00
		B	
		C	
6	Altos de Doña Julia-Sasacales	A Creación de limitación entre altos de Doña julia y Las Arenas	120,000.00
		B	
		C	

(F-07)

Listado de Proyectos Priorizados de los Planes de Desarrollo de cada Comunidad por zonas y por eje temático.

Departamento: Choluteca **Municipio: El Triunfo** **Zona: Media** **Fecha: 13/03/2019 14/03/2019**

Eje Temático: Ordenamiento Territorial

N°	Nombre Comunidad M	Nombre de los Proyectos Priorizados	Costos Aproximados
7	El coyol	A-	
		B-	
		C-	
8	La peña	A-	
		B-	
		C-	
9	San juan	A-	
		B-	
		C-	
10	El Cedral / San Ramón	A-	
		B-	
		C-	
11	Dos cerros	A- Legalización de terreno	210,000.00
		B-	
		C-	
12	Cuatro esquina / nuevo progreso	A-	
		B-	
		C-	

(F-07

Listado de Proyectos Priorizados de los Planes de Desarrollo de cada Comunidad por zonas y por eje temático.

Departamento: Choluteca Municipio: El Triunfo Zona: Media Fecha: 13/03/2019 14/03/2019

Eje Temático: Ordenamiento Territorial

N°	Nombre Comunidad	Nombre de los Proyectos Priorizados	Costos Aproximados
13	Nance dulce	A-	
		B-	
		C-	
14	Las pilas	A- Reubicar el crematorio municipal	300,000.00
		B-	
		C-	
15	Masila	A- promover la prevención de desastre naturales	8,000.00
		B- promover una limpieza general	8,000.00
		C- Creación de barreras vivas y muros de contención	37,500.00
16	Jocote	A- tramitar la Legalización de terreno	120,000.00
		B-	
		C-	
17	El triunfo (casco urbano)	A- construcción de un crematorio municipal	350,000.00
		B- Reforestación en barrios y colonia	10,000.00
		C-Creación de una biblioteca tecnificada y virtual	2.500,000.00
18	Los laureles y colonia los laureles	A- Realizar campañas de emprendedurismo	2.500,000.00
		B- establecer límites territoriales para el acceso a la escuela	30,000.00.00
		C-	

(F-08)

Matriz para la priorización de ideas de Proyectos del Plan de Desarrollo Territorial

Departamento: Choluteca Municipio: El Triunfo Zona: Media Fecha: 13/03/2019 14/03/2019

Eje Temático: Ordenamiento Territorial Lugar de Asamblea: Salón De La Plaza Centroamericana De La Paz

CRITERIOS PARA PRIORIZACI0N	Ponde Ración	Guasable			Soni			El Limon			Barrio Nuevo			La Caoba			Altos de Dona Julia		
		a	B	c	a	b	c	a	b	c	a	b	c	a	b	c	a	b	C
Criterio 1. Alcance de la idea del proyecto																			
• Resuelve el problema para una comunidad	1																		
• Resuelve el problema para varias comunidades	2	2															2		
• Resuelve el problema para todas las comunidades de la Zona Territorial	3							3											
Criterio 2. Género/Grupos vulnerable																			
• La idea de proyecto propuesta no aligera la carga de trabajo de las mujeres/niños/etnias	1																		
• La idea de proyecto propuesta alivia un poco la carga de trabajo de las mujeres/niños/etnias	2																		
• La idea de proyecto resuelve una necesidad sentida de las mujeres/niños/etnias	3	3						3									3		
Criterio 3. Importancia del Proyecto																			
• El proyecto es aceptable (no daña el ambiente y favorece la inversión)	1																		
• El proyecto es necesario (en virtud que contribuye con el desarrollo social y económico)	2	2						2									2		
• El proyecto es vital (porque la vida de la población depende de sus beneficios)	3																		
Criterio 4. Número de beneficiarios que atiende																			
• El proyecto atiende menos de 300 beneficiarios	1																		
• El proyecto atiende entre 300 y 1,000 Beneficiaries	2																		
• El proyecto atiende más de 1,000 beneficiarios	3	3						3									3		
Puntos alcanzados		10						11									10		

(F-08)

Matriz para la priorización de ideas de Proyectos del Plan de Desarrollo Territorial

Departamento: Choluteca Municipio: El Triunfo Zona: Media Fecha: 13/03/2019 14/03/2019

Eje Temático: Ordenamiento Territorial Lugar de Asamblea: Salón De La Plaza Centroamericana De La Paz

CRITERIOS PARA PRIORIZACI0N	Ponde Ración	Coyol			La Peña			San Juan			Cedral			Dos Cerros			Cuatro Esquina		
		a	B	C	a	b	c	a	b	c	a	b	c	a	b	c	a	b	C
Criterio 1. Alcance de la idea del proyecto																			
• Resuelve el problema para una comunidad	1																		
• Resuelve el problema para varias comunidades	2													2					
• Resuelve el problema para todas las comunidades de la Zona Territorial	3																		
Criterio 2. Género/Grupos vulnerables																			
• La idea de proyecto propuesta no aligera la carga de trabajo de las mujeres/niños/etnias	1																		
• La idea de proyecto propuesta alivia un poco la carga de trabajo de las mujeres/niños/etnias	2																		
• La idea de proyecto resuelve una necesidad sentida de las mujeres/niños/etnias	3													3					
Criterio 3. Importancia del Proyecto																			
• El proyecto es aceptable (no daña el ambiente y favorece la inversión)	1																		
• El proyecto es necesario (en virtud que contribuye con el desarrollo social y económico)	2													2					
• El proyecto es vital (porque la vida de la población depende de sus beneficios)	3																		
Criterio 4. Número de beneficiarios que atiende																			
• El proyecto atiende menos de 300 beneficiarios	1													1					
• El proyecto atiende entre 300 y 1,000 Beneficiaries	2																		
• El proyecto atiende más de 1,000 beneficiarios	3																		
Puntos alcanzados														8					

(F-08)

Matriz para la priorización de ideas de Proyectos del Plan de Desarrollo Territorial

Departamento: Choluteca Municipio: El Triunfo Zona: Media Fecha: 13/03/2019 14/03/2019

Eje Temático: Ordenamiento Territorial Lugar de Asamblea: Salón De La Plaza Centroamericana De La Paz

CRITERIOS PARA PRIORIZACI0N	Ponde Ración	Nance Dulce			Las pilas			Masila			El jocote			El Triunfo			Los laureles		
		a	B	C	a	b	c	a	b	c	a	b	c	a	b	c	a	b	c
Criterio 1. Alcance de la idea del proyecto																			
• Resuelve el problema para una comunidad	1							1	1	1					1		1		
• Resuelve el problema para varias comunidades	2				2														
• Resuelve el problema para todas las comunidades de la Zona Territorial	3										3			3		3			
Criterio 2. Género/Grupos vulnerables																			
• La idea de proyecto propuesta no aligera la carga de trabajo de las mujeres/niños/etnias	1																		
• La idea de proyecto propuesta alivia un poco la carga de trabajo de las mujeres/niños/etnias	2							2	2	2					2	2	2	2	
• La idea de proyecto resuelve una necesidad sentida de las mujeres/niños/etnias	3				3						3			3					
Criterio 3. Importancia del Proyecto																			
• El proyecto es aceptable (no daña el ambiente y favorece la inversión)	1							1	1	1									
• El proyecto es necesario (en virtud que contribuye con el desarrollo social y económico)	2				2						3			2	2	2	2	2	
• El proyecto es vital (porque la vida de la población depende de sus beneficios)	3																		
Criterio 4. Número de beneficiarios que atiende																			
• El proyecto atiende menos de 300 beneficiarios	1																		
• El proyecto atiende entre 300 y 1,000 Beneficiaries	2				2			2	2	2							2	2	
• El proyecto atiende más de 1,000 beneficiarios	3										3			3	3	3			
Puntos alcanzados					9			6	6	6	11			11	8	10	7	7	

(F-07)

Listado de Proyectos Priorizados de los Planes de Desarrollo de cada Comunidad por zonas y por eje temático.

Departamento: Choluteca **Municipio: El Triunfo** **Zona: Media** **Fecha: 13/03/2019 14/03/2019**

Eje Temático: Salud Y Nutrición

N°	Nombre Comunidad	Nombre de los Proyectos Priorizados	Costos Aproximados
1	Guasaule	A Mejoramiento del Centro de Salud de Guasaule	270,000.00
		B	
		C	
2	Soni	A Capacitaciones sobre criterios alimenticios	8,000.00
		B Capacitaciones sobre drogadicción	8,000.00
		C	
3	El Limón-La Ceiba-Los Chilamate	A promover campañas de prevención de diabetes	5,000.00
		B Promover campañas de prevención de IRAS	8,000.00
		C	
4	Barrio Nuevo-La Corteza	A	
		B	
		C	
5	La Caoba Triunfeña	A Realizar Campañas Medicas	10,000.00
		B	
		C	
6	Altos de Doña Julia-Sasacales	A Campañas de concientización sobre Hipertensión arterial	8,000.00
		B Abastecimiento de medicamentos para hipertensos	8,000.00
		C	

(F07-)

Listado de Proyectos Priorizados de los Planes de Desarrollo de cada Comunidad por zonas y por eje temático.

Departamento: Choluteca **Municipio: El Triunfo** **Zona: Media** **Fecha: 13/03/2019 14/03/2019**

Eje Temático: Salud y Nutrición

N°	Nombre Comunidad	Nombre de los Proyectos Priorizados	Costos Aproximados
7	El coyol	A-	
		B-	
		C-	
8	La peña	A- campañas de limpieza	8,000.00
		B-	
		C-	
9	San juan	A- programas de nutrición infantil	50,000.00
		B-	
		C-	
10	El Cedral / San Ramón	A-	
		B-	
		C-	
11	Dos cerros	A- capacitación sobre alimentación	210,000.00
		B-	
		C-	
12	Cuatro esquina / nuevo progreso	A- construcción de centro de salud	1.200.000.00
		B-	
		C-	

(F-07)

Listado de Proyectos Priorizados de los Planes de Desarrollo de cada Comunidad por zonas y por eje temático.

Departamento: Choluteca **Municipio: El Triunfo** **Zona: Media** **Fecha: 13/03/2019 14/03/2019**

Eje Temático: Salud y Nutrición

N°	Nombre Comunidad	Nombre de los Proyectos Priorizados	Costos Aproximados
13	Nance dulce	A- Dotar de filtro para mejor tratamiento del agua	80,000.00
		B- promover brigada medicas	25,000.00
		C- darle mejor tratamiento a la basura	8,000.00
14	Las pilas	A- crear un botiquín comunitario	10,000.00
		B-	
		C-	
15	Masila	A- crear botiquín comunitario	10,000.00
		B-	
		C-	
16	El jocote	A- promover la prevención de IRAS	8,000.00
		B-	
		C-	
17	El triunfo	A- construcción de comedor infantil	2.000.000.00
		B- Abatizar las pilas en barrios y colonia	8,000.00
		C-	
18	Los laureles	A- dotar de medicina	
		B-	
		C-	

(F-08)

Matriz para la priorización de ideas de Proyectos del Plan de Desarrollo Territorial

Departamento: Choluteca **Municipio: El Triunfo** **Zona: Media** **Fecha: 13/03/2019 14/03/2019**

Eje Temático: Salud y Nutrición **Lugar de Asamblea: Salón De La Plaza Centroamericana De La Paz**

CRITERIOS PARA PRIORIZACI0N	Ponde Ración	Coyol			La Peña			San Juan			Cedral			Dos Cerros			Cuatro Esquina		
		a	B	C	a	b	c	a	b	c	a	b	c	a	b	c	a	b	c
Criterio 1. Alcance de la idea del proyecto																			
• Resuelve el problema para una comunidad	1													1					
• Resuelve el problema para varias comunidades	2		2														2		
• Resuelve el problema para todas las comunidades de la Zona Territorial	3										3								
Criterio 2. Género/Grupos vulnerables																			
• La idea de proyecto propuesta no aligera la carga de trabajo de las mujeres/niños/etnias	1																		
• La idea de proyecto propuesta alivia un poco la carga de trabajo de las mujeres/niños/etnias	2		2											2					
• La idea de proyecto resuelve una necesidad sentida de las mujeres/niños/etnias	3										3						3		
Criterio 3. Importancia del Proyecto																			
• El proyecto es aceptable (no daña el ambiente y favorece la inversión)	1													1					
• El proyecto es necesario (en virtud que contribuye con el desarrollo social y económico)	2		2								2						2		
• El proyecto es vital (porque la vida de la población depende de sus beneficios)	3																		
Criterio 4. Número de beneficiarios que atiende																			
• El proyecto atiende menos de 300 beneficiarios	1																		
• El proyecto atiende entre 300 y 1,000 Beneficiaries	2		2								2			2			2		
• El proyecto atiende más de 1,000 beneficiarios	3																		
Puntos alcanzados			**8**								**10**			**6**			**9**		

(F-08)

Matriz para la priorización de ideas de Proyectos del Plan de Desarrollo Territorial

Departamento: Choluteca Municipio: El Triunfo Zona: Media Fecha: 13/03/2019 14/03/2019

Eje Temático: Salud y Nutrición Lugar de Asamblea: Salón De La Plaza Centroamericana De La Paz

CRITERIOS PARA PRIORIZACI0N	Ponde Ración	Nance Dulce			Las pilas			Masila			El jocote			El Triunfo			Los laureles		
		a	B	C	a	b	c	a	b	c	a	b	c	a	b	c	a	b	c
Criterio 1. Alcance de la idea del proyecto																			
• Resuelve el problema para una comunidad	1	1		1	1			1			1			1	1		1		
• Resuelve el problema para varias comunidades	2																		
• Resuelve el problema para todas las comunidades de la Zona Territorial	3		3																
Criterio 2. Género/Grupos vulnerables																			
• La idea de proyecto propuesta no aligera la carga de trabajo de las mujeres/niños/etnias	1																		
• La idea de proyecto propuesta alivia un poco la carga de trabajo de las mujeres/niños/etnias	2	2		2	2			2			2			2	2		2		
• La idea de proyecto resuelve una necesidad sentida de las mujeres/niños/etnias	3		3																
Criterio 3. Importancia del Proyecto																			
• El proyecto es aceptable (no daña el ambiente y favorece la inversión)	1																		
• El proyecto es necesario (en virtud que contribuye con el desarrollo social y económico)	2	2	2	2	2			2			2			2	2		2		
• El proyecto es vital (porque la vida de la población depende de sus beneficios)	3																		
Criterio 4. Número de beneficiarios que atiende																			
• El proyecto atiende menos de 300 beneficiarios	1																2		
• El proyecto atiende entre 300 y 1,000 Beneficiaries	2	2		2	2			2			2			3	3				
• El proyecto atiende más de 1,000 beneficiarios	3																		
Puntos alcanzados		7	11	7	7			7			7			8	8		7		

(F-07)

Listado de Proyectos Priorizados de los Planes de Desarrollo de cada Comunidad por zonas y por eje temático.

Departamento: Choluteca **Municipio: El Triunfo** **Zona: Media** **Fecha: 13/03/2019 14/03/2019**

Eje Temático: Educación

N°	Nombre Comunidad	Nombre de los Proyectos Priorizados	Costos Aproximados
1	Guasaule	A Construcción de Un centro de salud en Guasaule	1,000.000.00
		B Promover Becas Estudiantiles	500,000.00
		C	
2	Soni	A Mejoramiento de la escuela y del kínder de soni	270,000.00
		B Programa de becas estudiantiles	500,000.00
		C	
3	El Limón-La Ceiba-Los Chilamate	A Ejecutar supervisión y capacitación de docentes	8,000.00
		B Implementar programas de alfabetización	18,000.00
		C Dotar de bonos escolares	500,000.00
4	Barrio Nuevo-La Corteza	A Crear una nueva plaza para maestros en la escuela de la corteza	-
		B	
		C	
5	La Caoba Triunfeña	A Dotar de becas estudiantiles	500.000.00
		B	
		C	
6	Altos de Doña Julia-Sasacales	A Campaña de alfabetización	8,000.00
		B	
		C	

(F-07)

Listado de Proyectos Priorizados de los Planes de Desarrollo de cada Comunidad por zonas y por eje temático.

Departamento: Choluteca **Municipio: El Triunfo** **Zona: Media** **Fecha: 13/03/2019 14/03/2019**

Eje Temático: Educación

N°	Nombre Comunidad	Nombre de los Proyectos Priorizados	Costos Aproximados
7	El coyol	A- Dotar de becas escolares	34,000.00
		B- Mejoramiento de la escuela	170,000.00
		C- Campañas de alfabetización	9,000.00
8	La peña	A- Reparación en centro educativo	500,000.00
		B- Talleres de oficios	8,000.00
		C- Becas estudiantiles	34,500.00
9	San juan	A-	
		B-	
		C-	
10	El Cedral / San Ramón	A-	
		B- Campañas de alfabetización	8,000.00
		C- Capacitaciones en prevención de embarazo a los adolecentes	8,000.00
11	Dos cerros	A-	
		B-	
		C-	
12	Cuatro esquina / nuevo progreso	A- Construcción de un centro de educación básica	2,400,000.00
		B- Mejoramiento de las escuela	170,000.00
		C-	

(F-07)

Listado de Proyectos Priorizados de los Planes de Desarrollo de cada Comunidad por zonas y por eje temático.

Departamento: Choluteca **Municipio: El Triunfo** **Zona: Media** **Fecha: 13/03/2019 14/03/2019**

Eje Temático: Educación

N°	Nombre Comunidad	Nombre de los Proyectos Priorizados	Costos Aproximados
13	Nance dulce	A- mejoramiento de escuela y kínder en el centro educativo	170,000.00
		B-	
		C-	
14	Las pilas	A-	
		B-	
		C-	
15	Masila	A- dotar de becas estudiantiles	23,500.00
		B-	
		C-	
16	El jocote	A- dotar de becas estudiantiles	25,000.00
		B- dotar de bono escolar	75,000.00
		C- implementar campañas de alfabetización	8,000.00
17	El triunfo	A- socializar leyes educativas con todos los sectores	10,000.00
		B- implementar programas de alfabetización	8,000.00
		C-	
18	Los laureles	A- bonos estudiantiles	25,000.00
		B-	
		C-	

(F8)

Matriz para la priorización de ideas de Proyectos del Plan de Desarrollo Territorial

Departamento: Choluteca **Municipio: El Triunfo** **Zona: Media** **Fecha: 13/03/2019 14/03/2019**

Eje Temático: Educación **Lugar de Asamblea: Salón De La Plaza Centroamericana De La Paz**

CRITERIOS PARA PRIORIZACI0N	Ponde Ración	Guasable			Soni			El Limon			Barrio Nuevo			La Caoba			Altos de Dona Julia		
		a	B	c	a	b	c	a	b	c	a	b	c	a	b	c	a	b	c
Criterio 1. Alcance de la idea del proyecto																			
• Resuelve el problema para una comunidad	1																		
• Resuelve el problema para varias comunidades	2	2	2		2	2		2	2	2	2			2			2		
• Resuelve el problema para todas las comunidades de la Zona Territorial	3																		
Criterio 2. Género/Grupos vulnerable																			
• La idea de proyecto propuesta no aligera lacarga de trabajo de las mujeres/niños/etnias	1																		
• La idea de proyecto propuesta alivia un pocola carga de trabajo de las mujeres/niños/etnias	2		2		2	2		2	2	2	2			2			2		
• La idea de proyecto resuelve una necesidad sentida de las mujeres/niños/etnias	3	3																	
Criterio 3. Importancia del Proyecto																			
• El proyecto es aceptable (no daña el ambiente y favorece la inversión)	1																		
• El proyecto es necesario (en virtud que contribuye con el desarrollo social y económico)	2	2	2		2	2		2	2	2	2			2			2		
• El proyecto es vital (porque la vida de la población depende de sus beneficios)	3																		
Criterio 4. Número de beneficiarios que atiende																			
• El proyecto atiende menos de 300 beneficiarios	1																		
• El proyecto atiende entre 300 y 1,000 Beneficiaries	2		2		2	2		2	2	2	2			2			2		
• El proyecto atiende más de 1,000 beneficiarios	3	3																	

(F8)

Matriz para la priorización de ideas de Proyectos del Plan de Desarrollo Territorial

Departamento: Choluteca Municipio: El Triunfo Zona: Media Fecha: 13/03/2019 14/03/2019

Eje Temático: Educación Lugar de Asamblea: Salón De La Plaza Centroamericana De La Paz

CRITERIOS PARA PRIORIZACI0N	Ponde Ración	Coyol			La Peña			San Juan			Cedral			Dos Cerros			Cuatro Esquina		
		a	B	C	a	b	c	a	b	c	a	b	c	a	b	c	a	b	c
Criterio 1. Alcance de la idea del proyecto																			
• Resuelve el problema para una comunidad	1				1	1											1		
• Resuelve el problema para varias comunidades	2			2														2	
• Resuelve el problema para todas las comunidades de la Zona Territorial	3						3												
Criterio 2. Género/Grupos vulnerables																			
• La idea de proyecto propuesta no aligera lacarga de trabajo de las mujeres/niños/etnias	1			1	1												1		
• La idea de proyecto propuesta alivia un pocola carga de trabajo de las mujeres/niños/etnias	2					2												2	
• La idea de proyecto resuelve una necesidad sentida de las mujeres/niños/etnias	3						3												
Criterio 3. Importancia del Proyecto																			
• El proyecto es aceptable (no daña el ambiente y favorece la inversión)	1			1	1	1											1	1	
• El proyecto es necesario (en virtud que contribuye con el desarrollo social y económico)	2						2												
• El proyecto es vital (porque la vida de la población depende de sus beneficios)	3																		
Criterio 4. Número de beneficiarios que atiende																			
• El proyecto atiende menos de 300 beneficiarios	1			1	1	1	1										1		
• El proyecto atiende entre 300 y 1,000 Beneficiaries	2																	2	
El proyecto atiende más de 1,000 beneficiarios	3																		
Puntos alcanzados				5	4	5	9										4	7	

(F8)

Matriz para la priorización de ideas de Proyectos del Plan de Desarrollo Territorial

Departamento: Choluteca Municipio: El Triunfo Zona: Media Fecha: 13/03/2019 14/03/2019

Eje Temático: Educación Lugar de Asamblea: Salón De La Plaza Centroamericana De La Paz

CRITERIOS PARA PRIORIZACI0N	Ponde Ración	Nance Dulce			Las pilas			Masila			El jocote			El Triunfo			Los laurels		
		a	B	C	a	b	c	a	b	c	a	b	c	a	b	c	a	b	C
Criterio 1. Alcance de la idea del proyecto																			
• Resuelve el problema para una comunidad	1							1			1	1	1		1		1		
• Resuelve el problema para varias comunidades	2													2					
• Resuelve el problema para todas las comunidades de la Zona Territorial	3	3																	
Criterio 2. Género/Grupos vulnerables																			
• La idea de proyecto propuesta no aligera la carga de trabajo de las mujeres/niños/etnias	1																		
• La idea de proyecto propuesta alivia un poco la carga de trabajo de las mujeres/niños/etnias	2							2			2	2	2	2	2		2		
• La idea de proyecto resuelve una necesidad sentida de las mujeres/niños/etnias	3	3																	
Criterio 3. Importancia del Proyecto																			
• El proyecto es aceptable (no daña el ambiente y favorece la inversión)	1																		
• El proyecto es necesario (en virtud que contribuye con el desarrollo social y económico)	2	2						2			2	2	2	2	2			2	
• El proyecto es vital (porque la vida de la población depende de sus beneficios)	3																		
Criterio 4. Número de beneficiarios que atiende																			
• El proyecto atiende menos de 300 beneficiarios	1							1			1	1	1						
• El proyecto atiende entre 300 y 1,000 Beneficiaries	2													2	2		2		
• El proyecto atiende más de 1,000 beneficiarios	3	3																	
Puntos alcanzados		12						6			6	6	6	8	7		7		

(F-07)

Listado de Proyectos Priorizados de los Planes de Desarrollo de cada Comunidad por zonas y por eje temático.

Departamento: Choluteca **Municipio: El Triunfo** **Zona: Media** **Fecha: 13/03/2019 14/03/2019**

Eje Temático: Recursos Naturales Y Ambiente

N°	Nombre Comunidad	Nombre de los Proyectos Priorizados	Costos Aproximados
1	Guasaule	A Construcción de un crematorio	150,000.00
		B Implementar un tren de basura	200,000.00
		C Planificación forestal	8,000.00
2	Soni	A Construcción de un crematorio	150,000.00
		B Reforestación	8,000.00
		C Construcción de eco fogones	250,000.00
3	El Limón-La Ceiba-Los Chilamate	A Reforestación y proteger la fuente de agua en los Chilamate	8,000.00
		B reforestar y dragar la quebrada del limón	8000.00
		C Crear un comité de medio ambiente	8,000.00
4	Barrio Nuevo-La Corteza	A	
		B	
		C	
5	La Caoba Triunfeña	A Reforestación a las laderas de la comunidad	8,000.00
		B	
		C	
6	Altos de Doña Julia-Sasacales	A Planificación forestal	8,000.00
		B	
		C	

(F-07)

Listado de Proyectos Priorizados de los Planes de Desarrollo de cada Comunidad por zonas y por eje temático.

Departamento: Choluteca **Municipio: El Triunfo** **Zona: Media** **Fecha: 13/03/2019 14/03/2019**

Eje Temático: Recursos Naturales

N°	Nombre Comunidad	Nombre de los Proyectos Priorizados	Costos Aproximados
7	El coyol	A- Declarar zona forestales	10,000.00
		B- Campañas de reforestación	8,000.00
		C- Implementar eco fogones	135,000.00
8	La peña	A- Campañas de reforestación	8,000.00
		B- Proyectos de letrinas	247,000.00
		C- Capacitación sobre medio ambiente	10,000.00
9	San juan	A- Campañas de reforestación	10,000.00
		B- establecer arias forestales	10,000.00
		C-	
10	El Cedral / San Ramón	A- Construcción de un cementerio	250,000.00
		B- Campañas de reforestación	10,000.00
		C- Construcción de eco fogones	360,000.00
11	Dos cerros	A- Campañas de reforestación	10,000.00
		B- Construcción de eco fogones	250,000.00
		C-	
12	Cuatro esquina / nuevo progreso	A- Campañas de reforestación	10,000.00
		B- Campañas de limpieza	8,000.00
		C-	

(F-07)

Listado de Proyectos Priorizados de los Planes de Desarrollo de cada Comunidad por zonas y por eje temático.

Departamento: Choluteca **Municipio: El Triunfo** **Zona: Media** **Fecha: 13/03/2019 14/03/2019**

Eje Temático: Recursos Naturales Y Ambiente

N°	Nombre Comunidad	Nombre de los Proyectos Priorizados	Costos Aproximados
13	Nance dulce	A- Reforestar las zonas productoras de agua	8,000.00
		B-	
		C-	
14	Las pilas	A- reforestar y proteger la quebrada	8,000.00
		B- Reforestar la microcuenca las pilas	8,000.00
		C- Reforestar el bosque existente en la comunidad	8,000.00
15	Masila	A- Reforestar alrededor de la fuente de agua	8,000.00
		B- Promover reforestación y conservación del bosque	
		C- Promover la prevención de incendios	
16	El jocote	A- Proteger la reforestación el nacimiento de agua	8,000.00
		B- Plantación de árboles frutales	8,000.00
		C- Promover la conservación de especies en peligro de extinción	0.00
17	El triunfo	A- Ampliación del proyecto de eco fogón	100,000.00
		B- Aplicar leyes correspondiente del medio ambiente	
		C- Dotar de basureros en barrios y colonias	5,000.00
18	Los laureles	A- Construcción de basureros	5,000.00
		B- construcción de eco fogones	400,000.00
		C- planificación forestal	8,000.00

(F-08)

Matriz para la priorización de ideas de Proyectos del Plan de Desarrollo Territorial

Departamento: Choluteca Municipio: El Triunfo Zona: Media Fecha: 13/03/2019 14/03/2019

Eje Temático: Recursos Naturales Y Ambientes Lugar de Asamblea: Salón De La Plaza Centroamericana De La Paz

CRITERIOS PARA PRIORIZACI0N	Ponde Ración	Guasable			Soni			El Limon			Barrio Nuevo			La Caoba			Altos dona Julia		
		a	B	c	a	b	c	a	b	c	a	b	c	a	b	c	a	b	c
Criterio 1. Alcance de la idea del proyecto																			
• Resuelve el problema para una comunidad	1																		
• Resuelve el problema para varias comunidades	2		2			2	2												
• Resuelve el problema para todas las comunidades de la Zona Territorial	3	3		3	3			3		3	3			3			3		
Criterio 2. Género/Grupos vulnerable																			
• La idea de proyecto propuesta no aligera la carga de trabajo de las mujeres/niños/etnias	1																		
• La idea de proyecto propuesta alivia un poco la carga de trabajo de las mujeres/niños/etnias	2						2							2			2		
• La idea de proyecto resuelve una necesidad sentida de las mujeres/niños/etnias	3	3	3	3	3	3		3		3	3								
Criterio 3. Importancia del Proyecto																			
• El proyecto es aceptable (no daña el ambiente y favorece la inversión)	1																		
• El proyecto es necesario (en virtud que contribuye con el desarrollo social y económico)	2	2	2	2	2	2	2	2		2	2			2			2		
• El proyecto es vital (porque la vida de la población depende de sus beneficios)	3																		
Criterio 4. Número de beneficiarios que atiende																			
• El proyecto atiende menos de 300 beneficiarios	1																		
• El proyecto atiende entre 300 y 1,000 Beneficiaries	2						2												
• El proyecto atiende más de 1,000 beneficiarios	3	3	3	3	3	3		3		3	3			3			3		
Puntos alcanzados		11	10	10	11	10	8	11		11	11			9			10		

(F-08)

Matriz para la priorización de ideas de Proyectos del Plan de Desarrollo Territorial

Departamento: Choluteca Municipio: El Triunfo Zona: Media Fecha: 13/03/2019 14/03/2019

Eje Temático: Recursos Naturales Y Ambientes Lugar de Asamblea: Salón De La Plaza Centroamericana De La Paz

CRITERIOS PARA PRIORIZACI0N	Ponde Ración	Coyol			La Peña			San Juan			Cedral			Dos Cerros			Cuatro Esquina		
		a	B	C	a	b	c	a	b	c	a	b	c	a	b	c	a	b	c
Criterio 1. Alcance de la idea del proyecto																			
• Resuelve el problema para una comunidad	1				1	1											1		
• Resuelve el problema para varias comunidades	2			2														2	
• Resuelve el problema para todas las comunidades de la Zona Territorial	3						3												
Criterio 2. Género/Grupos vulnerables																			
• La idea de proyecto propuesta no aligera la carga de trabajo de las mujeres/niños/etnias	1			1	1												1		
• La idea de proyecto propuesta alivia un poco la carga de trabajo de las mujeres/niños/etnias	2					2												2	
• La idea de proyecto resuelve una necesidad sentida de las mujeres/niños/etnias	3						3												
Criterio 3. Importancia del Proyecto																			
• El proyecto es aceptable (no daña el ambiente y favorece la inversión)	1			1	1	1											1	1	
• El proyecto es necesario (en virtud que contribuye con el desarrollo social y económico)	2						2												
• El proyecto es vital (porque la vida de la población depende de sus beneficios)	3																		
Criterio 4. Número de beneficiarios que atiende																			
• El proyecto atiende menos de 300 beneficiarios	1			1	1	1	1										1		
• El proyecto atiende entre 300 y 1,000 Beneficiaries	2																	2	
• El proyecto atiende más de 1,000 beneficiarios	3																		
Puntos alcanzados				5	4	5	9										4	7	

(F-08)

Matriz para la priorización de ideas de Proyectos del Plan de Desarrollo Territorial

Departamento: Choluteca Municipio: El Triunfo Zona: Media Fecha: 13/03/2019 14/03/2019

Eje Temático: Recursos Naturales Y Ambientes Lugar de Asamblea: Salón De La Plaza Centroamericana De La Paz

CRITERIOS PARA PRIORIZACI0N	Ponde Ración	Nance Dulce			Las pilas			Masila			El jocote			El Triunfo			Los laureles		
		a	B	C	a	b	c	a	b	c	a	b	c	a	b	c	a	b	c
Criterio 1. Alcance de la idea del proyecto																			
• Resuelve el problema para una comunidad	1							1			1	1	1		1		1		
• Resuelve el problema para varias comunidades	2													2					
• Resuelve el problema para todas las comunidades de la Zona Territorial	3	3																	
Criterio 2. Género/Grupos vulnerables																			
• La idea de proyecto propuesta no aligera la carga de trabajo de las mujeres/niños/etnias	1																		
• La idea de proyecto propuesta alivia un poco la carga de trabajo de las mujeres/niños/etnias	2							2			2	2	2	2	2		2		
• La idea de proyecto resuelve una necesidad sentida de las mujeres/niños/etnias	3	3																	
Criterio 3. Importancia del Proyecto																			
• El proyecto es aceptable (no daña el ambiente y favorece la inversión)	1																		
• El proyecto es necesario (en virtud que contribuye con el desarrollo social y económico)	2	2						2			2	2	2	2	2			2	
• El proyecto es vital (porque la vida de la población depende de sus beneficios)	3																		
Criterio 4. Número de beneficiarios que atiende																			
• El proyecto atiende menos de 300 beneficiarios	1							1			1	1	1						
• El proyecto atiende entre 300 y 1,000 Beneficiaries	2													2	2		2		
• El proyecto atiende más de 1,000 beneficiarios	3	3																	
Puntos alcanzados		12						6			6	6	6	8	7		7		

(F-07)

Listado de Proyectos Priorizados de los Planes de Desarrollo de cada Comunidad por zonas y por eje temático.

Departamento: Choluteca **Municipio: El Triunfo** **Zona: Media** **Fecha: 13/03/2019 14/03/2019**

Eje Temático: Grupos Vulnerables Tercera Edad

N°	Nombre Comunidad	Nombre de los Proyectos Priorizados	Costos Aproximados
1	Guasaule	A	
		B	
		C	
2	Soni	A	
		B	
		C	
3	El Limón-La Ceiba-Los Chilamate	A	
		B	
		C	
4	Barrio Nuevo-La Corteza	A Gestionar bono para la tercera Edad	200,000.00
		B	
		C	
5	La Caoba Triunfeña	A	
		B	
		C	
6	Altos de Doña Julia-Sasacales	A	
		B	
		C	

(F-07)

Listado de Proyectos Priorizados de los Planes de Desarrollo de cada Comunidad por zonas y por eje temático.

Departamento: Choluteca **Municipio: El Triunfo** **Zona: Media** **Fecha: 13/03/2019 14/03/2019**

Eje Temático: Grupos vulnerables tercera edad

N°	Nombre Comunidad	Nombre de los Proyectos Priorizados	Costos Aproximados
7	El coyol	A- Bonos a la tercera edad	82,000.00
		B-	
		C-	
8	La peña	A- Bonos a la tercera edad	20,000.00
		B-	
		C-	
9	San juan	A- Bonos a la tercera edad	200,000.00
		B-	
		C-	
10	El Cedral / San Ramón	A-	
		B-	
		C-	
11	Dos cerros	A- Bonos a la tercera edad	100,000.00
		B-	
		C-	
12	Cuatro esquina / nuevo progreso	A-	
		B-	
		C-	

(F-07)

Listado de Proyectos Priorizados de los Planes de Desarrollo de cada Comunidad por zonas y por eje temático.

Departamento: Choluteca **Municipio: El Triunfo** **Zona: Media** **Fecha: 13/03/2019 14/03/2019**

Eje Temático: Grupo Vulnerable Tercera Edad

N°	Nombre Comunidad	Nombre de los Proyectos Priorizados	Costos Aproximados
13	Nance dulce	A-	
		B-	
		C-	
14	Las pilas	A- dotar de bonos a la tercera edad	5,000.00
		B- dotar de carnet a la tercera	12,000.00
		C-	
15	Masila	A-	
		B-	
		C-	
16	El jocote	A- apoyo integral al adulto mayor	
		B-	25,000.00
		C-	
17	El triunfo	A- construcción de un asilo de anciano	2.000,000
		B- dotar de carnet a todos los ancianos	8,000.00
		C-	
18	Los laureles	A-	
		B-	
		C-	

(F-08)

Matriz para la priorización de ideas de Proyectos del Plan de Desarrollo Territorial

Departamento: Choluteca Municipio: El Triunfo Zona: Media Fecha: 13/03/2019 14/03/2019

Eje Temático: Grupos Vulnerables Tercera Edad Lugar de Asamblea: Salón De La Plaza Centroamericana De La Paz

CRITERIOS PARA PRIORIZACI0N	Ponde Ración	Guasable			Soni			El Limon			Barrio Nuevo			La Caoba			Altos de Dona Julia		
		a	B	c	a	B	c	a	b	c	a	b	c	a	b	c	a	b	c
Criterio 1. Alcance de la idea del proyecto																			
• Resuelve el problema para una comunidad	1																		
• Resuelve el problema para varias comunidades	2																		
• Resuelve el problema para todas las comunidades de la Zona Territorial	3										3								
Criterio 2. Género/Grupos vulnerable																			
• La idea de proyecto propuesta no aligera la carga de trabajo de las mujeres/niños/etnias	1																		
• La idea de proyecto propuesta alivia un poco la carga de trabajo de las mujeres/niños/etnias	2																		
• La idea de proyecto resuelve una necesidad sentida de las mujeres/niños/etnias	3										3								
Criterio 3. Importancia del Proyecto																			
• El proyecto es aceptable (no daña el ambiente y favorece la inversión)	1																		
• El proyecto es necesario (en virtud que contribuye con el desarrollo social y económico)	2										2								
• El proyecto es vital (porque la vida de la población depende de sus beneficios)	3																		
Criterio 4. Número de beneficiarios que atiende																			
• El proyecto atiende menos de 300 beneficiarios	1																		
• El proyecto atiende entre 300 y 1,000 Beneficiaries	2																		
• El proyecto atiende más de 1,000 beneficiarios	3										3								
Puntos alcanzados											11								

(F-08)

Matriz para la priorización de ideas de Proyectos del Plan de Desarrollo Territorial

Departamento: Choluteca Municipio: El Triunfo Zona: Media Fecha: 13/03/2019 14/03/2019

Eje Temático: Grupos Vulnerables Tercera Edad Lugar de Asamblea: Salón De La Plaza Centroamericana De La Paz

CRITERIOS PARA PRIORIZACI0N	Ponde Ración	Coyol			La Peña			San Juan			Cedral			Dos Cerros			Cuatro Esquina		
		a	B	C	a	b	c	a	b	c	a	b	c	a	b	c	a	b	c
Criterio 1. Alcance de la idea del proyecto																			
• Resuelve el problema para una comunidad	1																		
• Resuelve el problema para varias comunidades	2																		
• Resuelve el problema para todas las comunidades de la Zona Territorial	3		3																
Criterio 2. Género/Grupos vulnerables																			
• La idea de proyecto propuesta no aligera la carga de trabajo de las mujeres/niños/etnias	1																		
• La idea de proyecto propuesta alivia un poco la carga de trabajo de las mujeres/niños/etnias	2		2																
• La idea de proyecto resuelve una necesidad sentida de las mujeres/niños/etnias	3																		
Criterio 3. Importancia del Proyecto																			
• El proyecto es aceptable (no daña el ambiente y favorece la inversión)	1																		
• El proyecto es necesario (en virtud que contribuye con el desarrollo social y económico)	2		2																
• El proyecto es vital (porque la vida de la población depende de sus beneficios)	3																		
Criterio 4. Número de beneficiarios que atiende																			
• El proyecto atiende menos de 300 beneficiarios	1																		
• El proyecto atiende entre 300 y 1,000 Beneficiaries	2		2																
• El proyecto atiende más de 1,000 beneficiarios	3																		
Puntos alcanzados			9																

(F-08)

Matriz para la priorización de ideas de Proyectos del Plan de Desarrollo Territorial

Departamento: Choluteca Municipio: El Triunfo Zona: Media Fecha: 13/03/2019 14/03/2019

Eje Temático: Grupos Vulnerables Tercera Edad Lugar de Asamblea: Salón De La Plaza Centroamericana De La Paz

CRITERIOS PARA PRIORIZACI0N	Ponde Ración	Nance Dulce			Las pilas			Masila			El jocote			El Triunfo			Los laureles		
		a	B	C	a	b	c	a	b	c	a	b	c	a	b	c	a	b	c
Criterio 1. Alcance de la idea del proyecto																			
• Resuelve el problema para una comunidad	1				1	1													
• Resuelve el problema para varias comunidades	2													2	2				
• Resuelve el problema para todas las comunidades de la Zona Territorial	3										3								
Criterio 2. Género/Grupos vulnerables																			
• La idea de proyecto propuesta no aligera lacarga de trabajo de las mujeres/niños/etnias	1																		
• La idea de proyecto propuesta alivia un pocola carga de trabajo de las mujeres/niños/etnias	2				2	2								2	2				
• La idea de proyecto resuelve una necesidad sentida de las mujeres/niños/etnias	3										3								
Criterio 3. Importancia del Proyecto																			
• El proyecto es aceptable (no daña el ambiente y favorece la inversión)	1										1								
• El proyecto es necesario (en virtud que contribuye con el desarrollo social y económico)	2				2	2								2	2				
• El proyecto es vital (porque la vida de la población depende de sus beneficios)	3																		
Criterio 4. Número de beneficiarios que atiende																			
• El proyecto atiende menos de 300 beneficiarios	1																		
• El proyecto atiende entre 300 y 1,000 Beneficiaries	2				2	2													
• El proyecto atiende más de 1,000 beneficiarios	3																		
Puntos alcanzados					7	7					10			9	9				

(F-07)

Listado de Proyectos Priorizados de los Planes de Desarrollo de cada Comunidad por zonas y por eje temático.

Departamento: Choluteca **Municipio: El Triunfo** **Zona: Media** **Fecha: 13/03/2019 14/03/2019**

Eje Temático: Grupos Vulnerables Niñez Juventud

N°	Nombre Comunidad	Nombre de los Proyectos Priorizados	Costos Aproximados
1	Guasaule	A construcción de un comedor infantil	270,000.00
		B	
		C	
2	Soni	A	
		B	
		C	
3	El Limón-La Ceiba-Los Chilamate	A	
		B	
		C	
4	Barrio Nuevo-La Corteza	A Realizar Talleres para Jóvenes	8,000.00
		B	
		C	
5	La Caoba Triunfeña	A	
		B	
		C	
6	Altos de Doña Julia-Sasacales	A	
		B	
		C	

(F-07)

Listado de Proyectos Priorizados de los Planes de Desarrollo de cada Comunidad por zonas y por eje temático.

Departamento: Choluteca **Municipio: El Triunfo** **Zona: Media** **Fecha: 13/03/2019 14/03/2019**

Eje Temático: Grupos vulnerable niñez y juventud

N°	Nombre Comunidad	Nombre de los Proyectos Priorizados	Costos Aproximados
7	El coyol	A- Mejoramiento de cancha deportiva	100,000.00
		B-	
		C-	
8	La peña	A- Capacitaciones con instituciones defensores de niñez	15,000.00
		B- Apoyo integral a los niños	15,000.00
		C-	
9	San juan	A-	
		B-	
		C-	
10	El Cedral / San Ramón	A-	
		B-	
		C-	
11	Dos cerros	A-	
		B-	
		C-	
12	Cuatro esquina / nuevo progreso	A-	
		B-	
		C-	

(F-07)

Listado de Proyectos Priorizados de los Planes de Desarrollo de cada Comunidad por zonas y por eje temático.

Departamento: Choluteca **Municipio: El Triunfo** **Zona: Media** **Fecha: 13/03/2019 14/03/2019**

Eje Temático: Grupo vulnerable niñez y juventud

N°	Nombre Comunidad	Nombre de los Proyectos Priorizados	Costos Aproximados
13	Nance dulce	A- crear una cancha deportiva	100,000.00
		B-	
		C-	
14	Las pilas	A-	
		B-	
		C-	
15	Masila	A- construcción de cancha de futbol	100,000.00
		B-	
		C-	
16	El jocote	A- implementar Rehabilitación a jóvenes	8,000.00
		B-	
		C-	
17	El triunfo	A- promover charlas de educación sexual	5,000.00
		B- Implementar cursos técnicos a jóvenes	10,000.00
		C- ejecutar campeonatos de futbol	3,000.00
18	Los laureles	A-	
		B-	
		C-	

(F-08)

Matriz para la priorización de ideas de Proyectos del Plan de Desarrollo Territorial

Departamento: Choluteca Municipio: El Triunfo Zona: Media Fecha: 13/03/2019 14/03/2019

Eje Temático: Grupos Vulnerables Niñez Y Juventud Lugar de Asamblea: Salón De La Plaza Centroamericana De La Paz

CRITERIOS PARA PRIORIZACI0N	Ponde Ración	Guasable			Soni			El Limon			Barrio Nuevo			La Caoba			Altos de Dona Julia		
		a	B	c	a	b	c	a	b	c	a	b	c	a	b	c	a	b	c
Criterio 1. Alcance de la idea del proyecto																			
• Resuelve el problema para una comunidad	1										1								
• Resuelve el problema para varias comunidades	2	2																	
• Resuelve el problema para todas las comunidades de la Zona Territorial	3																		
Criterio 2. Género/Grupos vulnerable																			
• La idea de proyecto propuesta no aligera la carga de trabajo de las mujeres/niños/etnias	1																		
• La idea de proyecto propuesta alivia un poco la carga de trabajo de las mujeres/niños/etnias	2																		
• La idea de proyecto resuelve una necesidad sentida de las mujeres/niños/etnias	3	3									3								
Criterio 3. Importancia del Proyecto																			
• El proyecto es aceptable (no daña el ambiente y favorece la inversión)	1																		
• El proyecto es necesario (en virtud que contribuye con el desarrollo social y económico)	2	2									2								
• El proyecto es vital (porque la vida de la población depende de sus beneficios)	3																		
Criterio 4. Número de beneficiarios que atiende																			
• El proyecto atiende menos de 300 beneficiarios	1																		
• El proyecto atiende entre 300 y 1,000 Beneficiaries	2																		
• El proyecto atiende más de 1,000 beneficiarios	3	3									3								
Puntos alcanzados		10									9								

(F-08)

Matriz para la priorización de ideas de Proyectos del Plan de Desarrollo Territorial

Departamento: Choluteca Municipio: El Triunfo Zona: Media Fecha: 13/03/2019 14/03/2019

Eje Temático: Grupos Vulnerables Niñez Y Juventud Lugar de Asamblea: Salón De La Plaza Centroamericana De La Paz

CRITERIOS PARA PRIORIZACI0N	Ponde Ración	Coyol			La Peña			San Juan			Cedral			Dos Cerros			Cuatro Esquina		
		a	B	C	a	b	c	a	b	c	a	b	c	a	b	c	a	B	c
Criterio 1. Alcance de la idea del proyecto																			
• Resuelve el problema para una comunidad	1				1	1													
• Resuelve el problema para varias comunidades	2	2																	
• Resuelve el problema para todas las comunidades de la Zona Territorial	3																		
Criterio 2. Género/Grupos vulnerables																			
• La idea de proyecto propuesta no aligera lacarga de trabajo de las mujeres/niños/etnias	1																		
• La idea de proyecto propuesta alivia un pocola carga de trabajo de las mujeres/niños/etnias	2				1	1													
• La idea de proyecto resuelve una necesidad sentida de las mujeres/niños/etnias	3	3																	
Criterio 3. Importancia del Proyecto																			
• El proyecto es aceptable (no daña el ambiente y favorece la inversión)	1				1														
• El proyecto es necesario (en virtud que contribuye con el desarrollo social y económico)	2	2				2													
• El proyecto es vital (porque la vida de la población depende de sus beneficios)	3																		
Criterio 4. Número de beneficiarios que atiende																			
• El proyecto atiende menos de 300 beneficiarios	1				1	1													
• El proyecto atiende entre 300 y 1,000 Beneficiaries	2	2																	
• El proyecto atiende más de 1,000 beneficiarios	3																		
Puntos alcanzados		9			4	5													

(F-08)

Matriz para la priorización de ideas de Proyectos del Plan de Desarrollo Territorial

Departamento: Choluteca Municipio: El Triunfo Zona: Media Fecha: 13/03/2019 14/03/2019

Eje Temático: Grupos Vulnerables Niñez Y Juventud Lugar de Asamblea: Salón De La Plaza Centroamericana De La Paz

CRITERIOS PARA PRIORIZACI0N	Ponde Ración	Nance Dulce			Las pilas			Masila			El jocote			El Triunfo			Los laureles		
		a	B	C	a	b	c	a	b	c	a	b	c	a	b	c	a	B	c
Criterio 1. Alcance de la idea del proyecto																			
• Resuelve el problema para una comunidad	1										1								
• Resuelve el problema para varias comunidades	2							2						2		2			
• Resuelve el problema para todas las comunidades de la Zona Territorial	3	3													3				
Criterio 2. Género/Grupos vulnerables																			
• La idea de proyecto propuesta no aligera lacarga de trabajo de las mujeres/niños/etnias	1																		
• La idea de proyecto propuesta alivia un pocola carga de trabajo de las mujeres/niños/etnias	2							2			2			2		2			
• La idea de proyecto resuelve una necesidad sentida de las mujeres/niños/etnias	3	3													3				
Criterio 3. Importancia del Proyecto																			
• El proyecto es aceptable (no daña el ambiente y favorece la inversión)	1																		
• El proyecto es necesario (en virtud que contribuye con el desarrollo social y económico)	2	2						2			2			2	2	2			
• El proyecto es vital (porque la vida de la población depende de sus beneficios)	3																		
Criterio 4. Número de beneficiarios que atiende																			
• El proyecto atiende menos de 300 beneficiarios	1																		
• El proyecto atiende entre 300 y 1,000 Beneficiaries	2							2			2								
• El proyecto atiende más de 1,000 beneficiarios	3	3												3	3	3			
Puntos alcanzados		11						8			7								

(F-07)

Listado de Proyectos Priorizados de los Planes de Desarrollo de cada Comunidad por zonas y por eje temático.

Departamento: Choluteca **Municipio: El Triunfo** **Zona: Media** **Fecha: 13/03/2019 14/03/2019**

Eje Temático: Grupos Vulnerables Mujeres

N°	Nombre Comunidad	Nombre de los Proyectos Priorizados	Costos Aproximados
1	Guasaule	A	
		B	
		C	
2	Soni	A	
		B	
		C	
3	El Limón-La Ceiba-Los Chilamate	A	
		B	
		C	
4	Barrio Nuevo-La Corteza	A Crear capacitaciones sobre el derecho a la mujer	8,000.00
		B	
		C	
5	La Caoba Triunfeña	A	
		B	
		C	
6	Altos de Doña Julia-Sasacales	A	
		B	
		C	

(F-07)

Listado de Proyectos Priorizados de los Planes de Desarrollo de cada Comunidad por zonas y por eje temático.

Departamento: Choluteca Municipio: El Triunfo Zona: media Fecha: 13/03/2019 14/03/2019

Eje Temático: Grupo vulnerable mujeres

N°	Nombre Comunidad	Nombre de los Proyectos Priorizados	Costos Aproximados
7	El coyol	A- Capacitaciones sobre corte y confección	8519.48
		B-	
		C-	
8	La peña	A- Empoderamientos de mujeres	8,000.00
		B-	
		C-	
9	San juan	A- Talleres de corte y confección	8,000.00
		B-	
		C-	
10	El Cedral / San Ramón	A-	
		B-	
		C-	
11	Dos cerros	A-	
		B-	
		C-	
12	Cuatro esquina / nuevo progreso	A-	
		B-	
		C-	

(F-07)

Listado de Proyectos Priorizados de los Planes de Desarrollo de cada Comunidad por zonas y por eje temático.

Departamento: Choluteca **Municipio: El Triunfo** **Zona: Media** **Fecha: 13/03/2019 14/03/2019**

Eje Temático: grupo vulnerable mujeres

N°	Nombre Comunidad	Nombre de los Proyectos Priorizados	Costos Aproximados
13	Nance dulce	A-	
		B-	
		C-	
14	Las pilas	A- promover prevención de violencia domestica	8,000.00
		B-	
		C-	
15	Masila	A-	
		B-	
		C-	
16	El jocote	A-	
		B-	
		C-	
17	El triunfo	A- programa de inclusión a la mujer	10,000.00
		B- ejecutar orientación psicológico	8,000.00
		C- promover planificación familiar	12,000.00
18	Los laureles	A-	
		B-	
		C-	

(F-08)

Matriz para la priorización de ideas de Proyectos del Plan de Desarrollo Territorial

Departamento: Choluteca Municipio: El Triunfo Zona: Media Fecha: 13/03/2019 14/03/2019

Eje Temático: Grupos Vulnerables Mujeres Lugar de Asamblea: Salón De La Plaza Centroamericana De La Paz

CRITERIOS PARA PRIORIZACI0N	Ponde Ración	Guasable			Soni			El Limon			Barrio Nuevo			La Caoba			Altos de dona Julia		
		a	B	c	a	b	c	a	b	c	a	b	c	a	b	c	a	b	c
Criterio 1. Alcance de la idea del proyecto																			
• Resuelve el problema para una comunidad	1										1								
• Resuelve el problema para varias comunidades	2																		
• Resuelve el problema para todas las comunidades de la Zona Territorial	3																		
Criterio 2. Género/Grupos vulnerable																			
• La idea de proyecto propuesta no aligera la carga de trabajo de las mujeres/niños/etnias	1																		
• La idea de proyecto propuesta alivia un poco la carga de trabajo de las mujeres/niños/etnias	2										2								
• La idea de proyecto resuelve una necesidad sentida de las mujeres/niños/etnias	3																		
Criterio 3. Importancia del Proyecto																			
• El proyecto es aceptable (no daña el ambiente y favorece la inversión)	1																		
• El proyecto es necesario (en virtud que contribuye con el desarrollo social y económico)	2										2								
• El proyecto es vital (porque la vida de la población depende de sus beneficios)	3																		
Criterio 4. Número de beneficiarios que atiende																			
• El proyecto atiende menos de 300 beneficiarios	1										1								
• El proyecto atiende entre 300 y 1,000 Beneficiaries	2																		
• El proyecto atiende más de 1,000 beneficiarios	3																		
Puntos alcanzados											6								

(F-08)

Matriz para la priorización de ideas de Proyectos del Plan de Desarrollo Territorial

Departamento: Choluteca Municipio: El Triunfo Zona: Media Fecha: 13/03/2019 14/03/2019

Eje Temático: Grupos Vulnerables Mujeres Lugar de Asamblea: Salón De La Plaza Centroamericana De La Paz

CRITERIOS PARA PRIORIZACI0N	Ponde Ración	Coyol			La Peña			San Juan			Cedral			Dos Cerros			Cuatro Esquina		
		a	B	C	a	b	c	a	b	c	a	b	c	A	b	c	a	b	c
Criterio 1. Alcance de la idea del proyecto																			
• Resuelve el problema para una comunidad	1				1														
• Resuelve el problema para varias comunidades	2																		
• Resuelve el problema para todas las comunidades de la Zona Territorial	3							3											
Criterio 2. Género/Grupos vulnerables																			
• La idea de proyecto propuesta no aligera la carga de trabajo de las mujeres/niños/etnias	1																		
• La idea de proyecto propuesta alivia un poco la carga de trabajo de las mujeres/niños/etnias	2																		
• La idea de proyecto resuelve una necesidad sentida de las mujeres/niños/etnias	3				3			3											
Criterio 3. Importancia del Proyecto																			
• El proyecto es aceptable (no daña el ambiente y favorece la inversión)	1				1														
• El proyecto es necesario (en virtud que contribuye con el desarrollo social y económico)	2							2											
• El proyecto es vital (porque la vida de la población depende de sus beneficios)	3																		
Criterio 4. Número de beneficiarios que atiende																			
• El proyecto atiende menos de 300 beneficiarios	1				1														
• El proyecto atiende entre 300 y 1,000 Beneficiaries	2							2											
• El proyecto atiende más de 1,000 beneficiarios	3																		
Puntos alcanzados					6			10											

(F-08)

Matriz para la priorización de ideas de Proyectos del Plan de Desarrollo Territorial

Departamento: Choluteca Municipio: El Triunfo Zona: Media Fecha: 13/03/2019 14/03/2019

Eje Temático: Grupos Vulnerables Mujeres Lugar de Asamblea: Salón De La Plaza Centroamericana De La Paz

CRITERIOS PARA PRIORIZACI0N	Ponde Ración	Nance Dulce			Las pilas			Masila			El jocote			El Triunfo			Los laureles		
		a	B	C	a	b	c	a	b	c	a	b	c	a	b	C	A	b	c
Criterio 1. Alcance de la idea del proyecto																			
• Resuelve el problema para una comunidad	1																		
• Resuelve el problema para varias comunidades	2							2						2	2				
• Resuelve el problema para todas las comunidades de la Zona Territorial	3															3			
Criterio 2. Género/Grupos vulnerables																			
• La idea de proyecto propuesta no aligera la carga de trabajo de las mujeres/niños/etnias	1																		
• La idea de proyecto propuesta alivia un poco la carga de trabajo de las mujeres/niños/etnias	2													2	2	2			
• La idea de proyecto resuelve una necesidad sentida de las mujeres/niños/etnias	3							3											
Criterio 3. Importancia del Proyecto																			
• El proyecto es aceptable (no daña el ambiente y favorece la inversión)	1																		
• El proyecto es necesario (en virtud que contribuye con el desarrollo social y económico)	2							2						2	2	2			
• El proyecto es vital (porque la vida de la población depende de sus beneficios)	3																		
Criterio 4. Número de beneficiarios que atiende																			
• El proyecto atiende menos de 300 beneficiarios	1							1											
• El proyecto atiende entre 300 y 1,000 Beneficiaries	2																		
• El proyecto atiende más de 1,000 beneficiarios	3													3	3	3			
Puntos alcanzados								8						9	9	10			

(F-07)

Listado de Proyectos Priorizados de los Planes de Desarrollo de cada Comunidad por zonas y por eje temático.

Departamento: Choluteca **Municipio: El Triunfo** **Zona: Media** **Fecha: 13/03/2019 14/03/2019**

Eje Temático: Vivienda

N°	Nombre Comunidad	Nombre de los Proyectos Priorizados	Costos Aproximados
1	Guasaule	A Construcción de viviendas	120,000.00
		B Mejoramiento de viviendas	15,000.00
		C Pisos Saludables	8,000.00
2	Soni	A Construcción de bañaos	12,500.00
		B Mejoramiento de casas	15,000.00
		C Construcción de viviendas	120,000.00
3	El Limón-La Ceiba-Los Chilamate	A Mejoramiento de viviendas	15,000.00
		B construcción de hornillas mejoradas	5,000.00
		C construcción de viviendas	120,000.00
4	Barrio Nuevo-La Corteza	A construcción de letrinas	12,500.00
		B construcción de viviendas	120,000.00
		C Mejoramiento de viviendas	15,000.00
5	La Caoba Triunfeña	A Mejoramiento de viviendas	15,000.00
		B construcción de letrinas	12,500.00
		C construcción de eco fogones	5,000.00
6	Altos de Doña Julia-Sasacales	A construcción de letrinas	12,500.00
		B construcción de viviendas	120,000.00
		C Reparación de viviendas	15,000.00

(F-07)

Listado de Proyectos Priorizados de los Planes de Desarrollo de cada Comunidad por zonas y por eje temático.

Departamento: Choluteca **Municipio: El Triunfo** **Zona: Media** **Fecha: 13/03/2019 14/03/2019**

Eje Temático: Vivienda

N°	Nombre Comunidad	Nombre de los Proyectos Priorizados	Costos Aproximados
7	El coyol	A- Construcción de vivienda	2, 640, 000.00
		B- Mejoramiento de vivienda	705,000.00
		C-	
8	La peña	A- Mejoramiento de vivienda	180,000.00
		B- Proyectos de letrinas	150,000.00
		C- Construcción de vivienda	1,440,000.00
9	San juan	A- construcción de eco fogones	255,000.00
		B- Construcción de vivienda	3,720,000.00
		C- Mejoramiento de vivienda	1,575,000.00
10	El Cedral / San Ramón	A- Construcción de vivienda	720,000.00
		B- Mejoramiento de vivienda	210,000.00
		C-	
11	Dos cerros	A- Construcción de vivienda	1,800,000.00
		B- Proyectos de letrinas	312,500.00
		C-	
12	Cuatro esquina / nuevo progreso	A- Construcción de Eco fogones	180,000.00
		B- Construcción de vivienda	1,800,000.00
		C- Reparación de vivienda	600,000.00

(F-07)

Listado de Proyectos Priorizados de los Planes de Desarrollo de cada Comunidad por zonas y por eje temático.

Departamento: Choluteca **Municipio: El Triunfo** **Zona: Media** **Fecha: 13/03/2019 14/03/2019**

Eje Temático: Vivienda

N°	Nombre Comunidad	Nombre de los Proyectos Priorizados	Costos Aproximados
13	Nance dulce	A- construcción de eco fogón	225,000.00
		B- construcción de vivienda	120,000.00
		C- construcción de pisos	119,000.00
14	Las pilas	A- mejoramiento de viviendas	640,000.00
		B- ampliación del proyecto de eco fogón	67,500.00
		C-	
15	Masila	A- construcción de baños	500,000.00
		B- construcción de hornillas mejoradas	225,000.00
		C- construcción de pisos saludables	640,000.00
16	El jocote	A- construcción de letrinas	500,000.00
		B- mejoramiento de viviendas	1.280,000.00
		C- construcción de piso saludable	140,000.00
17	El triunfo	A- reparación de viviendas	600,000.00
		B- construcción de viviendas	170,000.00
		C- construcción de viviendas	500,000.00
18	Los laureles	A- construcción de viviendas	1.440,000.00
		B- construcción de baños	237,500.00
		C-mejoramiento de viviendas	285,000.00

(F-08)

Matriz para la priorización de ideas de Proyectos del Plan de Desarrollo Territorial

Departamento: Choluteca **Municipio: El Triunfo** **Zona: Media** **Fecha: 13/03/2019 14/03/2019**

Eje Temático: Vivienda **Lugar de Asamblea: Salón De La Plaza Centroamericana De La Paz**

CRITERIOS PARA PRIORIZACI0N	Ponde Ración	Guasable :			Soni			El Limon			Barrio Nuevo			La Caoba			Altos de dona Julia		
		a	B	C	a	b	c	a	b	c	a	b	c	a	b	c	a	b	c
Criterio 1. Alcance de la idea del proyecto																			
• Resuelve el problema para una comunidad	1																		
• Resuelve el problema para varias comunidades	2											2			2	2			
• Resuelve el problema para todas las comunidades de la Zona Territorial	3	3	3	3	3	3	3	3	3	3	3		3	3			3	3	3
Criterio 2. Género/Grupos vulnerable																			
• La idea de proyecto propuesta no aligera lacarga de trabajo de las mujeres/niños/etnias	1																		
• La idea de proyecto propuesta alivia un pocola carga de trabajo de las mujeres/niños/etnias	2											2							
• La idea de proyecto resuelve una necesidad sentida de las mujeres/niños/etnias	3	3	3	3	3	3	3	3	3	3	3		3	3	3	3	3	3	3
Criterio 3. Importancia del Proyecto																			
• El proyecto es aceptable (no daña el ambiente y favorece la inversión)	1																		
• El proyecto es necesario (en virtud que contribuye con el desarrollo social y económico)	2	2	2	2	2	2	2	2	2	2	2	2	2	2	2	2	2	2	2
• El proyecto es vital (porque la vida de la población depende de sus beneficios)	3																		
Criterio 4. Número de beneficiarios que atiende																			
• El proyecto atiende menos de 300 beneficiarios	1								1	1			1			1	1		
• El proyecto atiende entre 300 y 1,000 Beneficiaries	2	2					2					2			2			2	
• El proyecto atiende más de 1,000 beneficiarios	3		3	3	3	3		3			3			3					3
Puntos alcanzados		10	11	11	11	11	10	11	9	9	11	9	8	11	8	8	11	10	11

(F-08)

Matriz para la priorización de ideas de Proyectos del Plan de Desarrollo Territorial

Departamento: Choluteca Municipio: El Triunfo Zona: Media Fecha: 13/03/2019 14/03/2019

Eje Temático: Vivienda Lugar de Asamblea: Salón De La Plaza Centroamericana De La Paz

CRITERIOS PARA PRIORIZACI0N	Ponde Ración	Coyol			La Peña			San Juan			Cedral			Dos Cerros			Cuatro Esquina		
		a	B	C	a	b	c	a	b	c	a	b	c	a	b	c	a	b	C
Criterio 1. Alcance de la idea del proyecto																			
• Resuelve el problema para una comunidad	1																		
• Resuelve el problema para varias comunidades	2					2													
• Resuelve el problema para todas las comunidades de la Zona Territorial	3	3								3									
Criterio 2. Género/Grupos vulnerables																			
• La idea de proyecto propuesta no aligera la carga de trabajo de las mujeres/niños/etnias	1																		
• La idea de proyecto propuesta alivia un poco la carga de trabajo de las mujeres/niños/etnias	2																		
• La idea de proyecto resuelve una necesidad sentida de las mujeres/niños/etnias	3	3				3				3									
Criterio 3. Importancia del Proyecto																			
• El proyecto es aceptable (no daña el ambiente y favorece la inversión)	1					1													
• El proyecto es necesario (en virtud que contribuye con el desarrollo social y económico)	2	2								2									
• El proyecto es vital (porque la vida de la población depende de sus beneficios)	3																		
Criterio 4. Número de beneficiarios que atiende																			
• El proyecto atiende menos de 300 beneficiarios	1	1																	
• El proyecto atiende entre 300 y 1,000 Beneficiaries	2					2				2									
• El proyecto atiende más de 1,000 beneficiarios	3																		
Puntos alcanzados		9				8				10									

(F-08)

Matriz para la priorización de ideas de Proyectos del Plan de Desarrollo Territorial

Departamento: Choluteca Municipio: El Triunfo Zona: Media Fecha: 13/03/2019 14/03/2019

Eje Temático: Vivienda Lugar de Asamblea: Salón De La Plaza Centroamericana De La Paz

CRITERIOS PARA PRIORIZACI0N	Ponde Ración	Nance Dulce			Las pilas			Masila			El Jocote			El Triunfo			Los laurels		
		a	B	C	a	b	c	a	b	c	a	b	c	a	b	c	a	b	C
Criterio 1. Alcance de la idea del proyecto																			
• Resuelve el problema para una comunidad	1	1		1	1	1			1		1	1	1	1	1	1	1		1
• Resuelve el problema para varias comunidades	2																		
• Resuelve el problema para todas las comunidades de la Zona Territorial	3		3																
Criterio 2. Género/Grupos vulnerables																			
• La idea de proyecto propuesta no aligera la carga de trabajo de las mujeres/niños/etnias	1																		
• La idea de proyecto propuesta alivia un poco la carga de trabajo de las mujeres/niños/etnias	2	2		2	2	2		2	2	2			2	2				2	
• La idea de proyecto resuelve una necesidad sentida de las mujeres/niños/etnias	3		3								3	3			3	3	3		3
Criterio 3. Importancia del Proyecto																			
• El proyecto es aceptable (no daña el ambiente y favorece la inversión)	1																		
• El proyecto es necesario (en virtud que contribuye con el desarrollo social y económico)	2	2	2	2	2	2		2	2	2	2	2	2	2	2	2	2	2	2
• El proyecto es vital (porque la vida de la población depende de sus beneficios)	3																		
Criterio 4. Número de beneficiarios que atiende																			
• El proyecto atiende menos de 300 beneficiarios	1	1				1			1										
• El proyecto atiende entre 300 y 1,000 Beneficiaries	2			2	2			2		2	2	2	2	2	2				
• El proyecto atiende más de 1,000 beneficiarios	3		3													3	3	3	3
Puntos alcanzados		6	11	8	8	6		8	6	8	8	8	7	7	8	10	10	9	9

(F-07)

Listado de Proyectos Priorizados de los Planes de Desarrollo de cada Comunidad por zonas y por eje temático.

Departamento: Choluteca **Municipio: El Triunfo** **Zona: Media** **Fecha: 13/03/2019 14/03/2019**

Eje Temático: Agua Y Saneamiento

N°	Nombre Comunidad	Nombre de los Proyectos Priorizados	Costos Aproximados
1	Guasaule	A Perforar pozo para el sistema de agua potable	300,000.00
		B	
		C	
2	Soni	A Construcción de tanques de agua potable	70,000.00
		B Construcción de un crematorio comunitario	150,000.00
		C Construcción de letrinas	962,500.00
3	El Limón-La Ceiba-Los Chilamate	A Construcción de agua potable para los Chilamate y el limón	1,740,948.12
		B construcción de letrinas	962,500.00
		C Dotar de filtros de agua	308,000.00
4	Barrio Nuevo-La Corteza	A construcción de sistema de agua potable	1,740,948.12
		B	
		C	
5	La Caoba Triunfeña	A	
		B	
		C	
6	Altos de Doña Julia-Sasacales	A	
		B	
		C	

(F-07)

Listado de Proyectos Priorizados de los Planes de Desarrollo de cada Comunidad por zonas y por eje temático.

Departamento: Choluteca **Municipio: El Triunfo** **Zona: Media** **Fecha: 13/03/2019 14/03/2019**

Eje Temático: Agua y Saneamiento

N°	Nombre Comunidad	Nombre de los Proyectos Priorizados	Costos Aproximados
7	El coyol	A- construcción de agua potable	1.853,996.69
		B-	
		C-	
8	La peña	A- tratamiento de agua	10,000.00
		B-	
		C-	
9	San juan	A- seguimiento del proyecto de agua potable	1.469,631.00
		B-	
		C-	
10	El Cedral / San Ramón	A- perforación de posos	300,000.00
		B-	
		C-	
11	Dos cerros	A-	
		B-	
		C-	
12	Cuatro esquina / nuevo progreso	A- ampliación del sistema de agua potable	1.700,000
		B-	
		C-	

(F-07)

Listado de Proyectos Priorizados de los Planes de Desarrollo de cada Comunidad por zonas y por eje temático.

Departamento: Choluteca **Municipio: El Triunfo** **Zona: Media** **Fecha: 13/03/2019 14/03/2019**

Eje Temático: Agua y Saneamiento

N°	Nombre Comunidad	Nombre de los Proyectos Priorizados	Costos Aproximados
13	Nance Dulce	A Mejoramiento del sistema de agua potable	100,000.00
		B -	
		C -	
14	Las Pilas	A - Construcción de letrinas	400,000.00
		B -	
		C -	
15	Masila	A Construcción del sistema de agua potable	1,7000.000.00
		B – Construcción de alcantarillado en las carreteras de la comunidad	500,000.00
		C –Construcción de letrinas	587.500.00
16	El Jocote	A construcción de un sistema de agua potable	1,7000.000
		B - Implementar campañas de limpieza	15,000.00
		C –	
17	El Triunfo	A - Mejoramiento del sistema de agua potable	50,000.00
		B – Promover limpieza por barrios y colonias	18,000.00
		C -	
18	Colonia los Laureles	A -Construcción del sistema de agua potable	1,740,948
		B -	
		C	

(F-08)

Matriz para la priorización de ideas de Proyectos del Plan de Desarrollo Territorial

Departamento: Choluteca Municipio: El Triunfo Zona: Media Fecha: 13/03/2019 14/03/2019

Eje Temático: Agua Y Saneamiento Lugar de Asamblea: Salón De La Plaza Centroamericana De La Paz

CRITERIOS PARA PRIORIZACI0N	Ponde Ración	Guasable			Soni			El Limon			Barrio Nuevo			La Caoba			Altos de dona Julia		
		a	B	c	a	b	c	a	b	c	a	b	c	a	b	c	a	b	c
Criterio 1. Alcance de la idea del proyecto																			
• Resuelve el problema para una comunidad	1	1			1														
• Resuelve el problema para varias comunidades	2																		
• Resuelve el problema para todas las comunidades de la Zona Territorial	3					3	3	3	3	3	3								
Criterio 2. Género/Grupos vulnerable																			
• La idea de proyecto propuesta no aligera lacarga de trabajo de las mujeres/niños/etnias	1						1												
• La idea de proyecto propuesta alivia un pocola carga de trabajo de las mujeres/niños/etnias	2								2										
• La idea de proyecto resuelve una necesidad sentida de las mujeres/niños/etnias	3	3			3	3		3		3	3								
Criterio 3. Importancia del Proyecto																			
• El proyecto es aceptable (no daña el ambiente y favorece la inversión)	1									1	1								
• El proyecto es necesario (en virtud que contribuye con el desarrollo social y económico)	2				2		2												
• El proyecto es vital (porque la vida de la población depende de sus beneficios)	3	3						3	3										
Criterio 4. Número de beneficiarios que atiende																			
• El proyecto atiende menos de 300 beneficiarios	1				1														
• El proyecto atiende entre 300 y 1,000 Beneficiaries	2	2						2	2		2								
• El proyecto atiende más de 1,000 beneficiarios	3					3	3			3									
Puntos alcanzados		9			7	11	10	11	10	10	9								

(F-08)

Matriz para la priorización de ideas de Proyectos del Plan de Desarrollo Territorial

Departamento: Choluteca Municipio: El Triunfo Zona: Media Fecha: 13/03/2019 14/03/2019

Eje Temático: Agua Y Saneamiento Lugar de Asamblea: Salón De La Plaza Centroamericana De La Paz

CRITERIOS PARA PRIORIZACI0N	Ponde Ración	Coyol			La Peña			San Juan			Cedral			Dos Cerros			Cuatro Esquina		
		a	B	C	a	b	c	a	b	c	a	b	c	a	b	c	a	b	c
Criterio 1. Alcance de la idea del proyecto																			
• Resuelve el problema para una comunidad	1				1			2											
• Resuelve el problema para varias comunidades	2																		
• Resuelve el problema para todas las comunidades de la Zona Territorial	3	3																	
Criterio 2. Género/Grupos vulnerables																			
• La idea de proyecto propuesta no aligera la carga de trabajo de las mujeres/niños/etnias	1																		
• La idea de proyecto propuesta alivia un poco la carga de trabajo de las mujeres/niños/etnias	2							2											
• La idea de proyecto resuelve una necesidad sentida de las mujeres/niños/etnias	3	3			3														
Criterio 3. Importancia del Proyecto																			
• El proyecto es aceptable (no daña el ambiente y favorece la inversión)	1				1														
• El proyecto es necesario (en virtud que contribuye con el desarrollo social y económico)	2							2											
• El proyecto es vital (porque la vida de la población depende de sus beneficios)	3	3																	
Criterio 4. Número de beneficiarios que atiende																			
• El proyecto atiende menos de 300 beneficiarios	1																		
• El proyecto atiende entre 300 y 1,000 Beneficiaries	2				2			2											
• El proyecto atiende más de 1,000 beneficiarios	3	3																	
Puntos alcanzados		12			7			8											

(F-08)

Matriz para la priorización de ideas de Proyectos del Plan de Desarrollo Territorial

Departamento: Choluteca **Municipio: El Triunfo** **Zona: Media** **Fecha: 13/03/2019 14/03/2019**

Eje Temático: Agua Y Saneamiento **Lugar de Asamblea: Salón De La Plaza Centroamericana De La Paz**

CRITERIOS PARA PRIORIZACI0N	Ponde Ración	Nance Dulce			Las Pilas			Masila			El Jocote			El Triunfo			Los Laureles		
		a	B	c	a	b	c	a	b	c	a	b	c	a	b	c	a	b	c
Criterio 1. Alcance de la idea del proyecto																			
• Resuelve el problema para una comunidad	1	1			1			1	1	1		1		1	1		1		
• Resuelve el problema para varias comunidades	2																		
• Resuelve el problema para todas las comunidades de la Zona Territorial	3																		
Criterio 2. Género/Grupos vulnerables																			
• La idea de proyecto propuesta no aligera lacarga de trabajo de las mujeres/niños/etnias	1																		
• La idea de proyecto propuesta alivia un pocola carga de trabajo de las mujeres/niños/etnias	2	2			2			2	2	2	2	2		2	2		2		
• La idea de proyecto resuelve una necesidad sentida de las mujeres/niños/etnias	3																		
Criterio 3. Importancia del Proyecto																			
• El proyecto es aceptable (no daña el ambiente y favorece la inversión)	1																		
• El proyecto es necesario (en virtud que contribuye con el desarrollo social y económico)	2	2			2				2	2	2	2		2	2		2		
• El proyecto es vital (porque la vida de la población depende de sus beneficios)	3							3											
Criterio 4. Número de beneficiarios que atiende																			
• El proyecto atiende menos de 300 beneficiarios	1																		
• El proyecto atiende entre 300 y 1,000 Beneficiaries	2	2			2			2	2	2	2			2	2		2		
• El proyecto atiende más de 1,000 beneficiarios	3							3											
Puntos alcanzados	7				7			8	7	7	12	7		7	7		7		

(F-07)

Listado de Proyectos Priorizados de los Planes de Desarrollo de cada Comunidad por zonas y por eje temático.

Departamento: Choluteca **Municipio: El Triunfo** **Zona: Media** **Fecha: 13/03/2019 14/03/2019**

Eje Temático: Economía

N°	Nombre Comunidad	Nombre de los Proyectos Priorizados	Costos Aproximados
1	Guasaule	A construcción de una maquila	1,000.000.00
		B Implementar sistemas de riegos	20,000.00
		C	
2	Soni	A construcción de cajas rurales	270,000.00
		B	
		C	
3	El Limón-La Ceiba-Los Chilamate	A Dotar de insumos para la siembra	20,000.00
		B Implementar talleres de oficios	8,000.00
		C Capacitar agricultores para potenciar la producción agrícola	8,000.00
4	Barrio Nuevo-La Corteza	A	
		B	
		C	
5	La Caoba Triunfeña	A Dotar capital semillas	20,000.00
		B construcción de talleres de oficios	8,000.00
		C	
6	Altos de Doña Julia-Sasacales	A Cursos de INFOP	8,000.00
		B	
		C	

(F-07)

Listado de Proyectos Priorizados de los Planes de Desarrollo de cada Comunidad por zonas y por eje temático.

Departamento: Choluteca **Municipio: El Triunfo** **Zona: Media** **Fecha: 13/03/2019 14/03/2019**

Eje Temático: Economía

N°	Nombre Comunidad	Nombre de los Proyectos Priorizados	Costos Aproximados
7	El coyol	A- Creación de micro empresa	100,000.00
		B-	
		C-	
8	La peña	A- Prestamos solidarios	180,000.00
		B-	
		C-	
9	San juan	A- Creación de caja rural	400,000.00
		B-	
		C-	
10	El Cedral / San Ramón	A- Creación de caja rural	
		B-	260,000.00
		C-	
11	Dos cerros	A-	
		B-	
		C-	
12	Cuatro esquina / nuevo progreso	A- Creación de micro empresa	100,000.00
		B-	
		C-	

(F-07)

Listado de Proyectos Priorizados de los Planes de Desarrollo de cada Comunidad por zonas y por eje temático.

Departamento: Choluteca **Municipio: El Triunfo** **Zona: Media** **Fecha: 13/03/2019 14/03/2019**

Eje Temático: Economía

N°	Nombre Comunidad	Nombre de los Proyectos Priorizados	Costos Aproximados
13	Nance Dulce	A Creación de microempresas financieras	1000,000.00
		B -	
		C -	
14	Las Pilas	A - Implementación talleres de oficio y manualidades	8,000.00
		B - Microempresas para talleres	125,000.00
		C -	
15	Masila	A Implementar talleres de oficio y manualidades	8,000.00
		B – Crear una microempresa de manufactura	260,000.00
		C – Potenciar la agricultura	30,000.00
16	El Jocote	A Implementar talleres de alfarería	8,000.00
		B Crear microempresas de marañón	260.000.00
		C –Crear una panadería	65,000.00
17	El Triunfo	A - Implementar talleres de oficio	250,000.00
		B – Implementar Banasupro	200,000.00
		C -Cooperativa de insumos	300,000.00
18	Los Laureles y Colonia los Laureles	A Caja rural o pequeñas microempresas de la comunidad	260,000.00
		B -	
		C	

(F-08)

Matriz para la priorización de ideas de Proyectos del Plan de Desarrollo Territorial

Departamento: Choluteca Municipio: El Triunfo Zona: Media Fecha: 13/03/2019 14/03/2019

Eje Temático: Economía Lugar de Asamblea: Salón De La Plaza Centroamericana De La Paz

CRITERIOS PARA PRIORIZACI0N	Ponde Ración	Guasable			Soni :			El Limon			Barrio Nuevo :			La Caoba			Altos de Dona Julia		
		a	B	c	a	b	c	a	b	c	a	b	c	a	b	c	a	b	c
Criterio 1. Alcance de la idea del proyecto																			
• Resuelve el problema para una comunidad	1																		
• Resuelve el problema para varias comunidades	2		2		2			2	2	2				2	2		2		
• Resuelve el problema para todas las comunidades de la Zona Territorial	3	3																	
Criterio 2. Género/Grupos vulnerable																			
• La idea de proyecto propuesta no aligera la carga de trabajo de las mujeres/niños/etnias	1																		
• La idea de proyecto propuesta alivia un poco la carga de trabajo de las mujeres/niños/etnias	2																		
• La idea de proyecto resuelve una necesidad sentida de las mujeres/niños/etnias	3	3	3		3			3	3	3				3	3		3		
Criterio 3. Importancia del Proyecto																			
• El proyecto es aceptable (no daña el ambiente y favorece la inversión)	1																		
• El proyecto es necesario (en virtud que contribuye con el desarrollo social y económico)	2	2	2		2			2	2	2				2	2		2		
• El proyecto es vital (porque la vida de la población depende de sus beneficios)	3																		
Criterio 4. Número de beneficiarios que atiende																			
• El proyecto atiende menos de 300 beneficiarios	1				1														
• El proyecto atiende entre 300 y 1,000 Beneficiaries	2																		
• El proyecto atiende más de 1,000 beneficiarios	3	3	3					3	3	3				3	3		3		
Puntos alcanzados		11	10		8			10	10	10				10	10		10		

(F-08)

Matriz para la priorización de ideas de Proyectos del Plan de Desarrollo Territorial

Departamento: Choluteca Municipio: El Triunfo Zona: Media Fecha: 13/03/2019 14/03/2019

Eje Temático: Economía Lugar de Asamblea: Salón De La Plaza Centroamericana De La Paz

CRITERIOS PARA PRIORIZACI0N	Ponde Ración	Coyol			La Peña			San Juan			Cedral			Dos Cerros			Cuatro Esquina		
		a	B	C	a	b	c	a	b	c	a	b	c	a	b	c	a	b	c
Criterio 1. Alcance de la idea del proyecto																			
• Resuelve el problema para una comunidad	1				1														
• Resuelve el problema para varias comunidades	2	2																	
• Resuelve el problema para todas las comunidades de la Zona Territorial	3													3					
Criterio 2. Género/Grupos vulnerables																			
• La idea de proyecto propuesta no aligera la carga de trabajo de las mujeres/niños/etnias	1																		
• La idea de proyecto propuesta alivia un poco la carga de trabajo de las mujeres/niños/etnias	2	2			2									2					
• La idea de proyecto resuelve una necesidad sentida de las mujeres/niños/etnias	3																		
Criterio 3. Importancia del Proyecto																			
• El proyecto es aceptable (no daña el ambiente y favorece la inversión)	1				1														
• El proyecto es necesario (en virtud que contribuye con el desarrollo social y económico)	2	2												2					
• El proyecto es vital (porque la vida de la población depende de sus beneficios)	3																		
Criterio 4. Número de beneficiarios que atiende																			
• El proyecto atiende menos de 300 beneficiarios	1				1														
• El proyecto atiende entre 300 y 1,000 Beneficiaries	2	2												2					
• El proyecto atiende más de 1,000 beneficiarios	3																		
Puntos alcanzados		8			5									9					

(F-08)

Matriz para la priorización de ideas de Proyectos del Plan de Desarrollo Territorial

Departamento: Choluteca **Municipio: El Triunfo** **Zona: MEDIA** **Fecha: 13/03/2019 14/03/2019**

Eje Temático: ECONOMIA **Lugar de Asamblea: Salón de la plaza centroamericana de la Paz**

CRITERIOS PARA PRIORIZACI0N	Ponde Ración	Nance Dulce			Las Pilas			Masila			El Jocote			El Triunfo			Los Laureles		
		a	B	C	a	b	c	a	b	c	a	b	c	a	b	c	a	b	c
Criterio 1. Alcance de la idea del proyecto																			
• Resuelve el problema para una comunidad	1							1	1	1	1			1			1		
• Resuelve el problema para varias comunidades	2				2							2	2	2		2			
• Resuelve el problema para todas las comunidades de la Zona Territorial	3	3																	
Criterio 2. Género/Grupos vulnerables																			
• La idea de proyecto propuesta no aligera la carga de trabajo de las mujeres/niños/etnias	1																		
• La idea de proyecto propuesta alivia un poco la carga de trabajo de las mujeres/niños/etnias	2				2			2	2	2	2	2	2	2	2	2	2		
• La idea de proyecto resuelve una necesidad sentida de las mujeres/niños/etnias	3	3																	
Criterio 3. Importancia del Proyecto																			
• El proyecto es aceptable (no daña el ambiente y favorece la inversión)	1																		
• El proyecto es necesario (en virtud que contribuye con el desarrollo social y económico)	2	2			2														
• El proyecto es vital (porque la vida de la población depende de sus beneficios)	3																		
Criterio 4. Número de beneficiarios que atiende																			
• El proyecto atiende menos de 300 beneficiarios	1																		
• El proyecto atiende entre 300 y 1,000 Beneficiaries	2				2			2	2	2	2	2	2	2	2	2	2		
• El proyecto atiende más de 1,000 beneficiarios	3	3																	
Puntos alcanzados		11			8			7	7	7	7	8	8	8	7	8	7		

(F-07)

Listado de Proyectos Priorizados de los Planes de Desarrollo de cada Comunidad por zonas y por eje temático.

Departamento: Choluteca **Municipio: El Triunfo** **Zona: Media** **Fecha: 13/03/2019 14/03/2019**

Eje Temático: Seguridad Alimentaria.

N°	Nombre Comunidad	Nombre de los Proyectos Priorizados	Costos Aproximados
1	Guasaule	A	
		B	
		C	
2	Soni	A Talleres de desnutrición	8,000.00
		B	
		C	
3	El Limón-La Ceiba-Los Chilamate	A Crear Gallineros	30,000.00
		B	
		C	
4	Barrio Nuevo-La Corteza	A Creación de gallineros para familias pobres en loa corteza	30,000.00
		B	
		C	
5	La Caoba Triunfeña	A	
		B	
		C	
6	Altos de Doña Julia-Sasacales	A	
		B	
		C	

(F-07)

Listado de Proyectos Priorizados de los Planes de Desarrollo de cada Comunidad por zonas y por eje temático.

Departamento: Choluteca **Municipio: El Triunfo** **Zona: Media** **Fecha: 13/03/2019 14/03/2019**

Eje Temático: Seguridad Alimentaria

N°	Nombre Comunidad	Nombre de los Proyectos Priorizados	Costos Aproximados
7	El coyol	A-	
		B-	
		C-	
8	La peña	A-	
		B-	
		C-	
9	San juan	A-	
		B-	
		C-	
10	El Cedral / San Ramón	A-	
		B-	
		C-	
11	Dos cerros	A-	
		B-	
		C-	
12	Cuatro esquina / nuevo progreso	A-	
		B-	
		C-	

(F-07)

Listado de Proyectos Priorizados de los Planes de Desarrollo de cada Comunidad por zonas y por eje temático.

Departamento: Choluteca **Municipio: El Triunfo** **Zona: Media** **Fecha: 13/03/2019 14/03/2019**

Eje Temático: Seguridad Alimentaria

N°	Nombre Comunidad	Nombre de los Proyectos Priorizados	Costos Aproximados
13	Nance Dulce	A Dotar de insumos al grupo campesino	39,000.00
		B -	
		C -	
14	Las Pilas	A - Realizar plantaciones de árboles frutales , maderables y medicinales	8,000.00
		B -	
		C -	
15	Masila	A	
		B –	
		C –	
16	El Jocote	A Promover una buena preparación y consumo de alimentos	8,000.00
		B Promover una buena alimentación infantil	8,000.00
		C – Crear huertos familiares	18,000.00
17	El Triunfo	A - Implementar seguridad alimentaria nutrición y Resistencia	18,000.00
		B –	
		C -	
18	Los Laureles y Colonia Los Laureles	A Dotar de insumos Agrícolas	500,000.00
		B -	
		C	

(F-08)

Matriz para la priorización de ideas de Proyectos del Plan de Desarrollo Territorial

Departamento: Choluteca Municipio: El Triunfo Zona: Media Fecha: 12/03/20191 4/03/2019

Eje Temático: Seguridad Alimentaria Lugar de Asamblea: Salón De La Plaza Centroamericana De La Paz

CRITERIOS PARA PRIORIZACI0N	Ponde Ración	Guasable			Soni			El Limon			Barrio Nuevo :			La Caoba			Altos de dona Julia		
		a	B	c	a	b	c	a	b	c	a	b	c	a	b	c	a	b	c
Criterio 1. Alcance de la idea del proyecto																			
• Resuelve el problema para una comunidad	1																		
• Resuelve el problema para varias comunidades	2																		
• Resuelve el problema para todas las comunidades de la Zona Territorial	3				3			3			3								
Criterio 2. Género/Grupos vulnerable																			
• La idea de proyecto propuesta no aligera lacarga de trabajo de las mujeres/niños/etnias	1																		
• La idea de proyecto propuesta alivia un pocola carga de trabajo de las mujeres/niños/etnias	2							2			2								
• La idea de proyecto resuelve una necesidad sentida de las mujeres/niños/etnias	3				3														
Criterio 3. Importancia del Proyecto																			
• El proyecto es aceptable (no daña el ambiente y favorece la inversión)	1																		
• El proyecto es necesario (en virtud que contribuye con el desarrollo social y económico)	2				2			2			2								
• El proyecto es vital (porque la vida de la población depende de sus beneficios)	3																		
Criterio 4. Número de beneficiarios que atiende																			
• El proyecto atiende menos de 300 beneficiarios	1																		
• El proyecto atiende entre 300 y 1,000 Beneficiaries	2																		
• El proyecto atiende más de 1,000 beneficiarios	3				3			3			3								
Puntos alcanzados					11			10			10								

F-08)

Matriz para la priorización de ideas de Proyectos del Plan de Desarrollo Territorial

Departamento: Choluteca Municipio: El Triunfo Zona: Media Fecha: 13/03/2019 14/03/2019

Eje Temático: Seguridad Alimentaria Lugar de Asamblea: Salón De La Plaza Centroamericana De La Paz

CRITERIOS PARA PRIORIZACI0N	Ponde Ración	Coyol			La Peña			San Juan			Cedral			Dos Cerros			Cuatro Esquina		
		a	B	C	a	b	c	a	b	c	a	b	c	a	b	c	a	b	c
Criterio 1. Alcance de la idea del proyecto																			
• Resuelve el problema para una comunidad	1																		
• Resuelve el problema para varias comunidades	2																		
• Resuelve el problema para todas las comunidades de la Zona Territorial	3																		
Criterio 2. Género/Grupos vulnerables																			
• La idea de proyecto propuesta no aligera la carga de trabajo de las mujeres/niños/etnias	1																		
• La idea de proyecto propuesta alivia un poco la carga de trabajo de las mujeres/niños/etnias	2																		
• La idea de proyecto resuelve una necesidad sentida de las mujeres/niños/etnias	3																		
Criterio 3. Importancia del Proyecto																			
• El proyecto es aceptable (no daña el ambiente y favorece la inversión)	1																		
• El proyecto es necesario (en virtud que contribuye con el desarrollo social y económico)	2																		
• El proyecto es vital (porque la vida de la población depende de sus beneficios)	3																		
Criterio 4. Número de beneficiarios que atiende																			
• El proyecto atiende menos de 300 beneficiarios	1																		
• El proyecto atiende entre 300 y 1,000 Beneficiaries	2																		
• El proyecto atiende más de 1,000 beneficiarios	3																		
Puntos alcanzados																			

(F-08)

Matriz para la priorización de ideas de Proyectos del Plan de Desarrollo Territorial

Departamento: Choluteca Municipio: El Triunfo Zona: Media Fecha: 13/03/2019 14/03/2019

Eje Temático: Seguridad Alimentaria Lugar de Asamblea: Salón de la plaza centroamericana de la Paz

CRITERIOS PARA PRIORIZACI0N	Ponde Ración	Nance Dulce			Las Pilas			Masila			El Jocote			El Triunfo			Los Laureles		
		a	B	c	a	b	c	a	b	c	a	b	c	a	b	c	a	b	c
Criterio 1. Alcance de la idea del proyecto																			
• Resuelve el problema para una comunidad	1	1			1						1	1		1			1		
• Resuelve el problema para varias comunidades	2																		
• Resuelve el problema para todas las comunidades de la Zona Territorial	3												3						
Criterio 2. Género/Grupos vulnerables																			
• La idea de proyecto propuesta no aligera la carga de trabajo de las mujeres/niños/etnias	1																		
• La idea de proyecto propuesta alivia un poco la carga de trabajo de las mujeres/niños/etnias	2	2			2						2	2		2			2		
• La idea de proyecto resuelve una necesidad sentida de las mujeres/niños/etnias	3												3						
Criterio 3. Importancia del Proyecto																			
• El proyecto es aceptable (no daña el ambiente y favorece la inversión)	1																		
• El proyecto es necesario (en virtud que contribuye con el desarrollo social y económico)	2	2			2					2	2	2	2	2			2		
• El proyecto es vital (porque la vida de la población depende de sus beneficios)	3																		
Criterio 4. Número de beneficiarios que atiende																			
• El proyecto atiende menos de 300 beneficiarios	1																		
• El proyecto atiende entre 300 y 1,000 Beneficiaries	2	2			2					2	2		2				2		
• El proyecto atiende más de 1,000 beneficiarios	3											3							
Puntos alcanzados		7			7					7	7	11	7				7		

(F-07)

Listado de Proyectos Priorizados de los Planes de Desarrollo de cada Comunidad por zonas y por eje temático.

Departamento: Choluteca **Municipio: El Triunfo** **Zona: Media** **Fecha: 13/03/2019 14/03/2019**

Eje Temático: Tierra

N°	Nombre Comunidad	Nombre de los Proyectos Priorizados	Costos Aproximados
1	Guasaule	A Legalización de terrenos	120,000.00
		B Dotar de insumos agrícolas	20,000.00
		C Capacitaciones sistema agrícolas	8,000.00
2	Soni	A Dotar de Insumos Agrícolas	20,000.00
		B	
		C	
3	El Limón-La Ceiba-Los Chilamate	A	
		B	
		C	
4	Barrio Nuevo-La Corteza	A promover legalización de terrenos	120,000.00
		B	
		C	
5	La Caoba Triunfeña	A Promover legalización de terrenos	120,000.00
		B	
		C	
6	Altos de Doña Julia-Sasacales	A	
		B	
		C	

(F-07)

Listado de Proyectos Priorizados de los Planes de Desarrollo de cada Comunidad por zonas y por eje temático.

Departamento: Choluteca **Municipio: El Triunfo** **Zona: Media** **Fecha: 13/03/2019 14/03/2019**

Eje Temático: Tierra

N°	Nombre Comunidad	Nombre de los Proyectos Priorizados	Costos Aproximados
7	El coyol	A- legalización de terrenos	91,000.00
		B-	
		C-	
8	La peña	A-	
		B-	
		C-	
9	San juan	A-	
		B-	
		C-	
10	El Cedral / San Ramón	A-	
		B-	
		C-	
11	Dos cerros	A- legalización de terreno	210,000.00
		B-	
		C-	
12	Cuatro esquina / nuevo progreso	A- legalización de terreno	231,000.00
		B-	
		C-	

(F-07)

Listado de Proyectos Priorizados de los Planes de Desarrollo de cada Comunidad por zonas y por eje temático.

Departamento: Choluteca **Municipio: El Triunfo** **Zona: MEDIA** **Fecha: 13/03/2019 14/03/2019**

Eje Temático: Tierra

N°	Nombre Comunidad	Nombre de los Proyectos Priorizados	Costos Aproximados
13	Nance Dulce	A	
		B -	
		C -	
14	Las Pilas	A - Tramitar la legalización de terrenos	30,000.00
		B -	
		C -	
15	Masila	A	
		B –	
		C –	
16	El Jocote	A	
		B	
		C -	
17	El Triunfo	A -	
		B –	
		C -	
18	Colonia los Laureles	A Legalización de terrenos	120,000.00
		B -	
		C	

(F-08)

Matriz para la priorización de ideas de Proyectos del Plan de Desarrollo Territorial

Departamento: Choluteca Municipio: El Triunfo Zona: Media Fecha: 13/03/2019 14/03/2019

Eje Temático: Tierra Lugar de Asamblea: Salón De La Plaza Centroamericana De La Paz

CRITERIOS PARA PRIORIZACI0N	Ponde Ración	Guasable			Soni			El Limon			Barrio Nuevo			La Caoba			Altos de dona Julia		
		a	B	c	A	b	c	a	b	c	a	b	c	a	b	c	a	b	c
Criterio 1. Alcance de la idea del proyecto																			
• Resuelve el problema para una comunidad	1																		
• Resuelve el problema para varias comunidades	2	2									2			2					
• Resuelve el problema para todas las comunidades de la Zona Territorial	3		3	3	3														
Criterio 2. Género/Grupos vulnerable																			
• La idea de proyecto propuesta no aligera lacarga de trabajo de las mujeres/niños/etnias	1																		
• La idea de proyecto propuesta alivia un pocola carga de trabajo de las mujeres/niños/etnias	2			2	2														
• La idea de proyecto resuelve una necesidad sentida de las mujeres/niños/etnias	3	3	3								3			3					
Criterio 3. Importancia del Proyecto																			
• El proyecto es aceptable (no daña el ambiente y favorece la inversión)	1																		
• El proyecto es necesario (en virtud que contribuye con el desarrollo social y económico)	2	2	2	2	2						2			2					
• El proyecto es vital (porque la vida de la población depende de sus beneficios)	3																		
Criterio 4. Número de beneficiarios que atiende																			
• El proyecto atiende menos de 300 beneficiarios	1																		
• El proyecto atiende entre 300 y 1,000 Beneficiaries	2																		
• El proyecto atiende más de 1,000 beneficiarios	3	3	3	3	3						3			3					
Puntos alcanzados		10	11	10	10						10			10					

(F-08)

Matriz para la priorización de ideas de Proyectos del Plan de Desarrollo Territorial

Departamento: Choluteca Municipio: El Triunfo Zona: Media Fecha: 13/03/2019 14/03/2019

Eje Temático: Tierra Lugar de Asamblea: Salón De La Plaza Centroamericana De La Paz

CRITERIOS PARA PRIORIZACI0N	Ponde Ración	Coyol			La Peña			San Juan			Cedral			Dos Cerros			Cuatro Esquina		
		a	B	C	A	b	c	a	b	c	a	b	c	a	b	c	a	b	c
Criterio 1. Alcance de la idea del proyecto																			
• Resuelve el problema para una comunidad	1																		
• Resuelve el problema para varias comunidades	2																		
• Resuelve el problema para todas las comunidades de la Zona Territorial	3	3																	
Criterio 2. Género/Grupos vulnerables																			
• La idea de proyecto propuesta no aligera la carga de trabajo de las mujeres/niños/etnias	1	1																	
• La idea de proyecto propuesta alivia un poco la carga de trabajo de las mujeres/niños/etnias	2																		
• La idea de proyecto resuelve una necesidad sentida de las mujeres/niños/etnias	3																		
Criterio 3. Importancia del Proyecto																			
• El proyecto es aceptable (no daña el ambiente y favorece la inversión)	1																		
• El proyecto es necesario (en virtud que contribuye con el desarrollo social y económico)	2	2																	
• El proyecto es vital (porque la vida de la población depende de sus beneficios)	3																		
Criterio 4. Número de beneficiarios que atiende																			
• El proyecto atiende menos de 300 beneficiarios	1																		
• El proyecto atiende entre 300 y 1,000 Beneficiaries	2																		
• El proyecto atiende más de 1,000 beneficiarios	3	3																	
Puntos alcanzados		9																	

(F-08)

Matriz para la priorización de ideas de Proyectos del Plan de Desarrollo Territorial

Departamento: Choluteca **Municipio: El Triunfo** **Zona: Media** **Fecha: 13/03/2019 14/03/2019**

Eje Temático: Tierra **Lugar de Asamblea: Salón de la plaza centroamericana de la Paz**

CRITERIOS PARA PRIORIZACI0N	Ponde Ración	Nance Dulce			Las Pilas			Masila			El Jocote			El Triunfo			Los Laureles		
		a	B	C	a	b	c	a	b	c	a	b	c	a	b	c	a	b	c
Criterio 1. Alcance de la idea del proyecto																			
• Resuelve el problema para una comunidad	1																1		
• Resuelve el problema para varias comunidades	2																		
• Resuelve el problema para todas las comunidades de la Zona Territorial	3				3														
Criterio 2. Género/Grupos vulnerables																			
• La idea de proyecto propuesta no aligera la carga de trabajo de las mujeres/niños/etnias	1																		
• La idea de proyecto propuesta alivia un poco la carga de trabajo de las mujeres/niños/etnias	2																2		
• La idea de proyecto resuelve una necesidad sentida de las mujeres/niños/etnias	3				3														
Criterio 3. Importancia del Proyecto																			
• El proyecto es aceptable (no daña el ambiente y favorece la inversión)	1				1												1		
• El proyecto es necesario (en virtud que contribuye con el desarrollo social y económico)	2																		
• El proyecto es vital (porque la vida de la población depende de sus beneficios)	3																		
Criterio 4. Número de beneficiarios que atiende																			
• El proyecto atiende menos de 300 beneficiarios	1																		
• El proyecto atiende entre 300 y 1,000 Beneficiaries	2																2		
• El proyecto atiende más de 1,000 beneficiarios	3				3														
Puntos alcanzados					10												6		

(F-07)

Listado de Proyectos Priorizados de los Planes de Desarrollo de cada Comunidad por zonas y por eje temático.

Departamento: Choluteca **Municipio: El Triunfo** **Zona: Media** **Fecha: 13/03/2019 14/03/2019**

Eje Temático: Participación

N°	Nombre Comunidad	Nombre de los Proyectos Priorizados	Costos Aproximados
1	Guasaule	A	
		B	
		C	
2	Soni	A	
		B	
		C	
3	El Limón-La Ceiba-Los Chilamate	A Promover participación Comunitaria	8,000.00
		B	
		C	
4	Barrio Nuevo-La Corteza	A	
		B	
		C	
5	La Caoba Triunfeña	A Promover la participación ciudadana	8,000.00
		B	
		C	
6	Altos de Doña Julia-Sasacales	A	
		B	
		C	

(F-07)

Listado de Proyectos Priorizados de los Planes de Desarrollo de cada Comunidad por zonas y por eje temático.

Departamento: Choluteca **Municipio: El Triunfo** **Zona: Media** **Fecha: 13/03/2019 14/03/2019**

Eje Temático: Participación

N°	Nombre Comunidad	Nombre de los Proyectos Priorizados	Costos Aproximados
7	El coyol	A-	
		B-	
		C-	
8	La peña	A-	
		B-	
		C-	
9	San juan	A-	
		B-	
		C-	
10	El Cedral / San Ramón	A-	
		B-	
		C-	
11	Dos cerros	A-	
		B-	
		C-	
12	Cuatro esquina / nuevo progreso	A- Realizar campañas de Emprededurismo	10,000.00
		B-	
		C-	

(F-07)

Listado de Proyectos Priorizados de los Planes de Desarrollo de cada Comunidad por zonas y por eje temático.

Departamento: Choluteca **Municipio: El Triunfo** **Zona: Media** **Fecha: 13/03/2019 14/03/2019**

Eje Temático: Participación

N°	Nombre Comunidad	Nombre de los Proyectos Priorizados	Costos Aproximados
13	Nance Dulce	A	
		B -	
		C -	
14	Las Pilas	A -	
		B -	
		C -	
15	Masila	A Capacitar acerca de la participación	10,000.00
		B –	
		C –	
16	El Jocote	A Organizar los líderes comunitarios	8,000.00
		B Promover la participación ciudadana de desarrollo social	8,000.00
		C -	
17	El Triunfo	A Promover la participación ciudadana	8,000.00
		B –	
		C -	
18	Colonia los Laureles	A Unificación entre las comunidades de los laureles y col. Los laureles	30,000.00
		B -	
		C	

(F-08)

Matriz para la priorización de ideas de Proyectos del Plan de Desarrollo Territorial

Departamento: Choluteca Municipio: El Triunfo Zona: Media Fecha: 13/03/2019 14/03/2019

Eje Temático: Participación Lugar de Asamblea: Salón De La Plaza Centroamericana De La Paz

CRITERIOS PARA PRIORIZACI0N	Ponde Ración	Guasable			Soni			El Limon			Barrio Nuevo			La Caoba			Altos de dona Julia		
		a	B	c	a	b	c	a	b	c	a	b	c	a	b	c	a	b	c
Criterio 1. Alcance de la idea del proyecto																			
• Resuelve el problema para una comunidad	1																		
• Resuelve el problema para varias comunidades	2							2						2					
• Resuelve el problema para todas las comunidades de la Zona Territorial	3																		
Criterio 2. Género/Grupos vulnerable																			
• La idea de proyecto propuesta no aligera la carga de trabajo de las mujeres/niños/etnias	1																		
• La idea de proyecto propuesta alivia un poco la carga de trabajo de las mujeres/niños/etnias	2																		
• La idea de proyecto resuelve una necesidad sentida de las mujeres/niños/etnias	3							3											
Criterio 3. Importancia del Proyecto																			
• El proyecto es aceptable (no daña el ambiente y favorece la inversión)	1																		
• El proyecto es necesario (en virtud que contribuye con el desarrollo social y económico)	2							2						3					
• El proyecto es vital (porque la vida de la población depende de sus beneficios)	3																		
Criterio 4. Número de beneficiarios que atiende																			
• El proyecto atiende menos de 300 beneficiarios	1																		
• El proyecto atiende entre 300 y 1,000 Beneficiaries	2							2						2					
• El proyecto atiende más de 1,000 beneficiarios	3																		
Puntos alcanzados								9						9					

(F-08)

Matriz para la priorización de ideas de Proyectos del Plan de Desarrollo Territorial

Departamento: Choluteca Municipio: El Triunfo Zona: Media Fecha: 13/03/2019 14/03/2019

Eje Temático: Participación Lugar de Asamblea: Salón De La Plaza Centroamericana De La Paz

CRITERIOS PARA PRIORIZACI0N	Ponde Ración	Coyol			La Peña			San Juan			Cedral			Dos Cerros			Cuatro Esquina		
		a	B	C	a	b	c	a	b	c	a	b	c	a	b	c	a	b	c
Criterio 1. Alcance de la idea del proyecto																			
• Resuelve el problema para una comunidad	1																1		
• Resuelve el problema para varias comunidades	2																		
• Resuelve el problema para todas las comunidades de la Zona Territorial	3																		
Criterio 2. Género/Grupos vulnerables																			
• La idea de proyecto propuesta no aligera la carga de trabajo de las mujeres/niños/etnias	1																1		
• La idea de proyecto propuesta alivia un poco la carga de trabajo de las mujeres/niños/etnias	2																		
• La idea de proyecto resuelve una necesidad sentida de las mujeres/niños/etnias	3																		
Criterio 3. Importancia del Proyecto																			
• El proyecto es aceptable (no daña el ambiente y favorece la inversión)	1																		
• El proyecto es necesario (en virtud que contribuye con el desarrollo social y económico)	2																2		
• El proyecto es vital (porque la vida de la población depende de sus beneficios)	3																		
Criterio 4. Número de beneficiarios que atiende																			
• El proyecto atiende menos de 300 beneficiarios	1																1		
• El proyecto atiende entre 300 y 1,000 Beneficiaries	2																		
• El proyecto atiende más de 1,000 beneficiarios	3																		
Puntos alcanzados																	5		

(F-08)

Matriz para la priorización de ideas de Proyectos del Plan de Desarrollo Territorial

Departamento: Choluteca Municipio: El Triunfo Zona: Media Fecha: 13/03/2019 14/03/2019

Eje Temático: Participación Lugar de Asamblea: Salón De La Plaza Centroamericana De La Paz

CRITERIOS PARA PRIORIZACI0N	Ponde Ración	Nance Dulce			Las Pilas			Masila			El Jocote			El Triunfo			Los Laureles		
		a	B	C	a	b	c	a	b	c	a	b	c	a	b	c	a	b	c
Criterio 1. Alcance de la idea del proyecto																			
• Resuelve el problema para una comunidad	1							1				1		1					
• Resuelve el problema para varias comunidades	2																2		
• Resuelve el problema para todas las comunidades de la Zona Territorial	3										3								
Criterio 2. Género/Grupos vulnerables																			
• La idea de proyecto propuesta no aligera la carga de trabajo de las mujeres/niños/etnias	1																		
• La idea de proyecto propuesta alivia un poco la carga de trabajo de las mujeres/niños/etnias	2							2				2		2			2		
• La idea de proyecto resuelve una necesidad sentida de las mujeres/niños/etnias	3										3								
Criterio 3. Importancia del Proyecto																			
• El proyecto es aceptable (no daña el ambiente y favorece la inversión)	1																		
• El proyecto es necesario (en virtud que contribuye con el desarrollo social y económico)	2							2			2	2		2			2		
• El proyecto es vital (porque la vida de la población depende de sus beneficios)	3																		
Criterio 4. Número de beneficiarios que atiende																			
• El proyecto atiende menos de 300 beneficiarios	1																		
• El proyecto atiende entre 300 y 1,000 Beneficiaries	2							2				2		2			2		
• El proyecto atiende más de 1,000 beneficiarios	3										3								
Puntos alcanzados								7			11	7		7			8		

(F-07)

Listado de Proyectos Priorizados de los Planes de Desarrollo de cada Comunidad por zonas y por eje temático.

Departamento: Choluteca **Municipio: El Triunfo** **Zona: Media** **Fecha: 13/03/2019 14/03/2019**

Eje Temático: Seguridad Ciudadana

N°	Nombre Comunidad	Nombre de los Proyectos Priorizados	Costos Aproximados
1	Guasaule	A	
		B	
		C	
2	Soni	A Patrullaje parra la zona de Soni	8,000.00
		B	
		C	
3	El Limón-La Ceiba-Los Chilamate	A	
		B	
		C	
4	Barrio Nuevo-La Corteza	A Construcción de una posta policial	270,000.00
		B	
		C	
5	La Caoba Triunfeña	A	
		B	
		C	
6	Altos de Doña Julia-Sasacales	A	
		B	
		C	

(F-07)

Listado de Proyectos Priorizados de los Planes de Desarrollo de cada Comunidad por zonas y por eje temático.

Departamento: Choluteca **Municipio: El Triunfo** **Zona: Media** **Fecha: 13/03/2019 14/03/2019**

Eje Temático: Seguridad Ciudadana

N°	Nombre Comunidad	Nombre de los Proyectos Priorizados	Costos Aproximados
7	El coyol	A- Construcción de una posta policial	50,000.00
		B-	
		C-	
8	La peña	A- Patrullajes de rutina	10,000.00
		B-	
		C-	
9	San juan	A- construcción de una posta policial	50,000.00
		B-	
		C-	
10	El Cedral / San Ramón	A-	
		B-	
		C-	
11	Dos cerros	A- patrullajes de rutina	10,000.00
		B-	
		C -	
12	Cuatro esquina / nuevo progreso	A-	
		B-	
		C-	

(F-07)

Listado de Proyectos Priorizados de los Planes de Desarrollo de cada Comunidad por zonas y por eje temático.

Departamento: Choluteca **Municipio: El Triunfo** **Zona: Media** **Fecha: 13/03/2019 14/03/2019**

Eje Temático: Seguridad ciudadana

N°	Nombre Comunidad	Nombre de los Proyectos Priorizados	Costos Aproximados
13	Nance Dulce	A	
		B -	
		C -	
14	Las Pilas	A - Crear un comité de vigilancia	8,000.00
		B -	
		C -	
15	Masila	A	
		B –	
		C –	
16	El Jocote	A	
		B	
		C -	
17	El Triunfo	A - Organizar comité de vigilancia	8,000.00
		B – Habilitar ley seca en el casco urbano	0.00
		C -	
18	Colonia los Laureles	A	
		B -	
		C	

(F-08)

Matriz para la priorización de ideas de Proyectos del Plan de Desarrollo Territorial

Departamento: Choluteca Municipio: El Triunfo Zona: Media Fecha: 13/03/2019 14/03/2019

Eje Temático: Seguridad Ciudadana Lugar de Asamblea: Salón De La Plaza Centroamericana De La Paz

CRITERIOS PARA PRIORIZACI0N	Ponde Ración	Guasable			Soni			El Limon			Barrio Nuevo			La Caoba			Altos de dona Julia :		
		a	B	c	a	b	c	a	B	c	a	b	c	a	b	c	a	b	C
Criterio 1. Alcance de la idea del proyecto																			
• Resuelve el problema para una comunidad	1																		
• Resuelve el problema para varias comunidades	2																		
• Resuelve el problema para todas las comunidades de la Zona Territorial	3				3			3			3								
Criterio 2. Género/Grupos vulnerable																			
• La idea de proyecto propuesta no aligera la carga de trabajo de las mujeres/niños/etnias	1																		
• La idea de proyecto propuesta alivia un poco la carga de trabajo de las mujeres/niños/etnias	2							2			2								
• La idea de proyecto resuelve una necesidad sentida de las mujeres/niños/etnias	3				3														
Criterio 3. Importancia del Proyecto																			
• El proyecto es aceptable (no daña el ambiente y favorece la inversión)	1																		
• El proyecto es necesario (en virtud que contribuye con el desarrollo social y económico)	2				2			2			2								
• El proyecto es vital (porque la vida de la población depende de sus beneficios)	3																		
Criterio 4. Número de beneficiarios que atiende																			
• El proyecto atiende menos de 300 beneficiarios	1																		
• El proyecto atiende entre 300 y 1,000 Beneficiaries	2																		
• El proyecto atiende más de 1,000 beneficiarios	3				3			3			3								
Puntos alcanzados					11			10			10								

(F-08)

Matriz para la priorización de ideas de Proyectos del Plan de Desarrollo Territorial

Departamento: Choluteca Municipio: El Triunfo Zona: Media Fecha: 13/03/2019 14/03/2019

Eje Temático: Seguridad Ciudadana Lugar de Asamblea: Salón De La Plaza Centroamericana De La Paz

CRITERIOS PARA PRIORIZACI0N	Ponde Ración	Coyol			La Peña			San Juan			Cedral			Dos Cerros			Cuatro Esquina		
		a	B	C	a	b	c	a	b	c	a	b	c	a	b	c	a	b	C
Criterio 1. Alcance de la idea del proyecto																			
• Resuelve el problema para una comunidad	1																		
• Resuelve el problema para varias comunidades	2																		
• Resuelve el problema para todas las comunidades de la Zona Territorial	3													3					
Criterio 2. Género/Grupos vulnerables																			
• La idea de proyecto propuesta no aligera la carga de trabajo de las mujeres/niños/etnias	1																		
• La idea de proyecto propuesta alivia un poco la carga de trabajo de las mujeres/niños/etnias	2													2					
• La idea de proyecto resuelve una necesidad sentida de las mujeres/niños/etnias	3																		
Criterio 3. Importancia del Proyecto																			
• El proyecto es aceptable (no daña el ambiente y favorece la inversión)	1													1					
• El proyecto es necesario (en virtud que contribuye con el desarrollo social y económico)	2																		
• El proyecto es vital (porque la vida de la población depende de sus beneficios)	3																		
Criterio 4. Número de beneficiarios que atiende																			
• El proyecto atiende menos de 300 beneficiarios	1																		
• El proyecto atiende entre 300 y 1,000 Beneficiaries	2																		
• El proyecto atiende más de 1,000 beneficiarios	3													3					
Puntos alcanzados														9					

(F-08)

Matriz para la priorización de ideas de Proyectos del Plan de Desarrollo Territorial

Departamento: Choluteca Municipio: El Triunfo Zona: Media Fecha: 13/03/2019 14/03/2019

Eje Temático: Seguridad Ciudadana Lugar de Asamblea: Salón de la plaza centroamericana de la Paz

CRITERIOS PARA PRIORIZACI0N	Ponde Ración	Nance Dulce			Las Pilas			Masila			El Jocote			El Triunfo			Los Laureles		
		a	B	c	a	b	C	a	b	c	a	b	c	a	b	c	a	b	c
Criterio 1. Alcance de la idea del proyecto																			
• Resuelve el problema para una comunidad	1				1														
• Resuelve el problema para varias comunidades	2																		
• Resuelve el problema para todas las comunidades de la Zona Territorial	3													3					
Criterio 2. Género/Grupos vulnerables																			
• La idea de proyecto propuesta no aligera la carga de trabajo de las mujeres/niños/etnias	1																		
• La idea de proyecto propuesta alivia un poco la carga de trabajo de las mujeres/niños/etnias	2				2										2				
• La idea de proyecto resuelve una necesidad sentida de las mujeres/niños/etnias	3													3					
Criterio 3. Importancia del Proyecto																			
• El proyecto es aceptable (no daña el ambiente y favorece la inversión)	1																		
• El proyecto es necesario (en virtud que contribuye con el desarrollo social y económico)	2				2									2	2				
• El proyecto es vital (porque la vida de la población depende de sus beneficios)	3																		
Criterio 4. Número de beneficiarios que atiende																			
• El proyecto atiende menos de 300 beneficiarios	1																		
• El proyecto atiende entre 300 y 1,000 Beneficiaries	2				2														
• El proyecto atiende más de 1,000 beneficiarios	3													3	3				
Puntos alcanzados					7									11	9				

(F-07)

Listado de Proyectos Priorizados de los Planes de Desarrollo de cada Comunidad por zonas y por eje temático.

Departamento: Choluteca **Municipio: El Triunfo** **Zona: Media** **Fecha: 13/03/2019 14/03/2019**

Eje Temático: Infraestructura Social

N°	Nombre Comunidad	Nombre de los Proyectos Priorizados	Costos Aproximados
1	Guasaule	A Construcción de una escuela en Guasaule	1,000.000.00
		B Mejoramiento del centro de salud	270,000.00
		C Construcción de alcantarillado	1,500,000.00
2	Soni	A Mejoramiento vial	2,000.000.00
		B Construcción y alcantarillado	1,500,000.00
		C	
3	El Limón-La Ceiba-Los Chilamate	A Construcción de un centro comunitario	150,000.00
		B Reparación de carreteras	2,000.000.00
		C Construcción de la cancha de futbol	170,000.00
4	Barrio Nuevo-La Corteza	A Ampliación de energía eléctrica	1,000,000.00
		B	
		C	
5	La Caoba Triunfeña	A construcción de un centro comunal	170,000.00
		B Construcción de viviendas	120,000.00
		C construcción de un kínder	350,000.00
6	Altos de Doña Julia-Sasacales	A construcción de un tanque de agua	200,000.00
		B construcción de un centro comunal	270,000.00
		C construcción de una escuela	300,000.00

(F-07)

Listado de Proyectos Priorizados de los Planes de Desarrollo de cada Comunidad por zonas y por eje temático.

Departamento: Choluteca **Municipio: El Triunfo** **Zona: Media** **Fecha: 13/03/2019 14/03/2019**

Eje Temático: Infraestructura Social

N°	Nombre Comunidad	Nombre de los Proyectos Priorizados	Costos Aproximados
7	El coyol	A- Construcción de un sistema de energía eléctrica	532,467.53
		B- Construcción de un centro comunal	170,000.00
		C- Mejoramiento vial	1.500.000.00
8	La peña	A- Finalización del centro de oración	170,00.00
		B- Mejoramiento vial	900.000.00
		C- Construcción de un centro comunal	340,000.00
9	San juan	A- Construcción de un puente en san juan	5,000.000.00
		B- Ampliación De Energía Eléctrica	326,000.00
		C- mejoramiento y alcantarillado de carreteras	3.000.000.00
10	El Cedral / San Ramón	A- Perforación de un poso	300,000.00
		B- construcción de un centro de oración	170,000.00
		C- Construcción de un centro comunal	170,000.00
11	Dos cerros	A- construcción de un centro de oración	170,000.00
		B- mejoramiento Vial	1.500.000.00
		C- Construcción de un centro comunal	250,000.00
12	Cuatro esquina / nuevo progreso	A- reparación de carretera	1.095,000.00
		B- Ampliación de energía eléctrica	43,000.00
		C- Construcción de una cancha deportiva	100,000.00

(F-07)

Listado de Proyectos Priorizados de los Planes de Desarrollo de cada Comunidad por zonas y por eje temático.

Departamento: Choluteca **Municipio: El Triunfo** **Zona: Media** **Fecha: 13/03/2019 14/03/201**

Eje Temático: Infraestructura Social

N°	Nombre Comunidad	Nombre de los Proyectos Priorizados	Costos Aproximados
13	Nance Dulce	A Construcción De Techo Y Piso Del Jardín De Niños Carrusel	250,000.00
		B - Ampliación del centro de salud	200,000.00
		C - Mejoramiento de carreteras	450,000.00
14	Las Pilas	A - Construcción de una escuela	1,200.00
		B - Apertura de una carretera primaria	450,000.00
		C –Construcción de una escuela	170,000.00
15	Masila	A Construcción de una caja puente	300,000.000
		B – Construcción de un kínder	120,000.00
		C – Construcción de un centro Comunal	170,000.00
16	El Jocote	A Construcción del sistema de energía eléctrica	950,000.00
		B Mejoramiento del centro de oración	170,000.00
		C –Ampliación de la escuela del Jocote	600,000.00
17	El Triunfo	A Construcción de un mercado municipal	46,000,000.00
		B mejoramiento del instituto el triunfo	200,000.000
		C - Mejoramiento del instituto IHER	200,000.00
18	Colonia los Laureles	A Ampliación de energía eléctrica	94,820.00
		B -Mejoramiento de centro de oración	170,000.00
		C Mejoramiento vial	1,000.00

(F-08)

Matriz para la priorización de ideas de Proyectos del Plan de Desarrollo Territorial

Departamento: Choluteca Municipio: El Triunfo Zona: Media Fecha: 13/03/2019 14/03/2019

Eje Temático: Infraestructura Social Lugar de Asamblea: Salón De La Plaza Centroamericana De La Paz

CRITERIOS PARA PRIORIZACI0N	Ponde Ración	Guasable			Soni			El Limon			Barrio Nuevo			La Caoba :			Altos de dona Julia :		
		a	B	c	a	b	c	a	b	c	a	b	c	a	b	c	a	b	c
Criterio 1. Alcance de la idea del proyecto																			
• Resuelve el problema para una comunidad	1							1						1					
• Resuelve el problema para varias comunidades	2	2			2				2							2			
• Resuelve el problema para todas las comunidades de la Zona Territorial	3		3																
Criterio 2. Género/Grupos vulnerable																			
• La idea de proyecto propuesta no aligera la carga de trabajo de las mujeres/niños/etnias	1																		
• La idea de proyecto propuesta alivia un poco la carga de trabajo de las mujeres/niños/etnias	2															2			
• La idea de proyecto resuelve una necesidad sentida de las mujeres/niños/etnias	3	3	3		3			3	3					3					
Criterio 3. Importancia del Proyecto																			
• El proyecto es aceptable (no daña el ambiente y favorece la inversión)	1																		
• El proyecto es necesario (en virtud que contribuye con el desarrollo social y económico)	2	2	2		2			2	2					2		2			
• El proyecto es vital (porque la vida de la población depende de sus beneficios)	3																		
Criterio 4. Número de beneficiarios que atiende																			
• El proyecto atiende menos de 300 beneficiarios	1															1			
• El proyecto atiende entre 300 y 1,000 Beneficiaries	2							2						2					
• El proyecto atiende más de 1,000 beneficiarios	3	3	3		3				3										
Puntos alcanzados		10	11		10			8	10					8		7			

(F-08)

Matriz para la priorización de ideas de Proyectos del Plan de Desarrollo Territorial

Departamento: Choluteca Municipio: El Triunfo Zona: Media Fecha: 13/03/2019 14/03/2019

Eje Temático: Infraestructura Social Lugar de Asamblea: Salón De La Plaza Centroamericana De La Paz

CRITERIOS PARA PRIORIZACI0N	Ponde Ración	Coyol			La Peña			San Juan			Cedral			Dos Cerros			Cuatro Esquina		
		a	B	C	a	b	c	a	b	c	a	b	c	a	b	c	a	b	c
Criterio 1. Alcance de la idea del proyecto																			
• Resuelve el problema para una comunidad	1	1									1							1	1
• Resuelve el problema para varias comunidades	2		2		2			2											
• Resuelve el problema para todas las comunidades de la Zona Territorial	3			3															
Criterio 2. Género/Grupos vulnerables																			
• La idea de proyecto propuesta no aligera la carga de trabajo de las mujeres/niños/etnias	1		1		1														1
• La idea de proyecto propuesta alivia un poco la carga de trabajo de las mujeres/niños/etnias	2	2						2			2								
• La idea de proyecto resuelve una necesidad sentida de las mujeres/niños/etnias	3			3														3	
Criterio 3. Importancia del Proyecto																			
• El proyecto es aceptable (no daña el ambiente y favorece la inversión)	1																		1
• El proyecto es necesario (en virtud que contribuye con el desarrollo social y económico)	2	2	2	2	2			2										2	
• El proyecto es vital (porque la vida de la población depende de sus beneficios)	3										3								
Criterio 4. Número de beneficiarios que atiende																			
• El proyecto atiende menos de 300 beneficiarios	1	1			1													1	1
• El proyecto atiende entre 300 y 1,000 Beneficiaries	2		2					2			2								
• El proyecto atiende más de 1,000 beneficiarios	3			3															
Puntos alcanzados		6	7	11	6			8			8							7	4

(F-08)

Matriz para la priorización de ideas de Proyectos del Plan de Desarrollo Territorial

Departamento: Choluteca **Municipio: El Triunfo** **Zona: Media** **Fecha: 13/03/2019 14/03/2019**

Eje Temático: Infraestructura social **Lugar de Asamblea: Salón de la plaza centroamericana de la Paz**

CRITERIOS PARA PRIORIZACI0N	Ponde Ración	Nance Dulce			Las Pilas			Masila			El Jocote			El Triunfo			Los Laureles		
		a	B	c	a	b	c	a	b	c	a	b	c	a	b	c	a	b	c
Criterio 1. Alcance de la idea del proyecto																			
• Resuelve el problema para una comunidad	1	1				1	1	1	1	1	1	1	1				1	1	1
• Resuelve el problema para varias comunidades	2		2	2	2														
• Resuelve el problema para todas las comunidades de la Zona Territorial	3													3	3	3			
Criterio 2. Género/Grupos vulnerables																			
• La idea de proyecto propuesta no aligera la carga de trabajo de las mujeres/niños/etnias	1																		
• La idea de proyecto propuesta alivia un poco la carga de trabajo de las mujeres/niños/etnias	2	2	2	2	2	2	2	2	2	2	2	2	2			2	2	2	2
• La idea de proyecto resuelve una necesidad sentida de las mujeres/niños/etnias	3													3	3				
Criterio 3. Importancia del Proyecto																			
• El proyecto es aceptable (no daña el ambiente y favorece la inversión)	1	1	1																
• El proyecto es necesario (en virtud que contribuye con el desarrollo social y económico)	2			2	2	2	2	2	2	2	2	2	2	2	2	2	2	2	2
• El proyecto es vital (porque la vida de la población depende de sus beneficios)	3																		
Criterio 4. Número de beneficiarios que atiende																			
• El proyecto atiende menos de 300 beneficiarios	1	1	1																
• El proyecto atiende entre 300 y 1,000 Beneficiaries	2			2	2	2	2	2	2	2	2	2	2				2	2	2
• El proyecto atiende más de 1,000 beneficiarios	3													3	3	3			
Puntos alcanzados		5	6	8	8	7	7	7	7	7	7	7	7	11	11	10	8	7	7

(F-07)

Listado de Proyectos Priorizados de los Planes de Desarrollo de cada Comunidad por zonas y por eje temático.

Departamento: Choluteca **Municipio: El Triunfo** **Zona: Media** **Fecha: 13/03/2019 14/03/2019**

Eje Temático: Turismo

N°	Nombre Comunidad	Nombre de los Proyectos Priorizados	Costos Aproximados
1	Guasaule	A	
		B	
		C	
2	Soni	A	
		B	
		C	
3	El Limón-La Ceiba-Los Chilamate	A	
		B	
		C	
4	Barrio Nuevo-La Corteza	A	
		B	
		C	
5	La Caoba Triunfeña	A	
		B	
		C	
6	Altos de Doña Julia-Sasacales	A	
		B	
		C	

(F-07)

Listado de Proyectos Priorizados de los Planes de Desarrollo de cada Comunidad por zonas y por eje temático.

Departamento: Choluteca **Municipio: El Triunfo** **Zona: Media** **Fecha: 13/03/2019 14/03/2019**

Eje Temático: Turismo

N°	Nombre Comunidad	Nombre de los Proyectos Priorizados	Costos Aproximados
7	El coyol	A-	
		B-	
		C-	
8	La peña	A- Construcción de parque recreativo	700,000.00
		B- Reparación de cancha	100,000.00
		C-	
9	San juan	A- Construcción de un museo en la comunidad de Calpules	170,000.00
		B- Construcción de una Piscina	300,000.00
		C-	
10	El Cedral / San Ramón	A-	
		B-	
		C-	
11	Dos cerros	A-	
		B-	
		C-	
12	Cuatro esquina / nuevo progreso	A-	
		B-	
		C-	

(F-07)

Listado de Proyectos Priorizados de los Planes de Desarrollo de cada Comunidad por zonas y por eje temático.

Departamento: Choluteca **Municipio: El Triunfo** **Zona: MEDIA** **Fecha: 13/03/2019**
14/03/2019

Eje Temático: Turismo

N°	Nombre Comunidad	Nombre de los Proyectos Priorizados	Costos Aproximados
13	Nance Dulce	A	
		B -	
		C	
14	Las Pilas	A	
		B -	
		C –	
15	Masila	A Construcción de un parque mirador en Masila	1000,000.00
		B – Construcción de un Canopy en Masila	500,000.00
		C –	
16	El Jocote	A Impulsar el turismo Artesanal	20,000.00
		B	
		C –	
17	El Triunfo	A - Construcción de mirador Turístico cerro la Cruz	1,00,000,000.00
		B – Construcción de un Canopy cerro la Cruz y Masila	500,000.00
		C - Elaborar guía Turística	5,000.00
18	Colonia los Laureles	A	
		B -	
		C	

(F-08)

Matriz para la priorización de ideas de Proyectos del Plan de Desarrollo Territorial

Departamento: Choluteca Municipio: El Triunfo Zona: Media Fecha: 13/03/2019 14/03/2019

Eje Temático: Turismo Lugar de Asamblea: Salón De La Plaza Centroamericana De La Paz

CRITERIOS PARA PRIORIZACI0N	Ponde Ración	Guasable :			Soni :			EL Limon			Barrio Nuevo			La Caoba			Altos de dona Julia:		
		a	B	c	a	b	c	a	b	c	a	b	c	a	b	c	a	b	c
Criterio 1. Alcance de la idea del proyecto																			
• Resuelve el problema para una comunidad	1																		
• Resuelve el problema para varias comunidades	2																		
• Resuelve el problema para todas las comunidades de la Zona Territorial	3																		
Criterio 2. Género/Grupos vulnerable																			
• La idea de proyecto propuesta no aligera la carga de trabajo de las mujeres/niños/etnias	1																		
• La idea de proyecto propuesta alivia un poco la carga de trabajo de las mujeres/niños/etnias	2																		
• La idea de proyecto resuelve una necesidad sentida de las mujeres/niños/etnias	3																		
Criterio 3. Importancia del Proyecto																			
• El proyecto es aceptable (no daña el ambiente y favorece la inversión)	1																		
• El proyecto es necesario (en virtud que contribuye con el desarrollo social y económico)	2																		
• El proyecto es vital (porque la vida de la población depende de sus beneficios)	3																		
Criterio 4. Número de beneficiarios que atiende																			
• El proyecto atiende menos de 300 beneficiarios	1																		
• El proyecto atiende entre 300 y 1,000 Beneficiaries	2																		
• El proyecto atiende más de 1,000 beneficiarios	3																		
Puntos alcanzados																			

(F-08)

Matriz para la priorización de ideas de Proyectos del Plan de Desarrollo Territorial

Departamento: Choluteca Municipio: El Triunfo Zona: Media Fecha: 13/03/2019 14/03/2019

Eje Temático: Turismo Lugar de Asamblea: Salón De La Plaza Centroamericana De La Paz

CRITERIOS PARA PRIORIZACI0N	Ponde Ración	Coyol			La Peña			San Juan			Cedral			Dos Cerros			Cuatro Esquina		
		a	B	C	a	b	c	a	b	c	a	b	c	a	b	c	a	b	c
Criterio 1. Alcance de la idea del proyecto																			
• Resuelve el problema para una comunidad	1				1														
• Resuelve el problema para varias comunidades	2																		
• Resuelve el problema para todas las comunidades de la Zona Territorial	3																		
Criterio 2. Género/Grupos vulnerables																			
• La idea de proyecto propuesta no aligera la carga de trabajo de las mujeres/niños/etnias	1																		
• La idea de proyecto propuesta alivia un poco la carga de trabajo de las mujeres/niños/etnias	2				2														
• La idea de proyecto resuelve una necesidad sentida de las mujeres/niños/etnias	3																		
Criterio 3. Importancia del Proyecto																			
• El proyecto es aceptable (no daña el ambiente y favorece la inversión)	1				1														
• El proyecto es necesario (en virtud que contribuye con el desarrollo social y económico)	2																		
• El proyecto es vital (porque la vida de la población depende de sus beneficios)	3																		
Criterio 4. Número de beneficiarios que atiende																			
• El proyecto atiende menos de 300 beneficiarios	1				1														
• El proyecto atiende entre 300 y 1,000 Beneficiaries	2																		
• El proyecto atiende más de 1,000 beneficiarios	3																		
Puntos alcanzados					5														

(F-08)

Matriz para la priorización de ideas de Proyectos del Plan de Desarrollo Territorial

Departamento: Choluteca **Municipio: El Triunfo** **Zona: Media** **Fecha: 13/03/2019 14/03/2019**

Eje Temático: Turismo **Lugar de Asamblea: Salón de la plaza centroamericana de la Paz**

CRITERIOS PARA PRIORIZACI0N	Ponde Ración	Nance Dulce			Las Pilas			Masila			El Jocote			El Triunfo			Los Laureles		
		a	B	c	a	b	c	a	b	c	a	b	c	a	b	c	A	b	c
Criterio 1. Alcance de la idea del proyecto																			
• Resuelve el problema para una comunidad	1							1	1		1					1			
• Resuelve el problema para varias comunidades	2														2				
• Resuelve el problema para todas las comunidades de la Zona Territorial	3													3					
Criterio 2. Género/Grupos vulnerables																			
• La idea de proyecto propuesta no aligera la carga de trabajo de las mujeres/niños/etnias	1																		
• La idea de proyecto propuesta alivia un poco la carga de trabajo de las mujeres/niños/etnias	2							2	2		2			2	2	2			
• La idea de proyecto resuelve una necesidad sentida de las mujeres/niños/etnias	3																		
Criterio 3. Importancia del Proyecto																			
• El proyecto es aceptable (no daña el ambiente y favorece la inversión)	1							1						1					
• El proyecto es necesario (en virtud que contribuye con el desarrollo social y económico)	2								2		2				2	2			
• El proyecto es vital (porque la vida de la población depende de sus beneficios)	3																		
Criterio 4. Número de beneficiarios que atiende																			
• El proyecto atiende menos de 300 beneficiarios	1																		
• El proyecto atiende entre 300 y 1,000 Beneficiaries	2							2	2		2				2	2			
• El proyecto atiende más de 1,000 beneficiarios	3													3					
•																			
Puntos alcanzados								6	7		7			9	8	7			

(F- 10)

Programación del Plan Zonal de Desarrollo Territorial

Departamento: Choluteca **Municipio: El Triunfo** **Zona: media** **Fecha: 13/03/2019 14/03/2019**

Eje Temático: Ordenamiento territorial **Lugar de Asamblea: Salón de la plaza centroamericana de la Paz**

PRIORIDAD	NOMBRE DEL PROYECTO / SECTOR DE DESARROLLO	COMUNIDAD	# DE BENEFIC.	AÑO EJECUCIÓN					COSTO APROXIMADO	APORTE COMUNITARIO
				20	21	22	23	24		
1	Construction de un crematorio municipal	El Triunfo	1,000	X					350,000	00.00%
2	Tramitar legalizar terreno de la escuela	Los laureles	300		X				8,000.00	00.00%
3	Creación de una biblioteca tecnificada	El Casco Urbano	1000				X		500,000.00	00.00%
4	Reubicar el crematorio de las pilas	Las pilas	300					X	300,000.00	00.00%
5	Promover la prevención de desastres naturales	Masila	300					X	8,000.00	00.00%
6	Reforestar los barrios y colonia	El triunfo	1000				X		10,000.00	00.00
7	Promover limpieza comunal	Masila	1000			X			8,000.000	00.00%
8	Creación de barreras y muros de contención	Masila	300		X				37,500.00	00:00%
9	Legalizacion de terrenos	Guasaule, Soni, Limon, Barrio Nuevo, La Ceiba, Altos de Doña Julia, Dos Cerros	1200		X				862,000.00	2%

(F-10)

Programación del Plan Zonal de Desarrollo Territorial

Departamento: Choluteca **Municipio: El Triunfo** **Zona: Media** **Fecha: 12/03/2019 14/03/2019**

Eje Temático: Salud Y Nutrición **Lugar de la Asamblea: Salón de La Plaza Centro Americana de La Paz**

PRIORIDAD	NOMBRE DEL PROYECTO / SECTOR DE DESARROLLO	COMUNIDADES	# DE BENEFIC.	AÑO EJECUCIÓN					COSTO APROXIMADO	APORTE COMUNITARIO
				20	21	22	23	24		
1	Mejoramiento del Centro de Salud	Guasaule	1000	X					120,000.00	5%
2	Campañas Medicas	La Caoba Triunfeña, Nance Dulce,	700		X				20,000.00	5%
3	Capacitaciones de Drogadiccion	Soni	600			X			8,000.00	5%
4	Campañas de prevençcion de Diabetes	El Limon	350					X	8,000.00	5%
5	Campañas de Prevençcion de IRAS	El Limon, El Jocote	600			X			16,000.00	5%
6	Capacitaciones Sobre Criterio Alimenticios	Soni	600			X			8,000.00	5%
7	Campañas Sobre Hipertension arterial	Altos de dona Julia	300					X	8,000.00	5%
8	Abastecimiento de medicamentos	Alto de Doña Julia, Los Laureles	300			X			10,000.00	5%
9	Programas de Nutricion infantile	San Juan	300	X					210,000.00	3%
10	Construcción de un centro salud	Cuatro esquina	300			X			1,200,000.00	5%
11	Campañas de limpieza	La peña	70			X			8,000.00	0%
12	Capacitación de alimentos a madres solteras	dos cerros	50					X	8,000.00	0%
13	Abatizar las pilas e barrio y colonias	El Triunfo	1,000			X			8,000.00	0%
14	Dotar de filtros para major tratamiento del Agua	Nance Dulce	300				X		80,000.00	0%
15	Crear un boutique comunitario	Las pilas, Masila	300					X	10,000.00	5%

(F- 10)

Programación del Plan Zonal de Desarrollo Territorial

Departamento: Choluteca Municipio: El Triunfo Zona: Media Fecha: 13/03/2019 14/03/2019

Eje Temático: Educación Lugar de la Asamblea: Salón de La Plaza Centro Americana de La Paz

PRIORIDAD	NOMBRE DEL PROYECTO / SECTOR DE DESARROLLO	COMUNIDADES	# DE BENEFIC.	AÑO EJECUCIÓN					COSTO APROXIMADO	APORTE COMUNITARIO
				20	21	22	23	24		
1	Construction de una escuela en Guasaule	Guasaule	1000	X					1,000,000.00	3%
2	Promover becas estudiantiles	Guasable , Son EL Limon , La Caoba Triunfeña, El Coyol, La Peña, San Juan, El Cedral, Dos Cerros, 4 Esquinas Masila, El Jocote Y Los Laureles,	450			X			373,500.00	0%
3	Mejoramiento de la cerca de la escuela	Soni, 4 Esquinas, El Coyol, Nance Dulce,	1350		X				415,000.00	3%
4	Capacitaciones a docents	El Limon	100				X		8,000.00	3%
5	Programa de alfabetizacion	El Limon, Coyol, Dos Cerros, El Cedral., El Jocote, El Triunfo	230		X				26,000.00	3%
6	Talleres de Oficios	La Peña	120.			X			100,000.00	0%
7	Socializar leyes educatodos con todo los centros	El Triunfo	1000		X				10,000.00	0%

(F- 10)

Programación del Plan Zonal de Desarrollo Territorial

Departamento: Choluteca **Municipio: El Triunfo** **Zona: Media** **Fecha: 13/03/2019 14/03/2019**

Eje Temático: Recursos Naturales Y ambiente **Lugar de la Asamblea: Salón de La Plaza Centro Americana de La Paz**

PRIORIDAD	NOMBRE DEL PROYECTO / SECTOR DE DESARROLLO	COMUNIDADES	# DE BENEFIC.	AÑO EJECUCIÓN					COSTO APROXIMADO	APORTE COMUNITARIO
				20	21	22	23	24		
1	Construction de un crematorio	Guasable	1000	X					150,000.00	5%
2	Reforestacion	Soni, El Limon , La Caoba Triunfeña Coyol, La Peña San Juan, Cedral, Coyol, La Peña San Juan, Cedral, Nance dulce, Las Pilas , Masila , El Jocote El Triunfo.	1500		X				52,000.00	3%
3	Implementar tren de basura	Guasable	1000			X			200,.000.00	10%
4	Construction de eco fogones	Soni	1000				X		250,000.00	5%
5	Declarer zona festal	El coyol la peña san Juan	300	X					10,000.00	5%
6	Dotar de basurero en barrios y colonias	El Triunfo	300		X				5,000.00	0%
7	Promover Prevencion de incendios	Masila	1000			X			8,000.00	0%
8	Aplicar leyes correspondents al medio ambiente	El Triunfo	250				X		0.00	0%

(F- 10)

Programación del Plan Zonal de Desarrollo Territorial

Departamento: Choluteca **Municipio: El Triunfo** **Zona: Media** **Fecha: 13/03/2019 14/03/2019**

Eje Temático: Grupos Vulnerables Tercera Edad **Lugar de la Asamblea: Salón de La Plaza Centro Americana de La Paz**

PRIORIDAD	NOMBRE DEL PROYECTO / SECTOR DE DESARROLLO	COMUNIDADES	# DE BENEFIC.	AÑO EJECUCIÓN					COSTO APROXIMADO	APORTE COMUNITARIO
				20	21	22	23	24		
1	Bonos para la tercera edad	Barrio Nuevo la Corteza, Coyol, La Pena , San Juan ,Dos Cerros, Las pilas, el Triunfo	400	X					420,000.00	0%
1	Apoyo integral al adulto mayor	El jocote, las pilas	1000	X					30,000.00	0.00%
2	Construcción de un asilo de ancianos	El triunfo	1000		X				2.000,000.00	0.00%

(F- 10)

Programación del Plan Zonal de Desarrollo Territorial

Departamento: Choluteca **Municipio: El Triunfo** **Zona: Media** **Fecha: 13/03/2019 14/03/2019**

Eje Temático: Grupos Vulnerables Niñez y Juventud **Lugar de la Asamblea: Salón de La Plaza Centro Americana de La Paz**

PRIORIDAD	NOMBRE DEL PROYECTO / SECTOR DE DESARROLLO	COMUNIDADES	# DE BENEFIC.	AÑO EJECUCIÓN					COSTO APROXIMADO	APORTE COMUNITARIO
				20	21	22	23	24		
1	Construction de un comedor infanrtil	Guasaule	1000	X					150,000.00	3%
2	Talleres para jovenes	La Corteza	1000		X				8,000.00	3%
3	Mejoramiento de canchas deportiva	Coyol, Nance dulce, Masila	330	X					300,000.00	3%
4	Capacitación con instituciones de defensores de la niñez	La peña	30		X				10, 000.00	0%
5	Apoyo Integral	La Peña	30			X			10,000.00	0%
6	Implementar cursos técnicos	El triunfo	300		X				10,000.00	0%
7	Ejecutar Campeonato de futbol	El Triunfo	300			X			3,000.00	0%
8	Promover charlas, de educación sexual	El Triunfo	300				X		8,000.00	0%
9	Implementar centro de reavilitacion para jovenes	El jocote	300					X	3,000.00	0%

(F- 10)

Programación del Plan Zonal de Desarrollo Territorial

Departamento: Choluteca **Municipio: El Triunfo** **Zona: media** **Fecha: 13/03/2019 14/03/2019**

Eje Temático: Grupo vulnerable mujeres **Lugar de Asamblea: Salón de la plaza centroamericana de la Paz**

PRIORIDAD	NOMBRE DEL PROYECTO / SECTOR DE DESARROLLO	COMUNIDAD	# DE BENEFIC.	AÑO EJECUCIÓN					COSTO APROXIMADO	APORTE COMUNITARIO
				19	20	21	22	23		
1	Promover centros de Planificacion familiar	El Triunfo	300 benef	X					12,000.00	0%
2	Ejecutar orientation psicologica	El triunfo	300 benef		X				8,000.00	0%
3	Programa de inclusión a la mujer	El Triunfo	300 benef			X			10,000.00	0%
4	Promover Prevención de violencia domestica	Las pilas	300 benef				X		8,000.00	0%
5	Crear Capacitaciones	La Corteza	300	X					8,000.00	5%
6	Capacitaciones sobre Corte y Confección	El Coyol, La Peña, San Juan	350	X					30,000.00	0%
7	Empoderamiento de Mujeres	La Peña	350		X				10,000.00	0%

(F- 10)

Programación del Plan Zonal de Desarrollo Territorial

Departamento: Choluteca **Municipio: El Triunfo** **Zona: Media** **Fecha: 13/03/2019 14/03/2019**

Eje Temático: Vivienda **Lugar de la Asamblea: Salón de La Plaza Centro Americana de La Paz**

PRIORIDAD	NOMBRE DEL PROYECTO / SECTOR DE DESARROLLO	COMUNIDADES	# DE BENEFIC.	AÑO EJECUCIÓN					COSTO APROXIMADO	APORTE COMUNITARIO
				20	21	22	23	24		
1	Mejoramiento de vivienda	Guasable , Soni, El Limon, Barrio Nuevo, La Caoba, El Coyol, La Peña, San Juan, El Cedral, Dos Cerros, 4 Esquinas, Las pilas, jocote, el Triunfo los Laureles	1,300	X					2,900,000.00	2%
2	Construction de vivienda	Guasable , Soni, El Limon, Barrio Nuevo, La Caoba, El Coyol, La Peña, San Juan, El Cedral, Dos Cerros, 4 Esquinas, Nace dulce, el triunfo, los laureles	520		X				4,575,000.00	3%
3	Construction de pisos saludables	Guasable	1000			X			300,000.00	3%
4	Construction de baños	Soni, Masila	1000				X		287,000.00	3%
5	Construction de eco fogones	El Limon, La Caoba Triunfeña San Juan, 4 Esquinas, Nance Dulce, Las Pilas, Masila.	1300					X	990,000.00	5%
6	Construction de letrinas	El Limon , La Caoba Triunfeña, Altos de Doña Julia, La Peña, Dos Cerro, Jocote, El Triunfo	1400			X			2,500,000.00	3%
7	Construcción de pisos	Nance dulce, jocote,	300				X		260,000.00	0%

(F- 10)

Programación del Plan Zonal de Desarrollo Territorial

Departamento: Choluteca **Municipio: El Triunfo** **Zona: Media** **Fecha: 12/03/2019 14/03/2019**

Eje Temático: Agua Y Saneamiento **Lugar de la Asamblea: Salón de La Plaza Centro Americana de La Paz**

PRIORIDAD	NOMBRE DEL PROYECTO / SECTOR DE DESARROLLO	COMUNIDADES	# DE BENEFIC.	AÑO EJECUCIÓN					COSTO APROXIMADO	APORTE COMUNITARIO
				20	21	22	23	24		
1	Construcción del Sistema de Agua potable	Nace dulce, el triunfo, los laureles, El Jocote, El coyol, Nance Dulce , Masila, El Jocote ,El Triunfo , Los Laureles	1500	X					5,080,900.00	5%
2	Construction de un crematoria	Nace dulce, el triunfo, los laureles	800		X				150,000.00	5%
3	Dotar de filtros de Agua	Nace dulce, el triunfo, los laureles, El Jocote	500			X			100,000.00	5%
4	Construction de letrinas	Las pilas, jocote, el Triunfo los Laureles, Las Pilas , Masila	600				X		999,000.00	3%
5	Perforacion de pozo	Guasaule	300					X	300,000.00	3%
6	Ampliación de agua potable	San juan, Cedral, cuatro esquina	300		X				2.269,631.53	3%
7	Tratamiento de agua potable	La peña	100			X			10,000.00	2%
8	Construcción de alcantarillado	Masila	200			X			500.000.00	0%
9	Implementar Campana de Limpieza	El Jocote, El Triunfo	250				X		33,000.00	0%

(F- 10)
Programación del Plan Zonal de Desarrollo Territorial

Departamento: Choluteca **Municipio: El Triunfo** **Zona: Media** **Fecha: 13/03/2019 14/03/2019**

Eje Temático: Economía **Lugar de la Asamblea: Salón de La Plaza Centro Americana de La Paz**

PRIORIDAD	NOMBRE DEL PROYECTO / SECTOR DE DESARROLLO	COMUNIDADES	# DE BENEFIC.	AÑO EJECUCIÓN					COSTO APROXIMADO	APORTE COMUNITARIO
				20	21	22	23	24		
1	Construction de una maquila	Guasable	+ 1000	X					120,000.00	5%
2	Implementacion de sitemas de riego	Guasable , Soni, El Limon, Barrio Nuevo, La Caoba	+ 1000		X				150,000.00	3%
3	Construction de caja rural	Guasaule, Soni, El Limon, Barrio Nuevo, La Caoba, Coyol, San Juan, dos Cerros, Cedral, cuatro esquina, Nance Dulce, Las Pilas Masila, El Jocote, Los Laureles	1020			X			1,460,000.00	5%
4	Dotacion de Insumos	El Limon , La Caoba Triunfeña , Altos de dona Julia	+ 1000				X		100,000.00	3%
5	Implementar talleres de oficios	El Limon, Barrio Nuevo, La Caoba	+ 1000					X	8,000.00	3%
6	Capacitaciones de agricultores	Caoba Triunfeña , Altos de doña Julia	+ 1000			X			8,000.00	3%
7	Prestamos solidarios financieros	La peña	20 fam			X			100,000	5%
8	Implementar talleres de oficios y Manualidades	Las Pilas , Masila , El Jocote , El Triunfo	150	X					32,000.00	0%
9	Crear una microempresas de marañón	El Jocote	150		X				260,000.00	0%
10	Crear una empresas de panadería	El Jocote	150			X			65.000.00	
11	Implementar Banasupro	El Triunfo	120				X		200,000.00	2%
12	Cooperativa de Insumos	EL Triunfo	130					X	300,000.00	2%
13	Potenciar la Agricultura	Masila	150			X			30,000.00	0%

(F- 10)

Programación del Plan Zonal de Desarrollo Territorial

Departamento: Choluteca **Municipio:** El Triunfo **Zona:** Media **Fecha:** 13/03/2019
14/03/2019

Eje Temático: Seguridad Alimentaria **Lugar de la Asamblea:** Salón de La Plaza Centro Americana de La Paz

PRIORIDAD	NOMBRE DEL PROYECTO / SECTOR DE DESARROLLO	COMUNIDADES	# DE BENEFIC.	AÑO EJECUCIÓN					COSTO APROXIMADO	APORTE COMUNITARIO
				20	21	22	23	24		
1	Talleres de Nutricion	Sony	1000	X					18,000.00	5%
2	Creacion de gallineros	Barrio Nuevo Limon	1000		X				120,000.00	3%
3	Implementar huerto Familiares	El Jocote.	200	X					18,000.00	0%
4	Realizar Plantaciones de arboles frutales , maderable y medicinales	Las Pilas	300		X				8,000.00	0%
5	Implementar seguridad alimentaria y Nutricion	El Triunfo	350			X			8,000.00	0%
6	Promover Buena alimentacion infantil	El Jocote	100				X		8,000.00	0%
7	Dotar de Insumos Agricola	Los Laureles, el Nance Dulce, Guasaule , Soni	350					X	89,000.00	0%
8	Promover Capacitaciones	El Limon, La Caoba	500	X					18,000.00	5%

(F- 10)

Programación del Plan Zonal de Desarrollo Territorial

Departamento: Choluteca **Municipio: El Triunfo** **Zona: media** **Fecha: 13/03/2019 14/03/2019**

Eje Temático: Participación **Lugar de Asamblea: Salón de la plaza centroamericana de la Paz**

PRIORIDAD	NOMBRE DEL PROYECTO / SECTOR DE DESARROLLO	COMUNIDAD	# DE BENEFIC.	AÑO EJECUCIÓN					COSTO APROXIMADO	APORTE COMUNITARIO
				20	21	22	23	24		
1	Realizar Campañas de Emprendurismo	Cuatro Esquinas	150	X					240,000.00	0%
2	Organizar los líderes comunitario	El jocote	150	X					10,000.00	0%
3	Promover la Participacion ciudadana y desarrollo social	El Jocote , El Triunfo, Masila	150		X				8,000.00	0%
4	Unificación entre las Comunidades de los Laureles y Col. Los Laureles	Los Laureles y Colonia Los Laureles	200			X			30,000.00	0%

(F- 10)

Programación del Plan Zonal de Desarrollo Territorial

Departamento: Choluteca **Municipio: El Triunfo** **Zona: Media** **Fecha: 13/03/2019 14/03/2019**

Eje Temático: Seguridad Ciudadana **Lugar de la Asamblea: Salón de La Plaza Centro Americana de La Paz**

PRIORIDAD	NOMBRE DEL PROYECTO / SECTOR DE DESARROLLO	COMUNIDADES	# DE BENEFIC.	AÑO EJECUCIÓN								COSTO APROXIMADO	APORTE COMUNITARIO
				20	21	22	23	24	25	26	27		
1	Patrullaje Policial	Soni , La peña dos cerros	1000	X								10,000.00	0%
2	Construction de una Posta Policial	Barrio Nuevo Coyol san juan	1000		X							390,000.00	3%
3	Organizar Comite de Vigilancia	El Triunfo, las pilas	300	X								8,000.00	0%
4	Habilitar ley seca en el Casco Urbano	El Triunfo	150		X							0	0%

(F- 10)

Programación del Plan Zonal de Desarrollo Territorial

Departamento: Choluteca Municipio: El Triunfo Zona: Media Fecha: 1303/2019 14/03/2019 14/03/2019

PRIORIDAD	NOMBRE DEL PROYECTO / SECTOR DE DESARROLLO	COMUNIDADES	# DE BENEFIC.	AÑO EJECUCIÓN					COSTO APROXIMADO	APORTE COMUNITARIO
				20	21	22	23	24		
1	Mejoramiento vial	Soni, Coyol, la peña, san juan el Cedral, dos cerros cuatro esquina Nance Dulce, Las Pila, Los Laureles y Colonia Los Laureles	1000	X					6,920,000.00	0%
2	Construction de cento comunitario	El Limon , La Caoba Triunfeña	1000		X				270,000.00	3%
3	Construction de canchas de futbol	El Limon	300			X			170,000.00	2%
4	Ampliacion de Energía electrica	La Corteza	100				X		400,000.00	5%
5	Construction de kinder	La caoba	70					X	250,000.00	3%
6	Construction de tanque de Agua	Altos de Doña Julia	150					X	150,000.00	4%
7	Construction de escuela	Altos de Doña Julia	150			X			500,000.00	7%
8	Construcción de un centro comunal	Coyol, peña, Cedral, dos cerros	300		X				680,000.00	3%
9	ampliacion de energía eléctrica	El coyol, Calpules (cerro de hula)	60			X			858,000.00	3%
10	Construcción de un centro de oración	La peña Cedral dos cerros	100				X		510,000.00	10%
11	Construccion de un puente	San juan	300					X	5,000.000.00	00%
12	Perforación de poso	Cedral	60		X				300,000.00	5%

13	Ampliación de energía eléctrica	4 esquina	30		X				43,000.00	5%
14	Construcción de una cancha deportiva	4 esquina	30						100.000.00	3%
15	Construcción de un Mercado Municipal	El Triunfo	1000	X					46,000,00.00	0%
16	Mejoramiento del instituto el triunfo	El Triunfo	1000	X					200,000.00	0%
17	Mejoramiento del Instituto IHER	El Triunfo	500	X					200,000.00	0%
18	Construccion de una escuela	Las Pilas	150					X	1,200,000.00	3%
19	Ampliacion de Energía electrica	Los Laureles	250				X		94,820.00	3%
20	Construccion de un Centro Comunitario	Las Pilas ,Masila	150			X			340,000.00	3%
21	Construccion de un kinder	Masila	250				X		120,000.00	3%
22	Construccion del Sistema de Energía electrica	El Jocote	250			X			950,000.00	3%
23	Ampliacion de una escuela	El Jocote	300		X				600,000.00	3%
24	Mejoramiento de Centro de oracion	Los Laureles , El Jocote	200					X	320,000.00	3%
25	Construcción de un granero basico	Nance Dulce	2500				X		50,000	5%
26	Ampliación de Centro de Salud	Nance Dulce	230			X			200,000.00	3%
27	Construccion de una caja Puente	Masila	150		X				300.000.00	2%
28	Contrucion de techo y piso del jardin de niños carrusel	Nance dulce	100	X					250,000.00	2%

(F- I0)

Programación del Plan Zonal de Desarrollo Territorial

Departamento: Choluteca **Municipio: El Triunfo** **Zona: media** **Fecha: 13/03/2019 14/03/2019**

Eje Temático: Turismo **Lugar de Asamblea: Salón de la plaza centroamericana de la Paz**

PRIORIDAD	NOMBRE DEL PROYECTO / SECTOR DE DESARROLLO	COMUNIDADES	# DE BENEFIC.	AÑO EJECUCIÓN					COSTO APROXIMADO	APORTE COMUNITARIO
				20	21	22	23	24		
1	Construcción de un museo en los calpules	Calpules	2,000	X					170,000.00	0%
2	Construcción de un parque recreativo	La peña	100		X				700,000.00	5%
3	Reparación de la cancha deportiva	La peña	100			X			100,000.00	5%
4	Construcción de una piscina	San juan	500				X		300,000.00	5%
5	Construcción de un Parque turístico	El Triunfo	150	X					1,000,000.00	00%
6	Construcción de un Canope en Cerro de la Cruz y Masila	El Triunfo, Masila	250		X				500,000.00	00%
7	Impulsar el turismo Artesanal	El Jocote	100			X			20,000.00	0%
8	Elaborar Guia Turístico	EL Triunfo	100				X		5,000.00	0%

ZONA BAJA

(F-07)

Listado de Proyectos Priorizados de los Planes de Desarrollo de cada Comunidad por zonas y por eje temático.

Departamento: Choluteca **Municipio: El Triunfo** **Zona: Baja** **Fecha: 15-03-2019 - 16-03-2019**

Eje Temático: Ordenamiento Territorial

N°	Nombre Comunidad	Nombre de los Proyectos Priorizados	Costos Aproximados
1	Ojo De Agua	A Detención del proyecto	210,000.00
		B Mejoramiento de carreteras	2,000,000.00
		C Promover Drenaje del rio	50,000.00
2	Agua Caliente y El Faro	A Definir Limites de la zona costera	500,000.00
		B Hacer estudios de vulnerabilidad	50,000.00
		C Contrucion de bordas para controlar el caudal de agua	120,000.00
3	El Gramal	A Promover la legalizacion de terrenos	308,000.00
		B	
		C	
4	El Carmen 1	A legalizacion de terreno	210,000.00
		B	
		C	
5	Nueva Concepción Y Las Marías	A	
		B	
		C	
6	Villa Nueva Y Santa María	A Contrucion de un crematorio comunitario	250,000.00
		B	
		C	

(F-07)

Listado de Proyectos Priorizados de los Planes de Desarrollo de cada Comunidad por zonas y por eje temático.

Departamento: Choluteca **Municipio: El Triunfo** **Zona: Baja** **Fecha: 15-03-2019 - 16-03-2019**

Eje Temático: Ordenamiento Territorial

N°	Nombre Comunidad	Nombre de los Proyectos Priorizados	Costos Aproximados
7	Azacualpa	A- Reubicación de procesadora planta marañón	250,00000
		B	
		C	
8	EL Pilar O El Espino	A	
		B	
		C	
9	Varsovia	A - Planificación forestal	18,00000
		B	
		C	
10	La Coronada	A	
		B	
		C	
11	Tierra Hueca	A - Legalización de Terrenos	210,00000
		B	
		C	
12	Las Hormigas El Cedrito	A - Planificación Forestal	18,00000
		B	
		C	

(F-07)

Listado de Proyectos Priorizados de los Planes de Desarrollo de cada Comunidad por zonas y por eje temático.

Departamento: Choluteca **Municipio: El Triunfo** **Zona: Baja** **Fecha: 15-03-2019 - 16-03-2019**

Eje Temático: Ordenamiento Territorial

N°	Nombre Comunidad	Nombre de los Proyectos Priorizados	Costos Aproximados
13	El Ángel	A- Medidas catastrales a la alcaldía para delimitación	120,000.00
		B	
		C	
14	El Fortín	A	
		B	
		C	
15	Las Parcelas	A - Dragar y Reforestar	50,000.00
		B - Construcción de Caja Puente	500,000.00
		C - Legalización de terreno	210,000.00
16	Carao Arriba	A - construcción de Carreteras	750,000.00
		B - Mejoramiento de Carreteras	750,000.00
		C	
17	Carao Abajo	A - Construcción de carreteras	750,000.00
		B - Mejoramiento de Carreteras	750,000.00
		C	
18	Colonias Unidas y Nuevo Cahuano	A - Dragar y Reforestar quebradas	28,000.00
		B - Construcción de caja puente	500,000.00
		C	

(F-07)

Listado de Proyectos Priorizados de los Planes de Desarrollo de cada Comunidad por zonas y por eje temático.

Departamento: Choluteca **Municipio: El Triunfo** **Zona: Baja** **Fecha: 15-03-2019 - 16-03-2019**

Eje Temático: Ordenamiento Territorial

N°	Nombre Comunidad	Nombre de los Proyectos Priorizados	Costos Aproximados
19	EL Castaño , Dos Quebradas , Flor del Campo , Los Cerritos	A	
		B	
		C	
20	Las Lajas	A	
		B	
		C	
21	El Estribo	A Legalización de terrenos	120,000.00
		B	
		C	
22	Santa Catarina	A	
		B	
		C	
23	Loa Angelitos ,Santa Martha , 12 de Febrero	A	
		B	
		C	
24	7 De Mayo	A	
		B	
		C	

(F-07)

Listado de Proyectos Priorizados de los Planes de Desarrollo de cada Comunidad por zonas y por eje temático.

Departamento: Choluteca **Municipio: El Triunfo** **Zona: Baja** **Fecha: 15-03-2019 - 16-03-2019**

Eje Temático: Ordenamiento Territorial

N°	Nombre Comunidad	Nombre de los Proyectos Priorizados	Costos Aproximados
25	Tres Piedras	A - Habilitar terreno para crematorios	60,000.00
		B - Reforestar la fuente de agua (pozo perforado)	8,000.00
		C -	
26	Cacao Colon	A -	
		B -	
		C -	
27	La Cayuya , Las Crucitas	A-Mejoramiento de la carretera Principal	1,300,000.00
		B - Construcción de caja puente	600,000.00
		C –Tramitar Legalización de terrenos	120,000.00
28	La canoa	A Desarrollar medidas de colindancia por medio de la alcaldía	120,000.00
		B -	
		C-	
		A -	
		B -	
		C -	
		A -	
		B -	
		C -	

(F-08)

Matriz para la priorización de ideas de Proyectos del Plan de Desarrollo Territorial

Departamento: Choluteca **Municipio: El Triunfo** **Zona: Baja** **Fecha: 15-03-2019 - 16-03-2019**

Eje Temático: Ordenamiento Territorial **Lugar de Asamblea: Salón de la plaza centroamericana de la Paz**

CRITERIOS PARA PRIORIZACI0N	Ponde Ración	Ojo De Agua:			Agua Caliente Y El Faro:			El Gramal:			El Carmen 1:			Nueva Concepcion Las Marias:			Villa Nueva Y Santa Mira:		
		a	B	c	a	b	c	a	b	c	a	b	c	a	b	c	a	b	c
Criterio 1. Alcance de la idea del proyecto																			
• Resuelve el problema para una comunidad	1			1	1	1	1	1											
• Resuelve el problema para varias comunidades	2																		
• Resuelve el problema para todas las comunidades de la Zona Territorial	3	3																	
Criterio 2. Género/Grupos vulnerables																			
• La idea de proyecto propuesta no aligera la carga de trabajo de las mujeres/niños/etnias	1						1	1											
• La idea de proyecto propuesta alivia un poco la carga de trabajo de las mujeres/niños/etnias	2			2	2	2													
• La idea de proyecto resuelve una necesidad sentida de las mujeres/niños/etnias	3	3																	
Criterio 3. Importancia del Proyecto																			
• El proyecto es aceptable (no daña el ambiente y favorece la inversión)	1	1		1	1	1	1	1											
• El proyecto es necesario (en virtud que contribuye con el desarrollo social y económico)	2																		
• El proyecto es vital (porque la vida de la población depende de sus beneficios)	3																		
Criterio 4. Número de beneficiarios que atiende																			
• El proyecto atiende menos de 300 beneficiarios	1				1	1		1											
• El proyecto atiende entre 300 y 1,000 Beneficiaries	2			2			2												
• El proyecto atiende más de 1,000 beneficiarios	3	3																	
Puntos alcanzados		10		6	5	4	5	4											

(F-08)

Matriz para la priorización de ideas de Proyectos del Plan de Desarrollo Territorial

Departamento: Choluteca **Municipio: El Triunfo** **Zona: Baja** **Fecha: 15-03-2019 - 16-03-2019**

Eje Temático: Ordenamiento Territorial **Lugar de Asamblea: Salón de la plaza centroamericana de la Paz**

CRITERIOS PARA PRIORIZACI0N	Ponde Ración	Azacualpa			El Pilar o El Espino			Varsovia			La Coronada			Tierra Hueca			Las Hormigas		
		a	B	c	a	b	c	a	b	c	a	b	c	a	b	c	a	b	c
Criterio 1. Alcance de la idea del proyecto																			
• Resuelve el problema para una comunidad	1													1					
• Resuelve el problema para varias comunidades	2	2						3									2		
• Resuelve el problema para todas las comunidades de la Zona Territorial	3																		
Criterio 2. Género/Grupos vulnerables																			
• La idea de proyecto propuesta no aligera la carga de trabajo de las mujeres/niños/etnias	1																		
• La idea de proyecto propuesta alivia un poco la carga de trabajo de las mujeres/niños/etnias	2													2					
• La idea de proyecto resuelve una necesidad sentida de las mujeres/niños/etnias	3	3						3									3		
Criterio 3. Importancia del Proyecto																			
• El proyecto es aceptable (no daña el ambiente y favorece la inversión)	1													1					
• El proyecto es necesario (en virtud que contribuye con el desarrollo social y económico)	2	2															2		
• El proyecto es vital (porque la vida de la población depende de sus beneficios)	3							3											
Criterio 4. Número de beneficiarios que atiende																			
• El proyecto atiende menos de 300 beneficiarios	1																		
• El proyecto atiende entre 300 y 1,000 Beneficiaries	2													2					
• El proyecto atiende más de 1,000 beneficiarios	3	3						3									3		
Puntos alcanzados		10						12						6			10		

(F-08)

Matriz para la priorización de ideas de Proyectos del Plan de Desarrollo Territorial

Departamento: Choluteca **Municipio: El Triunfo** **Zona: Baja** **Fecha: 15-03-2019 - 16-03-2019**

Eje Temático: Ordenamiento Territorial **Lugar de Asamblea: Salón de la plaza centroamericana de la Paz**

CRITERIOS PARA PRIORIZACI0N	Ponde Ración	EL ANGEL			EL FORTIN			LAS PARCELAS			C ARAO ARRIBA			CARAO ABAJO			COL. UNIDAS		
		a	B	c	a	b	c	a	b	c	a	b	c	a	b	c	a	b	c
Criterio 1. Alcance de la idea del proyecto																			
• Resuelve el problema para una comunidad	1																		
• Resuelve el problema para varias comunidades	2																		
• Resuelve el problema para todas las comunidades de la Zona Territorial	3	3						3	3	3	3	3		3	3		3	3	
Criterio 2. Género/Grupos vulnerables																			
• La idea de proyecto propuesta no aligera la carga de trabajo de las mujeres/niños/etnias	1																		
• La idea de proyecto propuesta alivia un poco la carga de trabajo de las mujeres/niños/etnias	2																		
• La idea de proyecto resuelve una necesidad sentida de las mujeres/niños/etnias	3	3						3	3	3	3	3		3	3		3	3	
Criterio 3. Importancia del Proyecto																			
• El proyecto es aceptable (no daña el ambiente y favorece la inversión)	1																		
• El proyecto es necesario (en virtud que contribuye con el desarrollo social y económico)	2	2							2	2	2	2		2	2		2	2	
• El proyecto es vital (porque la vida de la población depende de sus beneficios)	3							3											
Criterio 4. Número de beneficiarios que atiende																			
• El proyecto atiende menos de 300 beneficiarios	1																		
• El proyecto atiende entre 300 y 1,000 Beneficiaries	2																		
• El proyecto atiende más de 1,000 beneficiarios	3	3						3	3	3	3	3		3	3		3	3	
Puntos alcanzados		11						12	11	11	11	11		11	11		11	11	

(F-08)

Matriz para la priorización de ideas de Proyectos del Plan de Desarrollo Territorial

Departamento: Choluteca **Municipio: El Triunfo** **Zona: Baja** **Fecha: 15-03-2019 - 16-03-2019**

Eje Temático: Ordenamiento Territorial **Lugar de Asamblea: Salón de la plaza centroamericana de la Paz**

CRITERIOS PARA PRIORIZACI0N	Ponde Ración	El Castaño			Las Lajas			El Estribo			Santa Cataina			Los Angelitos			7 de Mayo		
		a	B	c	a	b	c	a	b	c	a	b	c	a	b	c	a	b	c
Criterio 1. Alcance de la idea del proyecto																			
• Resuelve el problema para una comunidad	1																		
• Resuelve el problema para varias comunidades	2																		
• Resuelve el problema para todas las comunidades de la Zona Territorial	3							3											
Criterio 2. Género/Grupos vulnerables																			
• La idea de proyecto propuesta no aligera lacarga de trabajo de las mujeres/niños/etnias	1																		
• La idea de proyecto propuesta alivia un pocola carga de trabajo de las mujeres/niños/etnias	2																		
• La idea de proyecto resuelve una necesidad sentida de las mujeres/niños/etnias	3							3											
Criterio 3. Importancia del Proyecto																			
• El proyecto es aceptable (no daña el ambiente y favorece la inversión)	1							1											
• El proyecto es necesario (en virtud que contribuye con el desarrollo social y económico)	2																		
• El proyecto es vital (porque la vida de la población depende de sus beneficios)	3																		
Criterio 4. Número de beneficiarios que atiende																			
• El proyecto atiende menos de 300 beneficiarios	1																		
• El proyecto atiende entre 300 y 1,000 Beneficiaries	2																		
• El proyecto atiende más de 1,000 beneficiarios	3							3											
Puntos Alcanzados								10											

(F-08)

Matriz para la priorización de ideas de Proyectos del Plan de Desarrollo Territorial

Departamento: Choluteca **Municipio: El Triunfo** **Zona: Baja** **Fecha: 15-03-2019 - 16-03-2019**

Eje Temático: Ordenamiento Territorial **Lugar de Asamblea: Salón de la plaza centroamericana de la Paz**

CRITERIOS PARA PRIORIZACI0N	Ponde Ración	TRES PIEDRAS			CACAO COLON			LA CAYUYA , LAS CRUCITAS			LA CANOA								
		a	B	c	a	b	c	a	b	c	a	b	c	a	b	c	a	b	c
Criterio 1. Alcance de la idea del proyecto																			
• Resuelve el problema para una comunidad	1										1								
• Resuelve el problema para varias comunidades	2	2							2	2									
• Resuelve el problema para todas las comunidades de la Zona Territorial	3		3					3											
Criterio 2. Género/Grupos vulnerables																			
• La idea de proyecto propuesta no aligera la carga de trabajo de las mujeres/niños/etnias	1																		
• La idea de proyecto propuesta alivia un poco la carga de trabajo de las mujeres/niños/etnias	2							2	2	2	2								
• La idea de proyecto resuelve una necesidad sentida de las mujeres/niños/etnias	3	3	3																
Criterio 3. Importancia del Proyecto																			
• El proyecto es aceptable (no daña el ambiente y favorece la inversión)	1	1	1					1			1								
• El proyecto es necesario (en virtud que contribuye con el desarrollo social y económico)	2								2	2									
• El proyecto es vital (porque la vida de la población depende de sus beneficios)	3																		
Criterio 4. Número de beneficiarios que atiende																			
• El proyecto atiende menos de 300 beneficiarios	1																		
• El proyecto atiende entre 300 y 1,000 Beneficiaries	2							2	2	2	2								
• El proyecto atiende más de 1,000 beneficiarios	3	3	3																
Puntos alcanzados		9	10					8	8	8	6								

(F-07)

Listado de Proyectos Priorizados de los Planes de Desarrollo de cada Comunidad por zonas y por eje temático.

Departamento: Choluteca **Municipio: El Triunfo** **Zona: Baja** **Fecha: 15-03-2019 - 16-03-2019**

Eje Temático: Salud Y Nutricion

N°	Nombre Comunidad	Nombre de los Proyectos Priorizados	Costos Aproximados
1	Ojo De Agua	A Promover Brigadas Medicas	50,000.00
		B	
		C	
2	Agua Caliente y El Faro	A	
		B	
		C	
3	El Gramal	A	
		B	
		C	
4	El Carmen 1	A Realizar campañas de concientizacion	15,000.00
		B Brindar a la Población	12,000.00
		C Campañas Medicas	15,000.00
5	Nueva Concepción Y Las Marías	A Brigadas Medicas	10,000.00
		B	
		C	
6	Villa Nueva Y Santa María	A	
		B	
		C	

(F-07)

Listado de Proyectos Priorizados de los Planes de Desarrollo de cada Comunidad por zonas y por eje temático.

Departamento: Choluteca **Municipio: El Triunfo** **Zona: Baja** **Fecha: 15-03-2019 - 16-03-2019**

Eje Temático: Salud Y Nutrición

N°	Nombre Comunidad	Nombre de los Proyectos Priorizados	Costos Aproximados
7	Azacualpa	A	
		B	
		C	
8	EL Pilar O El Espino	A	
		B	
		C	
9	Varsovia	A- P**romov**er Campaña sobre la prevención de dengue	18,000.00
		B	
		C	
10	La Coronada	A - Dotar de Medicamento en la Comunidad	100,000.00
		B	
		C	50,000.00
11	Tierra Hueca	A - Dotar de filtros de agua	10,000.00
		B - Dotar de brigadas medicas	
		C	
12	Las Hormigas El Cedrito	A - Promover Campaña sobre Prevención de dengue	8,000.00
		B	
		C	

(F-07)

Listado de Proyectos Priorizados de los Planes de Desarrollo de cada Comunidad por zonas y por eje temático.

Departamento: Choluteca **Municipio: El Triunfo** **Zona: Baja** **Fecha: 15-03-2019 - 16-03-2019**

Eje Temático: Salud Y Nutricion

N°	Nombre Comunidad	Nombre de los Proyectos Priorizados	Costos Aproximados
13	El Ángel	A- Campañas medicas	10,000.00
		B	
		C	
14	El Fortín	A Brigadas medicas	10,000.00
		B	
		C	
15	Las Parcelas	A -	
		B	
		C	
16	Carao Arriba	A Hacer Campañas Medicas frecuentes	20,000.00
		B	
		C	
17	Carao Abajo	A - Hacer Campañas Medicas frecuentes	20,000.00
		B	
		C	
18	Colonias Unidas y Nuevo Cahuana	A - Brigadas Medicas	10,000.00
		B	
		C	

(F-07)

Listado de Proyectos Priorizados de los Planes de Desarrollo de cada Comunidad por zonas y por eje temático.

Departamento: Choluteca **Municipio: El Triunfo** **Zona: Baja** **Fecha: 15-03-2019 - 16-03-2019**

Eje Temático: Salud Y Nutricion

N°	Nombre Comunidad	Nombre de los Proyectos Priorizados	Costos Aproximados
19	EL Castaño , Dos Quebradas , Flor del Campo , Los Cerritos	A Promover Campañas de Limpieza	10,000.00
		B	
		C	
20	Las Lajas	A Abatizacion	8,000.00
		B	
		C	
21	El Estribo	A Realizar Brigadas Medicas	10,000.00
		B	
		C	
22	Santa Catarina	A	
		B	
		C	
23	Loa Angelitos ,Santa Martha , 12 de Febrero	A	
		B	
		C	
24	7 De Mayo	A Abatizacion	8,000.00
		B	
		C	

(F-07)

Listado de Proyectos Priorizados de los Planes de Desarrollo de cada Comunidad por zonas y por eje temático.

Departamento: Choluteca **Municipio: El Triunfo** **Zona: Baja** **Fecha: 15-03-2019 - 16-03-2019**

Eje Temático: Salud Y Nutricion

N°	Nombre Comunidad	Nombre de los Proyectos Priorizados	Costos Aproximados
25	Tres Piedras	A - Brigada medica	10,000.00
		B -	
		C -	
26	Cacao Colon	A - Campaña de limpieza y prevención de enfermedades	8,000.00
		B -	
		C -	
27	La Cayuya , Las Crucitas	A Ejecutar Brigada Medica	12,000.00
		B -	
		C -	
28	La canoa	A Implementar campañas medicas frecuentes	10,000.00
		B -	
		C -	
		A -	
		B -	
		C -	
		A -	
		B -	
		C -	

(F-08)

Matriz para la priorización de ideas de Proyectos del Plan de Desarrollo Territorial

Departamento: Choluteca **Municipio: El Triunfo** **Zona: Baja** **Fecha: 15-03-2019 - 16-03-2019**

Eje Temático: Salud Y Nutricion **Lugar de Asamblea: Salón de la plaza centroamericana de la Paz**

CRITERIOS PARA PRIORIZACI0N	Ponde Ración	Ojo De Agua:			Agua Caliente Y El Faro:			El Gramal:			El Carmen 1:			Nueva Concepcion Las Marias:			Villa Nueva Y Santa Mira:		
		a	B	c	a	b	c	a	b	c	a	b	c	a	b	c	a	b	c
Criterio 1. Alcance de la idea del proyecto																			
• Resuelve el problema para una comunidad	1										1	1							
• Resuelve el problema para varias comunidades	2																		
• Resuelve el problema para todas las comunidades de la Zona Territorial	3												3						
Criterio 2. Género/Grupos vulnerables																			
• La idea de proyecto propuesta no aligera la carga de trabajo de las mujeres/niños/etnias	1										1								
• La idea de proyecto propuesta alivia un poco la carga de trabajo de las mujeres/niños/etnias	2																		
• La idea de proyecto resuelve una necesidad sentida de las mujeres/niños/etnias	3											3	3						
Criterio 3. Importancia del Proyecto																			
• El proyecto es aceptable (no daña el ambiente y favorece la inversión)	1										1	1							
• El proyecto es necesario (en virtud que contribuye con el desarrollo social y económico)	2												2						
• El proyecto es vital (porque la vida de la población depende de sus beneficios)	3																		
Criterio 4. Número de beneficiarios que atiende																			
• El proyecto atiende menos de 300 beneficiarios	1										1	1							
• El proyecto atiende entre 300 y 1,000 Beneficiaries	2																		
• El proyecto atiende más de 1,000 beneficiarios	3												3						
Puntos alcanzados											4	6	11						

(F-08)

Matriz para la priorización de ideas de Proyectos del Plan de Desarrollo Territorial

Departamento: Choluteca **Municipio: El Triunfo** **Zona: Alta** **Fecha: 15-03-2019 - 16-03-2019**

Eje Temático: Salud Y Nutricion **Lugar de Asamblea: Salón de la plaza centroamericana de la Paz**

CRITERIOS PARA PRIORIZACI0N	Ponde Ración	Azacualpa			El Pilar o El Espino			Varsovia			La Coronada			Tierra Hueca			Las Hormigas		
		a	B	c	a	b	c	a	b	c	a	b	c	a	b	c	a	b	c
Criterio 1. Alcance de la idea del proyecto																			
• Resuelve el problema para una comunidad	1																		
• Resuelve el problema para varias comunidades	2							2						2	2		2		
• Resuelve el problema para todas las comunidades de la Zona Territorial	3											3							
Criterio 2. Género/Grupos vulnerables																			
• La idea de proyecto propuesta no aligera lacarga de trabajo de las mujeres/niños/etnias	1																		
• La idea de proyecto propuesta alivia un pocola carga de trabajo de las mujeres/niños/etnias	2							2							2		2		
• La idea de proyecto resuelve una necesidad sentida de las mujeres/niños/etnias	3											3		3					
Criterio 3. Importancia del Proyecto																			
• El proyecto es aceptable (no daña el ambiente y favorece la inversión)	1							1							1		1		
• El proyecto es necesario (en virtud que contribuye con el desarrollo social y económico)	2																		
• El proyecto es vital (porque la vida de la población depende de sus beneficios)	3											3		3					
Criterio 4. Número de beneficiarios que atiende																			
• El proyecto atiende menos de 300 beneficiarios	1																		
• El proyecto atiende entre 300 y 1,000 Beneficiaries	2																		
• El proyecto atiende más de 1,000 beneficiarios	3							3				3		3	3		3		
Puntos alcanzados								8				12		11	8		8		

(F-08)

Matriz para la priorización de ideas de Proyectos del Plan de Desarrollo Territorial

Departamento: Choluteca **Municipio: El Triunfo** **Zona: Baja** **Fecha: 15-03-2019 - 16-03-2019**

Eje Temático: Salud Y Nutricion **Lugar de Asamblea: Salón de la plaza centroamericana de la Paz**

CRITERIOS PARA PRIORIZACI0N	Ponde Ración	EL ANGEL			EL FORTIN			LAS PARCELAS			C ARAO ARRIBA			CARAO ABAJO			COL. UNIDAS		
		a	B	c	a	b	c	a	b	c	a	b	c	a	b	c	a	b	c
Criterio 1. Alcance de la idea del proyecto																			
• Resuelve el problema para una comunidad	1																		
• Resuelve el problema para varias comunidades	2																		
• Resuelve el problema para todas las comunidades de la Zona Territorial	3	3			3						3			3			3		
Criterio 2. Género/Grupos vulnerables																			
• La idea de proyecto propuesta no aligera la carga de trabajo de las mujeres/niños/etnias	1																		
• La idea de proyecto propuesta alivia un poco la carga de trabajo de las mujeres/niños/etnias	2																		
• La idea de proyecto resuelve una necesidad sentida de las mujeres/niños/etnias	3	3			3						3			3			3		
Criterio 3. Importancia del Proyecto																			
• El proyecto es aceptable (no daña el ambiente y favorece la inversión)	1																		
• El proyecto es necesario (en virtud que contribuye con el desarrollo social y económico)	2	2			2						2			2			2		
• El proyecto es vital (porque la vida de la población depende de sus beneficios)	3																		
Criterio 4. Número de beneficiarios que atiende																			
• El proyecto atiende menos de 300 beneficiarios	1																		
• El proyecto atiende entre 300 y 1,000 Beneficiaries	2																		
• El proyecto atiende más de 1,000 beneficiarios	3	3			3						3			3			3		
Puntos alcanzados		11			11						11			11			11		

(F-08)

Matriz para la priorización de ideas de Proyectos del Plan de Desarrollo Territorial

Departamento: Choluteca **Municipio: El Triunfo** **Zona: Baja** **Fecha: 15-03-2019 - 16-03-2019**

Eje Temático: Salud Y Nutricion **Lugar de Asamblea: Salón de la plaza centroamericana de la Paz**

CRITERIOS PARA PRIORIZACI0N	Ponde Ración	El Castaño			Las Lajas			El Estribo			Santa Cataina			Los Angelitos			7 de Mayo		
		a	B	c	a	b	c	a	b	c	a	b	c	a	b	c	a	b	c
Criterio 1. Alcance de la idea del proyecto																			
• Resuelve el problema para una comunidad	1	1			1												1		
• Resuelve el problema para varias comunidades	2																		
• Resuelve el problema para todas las comunidades de la Zona Territorial	3							3											
Criterio 2. Género/Grupos vulnerables																			
• La idea de proyecto propuesta no aligera la carga de trabajo de las mujeres/niños/etnias	1																		
• La idea de proyecto propuesta alivia un poco la carga de trabajo de las mujeres/niños/etnias	2	2			2												2		
• La idea de proyecto resuelve una necesidad sentida de las mujeres/niños/etnias	3							3											
Criterio 3. Importancia del Proyecto																			
• El proyecto es aceptable (no daña el ambiente y favorece la inversión)	1	1			1												1		
• El proyecto es necesario (en virtud que contribuye con el desarrollo social y económico)	2							2											
• El proyecto es vital (porque la vida de la población depende de sus beneficios)	3																		
Criterio 4. Número de beneficiarios que atiende																			
• El proyecto atiende menos de 300 beneficiarios	1																		
• El proyecto atiende entre 300 y 1,000 Beneficiaries	2	2			2												2		
• El proyecto atiende más de 1,000 beneficiarios	3							3											
Puntos alcanzados		6			6			11									6		

(F-08)

Matriz para la priorización de ideas de Proyectos del Plan de Desarrollo Territorial

Departamento: Choluteca **Municipio: El Triunfo** **Zona: Baja** **Fecha: 15-03-2019 - 16-03-2019**

Eje Temático: Salud y Nutrición **Lugar de Asamblea: Salón de la plaza centroamericana de la Paz**

CRITERIOS PARA PRIORIZACI0N	Ponde Ración	TRES PIEDRAS			CACAO COLON			LA CAYUYA , LAS CRUCITAS			LA CANOA								
		a	B	c	a	b	c	a	b	c	a	b	c	a	b	c	a	b	c
Criterio 1. Alcance de la idea del proyecto																			
• Resuelve el problema para una comunidad	1																		
• Resuelve el problema para varias comunidades	2																		
• Resuelve el problema para todas las comunidades de la Zona Territorial	3	3			3			3			3								
Criterio 2. Género/Grupos vulnerables																			
• La idea de proyecto propuesta no aligera la carga de trabajo de las mujeres/niños/etnias	1																		
• La idea de proyecto propuesta alivia un poco la carga de trabajo de las mujeres/niños/etnias	2										3								
• La idea de proyecto resuelve una necesidad sentida de las mujeres/niños/etnias	3	3			3			3											
Criterio 3. Importancia del Proyecto																			
• El proyecto es aceptable (no daña el ambiente y favorece la inversión)	1																		
• El proyecto es necesario (en virtud que contribuye con el desarrollo social y económico)	2	2			2						2								
• El proyecto es vital (porque la vida de la población depende de sus beneficios)	3							3											
Criterio 4. Número de beneficiarios que atiende																			
• El proyecto atiende menos de 300 beneficiarios	1																		
• El proyecto atiende entre 300 y 1,000 Beneficiaries	2																		
• El proyecto atiende más de 1,000 beneficiarios	3	3			3			3			3								
Puntos alcanzados		11			11			12			11								

(F-07)

Listado de Proyectos Priorizados de los Planes de Desarrollo de cada Comunidad por zonas y por eje temático.

Departamento: Choluteca **Municipio: El Triunfo** **Zona: Baja** **Fecha: 15-03-2019 - 16-03-2019**

Eje Temático: Educación

N°	Nombre Comunidad	Nombre de los Proyectos Priorizados	Costos Aproximados
1	Ojo De Agua	A Programa de becas estudiantiles	180,000.00
		B	
		C	
2	Agua Caliente y El Faro	A Implementar Programa de alfabetización	5,000.00
		B	
		C	
3	El Gramal	A Promover Becas en la comunidad el Gramal	29,000.00
		B	
		C	
4	El Carmen 1	A Dotar de becas estudiantiles	8,000.00
		B	
		C	
5	Nueva Concepción Y Las Marías	A Mejoramiento de la escuela	170,000.00
		B Programa de becas estudiantiles	80,000.00
		C	
6	Villa Nueva Y Santa María	A Programa de becas estudiantiles	100,000.00
		B	
		C	

(F-07)

Listado de Proyectos Priorizados de los Planes de Desarrollo de cada Comunidad por zonas y por eje temático.

Departamento: Choluteca **Municipio: El Triunfo** **Zona: Baja** **Fecha: 15-03-2019 - 16-03-2019**

Eje Temático: Educación

N°	Nombre Comunidad	Nombre de los Proyectos Priorizados	Costos Aproximados
7	Azacualpa	A	
		B	
		C	
8	EL Pilar O El Espino	A	
		B	
		C	
9	Varsovia	A - Ampliación de un aula para kínder	270,000
		B	
		C	
10	La Coronada	A- Bonos Estudiantiles	50,000.00
		B - Mejoramiento de la escuela de la Coronada	100,000.00
		C	
11	Tierra Hueca	A - Bonos Estudiantiles	100,000.00
		B	
		C	
12	Las Hormigas El Cedrito	A	
		B	
		C	

(F-07)

Listado de Proyectos Priorizados de los Planes de Desarrollo de cada Comunidad por zonas y por eje temático.

Departamento: Choluteca **Municipio: El Triunfo** **Zona: Baja** **Fecha: 15-03-2019 - 16-03-2019**

Eje Temático: Educación

N°	Nombre Comunidad	Nombre de los Proyectos Priorizados	Costos Aproximados
13	El Ángel	A - Solicitar becas	80,000.00
		B- Crear un programa para padres y erradicar el analfabetismo	80,000.00
		C Reparación de centros educativos	70,000.00
14	El Fortín	A Promover Programas de becas estudiantiles	80,000.00
		B	
		C	
15	Las Parcelas	A – Bonos estudiantiles	60,000.00
		B	
		C	
16	Carao Arriba	A	
		B	
		C	
17	Carao Abajo	A -	
		B	
		C	
18	Colonias Unidas y Nuevo Cahuana	A - Dotar de becas	
		B	
		C	20,000.00

(F-07)

Listado de Proyectos Priorizados de los Planes de Desarrollo de cada Comunidad por zonas y por eje temático.

Departamento: Choluteca **Municipio: El Triunfo** **Zona: Baja** **Fecha: 15-03-2019 - 16-03-2019**

Eje Temático: Educación

N°	Nombre Comunidad	Nombre de los Proyectos Priorizados	Costos Aproximados
19	EL Castaño , Dos Quebradas , Flor del Campo , Los Cerritos	A Dotar de Becas	80,000.00
		B Promover Proyecto de Alfabetización	8,500.00
		C	
20	Las Lajas	A Mejoramiento de Paredes de la escuela	170,000.00
		B Dotar equipos Escolares	15,000.00
		C Mejoramiento de la seguridad alimentaria	5,000.00
21	El Estribo	A Crear un programa de Alfabetización	80,000.00
		B	
		C	
22	Santa Catarina	A	
		B	
		C	
23	Loa Angelitos ,Santa Martha , 12 de Febrero	A Becas Estudiantiles para las 3 comunidades	45,000.00
		B Creación de un programa para padres y erradicar el analfabetismo	27,500.00
		C	
24	7 De Mayo	A Mejoramiento de Paredes de la escuela	170,000.00
		B Dotación de equipos escolares	15,000.00
		C Mejoramiento de la seguridad alimentaria	5,000.00

(F-07)

Listado de Proyectos Priorizados de los Planes de Desarrollo de cada Comunidad por zonas y por eje temático.

Departamento: Choluteca **Municipio: El Triunfo** **Zona: Baja** **Fecha: 15-03-2019 - 16-03-2019**

Eje Temático: Educación

N°	Nombre Comunidad	Nombre de los Proyectos Priorizados	Costos Aproximados
25	Tres Piedras	A - Becas estudiantiles	25,000.00
		B -	
		C -	
26	Cacao Colon	A - Becas estudiantiles	74,000.00
		B - Crear un programa de educación para erradicar el analfabetismo y la continuidad de grados	5,000.00
		C -	
27	La Cayuya , Las Crucitas	A – Implementar Programa de alfabetización	5,000.00
		B – Dotar Becas Estudiantiles	20,000.00
		C – Promover la importancia de la educación	5,000.00
28	La canoa	A	
		B -	
		C -	
		A -	
		B -	
		C -	

(F-08)

Matriz para la priorización de ideas de Proyectos del Plan de Desarrollo Territorial

Departamento: Choluteca **Municipio: El Triunfo** **Zona: Baja** **Fecha: 15-03-2019 - 16-03-2019**

Eje Temático: Educación **Lugar de Asamblea: Salón de la plaza centroamericana de la Paz**

CRITERIOS PARA PRIORIZACI0N	Ponde Ración	Ojo De Agua:			Agua Caliente Y El Faro:			El Gramal:			El Carmen 1:			Nueva Concepcion Las Marias:			Villa Nueva Y Santa Mira:		
		a	B	C	a	b	c	a	b	c	a	b	c	a	b	c	a	b	c
Criterio 1. Alcance de la idea del proyecto																			
• Resuelve el problema para una comunidad	1							1											
• Resuelve el problema para varias comunidades	2																		
• Resuelve el problema para todas las comunidades de la Zona Territorial	3			3															3
Criterio 2. Género/Grupos vulnerables																			
• La idea de proyecto propuesta no aligera la carga de trabajo de las mujeres/niños/etnias	1							1											
• La idea de proyecto propuesta alivia un poco la carga de trabajo de las mujeres/niños/etnias	2																		
• La idea de proyecto resuelve una necesidad sentida de las mujeres/niños/etnias	3			3															3
Criterio 3. Importancia del Proyecto																			
• El proyecto es aceptable (no daña el ambiente y favorece la inversión)	1							1											
• El proyecto es necesario (en virtud que contribuye con el desarrollo social y económico)	2			2															
• El proyecto es vital (porque la vida de la población depende de sus beneficios)	3																		3
Criterio 4. Número de beneficiarios que atiende																			
• El proyecto atiende menos de 300 beneficiarios	1							1											
• El proyecto atiende entre 300 y 1,000 Beneficiaries	2																		
• El proyecto atiende más de 1,000 beneficiarios	3			3															3
Puntos alcanzados				11				4											12

(F-08)

Matriz para la priorización de ideas de Proyectos del Plan de Desarrollo Territorial

Departamento: Choluteca **Municipio: El Triunfo** **Zona: Alta** **Fecha: 15-03-2019 - 16-03-2019**

Eje Temático: Educación **Lugar de Asamblea: Salón de la plaza centroamericana de la Paz**

CRITERIOS PARA PRIORIZACI0N	Ponde Ración	Azacualpa			El Pilar o El Espino			Varsovia			La Coronada			Tierra Hueca			Las Hormigas		
		a	B	c	a	b	c	a	b	c	a	b	c	a	b	c	a	b	c
Criterio 1. Alcance de la idea del proyecto																			
• Resuelve el problema para una comunidad	1							1	1										
• Resuelve el problema para varias comunidades	2																		
• Resuelve el problema para todas las comunidades de la Zona Territorial	3										3			3					
Criterio 2. Género/Grupos vulnerables																			
• La idea de proyecto propuesta no aligera lacarga de trabajo de las mujeres/niños/etnias	1																		
• La idea de proyecto propuesta alivia un pocola carga de trabajo de las mujeres/niños/etnias	2							2	2		2			2					
• La idea de proyecto resuelve una necesidad sentida de las mujeres/niños/etnias	3																		
Criterio 3. Importancia del Proyecto																			
• El proyecto es aceptable (no daña el ambiente y favorece la inversión)	1																		
• El proyecto es necesario (en virtud que contribuye con el desarrollo social y económico)	2							2	2		2			2					
• El proyecto es vital (porque la vida de la población depende de sus beneficios)	3																		
Criterio 4. Número de beneficiarios que atiende																			
• El proyecto atiende menos de 300 beneficiarios	1																		
• El proyecto atiende entre 300 y 1,000 Beneficiaries	2							2	2		2			2					
• El proyecto atiende más de 1,000 beneficiarios	3																		
Puntos alcanzados								7	7		9			9					

(F-08)

Matriz para la priorización de ideas de Proyectos del Plan de Desarrollo Territorial

Departamento: Choluteca **Municipio: El Triunfo** **Zona: Baja** **Fecha: 15-03-2019 - 16-03-2019**

Eje Temático: Educación **Lugar de Asamblea: Salón de la plaza centroamericana de la Paz**

CRITERIOS PARA PRIORIZACI0N	Ponde Ración	EL ANGEL			EL FORTIN			LAS PARCELAS			C ARAO ARRIBA			CARAO ABAJO			COL. UNIDAS		
		a	B	c	a	b	c	a	b	c	a	b	c	a	b	c	a	b	c
Criterio 1. Alcance de la idea del proyecto																			
• Resuelve el problema para una comunidad	1																		
• Resuelve el problema para varias comunidades	2			3	3			3									3		
• Resuelve el problema para todas las comunidades de la Zona Territorial	3																		
Criterio 2. Género/Grupos vulnerables																			
• La idea de proyecto propuesta no aligera la carga de trabajo de las mujeres/niños/etnias	1																		
• La idea de proyecto propuesta alivia un poco la carga de trabajo de las mujeres/niños/etnias	2	2																	
• La idea de proyecto resuelve una necesidad sentida de las mujeres/niños/etnias	3		3	3				3									3		
Criterio 3. Importancia del Proyecto																			
• El proyecto es aceptable (no daña el ambiente y favorece la inversión)	1																		
• El proyecto es necesario (en virtud que contribuye con el desarrollo social y económico)	2	2	2	2	2			2									2		
• El proyecto es vital (porque la vida de la población depende de sus beneficios)	3																		
Criterio 4. Número de beneficiarios que atiende																			
• El proyecto atiende menos de 300 beneficiarios	1	1	1		1			1									1		
• El proyecto atiende entre 300 y 1,000 Beneficiaries	2																		
• El proyecto atiende más de 1,000 beneficiarios	3			3															
Puntos alcanzados		9	6	11	9			9									9		

(F-08)

Matriz para la priorización de ideas de Proyectos del Plan de Desarrollo Territorial

Departamento: Choluteca **Municipio: El Triunfo** **Zona: Baja** **Fecha: 15-03-2019 - 16-03-2019**

Eje Temático: Educación **Lugar de Asamblea: Salón de la plaza centroamericana de la Paz**

CRITERIOS PARA PRIORIZACI0N	Ponde Ración	El Castaño			Las Lajas			Estribo			Santa Catarina			Los Angelitos			7 de Mayo		
		a	B	c	a	b	c	a	b	c	a	b	c	a	b	c	a	b	c
Criterio 1. Alcance de la idea del proyecto																			
• Resuelve el problema para una comunidad	1				1	1	1								1		1		
• Resuelve el problema para varias comunidades	2		2					2						2					
• Resuelve el problema para todas las comunidades de la Zona Territorial	3	3																	
Criterio 2. Género/Grupos vulnerables																			
• La idea de proyecto propuesta no aligera la carga de trabajo de las mujeres/niños/etnias	1				1												1		
• La idea de proyecto propuesta alivia un poco la carga de trabajo de las mujeres/niños/etnias	2		2			2	2	2						2	2				
• La idea de proyecto resuelve una necesidad sentida de las mujeres/niños/etnias	3	3																	
Criterio 3. Importancia del Proyecto																			
• El proyecto es aceptable (no daña el ambiente y favorece la inversión)	1				1												1		
• El proyecto es necesario (en virtud que contribuye con el desarrollo social y económico)	2	2	2			2	2	2						2	2				
• El proyecto es vital (porque la vida de la población depende de sus beneficios)	3																		
Criterio 4. Número de beneficiarios que atiende																			
• El proyecto atiende menos de 300 beneficiarios	1																		
• El proyecto atiende entre 300 y 1,000 Beneficiaries	2		2		2	2	2	2						2			2		
• El proyecto atiende más de 1,000 beneficiarios	3	3																	
Puntos alcanzados		11	8		5	7	7	8						8	7		5		

(F-08)

Matriz para la priorización de ideas de Proyectos del Plan de Desarrollo Territorial

Departamento: Choluteca **Municipio: El Triunfo** **Zona: Baja** **Fecha: 15-03-2019 - 16-03-2019**

Eje Temático: Educación **Lugar de Asamblea: Salón de la plaza centroamericana de la Paz**

CRITERIOS PARA PRIORIZACI0N	Ponde Ración	TRES PIEDRAS			CACAO COLON			LA CAYUYA , LAS CRUCITAS			LA CANOA								
		a	B	c	a	b	c	a	b	c	a	b	c	a	b	c	a	b	c
Criterio 1. Alcance de la idea del proyecto																			
• Resuelve el problema para una comunidad	1									1									
• Resuelve el problema para varias comunidades	2								2										
• Resuelve el problema para todas las comunidades de la Zona Territorial	3	3			3	3		3											
Criterio 2. Género/Grupos vulnerables																			
• La idea de proyecto propuesta no aligera lacarga de trabajo de las mujeres/niños/etnias	1																		
• La idea de proyecto propuesta alivia un pocola carga de trabajo de las mujeres/niños/etnias	2	2			2	2		2	2	2									
• La idea de proyecto resuelve una necesidad sentida de las mujeres/niños/etnias	3																		
Criterio 3. Importancia del Proyecto																			
• El proyecto es aceptable (no daña el ambiente y favorece la inversión)	1																		
• El proyecto es necesario (en virtud que contribuye con el desarrollo social y económico)	2	2			2	2		2	2	2									
• El proyecto es vital (porque la vida de la población depende de sus beneficios)	3							3											
Criterio 4. Número de beneficiarios que atiende																			
• El proyecto atiende menos de 300 beneficiarios	1																		
• El proyecto atiende entre 300 y 1,000 Beneficiaries	2	2			2	2													
• El proyecto atiende más de 1,000 beneficiarios	3							3	3	3									
Puntos alcanzados		9			9	9		10	9	8									

(F-07)

Listado de Proyectos Priorizados de los Planes de Desarrollo de cada Comunidad por zonas y por eje temático.

Departamento: Choluteca **Municipio: El Triunfo** **Zona: Baja** **Fecha: 15-03-2019 - 16-03-2019**

Eje Temático: Recursos Naturales Y Ambiente

N°	Nombre Comunidad	Nombre de los Proyectos Priorizados	Costos Aproximados
1	Ojo De Agua	A Promover Plantaciones de árboles maderables	18,000.00
		B Promover plantaciones de árboles frutales	18,000.00
		C Promover concientización de animal en peligro de extinción	8,000.00
2	Agua Caliente y El Faro	A Ejecutar Reforestación de 500 plantas	5,000.00
		B Ejecutar capacitaciones sobre conservación del medio ambiente	10,000.00
		C Formar comité para protección de los animales	8,000.00
3	El Gramal	A Declarar zonas forestales	25,000.00
		B Reforestación para las áreas afectadas	18,000.00
		C	
4	El Carmen 1	A Reforestar y concientizar en la población	10,000.00
		B Reforestar y dragar el rio	10,000.00
		C Capacitaciones para conservar los bosques	10,000.00
5	Nueva Concepción Y Las Marías	A Plantación forestal	8,000.00
		B	
		C	
6	Villa Nueva Y Santa María	A Campaña de Reforestación	8,000.00
		B Reforestación para la quebrada de invierno	8,000.00
		C Reforestar y dragar el rio	30,000.00

(F-07)

Listado de Proyectos Priorizados de los Planes de Desarrollo de cada Comunidad por zonas y por eje temático.

Departamento: Choluteca **Municipio: El Triunfo** **Zona: Baja** **Fecha: 15-03-2019 - 16-03-2019**

Eje Temático: Recursos Naturales Y Ambiente

N°	Nombre Comunidad	Nombre de los Proyectos Priorizados	Costos Aproximados
7	Azacualpa	A- Reforestar los pozos que abastecen de agua la comunidad	8,000.00
		B -Reforestar y Dragar el Rio	8,000.00
		C - Reforestar y Concientizar en la población	8,000.00
8	EL Pilar O El Espino	A- Planificación forestal	18,000.00
		B	
		C	
9	Varsovia	A - Reforestación	18,000.00
		B -Plan de Conservación Forestal	18,000.00
		C	
10	La Coronada	A - Reforestación de la quebrada de invierno	18,000.00
		B	
		C	
11	Tierra Hueca	A - Plantar árboles maderables	18,000.00
		B - Promover el cuidado de animales	18,000.00
		C - Promover la Reforestación de la quebrada	10,000.00
12	Las Hormigas El Cedrito	A - Proyecto de reforestación	18,000.00
		B - Plan de conservación forestal	18,000.00
		C	

(F-07)

Listado de Proyectos Priorizados de los Planes de Desarrollo de cada Comunidad por zonas y por eje temático.

Departamento: Choluteca **Municipio: El Triunfo** **Zona: Baja** **Fecha: 15-03-2019 - 16-03-2019**

Eje Temático: Recursos Naturales Y Ambiente

N°	Nombre Comunidad	Nombre de los Proyectos Priorizados	Costos Aproximados
13	El Ángel	A - Reforestación	8,000.00
		B - Limpieza en la Comunidad (El Ángel)	8,000.00
		C -	
14	El Fortín	A - Construcción de Eco fogones	240,000.00
		B - Planificación Forestal	18,000.00
		C - Promover Campañas de Limpieza	18,000.00
15	Las Parcelas	A – Promover la Planificación Forestal	18,000.00
		B -	
		C -	
16	Carao Arriba	A - Construcción de Eco fogones	126,000.00
		B - Promover la importancia de los animales en la actualidad	10,000.00
		C -	
17	Carao Abajo	A - Construcción de Eco fogones	126.000.00
		B - Promover la importancia de los animales en la actualidad	10,000.00
		C -	
18	Colonias Unidas y Nuevo Cahuana	A - Campañas de Reforestación	8,000.00
		B -	
		C -	

(F-07)

Listado de Proyectos Priorizados de los Planes de Desarrollo de cada Comunidad por zonas y por eje temático.

Departamento: Choluteca **Municipio: El Triunfo** **Zona: Baja** **Fecha: 15-03-2019 - 16-03-2019**

Eje Temático: Recursos Naturales Y Ambiente

N°	Nombre Comunidad	Nombre de los Proyectos Priorizados	Costos Aproximados
19	EL Castaño , Dos Quebradas , Flor del Campo , Los Cerritos	A Promover campañas de reforestación	8,000.00
		B Promover la concientización de la quema de bosque	8,000.00
		C Declarar áreas Protegidas	8,000.00
20	Las Lajas	A Planificación Forestal	18,000.00
		B	
		C	
21	El Estribo	A Realizar Campañas de Reforestación y Concientización	8,000.00
		B	
		C	
22	Santa Catarina	A	
		B	
		C	
23	Loa Angelitos ,Santa Martha , 12 de Febrero	A Siembra de árboles frutales y maderables	8,000.00
		B Reforestar Zona protegida en los Angelitos (aguas termales)	8,000.00
		C Reforestar quebrada de invierno en Santa Martha	8,000.00
24	7 De Mayo	A Planificación Forestal	18,000.00
		B	
		C	

(F-07)

Listado de Proyectos Priorizados de los Planes de Desarrollo de cada Comunidad por zonas y por eje temático.

Departamento: Choluteca **Municipio: El Triunfo** **Zona: Baja** **Fecha: 15-03-2019 - 16-03-2019**

Eje Temático: Recursos Naturales y Ambiente

N°	Nombre Comunidad	Nombre de los Proyectos Priorizados	Costos Aproximados
25	Tres Piedras	A - Reforestación	8,000.00
		B -	
		C -	
26	Cacao Colon	A - Reforestación	8,000.00
		B -	
		C -	
27	La Cayuya , Las Crucitas	A- Promover Campañas de protección del medio ambiente	5,000.00
		B - Promover campañas de protección de animales	5,000.00
		C – Reforestación en el área de fuente de agua	5,000.00
28	La canoa	A Reforestación de las carreteras	5,000.00
		B -	
		C -	
		A -	
		B -	
		C -	
		A -	
		B -	
		C -	

(F-08)

Matriz para la priorización de ideas de Proyectos del Plan de Desarrollo Territorial

Departamento: Choluteca **Municipio: El Triunfo** **Zona: Baja** **Fecha: 15-03-2019 - 16-03-2019**

Eje Temático: Recursos Naturales **Lugar de Asamblea: Salón de la plaza centroamericana de la Paz**

CRITERIOS PARA PRIORIZACI0N	Ponde Ración	Ojo De Agua:			Agua Caliente Y El Faro:			El Gramal:			El Carmen 1:			Nueva Concepcion Las Marias:			Villa Nueva Y Santa Mira:		
		a	B	c	a	b	c	a	b	c	a	b	c	a	b	c	a	b	c
Criterio 1. Alcance de la idea del proyecto																			
• Resuelve el problema para una comunidad	1							1											
• Resuelve el problema para varias comunidades	2																		
• Resuelve el problema para todas las comunidades de la Zona Territorial	3			3															3
Criterio 2. Género/Grupos vulnerables																			
• La idea de proyecto propuesta no aligera la carga de trabajo de las mujeres/niños/etnias	1							1											
• La idea de proyecto propuesta alivia un poco la carga de trabajo de las mujeres/niños/etnias	2																		
• La idea de proyecto resuelve una necesidad sentida de las mujeres/niños/etnias	3			3															3
Criterio 3. Importancia del Proyecto																			
• El proyecto es aceptable (no daña el ambiente y favorece la inversión)	1							1											
• El proyecto es necesario (en virtud que contribuye con el desarrollo social y económico)	2			2															
• El proyecto es vital (porque la vida de la población depende de sus beneficios)	3																		3
Criterio 4. Número de beneficiarios que atiende																			
• El proyecto atiende menos de 300 beneficiarios	1							1											
• El proyecto atiende entre 300 y 1,000 Beneficiaries	2																		
• El proyecto atiende más de 1,000 beneficiarios	3			3															3
Puntos alcanzados				11				4											12

(F-08)

Matriz para la priorización de ideas de Proyectos del Plan de Desarrollo Territorial

Departamento: Choluteca **Municipio: El Triunfo** **Zona: Alta** **Fecha: 15-03-2019 - 16-03-2019**

Eje Temático: Recursos Naturales Y Ambiente **Lugar de Asamblea: Salón de la plaza centroamericana de la Paz**

CRITERIOS PARA PRIORIZACI0N	Ponde Ración	Azacualpa			El Pilar o El Espino			Varsovia			La Coronada			Tierra Hueca			Las Hormigas		
		a	B	c	a	b	c	a	b	c	a	b	c	a	b	c	a	b	c
Criterio 1. Alcance de la idea del proyecto																			
• Resuelve el problema para una comunidad	1														1		1		
• Resuelve el problema para varias comunidades	2	2	2	2	2			2	2		2								
• Resuelve el problema para todas las comunidades de la Zona Territorial	3													3		2			
Criterio 2. Género/Grupos vulnerables																			
• La idea de proyecto propuesta no aligera lacarga de trabajo de las mujeres/niños/etnias	1																		
• La idea de proyecto propuesta alivia un pocola carga de trabajo de las mujeres/niños/etnias	2	2	2	2	2			2	2		2			2	2	2	2		
• La idea de proyecto resuelve una necesidad sentida de las mujeres/niños/etnias	3																		
Criterio 3. Importancia del Proyecto																			
• El proyecto es aceptable (no daña el ambiente y favorece la inversión)	1	1	1		1			1	1		1								
• El proyecto es necesario (en virtud que contribuye con el desarrollo social y económico)	2			2											2	2	2		
• El proyecto es vital (porque la vida de la población depende de sus beneficios)	3													3					
Criterio 4. Número de beneficiarios que atiende																			
• El proyecto atiende menos de 300 beneficiarios	1																		
• El proyecto atiende entre 300 y 1,000 Beneficiaries	2	2	2														2		
• El proyecto atiende más de 1,000 beneficiarios	3			3	3			3	3	3				3	3	3			
Puntos alcanzados		7	7	9	8			7	7	7				11	8	9	7		

(F-08)

Matriz para la priorización de ideas de Proyectos del Plan de Desarrollo Territorial

Departamento: Choluteca **Municipio: El Triunfo** **Zona: Baja** **Fecha: 15-03-2019 - 16-03-2019**

Eje Temático: Recursos Naturales Y Ambiente **Lugar de Asamblea: Salón de la plaza centroamericana de la Paz**

CRITERIOS PARA PRIORIZACI0N	Ponde Ración	EL ANGEL			EL FORTIN			LAS PARCELAS			C ARAO ARRIBA			CARAO ABAJO			COL. UNIDAS		
		a	B	c	a	b	c	a	b	c	a	b	c	a	b	c	a	b	c
Criterio 1. Alcance de la idea del proyecto																			
• Resuelve el problema para una comunidad	1																		
• Resuelve el problema para varias comunidades	2																		
• Resuelve el problema para todas las comunidades de la Zona Territorial	3	3	3		3	3	3	3			3			3	3		3		
Criterio 2. Género/Grupos vulnerables																			
• La idea de proyecto propuesta no aligera la carga de trabajo de las mujeres/niños/etnias	1																		
• La idea de proyecto propuesta alivia un poco la carga de trabajo de las mujeres/niños/etnias	2																		
• La idea de proyecto resuelve una necesidad sentida de las mujeres/niños/etnias	3	3	3		3	3	3	3			3			3	3		3		
Criterio 3. Importancia del Proyecto																			
• El proyecto es aceptable (no daña el ambiente y favorece la inversión)	1																		
• El proyecto es necesario (en virtud que contribuye con el desarrollo social y económico)	2		2		2	2	2	2			2			2	2		2		
• El proyecto es vital (porque la vida de la población depende de sus beneficios)	3	3																	
Criterio 4. Número de beneficiarios que atiende																			
• El proyecto atiende menos de 300 beneficiarios	1																		
• El proyecto atiende entre 300 y 1,000 Beneficiaries	2	2			2						2			2					
• El proyecto atiende más de 1,000 beneficiarios	3		3			3	3	3							3		3		
Puntos alcanzados		11	11		10	11	11	11			10			10	11		11		

(F-08)

Matriz para la priorización de ideas de Proyectos del Plan de Desarrollo Territorial

Departamento: Choluteca **Municipio: El Triunfo** **Zona: Baja** **Fecha: 15-03-2019 - 16-03-2019**

Eje Temático: Recursos Naturales Y Ambiente **Lugar de Asamblea: Salón de la plaza centroamericana de la Paz**

CRITERIOS PARA PRIORIZACI0N	Ponde Ración	El Castaño			Las Lajas			El Estribo			Santa Catarina			Los Angelitos			7 de Mayo		
		a	B	c	a	b	c	a	b	c	a	b	c	a	b	c	a	b	c
Criterio 1. Alcance de la idea del proyecto																			
• Resuelve el problema para una comunidad	1				1			1								1	1		
• Resuelve el problema para varias comunidades	2	2	2	2											2				
• Resuelve el problema para todas las comunidades de la Zona Territorial	3													3					
Criterio 2. Género/Grupos vulnerables																			
• La idea de proyecto propuesta no aligera la carga de trabajo de las mujeres/niños/etnias	1																1		
• La idea de proyecto propuesta alivia un poco la carga de trabajo de las mujeres/niños/etnias	2	2	2		2									2	2			2	
• La idea de proyecto resuelve una necesidad sentida de las mujeres/niños/etnias	3													3	3	3			
Criterio 3. Importancia del Proyecto																			
• El proyecto es aceptable (no daña el ambiente y favorece la inversión)	1	1	1	1													1		
• El proyecto es necesario (en virtud que contribuye con el desarrollo social y económico)	2				2			2						2	2	2	2		
• El proyecto es vital (porque la vida de la población depende de sus beneficios)	3																		
Criterio 4. Número de beneficiarios que atiende																			
• El proyecto atiende menos de 300 beneficiarios	1																		
• El proyecto atiende entre 300 y 1,000 Beneficiaries	2	2	2	2	2			2							2	2	2		
• El proyecto atiende más de 1,000 beneficiarios	3													3					
Puntos alcanzados		6	6	6	7			7						11	9	8	7		

(F-08)

Matriz para la priorización de ideas de Proyectos del Plan de Desarrollo Territorial

Departamento: Choluteca **Municipio: El Triunfo** **Zona: Baja** **Fecha: 15-03-2019 - 16-03-2019**

Eje Temático: Recursos Naturales y Ambiente **Lugar de Asamblea: Salón de la plaza centroamericana de la Paz**

CRITERIOS PARA PRIORIZACI0N	Ponde Ración	TRES PIEDRAS			CACAO COLON			LA CAYUYA , LAS CRUCITAS			LA CANOA								
		a	B	c	a	b	c	a	b	c	a	b	c	a	b	c	a	b	c
Criterio 1. Alcance de la idea del proyecto																			
• Resuelve el problema para una comunidad	1																		
• Resuelve el problema para varias comunidades	2																		
• Resuelve el problema para todas las comunidades de la Zona Territorial	3	3			3						3								
Criterio 2. Género/Grupos vulnerables																			
• La idea de proyecto propuesta no aligera lacarga de trabajo de las mujeres/niños/etnias	1																		
• La idea de proyecto propuesta alivia un pocola carga de trabajo de las mujeres/niños/etnias	2																		
• La idea de proyecto resuelve una necesidad sentida de las mujeres/niños/etnias	3	3			3						3								
Criterio 3. Importancia del Proyecto																			
• El proyecto es aceptable (no daña el ambiente y favorece la inversión)	1																		
• El proyecto es necesario (en virtud que contribuye con el desarrollo social y económico)	2																		
• El proyecto es vital (porque la vida de la población depende de sus beneficios)	3	3			3						3								
Criterio 4. Número de beneficiarios que atiende																			
• El proyecto atiende menos de 300 beneficiarios	1																		
• El proyecto atiende entre 300 y 1,000 Beneficiaries	2																		
• El proyecto atiende más de 1,000 beneficiarios	3	3			3						3								
Puntos alcanzados		12			12						12								

(F-07)

Listado de Proyectos Priorizados de los Planes de Desarrollo de cada Comunidad por zonas y por eje temático.

Departamento: Choluteca **Municipio: El Triunfo** **Zona: Baja** **Fecha: 15-03-2019 - 16-03-2019**

Eje Temático: Grupos Vulnerables Tercera Edad

N°	Nombre Comunidad	Nombre de los Proyectos Priorizados	Costos Aproximados
1	Ojo De Agua	A Contrucion de un comedor para ancianos	260,000.00
		B	
		C	
2	Agua Caliente y El Faro	A	
		B	
		C	
3	El Gramal	A	
		B	
		C	
4	El Carmen 1	A Apoyar a la tercera edad con medicamentos	10,000.00
		B	
		C	
5	Nueva Concepción Y Las Marías	A	
		B	
		C	
6	Villa Nueva Y Santa María	A	
		B	
		C	

(F-07)

Listado de Proyectos Priorizados de los Planes de Desarrollo de cada Comunidad por zonas y por eje temático.

Departamento: Choluteca **Municipio: El Triunfo** **Zona: Baja** **Fecha: 15-03-2019 - 16-03-2019**

Eje Temático: Grupos Vulnerables Tercera edad

N°	Nombre Comunidad	Nombre de los Proyectos Priorizados	Costos Aproximados
7	Azacualpa	A	
		B	
		C	
8	EL Pilar O El Espino	A	
		B	
		C	
9	Varsovia	A	
		B	
		C	
10	La Coronada	A	
		B	
		C	
11	Tierra Hueca	A	
		B	
		C	
12	Las Hormigas El Cedrito	A	
		B	
		C	

(F-07)

Listado de Proyectos Priorizados de los Planes de Desarrollo de cada Comunidad por zonas y por eje temático.

Departamento: Choluteca **Municipio: El Triunfo** **Zona: Baja** **Fecha: 15-03-2019 - 16-03-2019**

Eje Temático: Grupo Vulnerable Tercera Edad

N°	Nombre Comunidad	Nombre de los Proyectos Priorizados	Costos Aproximados
13	El Ángel	A -	
		B -	
		C-	
14	El Fortín	A -	
		B -	
		C -	
15	Las Parcelas	A –	
		B	
		C	
16	Carao Arriba	A -Realizar Campañas Medicas y Dotar de Medicamentos a las personas	20,000.00
		B-	
		C-	
17	Carao Abajo	A - Realizar Campañas Medicas y Dotar de medicamentos a las personas	20,000.00
		B-	
		C	
		B -	
		C -	

(F-07)

Listado de Proyectos Priorizados de los Planes de Desarrollo de cada Comunidad por zonas y por eje temático.

Departamento: Choluteca **Municipio: El Triunfo** **Zona: Baja** **Fecha: 15-03-2019 - 16-03-2019**

Eje Temático: Grupo Vulnerable Tercera Edad

N°	Nombre Comunidad	Nombre de los Proyectos Priorizados	Costos Aproximados
19	EL Castaño , Dos Quebradas , Flor del Campo , Los Cerritos	A	
		B	
		C	
20	Las Lajas	A Dotar Bonos para personas de la Tercera Edad	17,000.00
		B	
		C	
21	El Estribo	A Creación de un Programa de Nutrición y Alimentación	12,000.00
		B	
		C	
22	Santa Catarina	A	
		B	
		C	
23	Loa Angelitos ,Santa Martha , 12 de Febrero	A	
		B	
		C	
24	7 De Mayo	A Dotar Bonos para Personas de la Tercera edad	17,000.00
		B	
		C	

(F-07)

Listado de Proyectos Priorizados de los Planes de Desarrollo de cada Comunidad por zonas y por eje temático.

Departamento: Choluteca **Municipio: El Triunfo** **Zona: Baja** **Fecha: 15-03-2019 - 16-03-2019**

Eje Temático: Grupos Vulnerables Tercera Edad

N°	Nombre Comunidad	Nombre de los Proyectos Priorizados	Costos Aproximados
25	Tres Piedras	A - Apoyo integral a la tercera edad	25,000.00
		B -	
		C -	
26	Cacao Colon	A -	
		B -	
		C -	
27	La Cayuya , Las Crucitas	A Apoyo integral al adulto mayor	10,000.00
		B -	
		C -	
28	La canoa	A	
		B -	
		C -	
		A -	
		B -	
		C -	
		A -	
		B -	
		C -	

(F-08)

Matriz para la priorización de ideas de Proyectos del Plan de Desarrollo Territorial

Departamento: Choluteca **Municipio: El Triunfo** **Zona: Baja** **Fecha: 15-03-2019 - 16-03-2019**

Eje Temático: Grupos Vulnerables Tercera Edad **Lugar de Asamblea: Salón de la plaza centroamericana de la Paz**

CRITERIOS PARA PRIORIZACI0N	Ponde Ración	Ojo De Agua:			Agua Caliente Y El Faro:			El Gramal:			El Carmen 1:			Nueva Concepcion Las Marias:			Villa Nueva Y Santa Mira:		
		a	B	c	a	b	c	a	b	c	a	b	c	a	b	c	a	b	c
Criterio 1. Alcance de la idea del proyecto																			
• Resuelve el problema para una comunidad	1										1								
• Resuelve el problema para varias comunidades	2																		
• Resuelve el problema para todas las comunidades de la Zona Territorial	3			3															
Criterio 2. Género/Grupos vulnerables																			
• La idea de proyecto propuesta no aligera la carga de trabajo de las mujeres/niños/etnias	1										1								
• La idea de proyecto propuesta alivia un poco la carga de trabajo de las mujeres/niños/etnias	2																		
• La idea de proyecto resuelve una necesidad sentida de las mujeres/niños/etnias	3			3															
Criterio 3. Importancia del Proyecto																			
• El proyecto es aceptable (no daña el ambiente y favorece la inversión)	1										1								
• El proyecto es necesario (en virtud que contribuye con el desarrollo social y económico)	2			2															
• El proyecto es vital (porque la vida de la población depende de sus beneficios)	3																		
Criterio 4. Número de beneficiarios que atiende																			
• El proyecto atiende menos de 300 beneficiarios	1										1								
• El proyecto atiende entre 300 y 1,000 Beneficiaries	2																		
• El proyecto atiende más de 1,000 beneficiarios	3			3															
Puntos alcanzados				11							4								

(F-8)

Matriz para la priorización de ideas de Proyectos del Plan de Desarrollo Territorial

Departamento: Choluteca **Municipio: El Triunfo** **Zona: Alta** **Fecha: 15-03-2019 - 16-03-2019**

Eje Temático: Grupo Vulnerable Tercera Edad **Lugar de Asamblea: Salón de la plaza centroamericana de la Paz**

CRITERIOS PARA PRIORIZACI0N	Ponde Ración	Azacualpa			El Pilar O E l Espino			Varsovia			La Coronada			Tierra Hueca			Las Hormigas		
		a	B	c	a	b	c	a	b	c	a	b	c	a	b	c	a	b	c
Criterio 1. Alcance de la idea del proyecto																			
• Resuelve el problema para una comunidad	1																		
• Resuelve el problema para varias comunidades	2																		
• Resuelve el problema para todas las comunidades de la Zona Territorial	3																		
Criterio 2. Género/Grupos vulnerables																			
• La idea de proyecto propuesta no aligera lacarga de trabajo de las mujeres/niños/etnias	1																		
• La idea de proyecto propuesta alivia un pocola carga de trabajo de las mujeres/niños/etnias	2																		
• La idea de proyecto resuelve una necesidad sentida de las mujeres/niños/etnias	3																		
Criterio 3. Importancia del Proyecto																			
• El proyecto es aceptable (no daña el ambiente y favorece la inversión)	1																		
• El proyecto es necesario (en virtud que contribuye con el desarrollo social y económico)	2																		
• El proyecto es vital (porque la vida de la población depende de sus beneficios)	3																		
Criterio 4. Número de beneficiarios que atiende																			
• El proyecto atiende menos de 300 beneficiarios	1																		
• El proyecto atiende entre 300 y 1,000 Beneficiaries	2																		
• El proyecto atiende más de 1,000 beneficiarios	3																		
Puntos alcanzados																			

(F-08)

Matriz para la priorización de ideas de Proyectos del Plan de Desarrollo Territorial

Departamento: Choluteca **Municipio: El Triunfo** **Zona: Baja** **Fecha: 15-03-2019 - 16-03-2019**

Eje Temático: Grupo Vulnerables Tercera Edad **Lugar de Asamblea: Salón de la plaza centroamericana de la Paz**

CRITERIOS PARA PRIORIZACI0N	Ponde Ración	EL ANGEL			EL FORTIN			LAS PARCELAS			C ARAO ARRIBA			CARAO ABAJO			COL. UNIDAS		
		a	B	c	a	b	c	a	b	c	a	b	c	a	b	c	a	b	c
Criterio 1. Alcance de la idea del proyecto																			
• Resuelve el problema para una comunidad	1																		
• Resuelve el problema para varias comunidades	2																		
• Resuelve el problema para todas las comunidades de la Zona Territorial	3										3			3					
Criterio 2. Género/Grupos vulnerables																			
• La idea de proyecto propuesta no aligera la carga de trabajo de las mujeres/niños/etnias	1																		
• La idea de proyecto propuesta alivia un poco la carga de trabajo de las mujeres/niños/etnias	2																		
• La idea de proyecto resuelve una necesidad sentida de las mujeres/niños/etnias	3										3			3					
Criterio 3. Importancia del Proyecto																			
• El proyecto es aceptable (no daña el ambiente y favorece la inversión)	1																		
• El proyecto es necesario (en virtud que contribuye con el desarrollo social y económico)	2																		
• El proyecto es vital (porque la vida de la población depende de sus beneficios)	3										3			3					
Criterio 4. Número de beneficiarios que atiende																			
• El proyecto atiende menos de 300 beneficiarios	1																		
• El proyecto atiende entre 300 y 1,000 Beneficiaries	2																		
• El proyecto atiende más de 1,000 beneficiarios	3										3			3					
Puntos alcanzados											12			12					

(F-08)

Matriz para la priorización de ideas de Proyectos del Plan de Desarrollo Territorial

Departamento: Choluteca **Municipio: El Triunfo** **Zona: Baja** **Fecha: 15-03-2019 - 16-03-2019**

Eje Temático: Grupo Vulnerable Tercera Edad **Lugar de Asamblea: Salón de la plaza centroamericana de la Paz**

CRITERIOS PARA PRIORIZACI0N	Ponde Ración	El Castaño			Las Lajas			El Estribo			Santa Catarina			Los Angelitos			7 de Mayo		
		a	B	c	a	b	c	a	b	c	a	b	c	a	b	c	a	b	c
Criterio 1. Alcance de la idea del proyecto																			
• Resuelve el problema para una comunidad	1																		
• Resuelve el problema para varias comunidades	2							2									2		
• Resuelve el problema para todas las comunidades de la Zona Territorial	3				3														
Criterio 2. Género/Grupos vulnerables																			
• La idea de proyecto propuesta no aligera la carga de trabajo de las mujeres/niños/etnias	1																		
• La idea de proyecto propuesta alivia un poco la carga de trabajo de las mujeres/niños/etnias	2							2									2		
• La idea de proyecto resuelve una necesidad sentida de las mujeres/niños/etnias	3				3														
Criterio 3. Importancia del Proyecto																			
• El proyecto es aceptable (no daña el ambiente y favorece la inversión)	1																		
• El proyecto es necesario (en virtud que contribuye con el desarrollo social y económico)	2				2			2									2		
• El proyecto es vital (porque la vida de la población depende de sus beneficios)	3																		
Criterio 4. Número de beneficiarios que atiende																			
• El proyecto atiende menos de 300 beneficiarios	1																		
• El proyecto atiende entre 300 y 1,000 Beneficiaries	2							2									2		
• El proyecto atiende más de 1,000 beneficiarios	3				3														
Puntos alcanzados					11			8									8		

(F-08)

Matriz para la priorización de ideas de Proyectos del Plan de Desarrollo Territorial

Departamento: Choluteca **Municipio: El Triunfo** **Zona: Baja** **Fecha: 15-03-2019 - 16-03-2019**

Eje Temático: Grupo Vulnerable Tercera Edad **Lugar de Asamblea: Salón de la plaza centroamericana de la Paz**

CRITERIOS PARA PRIORIZACI0N	Ponde Ración	TRES PIEDRAS			CACAO COLON			LA CAYUYA , LAS CRUCITAS			LA CANOA								
		a	B	c	a	b	c	a	b	c	a	b	c	a	b	c	a	b	c
Criterio 1. Alcance de la idea del proyecto																			
• Resuelve el problema para una comunidad	1																		
• Resuelve el problema para varias comunidades	2																		
• Resuelve el problema para todas las comunidades de la Zona Territorial	3	3						3											
Criterio 2. Género/Grupos vulnerables																			
• La idea de proyecto propuesta no aligera la carga de trabajo de las mujeres/niños/etnias	1																		
• La idea de proyecto propuesta alivia un poco la carga de trabajo de las mujeres/niños/etnias	2																		
• La idea de proyecto resuelve una necesidad sentida de las mujeres/niños/etnias	3	3						3											
Criterio 3. Importancia del Proyecto																			
• El proyecto es aceptable (no daña el ambiente y favorece la inversión)	1																		
• El proyecto es necesario (en virtud que contribuye con el desarrollo social y económico)	2	2						2											
• El proyecto es vital (porque la vida de la población depende de sus beneficios)	3																		
Criterio 4. Número de beneficiarios que atiende																			
• El proyecto atiende menos de 300 beneficiarios	1																		
• El proyecto atiende entre 300 y 1,000 Beneficiaries	2	2						2											
• El proyecto atiende más de 1,000 beneficiarios	3																		
Puntos alcanzados		10						10											

(F-07)

Listado de Proyectos Priorizados de los Planes de Desarrollo de cada Comunidad por zonas y por eje temático.

Departamento: Choluteca **Municipio: El Triunfo** **Zona: Baja** **Fecha: 15-03-2019 - 16-03-2019**

Eje Temático: Grupos Vulnerables Niñez Y Juventud

N°	Nombre Comunidad	Nombre de los Proyectos Priorizados	Costos Aproximados
1	Ojo De Agua	A Promover capacitaciones	18,000.00
		B parque recreativo	450,000.00
		C construcción de un comedor infantil	500,000.00
2	Agua Caliente y El Faro	A	
		B	
		C	
3	El Gramal	A	
		B	
		C	
4	El Carmen 1	A Crear Centros recreativos para niños	320,000.00
		B Realizar centros de manualidades	8,000.00
		C	
5	Nueva Concepción Y Las Marías	A	
		B	
		C	
6	Villa Nueva Y Santa María	A	
		B	
		C	

(F-07)

Listado de Proyectos Priorizados de los Planes de Desarrollo de cada Comunidad por zonas y por eje temático.

Departamento: Choluteca **Municipio: El Triunfo** **Zona: Baja** **Fecha: 15-03-2019 - 16-03-2019**

Eje Temático: Grupos Vulnerables Niñez y Juventud

N°	Nombre Comunidad	Nombre de los Proyectos Priorizados	Costos Aproximados
7	Azacualpa	A	
		B	
		C	
8	EL Pilar O El Espino	A	
		B	
		C	
9	Varsovia	A	
		B	
		C	
10	La Coronada	A	
		B	
		C	
11	Tierra Hueca	A	
		B	
		C	
12	Las Hormigas El Cedrito	A	
		B	
		C	

(F-07)

Listado de Proyectos Priorizados de los Planes de Desarrollo de cada Comunidad por zonas y por eje temático.

Departamento: Choluteca **Municipio: El Triunfo** **Zona: Baja** **Fecha: 15-03-2019 - 16-03-2019**

Eje Temático: Grupo Vulnerable Juventud

N°	Nombre Comunidad	Nombre de los Proyectos Priorizados	Costos Aproximados
13	El Ángel	A -	
		B -	
		C -	
14	El Fortín	A -	
		B -	
		C -	
15	Las Parcelas	A –	
		B -	
		C -	
16	Carao Arriba	A -	
		B -	
		C -	
17	Carao Abajo	A -	
		B -	
		C -	
18	Colonias Unidas y Nuevo Cahuana	A -	
		B -	
		C -	

(F-07)

Listado de Proyectos Priorizados de los Planes de Desarrollo de cada Comunidad por zonas y por eje temático.

Departamento: Choluteca **Municipio: El Triunfo** **Zona: Baja** **Fecha: 15-03-2019 - 16-03-2019**

Eje Temático: Grupo Vulnerable Juventud

N°	Nombre Comunidad	Nombre de los Proyectos Priorizados	Costos Aproximados
19	EL Castaño , Dos Quebradas , Flor del Campo , Los Cerritos	A	
		B	
		C	
20	Las Lajas	A Capacitación y Talleres	8,000.00
		B	
		C	
21	El Estribo	A Construcción de un Taller de aprendizaje de Manualidades	320,000.00
		B Mejoramiento al campo de Fútbol	70,000.00
		C Construcción de áreas de recreación infantil	120,000.00
22	Santa Catarina	A	
		B	
		C	
23	Loa Angelitos ,Santa Martha , 12 de Febrero	A	
		B	
		C	
24	7 De Mayo	A Capacitación sobre prevención del consumo de alcohol	8,000.00
		B	
		C	

(F-07)

Listado de Proyectos Priorizados de los Planes de Desarrollo de cada Comunidad por zonas y por eje temático.

Departamento: Choluteca **Municipio: El Triunfo** **Zona: Baja** **Fecha: 15-03-2019 - 16-03-2019**

Eje Temático: Grupo Vulnerable Niñez Y Juventud

N°	Nombre Comunidad	Nombre de los Proyectos Priorizados	Costos Aproximados
25	Tres Piedras	A -	
		B -	
		C -	
26	Cacao Colon	A -	
		B -	
		C -	
27	La Cayuya , Las Crucitas	A -Promover valores cívicos y morales	5,000.00
		B -	
		C -	
28	La canoa	A	
		B -	
		C -	
		A -	
		B -	
		C -	
		A -	
		B -	
		C -	

(F-08)

Matriz para la priorización de ideas de Proyectos del Plan de Desarrollo Territorial

Departamento: Choluteca **Municipio: El Triunfo** **Zona: Baja** **Fecha: 15-03-2019 - 16-03-2019**

Eje Temático: Grupos Vulnerables Niñez Y Juventud **Lugar de Asamblea: Salón de la plaza centroamericana de la Paz**

CRITERIOS PARA PRIORIZACI0N	Ponde Ración	Ojo De Agua:			Agua Caliente Y El Faro:			El Gramal:			El Carmen 1:			Nueva Concepcion Las Marias:			Villa Nueva Y Santa Mira:		
		a	B	c	a	b	c	a	b	c	a	b	c	a	b	c	a	b	c
Criterio 1. Alcance de la idea del proyecto																			
• Resuelve el problema para una comunidad	1			1								1							
• Resuelve el problema para varias comunidades	2																		
• Resuelve el problema para todas las comunidades de la Zona Territorial	3										3								
Criterio 2. Género/Grupos vulnerables																			
• La idea de proyecto propuesta no aligera lacarga de trabajo de las mujeres/niños/etnias	1											1							
• La idea de proyecto propuesta alivia un pocola carga de trabajo de las mujeres/niños/etnias	2			2															
• La idea de proyecto resuelve una necesidad sentida de las mujeres/niños/etnias	3										3								
Criterio 3. Importancia del Proyecto																			
• El proyecto es aceptable (no daña el ambiente y favorece la inversión)	1			1							1	1							
• El proyecto es necesario (en virtud que contribuye con el desarrollo social y económico)	2																		
• El proyecto es vital (porque la vida de la población depende de sus beneficios)	3																		
Criterio 4. Número de beneficiarios que atiende																			
• El proyecto atiende menos de 300 beneficiarios	1			1								1							
• El proyecto atiende entre 300 y 1,000 Beneficiaries	2																		
• El proyecto atiende más de 1,000 beneficiarios	3										3								
Puntos alcanzados				5							10	4							

(F-08)

Matriz para la priorización de ideas de Proyectos del Plan de Desarrollo Territorial

Departamento: Choluteca **Municipio: El Triunfo** **Zona: Alta** **Fecha: 15-03-2019 - 16-03-2019**

Eje Temático: Grupo Vulnerable Niñez Y Juventud **Lugar de Asamblea: Salón de la plaza centroamericana de la Paz**

CRITERIOS PARA PRIORIZACI0N	Ponde Ración	Azacualpa			El Pilar O El Espino			Varsovia			La Coronada			Tierra Hueca			Las Hormigas		
		a	B	c	a	b	c	a	b	c	a	b	c	a	b	c	a	b	c
Criterio 1. Alcance de la idea del proyecto																			
• Resuelve el problema para una comunidad	1																		
• Resuelve el problema para varias comunidades	2																		
• Resuelve el problema para todas las comunidades de la Zona Territorial	3																		
Criterio 2. Género/Grupos vulnerables																			
• La idea de proyecto propuesta no aligera lacarga de trabajo de las mujeres/niños/etnias	1																		
• La idea de proyecto propuesta alivia un pocola carga de trabajo de las mujeres/niños/etnias	2																		
• La idea de proyecto resuelve una necesidad sentida de las mujeres/niños/etnias	3																		
Criterio 3. Importancia del Proyecto																			
• El proyecto es aceptable (no daña el ambiente y favorece la inversión)	1																		
• El proyecto es necesario (en virtud que contribuye con el desarrollo social y económico)	2																		
• El proyecto es vital (porque la vida de la población depende de sus beneficios)	3																		
Criterio 4. Número de beneficiarios que atiende																			
• El proyecto atiende menos de 300 beneficiarios	1																		
• El proyecto atiende entre 300 y 1,000 Beneficiaries	2																		
• El proyecto atiende más de 1,000 beneficiarios	3																		
Puntos alcanzados																			

(F-08)

Matriz para la priorización de ideas de Proyectos del Plan de Desarrollo Territorial

Departamento: Choluteca **Municipio: El Triunfo** **Zona: Baja** **Fecha: 15-03-2019 - 16-03-2019**

Eje Temático: Grupo Vulnerable Juventud **Lugar de Asamblea: Salón de la plaza centroamericana de la Paz**

CRITERIOS PARA PRIORIZACI0N	Ponde Ración	EL ANGEL			EL FORTIN			LAS PARCELAS			C ARAO ARRIBA			CARAO ABAJO			COL. UNIDAS		
		a	B	c	a	b	c	a	b	c	a	b	c	a	b	c	a	b	c
Criterio 1. Alcance de la idea del proyecto																			
• Resuelve el problema para una comunidad	1																		
• Resuelve el problema para varias comunidades	2																		
• Resuelve el problema para todas las comunidades de la Zona Territorial	3																		
Criterio 2. Género/Grupos vulnerables																			
• La idea de proyecto propuesta no aligera la carga de trabajo de las mujeres/niños/etnias	1																		
• La idea de proyecto propuesta alivia un poco la carga de trabajo de las mujeres/niños/etnias	2																		
• La idea de proyecto resuelve una necesidad sentida de las mujeres/niños/etnias	3																		
Criterio 3. Importancia del Proyecto																			
• El proyecto es aceptable (no daña el ambiente y favorece la inversión)	1																		
• El proyecto es necesario (en virtud que contribuye con el desarrollo social y económico)	2																		
• El proyecto es vital (porque la vida de la población depende de sus beneficios)	3																		
Criterio 4. Número de beneficiarios que atiende																			
• El proyecto atiende menos de 300 beneficiarios	1																		
• El proyecto atiende entre 300 y 1,000 Beneficiaries	2																		
• El proyecto atiende más de 1,000 beneficiarios	3																		
Puntos alcanzados																			

(F-08)

Matriz para la priorización de ideas de Proyectos del Plan de Desarrollo Territorial

Departamento: Choluteca **Municipio: El Triunfo** **Zona: Baja** **Fecha: 15-03-2019 - 16-03-2019**

Eje Temático: Grupo Vulnerables Juventud **Lugar de Asamblea: Salón de la plaza centroamericana de la Paz**

CRITERIOS PARA PRIORIZACI0N	Ponde Ración	El Castaño			Las Lajas			El Estribo			Santa CATARINA			Los Angelitos			7 de Mayo		
		a	B	c	a	b	c	a	b	c	a	b	c	a	b	c	a	b	c
Criterio 1. Alcance de la idea del proyecto																			
• Resuelve el problema para una comunidad	1								1	1									
• Resuelve el problema para varias comunidades	2				2												2		
• Resuelve el problema para todas las comunidades de la Zona Territorial	3							3											
Criterio 2. Género/Grupos vulnerables																			
• La idea de proyecto propuesta no aligera la carga de trabajo de las mujeres/niños/etnias	1																		
• La idea de proyecto propuesta alivia un poco la carga de trabajo de las mujeres/niños/etnias	2				2				2	2							2		
• La idea de proyecto resuelve una necesidad sentida de las mujeres/niños/etnias	3							3											
Criterio 3. Importancia del Proyecto																			
• El proyecto es aceptable (no daña el ambiente y favorece la inversión)	1																		
• El proyecto es necesario (en virtud que contribuye con el desarrollo social y económico)	2				2			2	2	2							2		
• El proyecto es vital (porque la vida de la población depende de sus beneficios)	3																		
Criterio 4. Número de beneficiarios que atiende																			
• El proyecto atiende menos de 300 beneficiarios	1																		
• El proyecto atiende entre 300 y 1,000 Beneficiaries	2																		
• El proyecto atiende más de 1,000 beneficiarios	3				3			3	2	2							3		
Puntos alcanzados					9			11	7	7							9		

(F-08)

Matriz para la priorización de ideas de Proyectos del Plan de Desarrollo Territorial

Departamento: Choluteca **Municipio: El Triunfo** **Zona: Baja** **Fecha: 15-03-2019 - 16-03-2019**

Eje Temático: Grupo Vulnerable Niñez Y Juventud **Lugar de Asamblea: Salón de la plaza centroamericana de la Paz**

CRITERIOS PARA PRIORIZACI0N	Ponde Ración	TRES PIEDRAS			CACAO COLON			LA CAYUYA , LAS CRUCITAS			LA CANOA								
		a	B	c	a	b	c	a	b	c	a	b	c	a	b	c	a	b	c
Criterio 1. Alcance de la idea del proyecto																			
• Resuelve el problema para una comunidad	1																		
• Resuelve el problema para varias comunidades	2																		
• Resuelve el problema para todas las comunidades de la Zona Territorial	3							3											
Criterio 2. Género/Grupos vulnerables																			
• La idea de proyecto propuesta no aligera la carga de trabajo de las mujeres/niños/etnias	1																		
• La idea de proyecto propuesta alivia un poco la carga de trabajo de las mujeres/niños/etnias	2																		
• La idea de proyecto resuelve una necesidad sentida de las mujeres/niños/etnias	3							3											
Criterio 3. Importancia del Proyecto																			
• El proyecto es aceptable (no daña el ambiente y favorece la inversión)	1																		
• El proyecto es necesario (en virtud que contribuye con el desarrollo social y económico)	2																		
• El proyecto es vital (porque la vida de la población depende de sus beneficios)	3							3											
Criterio 4. Número de beneficiarios que atiende																			
• El proyecto atiende menos de 300 beneficiarios	1																		
• El proyecto atiende entre 300 y 1,000 Beneficiaries	2																		
• El proyecto atiende más de 1,000 beneficiarios	3							3											
Puntos alcanzados								12											

(F-07)

Listado de Proyectos Priorizados de los Planes de Desarrollo de cada Comunidad por zonas y por eje temático.

Departamento: Choluteca **Municipio: El Triunfo** **Zona: Baja** **Fecha: 15-03-2019 - 16-03-2019**

Eje Temático: Grupos Vulnerables Mujeres

N°	Nombre Comunidad	Nombre de los Proyectos Priorizados	Costos Aproximados
1	Ojo De Agua	A Promover capacitaciones o talleres de oficios	18,000.00
		B	
		C	
2	Agua Caliente y El Faro	A Formar grupo d mujeres para crianza de animales	150,000.00
		B	
		C	
3	El Gramal	A	
		B	
		C	
4	El Carmen 1	A Brindar talleres	8,000.00
		B	
		C	
5	Nueva Concepción Y Las Marías	A	
		B	
		C	
6	Villa Nueva Y Santa María	A	
		B	
		C	

(F-07)

Listado de Proyectos Priorizados de los Planes de Desarrollo de cada Comunidad por zonas y por eje temático.

Departamento: Choluteca **Municipio: El Triunfo** **Zona: Baja** **Fecha: 15-03-2019 - 16-03-2019**

Eje Temático: Grupos Vulnerables Niñez y Juventud

N°	Nombre Comunidad	Nombre de los Proyectos Priorizados	Costos Aproximados
7	Azacualpa	A	
		B	
		C	
8	EL Pilar O El Espino	A	
		B	
		C	
9	Varsovia	A	
		B	
		C	
10	La Coronada	A	
		B	
		C	
11	Tierra Hueca	A	
		B	
		C	
12	Las Hormigas El Cedrito	A	
		B	
		C	

(F-07)

Listado de Proyectos Priorizados de los Planes de Desarrollo de cada Comunidad por zonas y por eje temático.

Departamento: Choluteca **Municipio: El Triunfo** **Zona: Baja** **Fecha: 15-03-2019 - 16-03-2019**

Eje Temático: Grupo Vulnerable Mujeres

N°	Nombre Comunidad	Nombre de los Proyectos Priorizados	Costos Aproximados
13	El Ángel	A - Talleres de costura	5,000.00
		B -	
		C -	
14	El Fortín	A -	
		B -	
		C -	
15	Las Parcelas	A –	
		B -	
		C -	
16	Carao Arriba	A -	
		B -	
		C-	
17	Carao Abajo	A -	
		B -	
		C -	
18	Colonias Unidas y Nuevo Cahuana	A -	
		B -	
		C -	

(F-07)

Listado de Proyectos Priorizados de los Planes de Desarrollo de cada Comunidad por zonas y por eje temático.

Departamento: Choluteca **Municipio: El Triunfo** **Zona: Baja** **Fecha: 15-03-2019 - 16-03-2019**

Eje Temático: Grupo Vulnerable Mujeres

N°	Nombre Comunidad	Nombre de los Proyectos Priorizados	Costos Aproximados
19	EL Castaño , Dos Quebradas , Flor del Campo , Los Cerritos	A	
		B	
		C	
20	Las Lajas	A Talleres de Oficio y Emprendimiento	8,000.00
		B	
		C	
21	El Estribo	A Crear una Cooperativa	12,000.00
		B	
		C	
22	Santa Catarina	A	
		B	
		C	
23	Loa Angelitos ,Santa Martha , 12 de Febrero	A	
		B	
		C	
24	7 De Mayo	A Talleres de Oficio y Emprendimiento	8,000.00
		B	
		C	

(F-07)

Listado de Proyectos Priorizados de los Planes de Desarrollo de cada Comunidad por zonas y por eje temático.

Departamento: Choluteca **Municipio: El Triunfo** **Zona: Baja** **Fecha: 15-03-2019 - 16-03-2019**

Eje Temático: Grupo Vulnerable Mujeres

N°	Nombre Comunidad	Nombre de los Proyectos Priorizados	Costos Aproximados
25	Tres Piedras	A -	
		B -	
		C -	
26	Cacao Colon	A -	
		B -	
		C -	
27	La Cayuya , Las Crucitas	A- Ejecutar Orientación Psicológica a Mujeres	5,000.00
		B -	
		C -	
28	La Canoa	A	
		B -	
		C-	
		A -	
		B -	
		C -	
		A -	
		B -	
		C -	

(F-08)

Matriz para la priorización de ideas de Proyectos del Plan de Desarrollo Territorial

Departamento: Choluteca **Municipio: El Triunfo** **Zona: Baja** **Fecha: 15-03-2019 - 16-03-2019**

Eje Temático: Grupos Vulnerables Mujeres **Lugar de Asamblea: Salón de la plaza centroamericana de la Paz**

CRITERIOS PARA PRIORIZACI0N	Ponde Ración	Ojo De Agua:			Agua Caliente Y El Faro:			El Gramal:			El Carmen 1:			Nueva Concepcion Las Marias:			Villa Nueva Y Santa Mira:		
		a	B	c	a	b	c	a	b	c	a	b	c	a	b	c	a	b	c
Criterio 1. Alcance de la idea del proyecto																			
• Resuelve el problema para una comunidad	1																		
• Resuelve el problema para varias comunidades	2	2																	
• Resuelve el problema para todas las comunidades de la Zona Territorial	3						3												
Criterio 2. Género/Grupos vulnerables																			
• La idea de proyecto propuesta no aligera la carga de trabajo de las mujeres/niños/etnias	1																		
• La idea de proyecto propuesta alivia un poco la carga de trabajo de las mujeres/niños/etnias	2	2																	
• La idea de proyecto resuelve una necesidad sentida de las mujeres/niños/etnias	3						3												
Criterio 3. Importancia del Proyecto																			
• El proyecto es aceptable (no daña el ambiente y favorece la inversión)	1	1					1												
• El proyecto es necesario (en virtud que contribuye con el desarrollo social y económico)	2																		
• El proyecto es vital (porque la vida de la población depende de sus beneficios)	3																		
Criterio 4. Número de beneficiarios que atiende																			
• El proyecto atiende menos de 300 beneficiarios	1	1																	
• El proyecto atiende entre 300 y 1,000 Beneficiaries	2																		
• El proyecto atiende más de 1,000 beneficiarios	3						3												
Puntos alcanzados		6					10												

(F-08)

Matriz para la priorización de ideas de Proyectos del Plan de Desarrollo Territorial

Departamento: Choluteca **Municipio: El Triunfo** **Zona: Alta** **Fecha: 15-03-2019 - 16-03-2019**

Eje Temático: Grupo Vulnerable Mujeres **Lugar de Asamblea: Salón de la plaza centroamericana de la Paz**

CRITERIOS PARA PRIORIZACI0N	Ponde Ración	Azacualpa			El Pilar o El Espino			Varsovia			La Coronada			Tierra HUECA			Las Hormigas		
		a	B	c	a	b	c	a	b	c	a	b	c	a	b	c	a	b	c
Criterio 1. Alcance de la idea del proyecto																			
• Resuelve el problema para una comunidad	1																		
• Resuelve el problema para varias comunidades	2																		
• Resuelve el problema para todas las comunidades de la Zona Territorial	3																		
Criterio 2. Género/Grupos vulnerables																			
• La idea de proyecto propuesta no aligera la carga de trabajo de las mujeres/niños/etnias	1																		
• La idea de proyecto propuesta alivia un poco la carga de trabajo de las mujeres/niños/etnias	2																		
• La idea de proyecto resuelve una necesidad sentida de las mujeres/niños/etnias	3																		
Criterio 3. Importancia del Proyecto																			
• El proyecto es aceptable (no daña el ambiente y favorece la inversión)	1																		
• El proyecto es necesario (en virtud que contribuye con el desarrollo social y económico)	2																		
• El proyecto es vital (porque la vida de la población depende de sus beneficios)	3																		
Criterio 4. Número de beneficiarios que atiende																			
• El proyecto atiende menos de 300 beneficiarios	1																		
• El proyecto atiende entre 300 y 1,000 Beneficiaries	2																		
• El proyecto atiende más de 1,000 beneficiarios	3																		
Puntos alcanzados																			

(F-08)

Matriz para la priorización de ideas de Proyectos del Plan de Desarrollo Territorial

Departamento: Choluteca **Municipio: El Triunfo** **Zona: Baja** **Fecha: 15-03-2019 - 16-03-2019**

Eje Temático: Grupo Vulnerable Mujeres **Lugar de Asamblea: Salón de la plaza centroamericana de la Paz**

CRITERIOS PARA PRIORIZACI0N	Ponde Ración	EL ANGEL			EL FORTIN			LAS PARCELAS			C ARAO ARRIBA			CARAO ABAJO			COL. UNIDAS		
		a	B	c	a	b	c	a	b	c	a	b	c	a	b	c	a	b	c
Criterio 1. Alcance de la idea del proyecto																			
• Resuelve el problema para una comunidad	1																		
• Resuelve el problema para varias comunidades	2																		
• Resuelve el problema para todas las comunidades de la Zona Territorial	3	3																	
Criterio 2. Género/Grupos vulnerables																			
• La idea de proyecto propuesta no aligera la carga de trabajo de las mujeres/niños/etnias	1																		
• La idea de proyecto propuesta alivia un poco la carga de trabajo de las mujeres/niños/etnias	2																		
• La idea de proyecto resuelve una necesidad sentida de las mujeres/niños/etnias	3	3																	
Criterio 3. Importancia del Proyecto																			
• El proyecto es aceptable (no daña el ambiente y favorece la inversión)	1																		
• El proyecto es necesario (en virtud que contribuye con el desarrollo social y económico)	2	2																	
• El proyecto es vital (porque la vida de la población depende de sus beneficios)	3																		
Criterio 4. Número de beneficiarios que atiende																			
• El proyecto atiende menos de 300 beneficiarios	1																		
• El proyecto atiende entre 300 y 1,000 Beneficiaries	2	2																	
• El proyecto atiende más de 1,000 beneficiarios	3																		
Puntos alcanzados		10																	

(F-08)

Matriz para la priorización de ideas de Proyectos del Plan de Desarrollo Territorial

Departamento: Choluteca **Municipio: El Triunfo** **Zona: Baja** **Fecha: 15-03-2019 - 16-03-2019**

Eje Temático: Grupo Vulnerables Mujeres **Lugar de Asamblea: Salón de la plaza centroamericana de la Paz**

CRITERIOS PARA PRIORIZACI0N	Ponde Ración	El Castaño			Las Lajas			El Estribo			Santa Catarina			Los Angelitos			7 de Mayo		
		a	B	c	a	b	c	a	b	c	a	b	c	a	b	c	a	b	c
Criterio 1. Alcance de la idea del proyecto																			
• Resuelve el problema para una comunidad	1																		
• Resuelve el problema para varias comunidades	2																		
• Resuelve el problema para todas las comunidades de la Zona Territorial	3				3			3									3		
Criterio 2. Género/Grupos vulnerables																			
• La idea de proyecto propuesta no aligera la carga de trabajo de las mujeres/niños/etnias	1																		
• La idea de proyecto propuesta alivia un poco la carga de trabajo de las mujeres/niños/etnias	2																		
• La idea de proyecto resuelve una necesidad sentida de las mujeres/niños/etnias	3				3			3									3		
Criterio 3. Importancia del Proyecto																			
• El proyecto es aceptable (no daña el ambiente y favorece la inversión)	1																		
• El proyecto es necesario (en virtud que contribuye con el desarrollo social y económico)	2				2			2									2		
• El proyecto es vital (porque la vida de la población depende de sus beneficios)	3																		
Criterio 4. Número de beneficiarios que atiende																			
• El proyecto atiende menos de 300 beneficiarios	1																		
• El proyecto atiende entre 300 y 1,000 Beneficiaries	2																		
• El proyecto atiende más de 1,000 beneficiarios	3				3			3									3		

(F-08)

Matriz para la priorización de ideas de Proyectos del Plan de Desarrollo Territorial

Departamento: Choluteca **Municipio: El Triunfo** **Zona: Baja** **Fecha: 15-03-2019 - 16-03-2019**

Eje Temático: Grupo Vulnerable Mujeres **Lugar de Asamblea: Salón de la plaza centroamericana de la Paz**

CRITERIOS PARA PRIORIZACI0N	Ponde Ración	TRES PIEDRAS			CACAO COLON			LA CAYUYA , LAS CRUCITAS			LA CANOA								
		a	B	c	a	b	c	a	b	c	a	b	c	a	b	c	a	b	c
Criterio 1. Alcance de la idea del proyecto																			
• Resuelve el problema para una comunidad	1																		
• Resuelve el problema para varias comunidades	2																		
• Resuelve el problema para todas las comunidades de la Zona Territorial	3							3											
Criterio 2. Género/Grupos vulnerables																			
• La idea de proyecto propuesta no aligera la carga de trabajo de las mujeres/niños/etnias	1																		
• La idea de proyecto propuesta alivia un poco la carga de trabajo de las mujeres/niños/etnias	2																		
• La idea de proyecto resuelve una necesidad sentida de las mujeres/niños/etnias	3							3											
Criterio 3. Importancia del Proyecto																			
• El proyecto es aceptable (no daña el ambiente y favorece la inversión)	1																		
• El proyecto es necesario (en virtud que contribuye con el desarrollo social y económico)	2																		
• El proyecto es vital (porque la vida de la población depende de sus beneficios)	3							3											
Criterio 4. Número de beneficiarios que atiende																			
• El proyecto atiende menos de 300 beneficiarios	1																		
• El proyecto atiende entre 300 y 1,000 Beneficiaries	2																		
• El proyecto atiende más de 1,000 beneficiarios	3							3											
Puntos alcanzados								12											

(F-07)

Listado de Proyectos Priorizados de los Planes de Desarrollo de cada Comunidad por zonas y por eje temático.

Departamento: Choluteca **Municipio: El Triunfo** **Zona: Baja** **Fecha: 15-03-2019 - 16-03-2019**

Eje Temático: Vivienda

N°	Nombre Comunidad	Nombre de los Proyectos Priorizados	Costos Aproximados
1	Ojo De Agua	A construcción de viviendas	1,800,000.00
		B mejoramiento de viviendas	750,000.00
		C	
2	Agua Caliente y El Faro	A Mejoramiento de viviendas	800,000.00
		B construcción de viviendas	950,000.00
		C construcción de baños	180,000.00
3	El Gramal	A construcción de letrinas	475,000.00
		B construcción de eco fogones	153,000.00
		C Mejoramiento de viviendas	390,000.00
4	El Carmen 1	A Reparación de viviendas	640,000.00
		B construcción de viviendas	2,400.000.00
		C Proyecto de letrinas	375,000.00
5	Nueva Concepción Y Las Marías	A construcción de viviendas	1,200,000.00
		B mejoramiento de viviendas	900,000.00
		C construcción de letrinas	450,000.00
6	Villa Nueva Y Santa Míra	A construcción de letrinas	437,000.00
		B Mejoramiento de vivienda	225,000.00
		C construcción de vivienda	1,200,000.00

(F-07)

Listado de Proyectos Priorizados de los Planes de Desarrollo de cada Comunidad por zonas y por eje temático.

Departamento: Choluteca **Municipio: El Triunfo** **Zona: Baja** **Fecha: 15-03-2019 - 16-03-2019**

Eje Temático: Vivienda

N°	Nombre Comunidad	Nombre de los Proyectos Priorizados	Costos Aproximados
7	Azacualpa	A- Reparación de viviendas	100,000.00
		B - Construcción de Vivienda	400,000.00
		C- Proyecto de Letrina	450,000.00
8	EL Pilar O El Espino	A -Reparación de viviendas	960,000.00
		B -Construcción de Eco fones	562,500.00
		C- Construcción de letrinas	225,000.00
9	Varsovia	A - Mejoramiento de Vivienda	600,000.00
		B - Construcción de Vivienda	450,000.00
		C	
10	La Coronada	A- Mejoramiento de vivienda	600,000.00
		B - Construcción de Vivienda	300,000.00
		C	
11	Tierra Hueca	A- Construcción de Vivienda	3,840,000.00
		B- Mejoramiento de vivienda	750,000.00
		C	
12	Las Hormigas El Cedrito	A-Construcción de letrina	1,000.00
		B	
		C	

(F-07)

Listado de Proyectos Priorizados de los Planes de Desarrollo de cada Comunidad por zonas y por eje temático.

Departamento: Choluteca **Municipio: El Triunfo** **Zona: Baja** **Fecha: 15-03-2019 - 16-03-2019**

Eje Temático: Vivienda

N°	Nombre Comunidad	Nombre de los Proyectos Priorizados	Costos Aproximados
13	El Ángel	A - Construcción de letrinas	900,000.00
		B -Mejoramiento de vivienda	800,000.00
		C - Construcción de baños	400,000.00
14	El Fortín	A - Construcción de viviendas	120,000.00
		B - Construcción de baños y Pilas	210,000.00
		C - Mejoramiento de vivienda	225,000.00
15	Las Parcelas	A – Construcción de viviendas	360,000.00
		B - Mejoramiento de vivienda	90,000.00
		C -	
16	Carao Arriba	A - construcción de vivienda	1,200,000.00
		B – Mejoramiento de vivienda	200,000.00
		C – construcción de Eco fogones	250,000.00
17	Carao Abajo	A - construcción de viviendas	1,200,000.00
		B - Mejoramiento de viviendas	200,000.00
		C - construcción de Eco fogones	250,000.00
18	Colonias Unidas y Nuevo Cahuana	A - Reparación de viviendas	3,773,000.00
		B - construcción de letrinas	262,5000.00
		C - construcción de viviendas	840,000.00

(F-07)

Listado de Proyectos Priorizados de los Planes de Desarrollo de cada Comunidad por zonas y por eje temático.

Departamento: Choluteca **Municipio: El Triunfo** **Zona: Baja** **Fecha: 15-03-2019 - 16-03-2019**

Eje Temático: Vivienda

N°	Nombre Comunidad	Nombre de los Proyectos Priorizados	Costos Aproximados
19	EL Castaño , Dos Quebradas , Flor del Campo , Los Cerritos	A Construcción de vivienda	2,280,000.00
		B	
		C	1,200,000.00
20	Las Lajas	A Construcción de viviendas	
		B	
		C	
21	El Estribo	A Construcción de viviendas	3,600.000.00
		B Mejoramiento de vivienda	960,000.00
		C	
22	Santa Catarina	A Reparación de Viviendas	700,000.00
		B Construcción de Viviendas	600,000.00
		C Proyecto de Letrina	450,000.00
23	Loa Angelitos ,Santa Martha , 12 de Febrero	A Mejoramiento de vivienda	900,000.00
		B Reubicación de casas en alto Riesgo (12 de febrero)	720,000.00
		C Construcción de Vivienda	3,360,000.00
24	7 De Mayo	A Dotar Bonos para Personas de la Tercera edad	1,200.000.00
		B Construcción de vivienda	
		C	

(F-07)

Listado de Proyectos Priorizados de los Planes de Desarrollo de cada Comunidad por zonas y por eje temático.

Departamento: Choluteca **Municipio: El Triunfo** **Zona: Baja** **Fecha: 15-03-2019 - 16-03-2019**

Eje Temático: Vivienda

N°	Nombre Comunidad	Nombre de los Proyectos Priorizados	Costos Aproximados
25	Tres Piedras	A - Mantenimiento a la infraestructura de las viviendas	1,600,000.00
		B -	
		C -	
26	Cacao Colon	A - Proyecto de Eco fogones	333,000.00
		B - Latinización	850,000.00
		C – Construcción de viviendas	720,000.00
27	La Cayuya , Las Crucitas	A Construcción de viviendas	600.000.00
		B - Mejoramiento de viviendas	150,000.00
		C – Dotar de Eco fogones	100,000.00
28	La canoa	A - Construcción de viviendas	2,400,000.00
		B - Dar mantenimiento a las viviendas de mal estado	1,280,000.00
		C -	
		A -	
		B -	
		C -	
		A -	
		B -	
		C -	

(F-08)

Matriz para la priorización de ideas de Proyectos del Plan de Desarrollo Territorial

Departamento: Choluteca **Municipio: El Triunfo** **Zona: Baja** **Fecha: 15-03-2019 - 16-03-2019**

Eje Temático: Vivienda **Lugar de Asamblea: Salón de la plaza centroamericana de la Paz**

CRITERIOS PARA PRIORIZACI0N	Ponde Ración	Ojo De Agua:			Agua Caliente Y El Faro:			El Gramal:			El Carmen 1:			Nueva Concepcion Las Marias:			Villa Nueva Y Santa Mira:		
		a	B	c	a	b	c	a	b	c	a	b	C	a	b	c	a	b	c
Criterio 1. Alcance de la idea del proyecto																			
• Resuelve el problema para una comunidad	1																		
• Resuelve el problema para varias comunidades	2																		
• Resuelve el problema para todas las comunidades de la Zona Territorial	3	3																	
Criterio 2. Género/Grupos vulnerables																			
• La idea de proyecto propuesta no aligera la carga de trabajo de las mujeres/niños/etnias	1																		
• La idea de proyecto propuesta alivia un poco la carga de trabajo de las mujeres/niños/etnias	2																		
• La idea de proyecto resuelve una necesidad sentida de las mujeres/niños/etnias	3	3																	
Criterio 3. Importancia del Proyecto																			
• El proyecto es aceptable (no daña el ambiente y favorece la inversión)	1																		
• El proyecto es necesario (en virtud que contribuye con el desarrollo social y económico)	2	2																	
• El proyecto es vital (porque la vida de la población depende de sus beneficios)	3																		
Criterio 4. Número de beneficiarios que atiende																			
• El proyecto atiende menos de 300 beneficiarios	1																		
• El proyecto atiende entre 300 y 1,000 Beneficiaries	2																		
• El proyecto atiende más de 1,000 beneficiarios	3	3																	
Puntos alcanzados		11																	

(F-08)

Matriz para la priorización de ideas de Proyectos del Plan de Desarrollo Territorial

Departamento: Choluteca **Municipio: El Triunfo** **Zona: Baja** **Fecha: 15-03-2019 - 16-03-2019**

Eje Temático: Vivienda **Lugar de Asamblea: Salón de la plaza centroamericana de la Paz**

CRITERIOS PARA PRIORIZACI0N	Ponde Ración	Azacualpa			El Pilar O El Espino			Varsovia			La Coronada			Tierra Hueca			Las Hormigas		
		a	B	c	a	b	c	a	b	c	a	b	C	a	b	c	a	b	c
Criterio 1. Alcance de la idea del proyecto																			
• Resuelve el problema para una comunidad	1					1	1	1	1		1			1	1				
• Resuelve el problema para varias comunidades	2																		
• Resuelve el problema para todas las comunidades de la Zona Territorial	3	3	3	3	3							3					3		
Criterio 2. Género/Grupos vulnerables																			
• La idea de proyecto propuesta no aligera la carga de trabajo de las mujeres/niños/etnias	1																		
• La idea de proyecto propuesta alivia un poco la carga de trabajo de las mujeres/niños/etnias	2	2	2		2	2	2		2			2		2	2		2		
• La idea de proyecto resuelve una necesidad sentida de las mujeres/niños/etnias	3			3				3			3								
Criterio 3. Importancia del Proyecto																			
• El proyecto es aceptable (no daña el ambiente y favorece la inversión)	1								1										
• El proyecto es necesario (en virtud que contribuye con el desarrollo social y económico)	2	2	2	2	2	2	2	2			2	2		2	2		2		
• El proyecto es vital (porque la vida de la población depende de sus beneficios)	3																		
Criterio 4. Número de beneficiarios que atiende																			
• El proyecto atiende menos de 300 beneficiarios	1																		
• El proyecto atiende entre 300 y 1,000 Beneficiaries	2							2	2		2								
• El proyecto atiende más de 1,000 beneficiarios	3	3	3	3	3	3	3					3		3	3		3		
Puntos alcanzados		10	10	11	10	8	8	8	6		8	10		8	8		9		

(F-08)

Matriz para la priorización de ideas de Proyectos del Plan de Desarrollo Territorial

Departamento: Choluteca **Municipio: El Triunfo** **Zona: Baja** **Fecha: 15-03-2019 - 16-03-2019**

Eje Temático: Vivienda **Lugar de Asamblea: Salón de la plaza centroamericana de la Paz**

CRITERIOS PARA PRIORIZACI0N	Ponde Ración	EL ANGEL			EL FORTIN			LAS PARCELAS			C ARAO ARRIBA			CARAO ABAJO			COL. UNIDAS		
		a	B	c	a	b	c	a	b	c	a	b	c	a	b	c	a	b	c
Criterio 1. Alcance de la idea del proyecto																			
• Resuelve el problema para una comunidad	1																		
• Resuelve el problema para varias comunidades	2																		
• Resuelve el problema para todas las comunidades de la Zona Territorial	3	3	3	3	3	3	3	3	3		3	3	3	3	3	3	3	3	3
Criterio 2. Género/Grupos vulnerables																			
• La idea de proyecto propuesta no aligera la carga de trabajo de las mujeres/niños/etnias	1																		
• La idea de proyecto propuesta alivia un poco la carga de trabajo de las mujeres/niños/etnias	2																		
• La idea de proyecto resuelve una necesidad sentida de las mujeres/niños/etnias	3	3	3	3	3	3	3	3	3		3	3	3	3	3	3	3	3	3
Criterio 3. Importancia del Proyecto																			
• El proyecto es aceptable (no daña el ambiente y favorece la inversión)	1																		
• El proyecto es necesario (en virtud que contribuye con el desarrollo social y económico)	2	2	2	2	2	2	2	2	2		2	2	2	2	2	2	2	2	2
• El proyecto es vital (porque la vida de la población depende de sus beneficios)	3																		
Criterio 4. Número de beneficiarios que atiende																			
• El proyecto atiende menos de 300 beneficiarios	1				1						1			1					1
• El proyecto atiende entre 300 y 1,000 Beneficiaries	2	2		2		2		2					2			2		2	
• El proyecto atiende más de 1,000 beneficiarios	3		3				3		3			3			3		3		
Puntos alcanzados		10	11	10	9	10	11	10	11		9	11	10	9	11	10	11	10	9

(F-08)

Matriz para la priorización de ideas de Proyectos del Plan de Desarrollo Territorial

Departamento: Choluteca **Municipio: El Triunfo** **Zona: Baja** **Fecha: 15-03-2019 - 16-03-2019**

Eje Temático: Vivienda **Lugar de Asamblea: Salón de la plaza centroamericana de la Paz**

CRITERIOS PARA PRIORIZACI0N	Ponde Ración	El Castaño			Las Lajas			El Estrlbo			Santa Catarina			Los Angelitos			7 de Mayo		
		a	B	c	a	b	c	a	b	c	a	b	c	a	b	c	a	b	c
Criterio 1. Alcance de la idea del proyecto																			
• Resuelve el problema para una comunidad	1																		
• Resuelve el problema para varias comunidades	2	2			2				2		2	2	2				2		
• Resuelve el problema para todas las comunidades de la Zona Territorial	3							3											
Criterio 2. Género/Grupos vulnerables																			
• La idea de proyecto propuesta no aligera lacarga de trabajo de las mujeres/niños/etnias	1																		
• La idea de proyecto propuesta alivia un pocola carga de trabajo de las mujeres/niños/etnias	2	2			2				2		2	2	2	2	2	2	2		
• La idea de proyecto resuelve una necesidad sentida de las mujeres/niños/etnias	3							3											
Criterio 3. Importancia del Proyecto																			
• El proyecto es aceptable (no daña el ambiente y favorece la inversión)	1	1			1											1	1		
• El proyecto es necesario (en virtud que contribuye con el desarrollo social y económico)	2							2	2		2	2		2	2				
• El proyecto es vital (porque la vida de la población depende de sus beneficios)	3																		
Criterio 4. Número de beneficiarios que atiende																			
• El proyecto atiende menos de 300 beneficiarios	1																		
• El proyecto atiende entre 300 y 1,000 Beneficiaries	2	2			2				2		2	2	2	2	2	2	2		
El proyecto atiende más de 1,000 beneficiarios	3							3											
Puntos alcanzados		7			7			11	8		8	8	7	7	7	7	7		

(F-08)

Matriz para la priorización de ideas de Proyectos del Plan de Desarrollo Territorial

Departamento: Choluteca **Municipio: El Triunfo** **Zona: Baja** **Fecha: 15-03-2019 - 16-03-2019**

Eje Temático: Vivienda **Lugar de Asamblea: Salón de la plaza centroamericana de la Paz**

CRITERIOS PARA PRIORIZACI0N	Ponde Ración	TRES PIEDRAS			CACAO COLON			LA CAYUYA , LAS CRUCITAS			LA CANOA								
		a	B	c	a	b	c	a	b	c	a	b	c	a	b	c	a	b	c
Criterio 1. Alcance de la idea del proyecto																			
• Resuelve el problema para una comunidad	1																		
• Resuelve el problema para varias comunidades	2				2														
• Resuelve el problema para todas las comunidades de la Zona Territorial	3	3				3	3				3	3							
Criterio 2. Género/Grupos vulnerables																			
• La idea de proyecto propuesta no aligera lacarga de trabajo de las mujeres/niños/etnias	1																		
• La idea de proyecto propuesta alivia un pocola carga de trabajo de las mujeres/niños/etnias	2																		
• La idea de proyecto resuelve una necesidad sentida de las mujeres/niños/etnias	3	3			3	3	3				3	3							
Criterio 3. Importancia del Proyecto																			
• El proyecto es aceptable (no daña el ambiente y favorece la inversión)	1																		
• El proyecto es necesario (en virtud que contribuye con el desarrollo social y económico)	2	2			2	2	2				2	2							
• El proyecto es vital (porque la vida de la población depende de sus beneficios)	3																		
Criterio 4. Número de beneficiarios que atiende																			
• El proyecto atiende menos de 300 beneficiarios	1																		
• El proyecto atiende entre 300 y 1,000 Beneficiaries	2				2														
• El proyecto atiende más de 1,000 beneficiarios	3	3				3	3				3	3							
Puntos alcanzados		11			9	11	11				11	11							

(F-07)

Listado de Proyectos Priorizados de los Planes de Desarrollo de cada Comunidad por zonas y por eje temático.

Departamento: Choluteca **Municipio: El Triunfo** **Zona: Baja** **Fecha: 15-03-2019 - 16-03-2019**

Eje Temático: Agua Y Saneamiento

N°	Nombre Comunidad	Nombre de los Proyectos Priorizados	Costos Aproximados
1	Ojo De Agua	A Mejoramiento del sistema de agua potable	168,984.77
		B construcción de letrinas	1,250,000.00
		C	
2	Agua Caliente y El Faro	A construcción del sistema de agua potable	1,000.000.00
		B construcción de letrinas	180,000.00
		C	
3	El Gramal	A Ampliación del sistema de agua potable	384,365.16
		B	
		C	
4	El Carmen 1	A Ampliación del sistema de agua potable	1,000.000.00
		B Reforestación	18,000.00
		C	
5	Nueva Concepción Y Las Marías	A Reforestación de áreas donde están ubicados los pozos	8,000.00
		B	
		C	
6	Villa Nueva Y Santa María	A construcción del sistema de agua potable	1,740,948.12
		B	
		C	

(F-07)

Listado de Proyectos Priorizados de los Planes de Desarrollo de cada Comunidad por zonas y por eje temático.

Departamento: Choluteca **Municipio: El Triunfo** **Zona: Baja** **Fecha: 15-03-2019 - 16-03-2019**

Eje Temático: Agua Y Saneamiento

N°	Nombre Comunidad	Nombre de los Proyectos Priorizados	Costos Aproximados
7	Azacualpa	A	
		B	
		C	
8	EL Pilar O El Espino	A - Construcción del sistema de agua Potable	1,740,948.12
		B -construcción y alcantarillado el Espino	500,000.00
		C	
9	Varsovia	A- Promover Reforestación	18.000.00
		B	
		C	
10	La Coronada	A	
		B	
		C	
11	Tierra Hueca	A - Mejoramiento del sistema de agua potable	2,000.000.00
		B	
		C	
12	Las Hormigas El Cedrito	A -Construcción del sistema de agua	1,740,948.12
		B	
		C	

(F-07)

Listado de Proyectos Priorizados de los Planes de Desarrollo de cada Comunidad por zonas y por eje temático.

Departamento: Choluteca **Municipio: El Triunfo** **Zona: Baja** **Fecha: 15-03-2019 - 16-03-2019**

Eje Temático: Agua Y Saneamiento

N°	Nombre Comunidad	Nombre de los Proyectos Priorizados	Costos Aproximados
13	El Ángel	A -Proyecto de agua potable	1,740,948.12
		B -	
		C -	
14	El Fortín	A -	
		B -	
		C -	
15	Las Parcelas	A –	
		B -	
		C -	
16	Carao Arriba	A - Creación de un sistema de agua	1,740,948.12
		B – Creación de un sistema de agua	1,740,948.12
		C -	
17	Carao Abajo	A -	
		B -	
		C -	
18	Colonias Unidas y Nuevo Cahuana	A - Ampliación de agua Potable	746,120.00
		B -	
		C -	

(F-07)

Listado de Proyectos Priorizados de los Planes de Desarrollo de cada Comunidad por zonas y por eje temático.

Departamento: Choluteca **Municipio: El Triunfo** **Zona: Baja** **Fecha: 15-03-2019 - 16-03-2019**

Eje Temático: Agua Y Saneamiento

N°	Nombre Comunidad	Nombre de los Proyectos Priorizados	Costos Aproximados
19	EL Castaño , Dos Quebradas , Flor del Campo , Los Cerritos	A Construcción de Letrina	812,500.00
		B	
		C	
20	Las Lajas	A Construcción de un sistema de agua Potable	1,740,948.12
		B	
		C	
21	El Estribo	A	
		B	
		C	
22	Santa Catarina	A Construcción de un sistema de agua	1,740,948.18
		B	
		C	
23	Loa Angelitos ,Santa Martha , 12 de Febrero	A Proyecto de agua Potable y Mejoramiento	1,740,948.12
		B	
		C	
24	7 De Mayo	A Construcción de u8n sistema de Agua Potable	1,740,948.12
		B	
		C	

(F-07)

Listado de Proyectos Priorizados de los Planes de Desarrollo de cada Comunidad por zonas y por eje temático.

Departamento: Choluteca **Municipio: El Triunfo** **Zona: Baja** **Fecha: 15-03-2019 - 16-03-2019**

Eje Temático: Agua y Saneamiento

N°	Nombre Comunidad	Nombre de los Proyectos Priorizados	Costos Aproximados
25	Tres Piedras	A - Proyecto de agua Potable	1,560,000.00
		B -	
		C -	
26	Cacao Colon	A - construcción de proyecto de agua Potable	2,532,288.00
		B -	
		C -	
27	La Cayuya , Las Crucitas	A- Ampliación del sistema de agua potable	900,000.00
		B - Mejoramiento de la red de distribución de agua	600,000.00
		C - construcción del sistema de agua potable	1,740,948.12
28	La canoa	A - Implementación de microempresas y cursos de oficio	150,000.00
		B - Implementación de un sistema de agua potable	1,740,948.12
		C -	
		A -	
		B -	
		C -	
		A -	
		B -	
		C -	

(F-08)

Matriz para la priorización de ideas de Proyectos del Plan de Desarrollo Territorial

Departamento: Choluteca **Municipio: El Triunfo** **Zona: Baja** **Fecha: 15-03-2019 - 16-03-2019**

Eje Temático: Agua Y Saneamiento **Lugar de Asamblea: Salón de la plaza centroamericana de la Paz**

CRITERIOS PARA PRIORIZACI0N	Ponde Ración	Ojo De Agua:			Agua Caliente Y El Faro:			El Gramal:			El Carmen 1:			Nueva Concepcion Las Marias:			Villa Nueva Y Santa Mira:		
		a	B	c	a	b	c	a	b	c	a	b	c	a	b	c	a	b	c
Criterio 1. Alcance de la idea del proyecto																			
• Resuelve el problema para una comunidad	1																		
• Resuelve el problema para varias comunidades	2				2														
• Resuelve el problema para todas las comunidades de la Zona Territorial	3		3																
Criterio 2. Género/Grupos vulnerables																			
• La idea de proyecto propuesta no aligera la carga de trabajo de las mujeres/niños/etnias	1																		
• La idea de proyecto propuesta alivia un poco la carga de trabajo de las mujeres/niños/etnias	2																		
• La idea de proyecto resuelve una necesidad sentida de las mujeres/niños/etnias	3		3		3														
Criterio 3. Importancia del Proyecto																			
• El proyecto es aceptable (no daña el ambiente y favorece la inversión)	1																		
• El proyecto es necesario (en virtud que contribuye con el desarrollo social y económico)	2		2																
• El proyecto es vital (porque la vida de la población depende de sus beneficios)	3				3														
Criterio 4. Número de beneficiarios que atiende																			
• El proyecto atiende menos de 300 beneficiarios	1																		
• El proyecto atiende entre 300 y 1,000 Beneficiaries	2				2														
• El proyecto atiende más de 1,000 beneficiarios	3		3																
Puntos alcanzados			11		10														

(F-08)

Matriz para la priorización de ideas de Proyectos del Plan de Desarrollo Territorial

Departamento: Choluteca **Municipio: El Triunfo** **Zona: Alta** **Fecha: 15-03-2019 - 16-03-2019**

Eje Temático: Agua Y Saneamiento **Lugar de Asamblea: Salón de la plaza centroamericana de la Paz**

CRITERIOS PARA PRIORIZACI0N	Ponde Ración	Azacualpa			El Pilar O El Espino			Varsovia			La Coronada			Tierra Hueca			La Hormigas		
		a	B	c	a	b	c	a	b	c	a	b	c	a	b	c	a	b	c
Criterio 1. Alcance de la idea del proyecto																			
• Resuelve el problema para una comunidad	1																		
• Resuelve el problema para varias comunidades	2				2	2		2						2			2		
• Resuelve el problema para todas las comunidades de la Zona Territorial	3																		
Criterio 2. Género/Grupos vulnerables																			
• La idea de proyecto propuesta no aligera la carga de trabajo de las mujeres/niños/etnias	1																		
• La idea de proyecto propuesta alivia un poco la carga de trabajo de las mujeres/niños/etnias	2																		
• La idea de proyecto resuelve una necesidad sentida de las mujeres/niños/etnias	3				3	3		3						3			3		
Criterio 3. Importancia del Proyecto																			
• El proyecto es aceptable (no daña el ambiente y favorece la inversión)	1																		
• El proyecto es necesario (en virtud que contribuye con el desarrollo social y económico)	2					2		2						2			2		
• El proyecto es vital (porque la vida de la población depende de sus beneficios)	3				3														
Criterio 4. Número de beneficiarios que atiende																			
• El proyecto atiende menos de 300 beneficiarios	1																		
• El proyecto atiende entre 300 y 1,000 Beneficiaries	2																		
• El proyecto atiende más de 1,000 beneficiarios	3				3	3		3						3			3		
Puntos alcanzados					11	10		10						10			10		

(F-08)

Matriz para la priorización de ideas de Proyectos del Plan de Desarrollo Territorial

Departamento: Choluteca **Municipio: El Triunfo** **Zona: Baja** **Fecha: 15-03-2019 - 16-03-2019**

Eje Temático: Agua Y Saneamiento **Lugar de Asamblea: Salón de la plaza centroamericana de la Paz**

CRITERIOS PARA PRIORIZACI0N	Ponde Ración	EL ANGEL			EL FORTIN			LAS PARCELAS			C ARAO ARRIBA			CARAO ABAJO			COL. UNIDAS		
		a	B	c	a	b	c	a	b	c	a	b	c	a	b	c	a	b	c
Criterio 1. Alcance de la idea del proyecto																			
• Resuelve el problema para una comunidad	1																		
• Resuelve el problema para varias comunidades	2	2									2			2			2		
• Resuelve el problema para todas las comunidades de la Zona Territorial	3																		
Criterio 2. Género/Grupos vulnerables																			
• La idea de proyecto propuesta no aligera la carga de trabajo de las mujeres/niños/etnias	1																		
• La idea de proyecto propuesta alivia un poco la carga de trabajo de las mujeres/niños/etnias	2																		
• La idea de proyecto resuelve una necesidad sentida de las mujeres/niños/etnias	3	3									3			3			3		
Criterio 3. Importancia del Proyecto																			
• El proyecto es aceptable (no daña el ambiente y favorece la inversión)	1																		
• El proyecto es necesario (en virtud que contribuye con el desarrollo social y económico)	2										3			3			3		
• El proyecto es vital (porque la vida de la población depende de sus beneficios)	3	3																	
Criterio 4. Número de beneficiarios que atiende																			
• El proyecto atiende menos de 300 beneficiarios	1																		
• El proyecto atiende entre 300 y 1,000 Beneficiaries	2																		
• El proyecto atiende más de 1,000 beneficiarios	3	3									3			3			3		
Puntos alcanzados		11									11			11			11		

(F-08)

Matriz para la priorización de ideas de Proyectos del Plan de Desarrollo Territorial

Departamento: Choluteca **Municipio: El Triunfo** **Zona: Baja** **Fecha: 15-03-2019 - 16-03-2019**

Eje Temático: Agua Y Saneamiento **Lugar de Asamblea: Salón de la plaza centroamericana de la Paz**

CRITERIOS PARA PRIORIZACI0N	Ponde Ración	El Castaño			Las Lajas			El Estribo			Santa Catarina			Los Angelitos			7 de Mayo		
		a	B	c	a	b	c	a	b	c	a	b	c	a	b	c	a	b	c
Criterio 1. Alcance de la idea del proyecto																			
• Resuelve el problema para una comunidad	1	1																	
• Resuelve el problema para varias comunidades	2				2										2		2		
• Resuelve el problema para todas las comunidades de la Zona Territorial	3													3					
Criterio 2. Género/Grupos vulnerables																			
• La idea de proyecto propuesta no aligera la carga de trabajo de las mujeres/niños/etnias	1																		
• La idea de proyecto propuesta alivia un poco la carga de trabajo de las mujeres/niños/etnias	2	2			2										2		2		
• La idea de proyecto resuelve una necesidad sentida de las mujeres/niños/etnias	3													3					
Criterio 3. Importancia del Proyecto																			
• El proyecto es aceptable (no daña el ambiente y favorece la inversión)	1																		
• El proyecto es necesario (en virtud que contribuye con el desarrollo social y económico)	2	2			2										2		2		
• El proyecto es vital (porque la vida de la población depende de sus beneficios)	3													3					
Criterio 4. Número de beneficiarios que atiende																			
• El proyecto atiende menos de 300 beneficiarios	1																		
• El proyecto atiende entre 300 y 1,000 Beneficiaries	2	2			2										2		2		
• El proyecto atiende más de 1,000 beneficiarios	3				3									3					
Puntos alcanzados		7			8									12	8		8		

(F-08)

Matriz para la priorización de ideas de Proyectos del Plan de Desarrollo Territorial

Departamento: Choluteca **Municipio: El Triunfo** **Zona: Baja** **Fecha: 15-03-2019 - 16-03-2019**

Eje Temático: Agua Y Saneamiento **Lugar de Asamblea: Salón de la plaza centroamericana de la Paz**

CRITERIOS PARA PRIORIZACI0N	Ponde Ración	TRES PIEDRAS			CACAO COLON			LA CAYUYA , LAS CRUCITAS			LA CANOA								
		a	B	c	a	b	c	a	b	c	a	b	c	a	b	c	a	b	c
Criterio 1. Alcance de la idea del proyecto																			
• Resuelve el problema para una comunidad	1																		
• Resuelve el problema para varias comunidades	2																		
• Resuelve el problema para todas las comunidades de la Zona Territorial	3	3			3						3								
Criterio 2. Género/Grupos vulnerables																			
• La idea de proyecto propuesta no aligera lacarga de trabajo de las mujeres/niños/etnias	1																		
• La idea de proyecto propuesta alivia un pocola carga de trabajo de las mujeres/niños/etnias	2																		
• La idea de proyecto resuelve una necesidad sentida de las mujeres/niños/etnias	3	3			3						3								
Criterio 3. Importancia del Proyecto																			
• El proyecto es aceptable (no daña el ambiente y favorece la inversión)	1																		
• El proyecto es necesario (en virtud que contribuye con el desarrollo social y económico)	2																		
• El proyecto es vital (porque la vida de la población depende de sus beneficios)	3	3			3						3								
Criterio 4. Número de beneficiarios que atiende																			
• El proyecto atiende menos de 300 beneficiarios	1																		
• El proyecto atiende entre 300 y 1,000 Beneficiaries	2																		
• El proyecto atiende más de 1,000 beneficiarios	3	3			3						3								
Puntos alcanzados		12			12						12								

(F-07)

Listado de Proyectos Priorizados de los Planes de Desarrollo de cada Comunidad por zonas y por eje temático.

Departamento: Choluteca **Municipio: El Triunfo** **Zona: Baja** **Fecha: 15-03-2019 - 16-03-2019**

Eje Temático: Economia

N°	Nombre Comunidad	Nombre de los Proyectos Priorizados	Costos Aproximados
1	Ojo De Agua	A construcción de Caja rural	260,000.00
		B	
		C	
2	Agua Caliente y El Faro	A Asistencia Técnica a productores	80,000.00
		B Ejecutar créditos agrícolas	120,000.00
		C Ejecutar talleres de oficios	10,000.00
3	El Gramal	A Creación de Micro empresas	858,000.00
		B Promover talleres de emprendimiento	6,025.97
		C	
4	El Carmen 1	A Implementar micro empresas	260,000.00
		B Abastecimiento de insumo agrícolas	20,000.00
		C	
5	Nueva Concepción Y Las Marías	A construcción de Caja rural	260,000.00
		B	
		C	
6	Villa Nueva Y Santa María	A Cursos de oficios	8,000.00
		B Abastecimiento de insumos	200,000.00
		C Capacitaciones	8,000.00

(F-07)

Listado de Proyectos Priorizados de los Planes de Desarrollo de cada Comunidad por zonas y por eje temático.

Departamento: Choluteca **Municipio: El Triunfo** **Zona: Baja** **Fecha: 15-03-2019 - 16-03-2019**

Eje Temático: Economía

N°	Nombre Comunidad	Nombre de los Proyectos Priorizados	Costos Aproximados
7	Azacualpa	A- Implementación de Microempresas	250,000.00
		B - Abastecimiento de Insumos	200,000.00
		C	
8	EL Pilar O El Espino	A	
		B	
		C	
9	Varsovia	A -Dotar de insumos Agrícolas	500,000.00
		B	
		C	
10	La Coronada	A - Construcción de caja Rural	260,000.00
		B -Dotar de capital Semilla	90,000.00
		C	
11	Tierra Hueca	A	
		B	
		C	
12	Las Hormigas El Cedrito	A	
		B	
		C	

(F-07)

Listado de Proyectos Priorizados de los Planes de Desarrollo de cada Comunidad por zonas y por eje temático.

Departamento: Choluteca **Municipio: El Triunfo** **Zona: Baja** **Fecha: 15-03-2019 - 16-03-2019**

Eje Temático: Economía

N°	Nombre Comunidad	Nombre de los Proyectos Priorizados	Costos Aproximados
13	El Ángel	A - Caja Rural	270,000.00
		B - Micro Empresas	250,000.00
		C -	
14	El Fortín	A -Construcción Caja Rural	260,000.00
		B -C construcción de almacenamiento granos básicos	250,000.00
		C -	
15	Las Parcelas	A – Construcción de caja rural	260,000.00
		B - Dotar Capital Semilla	90,000.00
		C -	
16	Carao Arriba	A - Construcción de Micro empresas en Carao	15,000.00
		B - Creación de Cursos y oficios	20,000.00
		C -	
17	Carao Abajo	A - Creación de micro Empresas	15,000.00
		B –Creación de cursos y oficio	20,000.00
		C -	
18	Colonias Unidas y Nuevo Cahuana	A - Implementación de caja Rural	75,000.00
		B -	
		C -	

(F-07)

Listado de Proyectos Priorizados de los Planes de Desarrollo de cada Comunidad por zonas y por eje temático.

Departamento: Choluteca **Municipio: El Triunfo** **Zona: Baja** **Fecha: 15-03-2019 - 16-03-2019**

Eje Temático: Economía

N°	Nombre Comunidad	Nombre de los Proyectos Priorizados	Costos Aproximados
19	EL Castaño , Dos Quebradas , Flor del Campo , Los Cerritos	A	
		B	
		C	
20	Las Lajas	A Creación de granero Comunitario	100,000.00
		B	
		C	
21	El Estribo	A Implementación de Caja Rural	12,000.00
		B	
		C	
22	Santa Catarina	A Creación de micro empresas	260,000.00
		B	
		C	
23	Loa Angelitos ,Santa Martha , 12 de Febrero	A Creación de sistema de Riego	60.000.00
		B Promover talleres de Curso de INFOP	90,000.00
		C	
24	7 De Mayo	A Creación de granero Comunitario	100,000.00
		B	
		C	

(F-07)

Listado de Proyectos Priorizados de los Planes de Desarrollo de cada Comunidad por zonas y por eje temático.

Departamento: Choluteca **Municipio: El Triunfo** **Zona: Baja** **Fecha: 15-03-2019 - 16-03-2019**

Eje Temático: Economía

N°	Nombre Comunidad	Nombre de los Proyectos Priorizados	Costos Aproximados
25	Tres Piedras	A - Crear cajas rurales	100,000.00
		B - Crear micro empresas	100,000.00
		C -	
26	Cacao Colon	A - Dotar de capital semilla	37,000.00
		B -	
		C -	
27	La Cayuya , Las Crucitas	A Creación de caja rural	250,000.00
		B – Dotar de Insumos Agrícolas	180,000.00
		C -	
28	La canoa	A Construcción de microempresas	390,000.00
		B - Dotar de capital semilla	200,000.00
		C – Construcción de microempresas	100,000.00
		A -	
		B -	
		C -	
		A -	
		B -	
		C -	

(F-08)

Matriz para la priorización de ideas de Proyectos del Plan de Desarrollo Territorial

Departamento: Choluteca **Municipio: El Triunfo** **Zona: Baja** **Fecha: 15-03-2019 - 16-03-2019**

Eje Temático: Economía **Lugar de Asamblea: Salón de la plaza centroamericana de la Paz**

CRITERIOS PARA PRIORIZACI0N	Ponde Ración	Ojo De Agua:			Agua Caliente Y El Faro:			El Gramal:			El Carmen 1:			Nueva Concepcion Las Marias:			Villa Nueva Y Santa Mira:		
		a	B	c	a	b	c	A	b	c	a	b	c	a	b	c	a	b	c
Criterio 1. Alcance de la idea del proyecto																			
• Resuelve el problema para una comunidad	1										1								
• Resuelve el problema para varias comunidades	2	2			2			2											
• Resuelve el problema para todas las comunidades de la Zona Territorial	3																		3
Criterio 2. Género/Grupos vulnerables																			
• La idea de proyecto propuesta no aligera la carga de trabajo de las mujeres/niños/etnias	1				1						1								
• La idea de proyecto propuesta alivia un poco la carga de trabajo de las mujeres/niños/etnias	2																		
• La idea de proyecto resuelve una necesidad sentida de las mujeres/niños/etnias	3	3						3											3
Criterio 3. Importancia del Proyecto																			
• El proyecto es aceptable (no daña el ambiente y favorece la inversión)	1				1						1								
• El proyecto es necesario (en virtud que contribuye con el desarrollo social y económico)	2	2						2											2
• El proyecto es vital (porque la vida de la población depende de sus beneficios)	3																		
Criterio 4. Número de beneficiarios que atiende																			
• El proyecto atiende menos de 300 beneficiarios	1	1			1			1			1								
• El proyecto atiende entre 300 y 1,000 Beneficiaries	2																		
• El proyecto atiende más de 1,000 beneficiarios	3																		3
Puntos alcanzados		8			5			8			4								11

(F-08)

Matriz para la priorización de ideas de Proyectos del Plan de Desarrollo Territorial

Departamento: Choluteca **Municipio: El Triunfo** **Zona: Baja** **Fecha: 15-03-2019 - 16-03-2019**

Eje Temático: Economia **Lugar de Asamblea: Salón de la plaza centroamericana de la Paz**

CRITERIOS PARA PRIORIZACI0N	Ponde Ración	Azacualpa			El Pilar O El Espino			Varsovia			La Coronada			Tierra HUECA			Las Hormigas		
		a	B	c	a	b	c	A	b	c	a	b	c	a	b	c	a	b	c
Criterio 1. Alcance de la idea del proyecto																			
• Resuelve el problema para una comunidad	1	1	1					1							1				
• Resuelve el problema para varias comunidades	2										2			2					
• Resuelve el problema para todas las comunidades de la Zona Territorial	3																		
Criterio 2. Género/Grupos vulnerables																			
• La idea de proyecto propuesta no aligera lacarga de trabajo de las mujeres/niños/etnias	1																		
• La idea de proyecto propuesta alivia un pocola carga de trabajo de las mujeres/niños/etnias	2	2	2					2							2				
• La idea de proyecto resuelve una necesidad sentida de las mujeres/niños/etnias	3										3			3					
Criterio 3. Importancia del Proyecto																			
• El proyecto es aceptable (no daña el ambiente y favorece la inversión)	1																		
• El proyecto es necesario (en virtud que contribuye con el desarrollo social y económico)	2	2	2					2			2			2	2				
• El proyecto es vital (porque la vida de la población depende de sus beneficios)	3																		
Criterio 4. Número de beneficiarios que atiende																			
• El proyecto atiende menos de 300 beneficiarios	1																		
• El proyecto atiende entre 300 y 1,000 Beneficiaries	2	2	2											2					
• El proyecto atiende más de 1,000 beneficiarios	3							3			2				3				
Puntos alcanzados		7	7					8			9			9	8				

(F-08)

Matriz para la priorización de ideas de Proyectos del Plan de Desarrollo Territorial

Departamento: Choluteca **Municipio: El Triunfo** **Zona: Baja** **Fecha: 15-03-2019 - 16-03-2019**

Eje Temático: Economia **Lugar de Asamblea: Salón de la plaza centroamericana de la Paz**

CRITERIOS PARA PRIORIZACI0N	Ponde Ración	EL ANGEL			EL FORTIN			LAS PARCELAS			C ARAO ARRIBA			CARAO ABAJO			COL. UNIDAS		
		a	B	c	a	b	c	A	b	c	a	b	c	a	b	c	a	b	c
Criterio 1. Alcance de la idea del proyecto																			
• Resuelve el problema para una comunidad	1																		
• Resuelve el problema para varias comunidades	2																		
• Resuelve el problema para todas las comunidades de la Zona Territorial	3	3	3		3	3		3	3		3	3		3	3		3		
Criterio 2. Género/Grupos vulnerables																			
• La idea de proyecto propuesta no aligera lacarga de trabajo de las mujeres/niños/etnias	1																		
• La idea de proyecto propuesta alivia un pocola carga de trabajo de las mujeres/niños/etnias	2																		
• La idea de proyecto resuelve una necesidad sentida de las mujeres/niños/etnias	3	3	3		3	3		3	3		3	3		3	3		3		
Criterio 3. Importancia del Proyecto																			
• El proyecto es aceptable (no daña el ambiente y favorece la inversión)	1																		
• El proyecto es necesario (en virtud que contribuye con el desarrollo social y económico)	2	2	2		2	2		2	2		2	2		2	2		2		
• El proyecto es vital (porque la vida de la población depende de sus beneficios)	3																		
Criterio 4. Número de beneficiarios que atiende																			
• El proyecto atiende menos de 300 beneficiarios	1																		
• El proyecto atiende entre 300 y 1,000 Beneficiaries	2	2	2		2	2		2	2		2	2		2	2		2		
• El proyecto atiende más de 1,000 beneficiarios	3																		
Puntos alcanzados		10	10		10	10		10	10		10	10		10	10		10		

(F-08)

Matriz para la priorización de ideas de Proyectos del Plan de Desarrollo Territorial

Departamento: Choluteca **Municipio: El Triunfo** **Zona: Baja** **Fecha: 15-03-2019 - 16-03-2019**

Eje Temático: Economia **Lugar de Asamblea: Salón de la plaza centroamericana de la Paz**

CRITERIOS PARA PRIORIZACI0N	Ponde Ración	El Castaño			Las Lajas			El Estribo			Santa Carina			Los Angelitos			7 de Mayo		
		a	B	c	a	b	c	A	b	c	a	b	c	a	b	c	a	b	c
Criterio 1. Alcance de la idea del proyecto																			
• Resuelve el problema para una comunidad	1																		
• Resuelve el problema para varias comunidades	2	2									2			2	2				
• Resuelve el problema para todas las comunidades de la Zona Territorial	3							3									3		
Criterio 2. Género/Grupos vulnerables																			
• La idea de proyecto propuesta no aligera la carga de trabajo de las mujeres/niños/etnias	1																		
• La idea de proyecto propuesta alivia un poco la carga de trabajo de las mujeres/niños/etnias	2	2									2			2	2		2		
• La idea de proyecto resuelve una necesidad sentida de las mujeres/niños/etnias	3							3											
Criterio 3. Importancia del Proyecto																			
• El proyecto es aceptable (no daña el ambiente y favorece la inversión)	1																		
• El proyecto es necesario (en virtud que contribuye con el desarrollo social y económico)	2	2						2			2			2	2		2		
• El proyecto es vital (porque la vida de la población depende de sus beneficios)	3																		
Criterio 4. Número de beneficiarios que atiende																			
• El proyecto atiende menos de 300 beneficiarios	1																		
• El proyecto atiende entre 300 y 1,000 Beneficiaries	2	2									2			2	2				
• El proyecto atiende más de 1,000 beneficiarios	3							3									3		
Puntos alcanzados		8						11			8			8	8		10		

(F-08)

Matriz para la priorización de ideas de Proyectos del Plan de Desarrollo Territorial

Departamento: Choluteca **Municipio: El Triunfo** **Zona: Baja** **Fecha: 15-03-2019 - 16-03-2019**

Eje Temático: Economia **Lugar de Asamblea: Salón de la plaza centroamericana de la Paz**

CRITERIOS PARA PRIORIZACI0N	Ponde Ración	TRES PIEDRAS			CACAO COLON			LA CAYUYA , LAS CRUCITAS			LA CANOA								
		a	B	c	a	b	c	a	b	c	a	b	c	a	b	c	a	b	c
Criterio 1. Alcance de la idea del proyecto																			
• Resuelve el problema para una comunidad	1																		
• Resuelve el problema para varias comunidades	2																		
• Resuelve el problema para todas las comunidades de la Zona Territorial	3	3	3		3						3								
Criterio 2. Género/Grupos vulnerables																			
• La idea de proyecto propuesta no aligera lacarga de trabajo de las mujeres/niños/etnias	1																		
• La idea de proyecto propuesta alivia un pocola carga de trabajo de las mujeres/niños/etnias	2																		
• La idea de proyecto resuelve una necesidad sentida de las mujeres/niños/etnias	3	3	3		3						3								
Criterio 3. Importancia del Proyecto																			
• El proyecto es aceptable (no daña el ambiente y favorece la inversión)	1																		
• El proyecto es necesario (en virtud que contribuye con el desarrollo social y económico)	2	2	2		2						2								
• El proyecto es vital (porque la vida de la población depende de sus beneficios)	3																		
Criterio 4. Número de beneficiarios que atiende																			
• El proyecto atiende menos de 300 beneficiarios	1																		
• El proyecto atiende entre 300 y 1,000 Beneficiaries	2																		
• El proyecto atiende más de 1,000 beneficiarios	3	3	3		3						3								
Puntos alcanzados		11	11		11						11								

(F-07)

Listado de Proyectos Priorizados de los Planes de Desarrollo de cada Comunidad por zonas y por eje temático.

Departamento: Choluteca **Municipio: El Triunfo** **Zona: Baja** **Fecha: 15-03-2019 - 16-03-2019**

Eje Temático: Seguridad Alimentaria

N°	Nombre Comunidad	Nombre de los Proyectos Priorizados	Costos Aproximados
1	Ojo De Agua	A Dotar de insumos agrícolas	250,000.00
		B	
		C	
2	Agua Caliente y El Faro	A Creación de un sistema de riego	18,000.00
		B	
		C	
3	El Gramal	A Mejoramiento de suelos	9350.64
		B	
		C	
4	El Carmen 1	A Dotar de insumos agrícolas	100,000.00
		B	
		C	
5	Nueva Concepción Y Las Marías	A construcción de una caja rural de semilla	210,000.00
		B	
		C	
6	Villa Nueva Y Santa María	A	
		B	
		C	

(F-07)

Listado de Proyectos Priorizados de los Planes de Desarrollo de cada Comunidad por zonas y por eje temático.

Departamento: Choluteca **Municipio: El Triunfo** **Zona: Baja** **Fecha: 15-03-2019 - 16-03-2019**

Eje Temático: Seguridad Alimentaria

N°	Nombre Comunidad	Nombre de los Proyectos Priorizados	Costos Aproximados
7	Azacualpa	A	
		B	
		C	
8	EL Pilar O El Espino	A	
		B	
		C	
9	Varsovia	A	
		B	
		C	
10	La Coronada	A- Dotar de insumos Agrícolas	150,000.00
		B	
		C	50,000.00
11	Tierra Hueca	A - Dotar insumos Agrícolas	
		B	
		C	
12	Las Hormigas El Cedrito	A	
		B	
		C	

(F-07)

Listado de Proyectos Priorizados de los Planes de Desarrollo de cada Comunidad por zonas y por eje temático.

Departamento: Choluteca **Municipio: El Triunfo** **Zona: Baja** **Fecha: 15-03-2019 - 16-03-2019**

Eje Temático: Seguridad Alimentaria

N°	Nombre Comunidad	Nombre de los Proyectos Priorizados	Costos Aproximados
13	El Ángel	A - Huertos Familiares	180,000.00
		B -	
		C -	
14	El Fortín	A -	
		B -	
		C -	
15	Las Parcelas	A – Dotar de insumos Agrícolas	150,000.00
		B -	
		C -	
16	Carao Arriba	A - Dotar de capital semilla	20,000.00
		B - Realizar huertos familiares	18,000.00
		C -	
17	Carao Abajo	A - Dotar capital semilla	20,000.00
		B - Realizar Huertos Familiares	18,000.00
		C -	
18	Colonias Unidas y Nuevo Cahuana	A -	
		B -	
		C -	

(F-07)

Listado de Proyectos Priorizados de los Planes de Desarrollo de cada Comunidad por zonas y por eje temático.

Departamento: Choluteca **Municipio: El Triunfo** **Zona: Baja** **Fecha: 15-03-2019 - 16-03-2019**

Eje Temático: Seguridad Alimentaria

N°	Nombre Comunidad	Nombre de los Proyectos Priorizados	Costos Aproximados
19	EL Castaño , Dos Quebradas , Flor del Campo , Los Cerritos	A	
		B	
		C	
20	Las Lajas	A Promover Capacitación en nutrición alimentaria	5,000.00
		B	
		C	
21	El Estribo	A	
		B	
		C	
22	Santa Catarina	A Dotar insumos agrícolas	150,000.00
		B	
		C	
23	Loa Angelitos ,Santa Martha , 12 de Febrero	A Creación de Huertos Familiares	180,000.00
		B	
		C	
24	7 De Mayo	A Promover Capacitaciones en Nutrición Alimentaria	5,000.00
		B	
		C	

(F-07)

Listado de Proyectos Priorizados de los Planes de Desarrollo de cada Comunidad por zonas y por eje temático.

Departamento: Choluteca **Municipio: El Triunfo** **Zona: Baja** **Fecha: 15-03-2019 - 16-03-2019**

Eje Temático: Seguridad Alimentaria

N°	Nombre Comunidad	Nombre de los Proyectos Priorizados	Costos Aproximados
25	Tres Piedras	A - Crear huertos familiares	25.000.00
		B -	
		C -	
26	Cacao Colon	A - Crear huertos familiares	40,000.00
		B -	
		C -	
27	La Cayuya , Las Crucitas	A Crear huertos familiares	500,000.00
		B -	
		C -	
28	La canoa	A	
		B -	
		C -	
		A -	
		B -	
		C -	
		A -	
		B -	
		C -	

(F-08)

Matriz para la priorización de ideas de Proyectos del Plan de Desarrollo Territorial

Departamento: Choluteca **Municipio: El Triunfo** **Zona: Baja** **Fecha: 15-03-2019 - 16-03-2019**

Eje Temático: Seguridad Alimentaria **Lugar de Asamblea: Salón de la plaza centroamericana de la Paz**

CRITERIOS PARA PRIORIZACI0N	Ponde Ración	Ojo De Agua:			Agua Caliente Y El Faro:			El Gramal:			El Carmen 1:			Nueva Concepcion Las Marias:			Villa Nueva Y Santa Mira:		
		a	B	c	a	b	c	a	b	c	a	b	c	a	b	c	a	b	c
Criterio 1. Alcance de la idea del proyecto																			
• Resuelve el problema para una comunidad	1																		
• Resuelve el problema para varias comunidades	2																		
• Resuelve el problema para todas las comunidades de la Zona Territorial	3													3					
Criterio 2. Género/Grupos vulnerables																			
• La idea de proyecto propuesta no aligera la carga de trabajo de las mujeres/niños/etnias	1																		
• La idea de proyecto propuesta alivia un poco la carga de trabajo de las mujeres/niños/etnias	2																		
• La idea de proyecto resuelve una necesidad sentida de las mujeres/niños/etnias	3													3					
Criterio 3. Importancia del Proyecto																			
• El proyecto es aceptable (no daña el ambiente y favorece la inversión)	1																		
• El proyecto es necesario (en virtud que contribuye con el desarrollo social y económico)	2													2					
• El proyecto es vital (porque la vida de la población depende de sus beneficios)	3																		
Criterio 4. Número de beneficiarios que atiende																			
• El proyecto atiende menos de 300 beneficiarios	1																		
• El proyecto atiende entre 300 y 1,000 Beneficiaries	2																		
• El proyecto atiende más de 1,000 beneficiarios	3													3					
Puntos alcanzados														11					

(F-08)

Matriz para la priorización de ideas de Proyectos del Plan de Desarrollo Territorial

Departamento: Choluteca Municipio: El Triunfo Zona: Alta Fecha: 15-03-2019 - 16-03-2019

Eje Temático: Seguridad Alimentaria Lugar de Asamblea: Salón de la plaza centroamericana de la Paz

CRITERIOS PARA PRIORIZACI0N	Ponde Ración	Azacualpa			El Pilar o El Espino			Varsovia			La Coronada			Tierra Hueca			Las Hormigas		
		a	B	c	a	b	c	a	b	c	a	b	c	a	b	c	a	b	c
Criterio 1. Alcance de la idea del proyecto																			
• Resuelve el problema para una comunidad	1																		
• Resuelve el problema para varias comunidades	2										2			2					
• Resuelve el problema para todas las comunidades de la Zona Territorial	3																		
Criterio 2. Género/Grupos vulnerables																			
• La idea de proyecto propuesta no aligera la carga de trabajo de las mujeres/niños/etnias	1										1			1					
• La idea de proyecto propuesta alivia un poco la carga de trabajo de las mujeres/niños/etnias	2																		
• La idea de proyecto resuelve una necesidad sentida de las mujeres/niños/etnias	3																		
Criterio 3. Importancia del Proyecto																			
• El proyecto es aceptable (no daña el ambiente y favorece la inversión)	1										2			2					
• El proyecto es necesario (en virtud que contribuye con el desarrollo social y económico)	2																		
• El proyecto es vital (porque la vida de la población depende de sus beneficios)	3																		
Criterio 4. Número de beneficiarios que atiende																			
• El proyecto atiende menos de 300 beneficiarios	1																		
• El proyecto atiende entre 300 y 1,000 Beneficiaries	2																		
• El proyecto atiende más de 1,000 beneficiarios	3										3			3					
Puntos alcanzados											8			8					

(F-08)

Matriz para la priorización de ideas de Proyectos del Plan de Desarrollo Territorial

Departamento: Choluteca **Municipio: El Triunfo** **Zona: Baja** **Fecha: 15-03-2019 - 16-03-2019**

Eje Temático: Seguridad Alimentaria **Lugar de Asamblea: Salón de la plaza centroamericana de la Paz**

CRITERIOS PARA PRIORIZACI0N	Ponde Ración	EL ANGEL			EL FORTIN			LAS PARCELAS			C ARAO ARRIBA			CARAO ABAJO			COL. UNIDAS		
		a	B	c	a	b	c	a	b	c	a	b	c	a	b	c	a	b	c
Criterio 1. Alcance de la idea del proyecto																			
• Resuelve el problema para una comunidad	1																		
• Resuelve el problema para varias comunidades	2	2						2			2	2		2	2				
• Resuelve el problema para todas las comunidades de la Zona Territorial	3																		
Criterio 2. Género/Grupos vulnerables																			
• La idea de proyecto propuesta no aligera la carga de trabajo de las mujeres/niños/etnias	1																		
• La idea de proyecto propuesta alivia un poco la carga de trabajo de las mujeres/niños/etnias	2																		
• La idea de proyecto resuelve una necesidad sentida de las mujeres/niños/etnias	3	3						3			3	3		3	3				
Criterio 3. Importancia del Proyecto																			
• El proyecto es aceptable (no daña el ambiente y favorece la inversión)	1																		
• El proyecto es necesario (en virtud que contribuye con el desarrollo social y económico)	2	2						2			2	2		2	2				
• El proyecto es vital (porque la vida de la población depende de sus beneficios)	3																		
Criterio 4. Número de beneficiarios que atiende																			
• El proyecto atiende menos de 300 beneficiarios	1																		
• El proyecto atiende entre 300 y 1,000 Beneficiaries	2	2										2			2				
• El proyecto atiende más de 1,000 beneficiarios	3							3			3			3					
Puntos alcanzados		9						10			10	9		10	9				

(F-08)

Matriz para la priorización de ideas de Proyectos del Plan de Desarrollo Territorial

Departamento: Choluteca **Municipio: El Triunfo** **Zona: Baja** **Fecha: 15-03-2019 - 16-03-2019**

Eje Temático: Seguridad Alimentaria **Lugar de Asamblea: Salón de la plaza centroamericana de la Paz**

CRITERIOS PARA PRIORIZACI0N	Ponde Ración	EL Castaño			Las Lajas			El Estribo			El Estribo			Santa Catarina			7 de Mayo		
		a	B	c	a	b	c	a	b	c	a	b	c	a	b	c	a	b	c
Criterio 1. Alcance de la idea del proyecto																			
• Resuelve el problema para una comunidad	1										1								
• Resuelve el problema para varias comunidades	2																		
• Resuelve el problema para todas las comunidades de la Zona Territorial	3				3									2			2		
Criterio 2. Género/Grupos vulnerables																			
• La idea de proyecto propuesta no aligera la carga de trabajo de las mujeres/niños/etnias	1																		
• La idea de proyecto propuesta alivia un poco la carga de trabajo de las mujeres/niños/etnias	2				2						2			2			2		
• La idea de proyecto resuelve una necesidad sentida de las mujeres/niños/etnias	3																		
Criterio 3. Importancia del Proyecto																			
• El proyecto es aceptable (no daña el ambiente y favorece la inversión)	1																		
• El proyecto es necesario (en virtud que contribuye con el desarrollo social y económico)	2				2						2			2			2		
• El proyecto es vital (porque la vida de la población depende de sus beneficios)	3																		
Criterio 4. Número de beneficiarios que atiende																			
• El proyecto atiende menos de 300 beneficiarios	1																		
• El proyecto atiende entre 300 y 1,000 Beneficiaries	2																		
• El proyecto atiende más de 1,000 beneficiarios	3				3						3			3			3		
Puntos alcanzados					10						8			9			99		

(F-08)

Matriz para la priorización de ideas de Proyectos del Plan de Desarrollo Territorial

Departamento: Choluteca **Municipio: El Triunfo** **Zona: Baja** **Fecha: 15-03-2019 - 16-03-2019**

Eje Temático: Seguridad Alimentaria **Lugar de Asamblea: Salón de la plaza centroamericana de la Paz**

CRITERIOS PARA PRIORIZACI0N	Ponde Ración	TRES PIEDRAS			CACAO COLON			LA CAYUYA , LAS CRUCITAS			LA CANOA								
		a	B	c	a	b	c	a	b	c	a	b	c	a	b	c	a	b	c
Criterio 1. Alcance de la idea del proyecto																			
• Resuelve el problema para una comunidad	1																		
• Resuelve el problema para varias comunidades	2																		
• Resuelve el problema para todas las comunidades de la Zona Territorial	3	3			3														
Criterio 2. Género/Grupos vulnerables																			
• La idea de proyecto propuesta no aligera la carga de trabajo de las mujeres/niños/etnias	1																		
• La idea de proyecto propuesta alivia un poco la carga de trabajo de las mujeres/niños/etnias	2																		
• La idea de proyecto resuelve una necesidad sentida de las mujeres/niños/etnias	3	3			3														
Criterio 3. Importancia del Proyecto																			
• El proyecto es aceptable (no daña el ambiente y favorece la inversión)	1																		
• El proyecto es necesario (en virtud que contribuye con el desarrollo social y económico)	2	2			2														
• El proyecto es vital (porque la vida de la población depende de sus beneficios)	3																		
Criterio 4. Número de beneficiarios que atiende																			
• El proyecto atiende menos de 300 beneficiarios	1																		
• El proyecto atiende entre 300 y 1,000 Beneficiaries	2																		
• El proyecto atiende más de 1,000 beneficiarios	3	3			3														
Puntos alcanzados		11			11														

(F-07)

Listado de Proyectos Priorizados de los Planes de Desarrollo de cada Comunidad por zonas y por eje temático.

Departamento: Choluteca **Municipio: El Triunfo** **Zona: Baja** **Fecha: 15-03-2019 - 16-03-2019**

Eje Temático: Tierra

N°	Nombre Comunidad	Nombre de los Proyectos Priorizados	Costos Aproximados
1	Ojo De Agua	A Legalización de terrenos	210,000.00
		B Creación de un banco se semillas	50,000.00
		C	
2	Agua Caliente y El Faro	A	
		B	
		C	
3	El Gramal	A Sistema de riego	105,000.00
		B	
		C	
4	El Carmen 1	A comisión para la obtención de dominios plenos	5,000.00
		B	
		C	
5	Nueva Concepción Y Las Marías	A Legalización de terrenos	210,000.00
		B	
		C	
6	Villa Nueva Y Santa María	A Legalización de terrenos	210,000.00
		B	

(F-07)

Listado de Proyectos Priorizados de los Planes de Desarrollo de cada Comunidad por zonas y por eje temático.

Departamento: Choluteca **Municipio: El Triunfo** **Zona: Baja** **Fecha: 15-03-2019 - 16-03-2019**

Eje Temático: Tierra

N°	Nombre Comunidad	Nombre de los Proyectos Priorizados	Costos Aproximados
7	Azacualpa	A- Sistema de Riego	200,000.00
		B -Comisión para obtención de dominios plenos	10,000.00
		C	
8	EL Pilar O El Espino	A - Legalización de Terrenos	210,000.00
		B	
		C	
9	Varsovia	A - Construcción de sistema de Riego	250,000.00
		B	
		C	
10	La Coronada	A -Legalización de Terrenos	210,000.00
		B	
		C	
11	Tierra Hueca	A	
		B	
		C	
12	Las Hormigas El Cedrito	A	
		B	
		C	

(F-07)

Listado de Proyectos Priorizados de los Planes de Desarrollo de cada Comunidad por zonas y por eje temático.

Departamento: Choluteca **Municipio: El Triunfo** **Zona: Baja** **Fecha: 15-03-2019 - 16-03-2019**

Eje Temático: Tierra

N°	Nombre Comunidad	Nombre de los Proyectos Priorizados	Costos Aproximados
13	El Ángel	A - Tramitar legalización de tierras	210,000.00
		B -	
		C -	
14	El Fortín	A - Legalización de Terrenos	210,000.00
		B -	
		C -	
15	Las Parcelas	A –	
		B -	
		C -	
16	Carao Arriba	A - Realizar Proyectos de medidas de propiedad	120,000.00
		B - Realizar Capacitaciones y enseñar importancia	10,000.00
		C -	
17	Carao Abajo	A - Realizar Proyectos de Medidas de Propiedad	120,000.00
		B - Realizar Capacitaciones sobre importancia de la tierra	10,000.00
		C -	
18	Colonias Unidas y Nuevo Cahuana	A - Proyecto de sistema de Riego	225,000.00
		B - Creación de un Plan de Fortalecimiento	100,000.00
		C -	

(F-07)

Listado de Proyectos Priorizados de los Planes de Desarrollo de cada Comunidad por zonas y por eje temático.

Departamento: Choluteca **Municipio: El Triunfo** **Zona: Baja** **Fecha: 15-03-2019 - 16-03-2019**

Eje Temático: Tierra

N°	Nombre Comunidad	Nombre de los Proyectos Priorizados	Costos Aproximados
19	EL Castaño , Dos Quebradas , Flor del Campo , Los Cerritos	A Dotar insumos	39,000.00
		B Legalización de terrenos para poder ejecutar prestamos	273,000.00
		C	120,000.00
20	Las Lajas	A Legalización de terrenos	
		B	
		C	
21	El Estribo	A	
		B	
		C	
22	Santa Catarina	A Sistema de Riego	180,000.00
		B	
		C	
23	Loa Angelitos ,Santa Martha , 12 de Febrero	A Promover Legalización de terrenos	390,000.00
		B	
		C	
24	7 De Mayo	A Legalización de terrenos	120,000.00
		B	
		C	

(F-07)

Listado de Proyectos Priorizados de los Planes de Desarrollo de cada Comunidad por zonas y por eje temático.

Departamento: Choluteca **Municipio: El Triunfo** **Zona: Baja** **Fecha: 15-03-2019 - 16-03-2019**

Eje Temático: Tierra

N°	Nombre Comunidad	Nombre de los Proyectos Priorizados	Costos Aproximados
25	Tres Piedras	A - Promover la legalización de Propiedades	73,5000.00
		B -	
		C -	
26	Cacao Colon	A -	
		B -	
		C -	
27	L Cayuya , Las Crucitas	A – Dotar de insumos agrícolas	240,000.000
		B -	
		C -	
28	La canoa	A - Sistema de Riego	60,000.00
		B - Comisión para obtención de dominios plenos	120,000.00
		C -	

(F-08)

Matriz para la priorización de ideas de Proyectos del Plan de Desarrollo Territorial

Departamento: Choluteca **Municipio: El Triunfo** **Zona: Baja** **Fecha: 15-03-2019 - 16-03-2019**

Eje Temático: Tierra **Lugar de Asamblea: Salón de la plaza centroamericana de la Paz**

CRITERIOS PARA PRIORIZACI0N	Ponde Ración	Ojo De Agua:			Agua Caliente Y El Faro:			El Gramal:			El Carmen 1:			Nueva Concepcion Las Marias:			Villa Nueva Y Santa Mira:		
		a	B	c	A	b	c	a	b	c	a	b	c	a	b	c	a	b	c
Criterio 1. Alcance de la idea del proyecto																			
• Resuelve el problema para una comunidad	1					1													
• Resuelve el problema para varias comunidades	2							2											
• Resuelve el problema para todas las comunidades de la Zona Territorial	3			3							3								
Criterio 2. Género/Grupos vulnerables																			
• La idea de proyecto propuesta no aligera la carga de trabajo de las mujeres/niños/etnias	1																		
• La idea de proyecto propuesta alivia un poco la carga de trabajo de las mujeres/niños/etnias	2					2		2											
• La idea de proyecto resuelve una necesidad sentida de las mujeres/niños/etnias	3			3							3								
Criterio 3. Importancia del Proyecto																			
• El proyecto es aceptable (no daña el ambiente y favorece la inversión)	1										1								
• El proyecto es necesario (en virtud que contribuye con el desarrollo social y económico)	2			2		2		2											
• El proyecto es vital (porque la vida de la población depende de sus beneficios)	3																		
Criterio 4. Número de beneficiarios que atiende																			
• El proyecto atiende menos de 300 beneficiarios	1																		
• El proyecto atiende entre 300 y 1,000 Beneficiaries	2					2		2											
• El proyecto atiende más de 1,000 beneficiarios	3			3							3								
Puntos alcanzados				11		7		8			10								

(F-08)

Matriz para la priorización de ideas de Proyectos del Plan de Desarrollo Territorial

Departamento: Choluteca Municipio: El Triunfo Zona: Alta Fecha: 15-03-2019 - 16-03-2019

Eje Temático: Tierra Lugar de Asamblea: Salón de la plaza centroamericana de la Paz

CRITERIOS PARA PRIORIZACI0N	Ponde Ración	Azacualpa			El Pilar O EL Espino			Varsovia			La Coronada			Tierra Hueca			Las Hormigas		
		a	B	c	a	b	c	a	b	c	a	b	c	a	b	c	a	b	c
Criterio 1. Alcance de la idea del proyecto																			
• Resuelve el problema para una comunidad	1																		
• Resuelve el problema para varias comunidades	2	2	2					2											
• Resuelve el problema para todas las comunidades de la Zona Territorial	3				3						3								
Criterio 2. Género/Grupos vulnerables																			
• La idea de proyecto propuesta no aligera lacarga de trabajo de las mujeres/niños/etnias	1				1			1			1								
• La idea de proyecto propuesta alivia un pocola carga de trabajo de las mujeres/niños/etnias	2	2	2																
• La idea de proyecto resuelve una necesidad sentida de las mujeres/niños/etnias	3																		
Criterio 3. Importancia del Proyecto																			
• El proyecto es aceptable (no daña el ambiente y favorece la inversión)	1	1	1																
• El proyecto es necesario (en virtud que contribuye con el desarrollo social y económico)	2				2			2			2								
• El proyecto es vital (porque la vida de la población depende de sus beneficios)	3																		
Criterio 4. Número de beneficiarios que atiende																			
• El proyecto atiende menos de 300 beneficiarios	1																		
• El proyecto atiende entre 300 y 1,000 Beneficiaries	2	2	2																
• El proyecto atiende más de 1,000 beneficiarios	3				3			3			3								
Puntos alcanzados		7	7		9			8			9								

(F-08)

Matriz para la priorización de ideas de Proyectos del Plan de Desarrollo Territorial

Departamento: Choluteca **Municipio: El Triunfo** **Zona: Baja** **Fecha: 15-03-2019 - 16-03-2019**

Eje Temático: Tierra **Lugar de Asamblea: Salón de la plaza centroamericana de la Paz**

CRITERIOS PARA PRIORIZACI0N	Ponde Ración	EL ANGEL			EL FORTIN			LAS PARCELAS			C ARAO ARRIBA			CARAO ABAJO			COL. UNIDAS		
		a	B	c	a	b	c	a	b	c	A	b	c	a	b	c	a	b	c
Criterio 1. Alcance de la idea del proyecto																			
• Resuelve el problema para una comunidad	1																		
• Resuelve el problema para varias comunidades	2											2			2			2	
• Resuelve el problema para todas las comunidades de la Zona Territorial	3	3			3			3			3			3			3		
Criterio 2. Género/Grupos vulnerables																			
• La idea de proyecto propuesta no aligera la carga de trabajo de las mujeres/niños/etnias	1																		
• La idea de proyecto propuesta alivia un poco la carga de trabajo de las mujeres/niños/etnias	2																		
• La idea de proyecto resuelve una necesidad sentida de las mujeres/niños/etnias	3	3			3			3			3	3		3	3		3	3	
Criterio 3. Importancia del Proyecto																			
• El proyecto es aceptable (no daña el ambiente y favorece la inversión)	1																		
• El proyecto es necesario (en virtud que contribuye con el desarrollo social y económico)	2	2			2			2			2	2		2	2		2	2	
• El proyecto es vital (porque la vida de la población depende de sus beneficios)	3																		
Criterio 4. Número de beneficiarios que atiende																			
• El proyecto atiende menos de 300 beneficiarios	1																		
• El proyecto atiende entre 300 y 1,000 Beneficiaries	2																		
• El proyecto atiende más de 1,000 beneficiarios	3	3			3			3			3	3		3	3		3	3	
Puntos alcanzados																			

(F-08)

Matriz para la priorización de ideas de Proyectos del Plan de Desarrollo Territorial

Departamento: Choluteca **Municipio: El Triunfo** **Zona: Baja** **Fecha: 15-03-2019 - 16-03-2019**

Eje Temático: Tierra **Lugar de Asamblea: Salón de la plaza centroamericana de la Paz**

CRITERIOS PARA PRIORIZACI0N	Ponde Ración	El Castaño			Las Lajas			El Estribo			Santa Catarina			Los Angelitos			7 de mayo		
		a	B	c	a	b	c	a	b	c	a	b	c	a	b	c	a	b	c
Criterio 1. Alcance de la idea del proyecto																			
• Resuelve el problema para una comunidad	1		1	1							1			1			1		
• Resuelve el problema para varias comunidades	2																		
• Resuelve el problema para todas las comunidades de la Zona Territorial	3	3			3									2			2		
Criterio 2. Género/Grupos vulnerables																			
• La idea de proyecto propuesta no aligera la carga de trabajo de las mujeres/niños/etnias	1																		
• La idea de proyecto propuesta alivia un poco la carga de trabajo de las mujeres/niños/etnias	2		2		2						2			2			2		
• La idea de proyecto resuelve una necesidad sentida de las mujeres/niños/etnias	3	3																	
Criterio 3. Importancia del Proyecto																			
• El proyecto es aceptable (no daña el ambiente y favorece la inversión)	1																		
• El proyecto es necesario (en virtud que contribuye con el desarrollo social y económico)	2	2	2		2						2			2			2		
• El proyecto es vital (porque la vida de la población depende de sus beneficios)	3																		
Criterio 4. Número de beneficiarios que atiende																			
• El proyecto atiende menos de 300 beneficiarios	1																		
• El proyecto atiende entre 300 y 1,000 Beneficiaries	2		2	2							2			2			2		
• El proyecto atiende más de 1,000 beneficiarios	3	3																	
Puntos alcanzados		12	7	7							7			7			7		

(F-08)

Matriz para la priorización de ideas de Proyectos del Plan de Desarrollo Territorial

Departamento: Choluteca **Municipio: El Triunfo** **Zona: Baja** **Fecha: 15-03-2019 - 16-03-2019**

Eje Temático: Tierra **Lugar de Asamblea: Salón de la plaza centroamericana de la Paz**

CRITERIOS PARA PRIORIZACI0N	Ponde Ración	TRES PIEDRAS			CACAO COLON			LA CAYUYA LAS CRUCITAS			LA CANOA								
		a	B	c	a	b	c	a	b	c	a	b	c	a	b	c	a	b	c
Criterio 1. Alcance de la idea del proyecto																			
• Resuelve el problema para una comunidad	1																		
• Resuelve el problema para varias comunidades	2																		
• Resuelve el problema para todas las comunidades de la Zona Territorial	3	3						3			3	3							
Criterio 2. Género/Grupos vulnerables																			
• La idea de proyecto propuesta no aligera la carga de trabajo de las mujeres/niños/etnias	1																		
• La idea de proyecto propuesta alivia un poco la carga de trabajo de las mujeres/niños/etnias	2																		
• La idea de proyecto resuelve una necesidad sentida de las mujeres/niños/etnias	3	3						3			3	3							
Criterio 3. Importancia del Proyecto																			
• El proyecto es aceptable (no daña el ambiente y favorece la inversión)	1																		
• El proyecto es necesario (en virtud que contribuye con el desarrollo social y económico)	2	2						2			2	2							
• El proyecto es vital (porque la vida de la población depende de sus beneficios)	3																		
Criterio 4. Número de beneficiarios que atiende																			
• El proyecto atiende menos de 300 beneficiarios	1																		
• El proyecto atiende entre 300 y 1,000 Beneficiaries	2																		
• El proyecto atiende más de 1,000 beneficiarios	3	3						3			3	3							
Puntos alcanzados		11						11			11	11							

(F-07)

Listado de Proyectos Priorizados de los Planes de Desarrollo de cada Comunidad por zonas y por eje temático.

Departamento: Choluteca **Municipio: El Triunfo** **Zona: Baja** **Fecha: 15-03-2019 - 16-03-2019**

Eje Temático: Participacion

N°	Nombre Comunidad	Nombre de los Proyectos Priorizados	Costos Aproximados
1	Ojo De Agua	A Promover la participación ciudadana	18,000.00
		B	
		C	
2	Agua Caliente y El Faro	A	
		B	
		C	
3	El Gramal	A	
		B	
		C	
4	El Carmen 1	A Promover la importancia de la participación	10,000.00
		B	
		C	
5	Nueva Concepción Y Las Marías	A	
		B	
		C	
6	Villa Nueva Y Santa María	A	
		B	
		C	

(F-07)

Listado de Proyectos Priorizados de los Planes de Desarrollo de cada Comunidad por zonas y por eje temático.

Departamento: Choluteca **Municipio: El Triunfo** **Zona: Baja** **Fecha: 15-03-2019 - 16-03-2019**

Eje Temático: Participacion

N°	Nombre Comunidad	Nombre de los Proyectos Priorizados	Costos Aproximados
7	Azacualpa	A	
		B	
		C	
8	EL Pilar O El Espino	A	
		B	
		C	
9	Varsovia	A - Promover la Participación Ciudadana	18,000.00
		B	
		C	
10	La Coronada	A	
		B	
		C	
11	Tierra Hueca	A - Promover Capacitaciones	10,000.00
		B	
		C	
12	Las Hormigas El Cedrito	A	
		B	
		C	

(F-07)

Listado de Proyectos Priorizados de los Planes de Desarrollo de cada Comunidad por zonas y por eje temático.

Departamento: Choluteca **Municipio: El Triunfo** **Zona: Baja** **Fecha: 15-03-2019 - 16-03-2019**

Eje Temático: Participacion

N°	Nombre Comunidad	Nombre de los Proyectos Priorizados	Costos Aproximados
13	El Ángel	A - Capacitaciones	5,000.00
		B -	
		C -	
14	El Fortín	A -	
		B -	
		C -	
15	Las Parcelas	A –	
		B -	
		C -	
16	Carao Arriba	A - Promover charlas de Participación	10,000.00
		B - Motivar a jóvenes mediante Capacitaciones	10,000.00
		C -	
17	Carao Abajo	A - Promover charlas de Participación	10,000.00
		B - Motivar a jóvenes mediante Capacitaciones	10,000.00
		C -	
18	Colonias Unidas y Nuevo Cahuana	A - Capacitaciones sobre Participaciones	8,000.00
		B -	
		C -	

(F-07)

Listado de Proyectos Priorizados de los Planes de Desarrollo de cada Comunidad por zonas y por eje temático.

Departamento: Choluteca **Municipio: El Triunfo** **Zona: Baja** **Fecha: 15-03-2019 - 16-03-2019**

Eje Temático: Participacion

N°	Nombre Comunidad	Nombre de los Proyectos Priorizados	Costos Aproximados
19	EL Castaño , Dos Quebradas , Flor del Campo , Los Cerritos	A Promover la participación Ciudadana	8,000.00
		B	
		C	
20	Las Lajas	A	
		B	
		C	
21	El Estribo	A Promover la importancia de la Participación	10,000.00
		B	
		C	
22	Santa Catarina	A	
		B	
		C	
23	Loa Angelitos ,Santa Martha , 12 de Febrero	A Capacitación sobre Participación	8,000.00
		B	
		C	
24	7 De Mayo	A	
		B	
		C	

(F-07)

Listado de Proyectos Priorizados de los Planes de Desarrollo de cada Comunidad por zonas y por eje temático.

Departamento: Choluteca **Municipio: El Triunfo** **Zona: Baja** **Fecha: 15-03-2019 - 16-03-2019**

Eje Temático: Participacion

N°	Nombre Comunidad	Nombre de los Proyectos Priorizados	Costos Aproximados
25	Tres Piedras	A - Promover capacitaciones	8,000.00
		B -	
		C -	
26	Cacao Colon	A - Empoderamiento de mujeres	8,000.00
		B -	
		C -	
27	L Cayuya , Las Crucitas	A	
		B -	
		C -	
28	La canoa	A Realizar campañas de concientización sobre participación en las organizaciones	10,000.00
		B -	
		C -	

(F-08)

Matriz para la priorización de ideas de Proyectos del Plan de Desarrollo Territorial

Departamento: Choluteca **Municipio: El Triunfo** **Zona: Baja** **Fecha: 15-03-2019 - 16-03-2019**

Eje Temático: Participacion **Lugar de Asamblea: Salón de la plaza centroamericana de la Paz**

CRITERIOS PARA PRIORIZACI0N	Ponde Ración	Ojo De Agua:			Agua Caliente Y El Faro:			El Gramal:			El Carmen 1:			Nueva Concepcion Las Marias:			Villa Nueva Y Santa Mira:		
		a	B	c	a	b	C	a	b	c	a	b	c	a	b	c	a	b	c
Criterio 1. Alcance de la idea del proyecto																			
• Resuelve el problema para una comunidad	1																		
• Resuelve el problema para varias comunidades	2																		
• Resuelve el problema para todas las comunidades de la Zona Territorial	3										3								
Criterio 2. Género/Grupos vulnerables																			
• La idea de proyecto propuesta no aligera la carga de trabajo de las mujeres/niños/etnias	1																		
• La idea de proyecto propuesta alivia un poco la carga de trabajo de las mujeres/niños/etnias	2																		
• La idea de proyecto resuelve una necesidad sentida de las mujeres/niños/etnias	3										3								
Criterio 3. Importancia del Proyecto																			
• El proyecto es aceptable (no daña el ambiente y favorece la inversión)	1																		
• El proyecto es necesario (en virtud que contribuye con el desarrollo social y económico)	2										2								
• El proyecto es vital (porque la vida de la población depende de sus beneficios)	3																		
Criterio 4. Número de beneficiarios que atiende																			
• El proyecto atiende menos de 300 beneficiarios	1																		
• El proyecto atiende entre 300 y 1,000 Beneficiaries	2										2								
• El proyecto atiende más de 1,000 beneficiarios	3																		
Puntos alcanzados											11								

(F-08)

Matriz para la priorización de ideas de Proyectos del Plan de Desarrollo Territorial

Departamento: Choluteca **Municipio: El Triunfo** **Zona: Alta** **Fecha: 15-03-2019 - 16-03-2019**

Eje Temático: Participacion **Lugar de Asamblea: Salón de la plaza centroamericana de la Paz**

CRITERIOS PARA PRIORIZACI0N	Ponde Ración	Azacualpa			El Pilar o El Espino			Varsovia			La Coronada			Tierra Hueca			La Hormigas		
		a	B	c	a	b	C	a	b	c	a	b	c	a	b	c	a	b	c
Criterio 1. Alcance de la idea del proyecto																			
• Resuelve el problema para una comunidad	1																		
• Resuelve el problema para varias comunidades	2																		
• Resuelve el problema para todas las comunidades de la Zona Territorial	3							3						3					
Criterio 2. Género/Grupos vulnerables																			
• La idea de proyecto propuesta no aligera la carga de trabajo de las mujeres/niños/etnias	1																		
• La idea de proyecto propuesta alivia un poco la carga de trabajo de las mujeres/niños/etnias	2							2						2					
• La idea de proyecto resuelve una necesidad sentida de las mujeres/niños/etnias	3																		
Criterio 3. Importancia del Proyecto																			
• El proyecto es aceptable (no daña el ambiente y favorece la inversión)	1																		
• El proyecto es necesario (en virtud que contribuye con el desarrollo social y económico)	2							2						2					
• El proyecto es vital (porque la vida de la población depende de sus beneficios)	3																		
Criterio 4. Número de beneficiarios que atiende																			
• El proyecto atiende menos de 300 beneficiarios	1																		
• El proyecto atiende entre 300 y 1,000 Beneficiaries	2							2											
• El proyecto atiende más de 1,000 beneficiarios	3													3					
Puntos alcanzados								9						10					

(F-08)

Matriz para la priorización de ideas de Proyectos del Plan de Desarrollo Territorial

Departamento: Choluteca **Municipio: El Triunfo** **Zona: Baja** **Fecha: 15-03-2019 - 16-03-2019**

Eje Temático: Participacion **Lugar de Asamblea: Salón de la plaza centroamericana de la Paz**

CRITERIOS PARA PRIORIZACI0N	Ponde Ración	EL ANGEL			EL FORTIN			LAS PARCELAS			C ARAO ARRIBA			CARAO ABAJO			COL. UNIDAS		
		a	B	c	a	b	c	a	b	c	a	b	c	a	b	c	a	b	c
Criterio 1. Alcance de la idea del proyecto																			
• Resuelve el problema para una comunidad	1																		
• Resuelve el problema para varias comunidades	2																		
• Resuelve el problema para todas las comunidades de la Zona Territorial	3	3									3	3		3	3		3		
Criterio 2. Género/Grupos vulnerables																			
• La idea de proyecto propuesta no aligera lacarga de trabajo de las mujeres/niños/etnias	1																		
• La idea de proyecto propuesta alivia un pocola carga de trabajo de las mujeres/niños/etnias	2																		
• La idea de proyecto resuelve una necesidad sentida de las mujeres/niños/etnias	3	3									3	3		3	3		3		
Criterio 3. Importancia del Proyecto																			
• El proyecto es aceptable (no daña el ambiente y favorece la inversión)	1																		
• El proyecto es necesario (en virtud que contribuye con el desarrollo social y económico)	2																		
• El proyecto es vital (porque la vida de la población depende de sus beneficios)	3	2									2	2		2	2		2		
Criterio 4. Número de beneficiarios que atiende																			
• El proyecto atiende menos de 300 beneficiarios	1																		
• El proyecto atiende entre 300 y 1,000 Beneficiaries	2																		
• El proyecto atiende más de 1,000 beneficiarios	3	3									3	3		3	3		3		
Puntos alcanzados		11									11	11		11	11		11		

(F-08)

Matriz para la priorización de ideas de Proyectos del Plan de Desarrollo Territorial

Departamento: Choluteca **Municipio: El Triunfo** **Zona: Baja** **Fecha: 15-03-2019 - 16-03-2019**

Eje Temático: Participacion **Lugar de Asamblea: Salón de la plaza centroamericana de la Paz**

CRITERIOS PARA PRIORIZACI0N	Ponde Ración	El Castaño			Las LAJAS			El Estribo			Santa Catarina			Los Angelitos			7 de Mayo		
		a	B	c	a	b	c	a	b	c	a	b	c	a	b	c	a	b	c
Criterio 1. Alcance de la idea del proyecto																			
• Resuelve el problema para una comunidad	1	1						1											
• Resuelve el problema para varias comunidades	2																		
• Resuelve el problema para todas las comunidades de la Zona Territorial	3										3								
Criterio 2. Género/Grupos vulnerables																			
• La idea de proyecto propuesta no aligera la carga de trabajo de las mujeres/niños/etnias	1	1																	
• La idea de proyecto propuesta alivia un poco la carga de trabajo de las mujeres/niños/etnias	2							2											
• La idea de proyecto resuelve una necesidad sentida de las mujeres/niños/etnias	3										3								
Criterio 3. Importancia del Proyecto																			
• El proyecto es aceptable (no daña el ambiente y favorece la inversión)	1										1								
• El proyecto es necesario (en virtud que contribuye con el desarrollo social y económico)	2	2						2											
• El proyecto es vital (porque la vida de la población depende de sus beneficios)	3																		
Criterio 4. Número de beneficiarios que atiende																			
• El proyecto atiende menos de 300 beneficiarios	1																		
• El proyecto atiende entre 300 y 1,000 Beneficiaries	2	2						2											
• El proyecto atiende más de 1,000 beneficiarios	3										3								
Puntos alcanzados		6						7			10								

(F-08)

Matriz para la priorización de ideas de Proyectos del Plan de Desarrollo Territorial

Departamento: Choluteca **Municipio: El Triunfo** **Zona: Baja** **Fecha: 15-03-2019 - 16-03-2019**

Eje Temático: Participación **Lugar de Asamblea: Salón de la plaza centroamericana de la Paz**

CRITERIOS PARA PRIORIZACI0N	Ponde Ración	TRES PIEDRAS			CACAO COLON			LA CAYUYA , LAS CRUCITAS			LA CANOA								
		a	B	C	a	b	c	a	b	c	a	b	c	a	b	c	a	b	c
Criterio 1. Alcance de la idea del proyecto																			
• Resuelve el problema para una comunidad	1																		
• Resuelve el problema para varias comunidades	2																		
• Resuelve el problema para todas las comunidades de la Zona Territorial	3	3			3						3								
Criterio 2. Género/Grupos vulnerables																			
• La idea de proyecto propuesta no aligera la carga de trabajo de las mujeres/niños/etnias	1																		
• La idea de proyecto propuesta alivia un poco la carga de trabajo de las mujeres/niños/etnias	2																		
• La idea de proyecto resuelve una necesidad sentida de las mujeres/niños/etnias	3	3			3						3								
Criterio 3. Importancia del Proyecto																			
• El proyecto es aceptable (no daña el ambiente y favorece la inversión)	1																		
• El proyecto es necesario (en virtud que contribuye con el desarrollo social y económico)	2	2			2						2								
• El proyecto es vital (porque la vida de la población depende de sus beneficios)	3																		
Criterio 4. Número de beneficiarios que atiende																			
• El proyecto atiende menos de 300 beneficiarios	1																		
• El proyecto atiende entre 300 y 1,000 Beneficiaries	2																		
• El proyecto atiende más de 1,000 beneficiarios	3	3			3						3								
Puntos alcanzados		11			11						11								

(F-07)

Listado de Proyectos Priorizados de los Planes de Desarrollo de cada Comunidad por zonas y por eje temático.

Departamento: Choluteca **Municipio: El Triunfo** **Zona: Baja** **Fecha: 15-03-2019 - 16-03-2019**

Eje Temático: Seguridad Ciudadana

N°	Nombre Comunidad	Nombre de los Proyectos Priorizados	Costos Aproximados
1	Ojo De Agua	A Contrucion de una posta policial	250,000.00
		B Fortalecimiento al comité de vigilancia	50,000.00
		C	
2	Agua Caliente y El Faro	A	
		B	
		C	
3	El Gramal	A	
		B	
		C	
4	El Carmen 1	A Realizar campañas patrullaje Frecuente	10,000.00
		B	
		C	
5	Nueva Concepción Y Las Marías	A	
		B	
		C	
6	Villa Nueva Y Santa María	A	
		B	
		C	

(F-07)

Listado de Proyectos Priorizados de los Planes de Desarrollo de cada Comunidad por zonas y por eje temático.

Departamento: Choluteca **Municipio: El Triunfo** **Zona: Baja** **Fecha: 15-03-2019 - 16-03-2019**

Eje Temático: Seguridad Ciudadana

N°	Nombre Comunidad	Nombre de los Proyectos Priorizados	Costos Aproximados
7	Azacualpa	A	
		B	
		C	
8	EL Pilar O El Espino	A	
		B	
		C	
9	Varsovia	A	
		B	
		C	
10	La Coronada	A	
		B	
		C	
11	Tierra Hueca	A - Implementar Patrullaje en la Zona	10,000.00
		B	
		C	
12	Las Hormigas El Cedrito	A	
		B	
		C	

(F-07)

Listado de Proyectos Priorizados de los Planes de Desarrollo de cada Comunidad por zonas y por eje temático.

Departamento: Choluteca **Municipio: El Triunfo** **Zona: Baja** **Fecha: 15-03-2019 - 16-03-2019**

Eje Temático: Seguridad Ciudadana

N°	Nombre Comunidad	Nombre de los Proyectos Priorizados	Costos Aproximados
13	El Ángel	A - Presencia policial	10,000.00
		B -	
		C -	
14	El Fortín	A -	
		B -	
		C -	
15	Las Parcelas	A –	
		B -	
		C -	
16	Carao Arriba	A -Realizar Patrullaje Frecuente	15,000.00
		B -	
		C -	
17	Carao Abajo	A - Realizar Patrullaje Frecuente	15,000.00
		B -	
		C -	
18	Colonias Unidas y Nuevo Cahuana	A -	
		B -	
		C -	

(F-08)

Listado de Proyectos Priorizados de los Planes de Desarrollo de cada Comunidad por zonas y por eje temático.

Departamento: Choluteca **Municipio: El Triunfo** **Zona: Baja** **Fecha: 15-03-2019 - 16-03-2019**

Eje Temático: Seguridad Ciudadana

N°	Nombre Comunidad	Nombre de los Proyectos Priorizados	Costos Aproximados
19	EL Castaño , Dos Quebradas , Flor del Campo , Los Cerritos	A Patrullaje de rutina	5,000.00
		B	
		C	
20	Las Lajas	A	
		B	
		C	
21	El Estribo	A Patrullaje de la zona	8,000.00
		B	
		C	
22	Santa Catarina	A	
		B	
		C	
23	Loa Angelitos ,Santa Martha , 12 de Febrero	A	
		B	
		C	
24	7 De Mayo	A Patrullaje de la zona 7 de mayo	8,000.00
		B	
		C	

(F-07)

Listado de Proyectos Priorizados de los Planes de Desarrollo de cada Comunidad por zonas y por eje temático.

Departamento: Choluteca **Municipio: El Triunfo** **Zona: Baja** **Fecha: 15-03-2019 - 16-03-2019**

Eje Temático: Seguridad Ciudadana

N°	Nombre Comunidad	Nombre de los Proyectos Priorizados	Costos Aproximados
25	Tres Piedras	A -	
		B -	
		C -	
26	Cacao Colon	A -	
		B -	
		C -	
27	La Cayuya , Las Crucitas	A Implementar Patrullaje	10,000.00
		B -	
		C -	
28	La canoa	A	
		B -	
		C -	
		A -	
		B -	
		C -	
		A -	
		B -	
		C -	

(F-08)

Matriz para la priorización de ideas de Proyectos del Plan de Desarrollo Territorial

Departamento: Choluteca **Municipio: El Triunfo** **Zona: Baja** **Fecha: 15-03-2019 - 16-03-2019**

Eje Temático: Seguridad Ciudadana **Lugar de Asamblea: Salón de la plaza centroamericana de la Paz**

CRITERIOS PARA PRIORIZACI0N	Ponde Ración	Ojo De Agua:			Agua Caliente Y El Faro:			El Gramal:			El Carmen 1:			Nueva Concepcion Las Marias:			Villa Nueva Y Santa Mira:		
		a	B	c	a	b	c	a	b	c	a	b	c	a	b	c	a	b	c
Criterio 1. Alcance de la idea del proyecto																			
• Resuelve el problema para una comunidad	1	1	1																
• Resuelve el problema para varias comunidades	2																		
• Resuelve el problema para todas las comunidades de la Zona Territorial	3										3								
Criterio 2. Género/Grupos vulnerables																			
• La idea de proyecto propuesta no aligera la carga de trabajo de las mujeres/niños/etnias	1	1	1																
• La idea de proyecto propuesta alivia un poco la carga de trabajo de las mujeres/niños/etnias	2																		
• La idea de proyecto resuelve una necesidad sentida de las mujeres/niños/etnias	3										3								
Criterio 3. Importancia del Proyecto																			
• El proyecto es aceptable (no daña el ambiente y favorece la inversión)	1																		
• El proyecto es necesario (en virtud que contribuye con el desarrollo social y económico)	2	2	2								2								
• El proyecto es vital (porque la vida de la población depende de sus beneficios)	3																		
Criterio 4. Número de beneficiarios que atiende																			
• El proyecto atiende menos de 300 beneficiarios	1																		
• El proyecto atiende entre 300 y 1,000 Beneficiaries	2	2	2																
• El proyecto atiende más de 1,000 beneficiarios	3										3								
Puntos alcanzados		6	6								11								

(F-08)

Matriz para la priorización de ideas de Proyectos del Plan de Desarrollo Territorial

Departamento: Choluteca **Municipio: El Triunfo** **Zona: Alta** **Fecha: 15-03-2019 - 16-03-2019**

Eje Temático: Seguridad Ciudadana **Lugar de Asamblea: Salón de la plaza centroamericana de la Paz**

CRITERIOS PARA PRIORIZACI0N	Ponde Ración	Azacualpa			El Pilar o El Espino			Varsovia			La Coronada			Tierra Hueca			La Hormigas		
		a	B	c	a	b	c	a	b	c	a	b	c	a	b	c	a	b	c
Criterio 1. Alcance de la idea del proyecto																			
• Resuelve el problema para una comunidad	1																		
• Resuelve el problema para varias comunidades	2																		
• Resuelve el problema para todas las comunidades de la Zona Territorial	3													3					
Criterio 2. Género/Grupos vulnerables																			
• La idea de proyecto propuesta no aligera la carga de trabajo de las mujeres/niños/etnias	1																		
• La idea de proyecto propuesta alivia un poco la carga de trabajo de las mujeres/niños/etnias	2													2					
• La idea de proyecto resuelve una necesidad sentida de las mujeres/niños/etnias	3																		
Criterio 3. Importancia del Proyecto																			
• El proyecto es aceptable (no daña el ambiente y favorece la inversión)	1																		
• El proyecto es necesario (en virtud que contribuye con el desarrollo social y económico)	2													2					
• El proyecto es vital (porque la vida de la población depende de sus beneficios)	3																		
Criterio 4. Número de beneficiarios que atiende																			
• El proyecto atiende menos de 300 beneficiarios	1																		
• El proyecto atiende entre 300 y 1,000 Beneficiaries	2																		
• El proyecto atiende más de 1,000 beneficiarios	3													3					
Puntos alcanzados														10					

(F-08)

Matriz para la priorización de ideas de Proyectos del Plan de Desarrollo Territorial

Departamento: Choluteca **Municipio: El Triunfo** **Zona: Baja** **Fecha: 15-03-2019 - 16-03-2019**

Eje Temático: Seguridad Ciudadana **Lugar de Asamblea: Salón de la plaza centroamericana de la Paz**

CRITERIOS PARA PRIORIZACI0N	Ponde Ración	EL ANGEL			EL FORTIN			LAS PARCELAS			C ARAO ARRIBA			CARAO ABAJO			COL. UNIDAS		
		a	B	c	a	b	c	a	b	c	a	b	c	a	b	c	a	b	c
Criterio 1. Alcance de la idea del proyecto																			
• Resuelve el problema para una comunidad	1																		
• Resuelve el problema para varias comunidades	2																		
• Resuelve el problema para todas las comunidades de la Zona Territorial	3	3									3			3					
Criterio 2. Género/Grupos vulnerables																			
• La idea de proyecto propuesta no aligera lacarga de trabajo de las mujeres/niños/etnias	1																		
• La idea de proyecto propuesta alivia un pocola carga de trabajo de las mujeres/niños/etnias	2																		
• La idea de proyecto resuelve una necesidad sentida de las mujeres/niños/etnias	3	3									3			3					
Criterio 3. Importancia del Proyecto																			
• El proyecto es aceptable (no daña el ambiente y favorece la inversión)	1																		
• El proyecto es necesario (en virtud que contribuye con el desarrollo social y económico)	2																		
• El proyecto es vital (porque la vida de la población depende de sus beneficios)	3	2									2			2					
Criterio 4. Número de beneficiarios que atiende																			
• El proyecto atiende menos de 300 beneficiarios	1																		
• El proyecto atiende entre 300 y 1,000 Beneficiaries	2																		
• El proyecto atiende más de 1,000 beneficiarios	3	3									3			3					
Puntos alcanzados		11									11			11					

(F-08)

Matriz para la priorización de ideas de Proyectos del Plan de Desarrollo Territorial

Departamento: Choluteca **Municipio: El Triunfo** **Zona: Baja** **Fecha: 15-03-2019 - 16-03-2019**

Eje Temático: Seguridad Ciudadana **Lugar de Asamblea: Salón de la plaza centroamericana de la Paz**

CRITERIOS PARA PRIORIZACI0N	Ponde Ración	El Castaño			Las Lajas			El Estribo			Santa Catarina			Los Angelitos			7 de Mayo		
		a	B	c	a	b	c	a	b	c	a	b	c	a	b	c	a	b	c
Criterio 1. Alcance de la idea del proyecto																			
• Resuelve el problema para una comunidad	1																		
• Resuelve el problema para varias comunidades	2																2		
• Resuelve el problema para todas las comunidades de la Zona Territorial	3	3			3														
Criterio 2. Género/Grupos vulnerables																			
• La idea de proyecto propuesta no aligera lacarga de trabajo de las mujeres/niños/etnias	1																		
• La idea de proyecto propuesta alivia un pocola carga de trabajo de las mujeres/niños/etnias	2																2		
• La idea de proyecto resuelve una necesidad sentida de las mujeres/niños/etnias	3	3			3														
Criterio 3. Importancia del Proyecto																			
• El proyecto es aceptable (no daña el ambiente y favorece la inversión)	1																		
• El proyecto es necesario (en virtud que contribuye con el desarrollo social y económico)	2	2			2												2		
• El proyecto es vital (porque la vida de la población depende de sus beneficios)	3																		
Criterio 4. Número de beneficiarios que atiende																			
• El proyecto atiende menos de 300 beneficiarios	1																		
• El proyecto atiende entre 300 y 1,000 Beneficiaries	2																2		
• El proyecto atiende más de 1,000 beneficiarios	3	3			3														
Puntos alcanzados		11			11												8		

(F-08)

Matriz para la priorización de ideas de Proyectos del Plan de Desarrollo Territorial

Departamento: Choluteca **Municipio: El Triunfo** **Zona: Baja** **Fecha: 15-03-2019 - 16-03-2019**

Eje Temático: Seguridad Ciudadana **Lugar de Asamblea: Salón de la plaza centroamericana de la Paz**

CRITERIOS PARA PRIORIZACI0N	Ponde Ración	TRES PIEDRAS			CACAO COLON			LA CAYUYA , LAS CRUCITAS			LA CANOA								
		a	B	c	a	b	c	a	b	c	a	b	c	a	b	c	a	b	c
Criterio 1. Alcance de la idea del proyecto																			
• Resuelve el problema para una comunidad	1																		
• Resuelve el problema para varias comunidades	2																		
• Resuelve el problema para todas las comunidades de la Zona Territorial	3							3											
Criterio 2. Género/Grupos vulnerables																			
• La idea de proyecto propuesta no aligera la carga de trabajo de las mujeres/niños/etnias	1																		
• La idea de proyecto propuesta alivia un poco la carga de trabajo de las mujeres/niños/etnias	2																		
• La idea de proyecto resuelve una necesidad sentida de las mujeres/niños/etnias	3							3											
Criterio 3. Importancia del Proyecto																			
• El proyecto es aceptable (no daña el ambiente y favorece la inversión)	1																		
• El proyecto es necesario (en virtud que contribuye con el desarrollo social y económico)	2																		
• El proyecto es vital (porque la vida de la población depende de sus beneficios)	3							3											
Criterio 4. Número de beneficiarios que atiende																			
• El proyecto atiende menos de 300 beneficiarios	1																		
• El proyecto atiende entre 300 y 1,000 Beneficiaries	2																		
• El proyecto atiende más de 1,000 beneficiarios	3							3											
Puntos alcanzados								12											

(F-07)

Listado de Proyectos Priorizados de los Planes de Desarrollo de cada Comunidad por zonas y por eje temático.

Departamento: Choluteca **Municipio: El Triunfo** **Zona: Baja** **Fecha: 15-03-2019 - 16-03-2019**

Eje Temático: Infraestructura Social

N°	Nombre Comunidad	Nombre de los Proyectos Priorizados	Costos Aproximados
1	Ojo De Agua	A Contrucion de un centro comunal	260,000.00
		B Contrucion de aulas escolares	1,200.000.00
		C Mejoramiento del C.E.B	170,000.00
2	Agua Caliente y El Faro	A	
		B	
		C	
3	El Gramal	A Mejoramiento de carreteras	286,363.63
		B Contrucion de un centro comunal	170,000.00
		C Mejoramiento del campo de futbol El Gramal	200,000.00
4	El Carmen 1	A Escenario de la escuela	70,000.00
		B Muro de la escuela	20,000.00
		C Centro comunal	320,000.00
5	Nueva Concepción Y Las Marías	A Enmallado de la cancha de futbol	100,000.00
		B Enmallado del centro de salud	150,000.00
		C Mejoramiento de las vias de comunicacion	1,500,000.00
6	Villa Nueva Y Santa María	A Mejoramiento de las vias de comunicación	1,500.000.00
		B Contrucion centro comunal	250,000.00
		C	

(F-07)

Listado de Proyectos Priorizados de los Planes de Desarrollo de cada Comunidad por zonas y por eje temático.

Departamento: Choluteca **Municipio: El Triunfo** **Zona: Baja** **Fecha: 15-03-2019 - 16-03-2019**

Eje Temático: Infraestructura Social

N°	Nombre Comunidad	Nombre de los Proyectos Priorizados	Costos Aproximados
7	Azacualpa	A -Construcción del Instituto	2000,000.00
		B- Mejoramiento del Proyecto de agua	600,000.00
		C -Centro Comunal	260,000.00
8	EL Pilar O El Espino	A - Construcción de Escuela	1200,000.00
		B -Construcción Centro de Salud	1,000.000.00
		C- Electrificación para el Pilar	259,760.00
9	Varsovia	A - Construcción de Pilas y Baños	5000,000.00
		B- Mejoramiento vial	1500,000.00
		C - Construcción Centro Comunal	250,000.00
10	La Coronada	A - Construcción de caja puente	500.000.00
		B	
		C	
11	Tierra Hueca	A -Construcción de Vivienda s	320,000.00
		B - Construcción de Centro Comunal	260,0000.00
		C - Construcción de Letrinas	12,500.00
12	Las Hormigas El Cedrito	A - Construcción de Centro Comunal	260,000.00
		B	
		C	

(F-07)

Listado de Proyectos Priorizados de los Planes de Desarrollo de cada Comunidad por zonas y por eje temático.

Departamento: Choluteca **Municipio: El Triunfo** **Zona: Baja** **Fecha: 15-03-2019 - 16-03-2019**

Eje Temático: Infraestructura

N°	Nombre Comunidad	Nombre de los Proyectos Priorizados	Costos Aproximados
13	El Ángel	A - Construcción de un centro de salud	500,000.00
		B -Mejoramiento del centro comunal	150,000.00
		C -Mejoramiento del sistema de riego	80,000.00
14	El Fortín	A -Construcción de un kínder	300,000.00
		B -Construcción de cerca de la escuela	170,000.00
		C –construcción de la Cerca	170,000.00
15	Las Parcelas	A – Construcción de viviendas	360,000.00
		B – Construcción de un kínder y mejoramiento de la escuela	1,200,000.00
		C – Construcción de energía eléctrica	700,000.00
16	Carao Arriba	A -Construcción del sistema de agua potable	1740,948.12
		B – Construcción de una escuela	1,200.000.00
		C –Construcción de una escuela	840,000.00
17	Carao Abajo	A - Construcción del sistema de agua potable	1740,948.12
		B – Construcción de una escuela	412,029.96
		C -Construcción de electrificación	840,000.00
18	Colonias Unidas y Nuevo Cahuana	A - Ampliación de Proyecto de electrificación	350,150.00
		B - construcción de un centro de oración	300,000.00
		C - construcción de un salón Comunal	300,000.00

(F-07)

Listado de Proyectos Priorizados de los Planes de Desarrollo de cada Comunidad por zonas y por eje temático.

Departamento: Choluteca **Municipio: El Triunfo** **Zona: Baja** **Fecha: 15-03-2019 - 16-03-2019**

Eje Temático: Infraestructura Social

N°	Nombre Comunidad	Nombre de los Proyectos Priorizados	Costos Aproximados
19	EL Castaño , Dos Quebradas , Flor del Campo , Los Cerritos	A Construcción de una escuela en flor del campo	1,2000,000.00
		B Mejoramiento de la escuela del Castaño	700,000.00
		C Construcción de caja puente	500,000.00
20	Las Lajas	A Construcción De Energa Electrica	300,000.00
		B Construcción de enmallado de la cancha	1000,000.00
		C Mejoramiento del centro de oración	170,000.00
21	El Estribo	A Construcción de un Centro de oración	320,000.00
		B	
		C	
22	Santa Catarina	A Mejoramiento de carretera técnica	300,000.00
		B Construcción de vivienda	600,000.00
		C Mejoramiento Vial	1,500,000.00
23	Loa Angelitos ,Santa Martha , 12 de Febrero	A Construcción de caja puente en Santa Martha	500,000.00
		B Mantenimiento periódico de las calles	980,000.00
		C Construcción de un Centro Comunal	170,000.00
24	7 De Mayo	A Construcción de un centro comunal	170,000.00
		B Construcción de un enmallado de cancha	100,000.00
		C Mejoramiento del centro de oración	170,000.00

(F-07)

Listado de Proyectos Priorizados de los Planes de Desarrollo de cada Comunidad por zonas y por eje temático.

Departamento: Choluteca **Municipio: El Triunfo** **Zona: Baja** **Fecha: 15-03-2019 - 16-03-2019**

Eje Temático: Infraestructura Social

N°	Nombre Comunidad	Nombre de los Proyectos Priorizados	Costos Aproximados
25	Tres Piedras	A - Centro Comunal	320,000.00
		B - Construcción de letrinas	687,000.00
		C - Mantenimiento a la estructura de la escuela	70,000.00
26	Cacao Colon	A -Construcción de puente	2,000.00
		B -Reparación de aulas y Construcción de baños	170,000.00
		C – Reparación del centro de oración	50,000.00
27	La Cayuya , Las Crucitas	A Ampliación del sistema de energía eléctrica	160,000.00
		B – Mejoramiento del centro de oración	200,000.00
		C -	
28	La canoa	A Construcción centro Comunal	320,000.00
		B - Construcción de una Iglesia	170,000.00
		C – Mejoramiento vial	600,000.00
		A -	
		B -	
		C -	
		A -	
		B -	
		C -	

(F-08)

Matriz para la priorización de ideas de Proyectos del Plan de Desarrollo Territorial

Departamento: Choluteca **Municipio: El Triunfo** **Zona: Baja** **Fecha: 15-03-2019 - 16-03-2019**

Eje Temático: Infraestructura Social **Lugar de Asamblea: Salón de la plaza centroamericana de la Paz**

CRITERIOS PARA PRIORIZACI0N	Ponde Ración	Ojo De Agua:			Agua Caliente Y El Faro:			El Gramal:			El Carmen 1:			Nueva Concepcion Las Marias:			Villa Nueva Y Santa Mira:		
		a	B	c	a	b	c	A	b	c	a	b	c	a	b	c	a	b	c
Criterio 1. Alcance de la idea del proyecto																			
• Resuelve el problema para una comunidad	1							1	1								1		
• Resuelve el problema para varias comunidades	2	2			2														
• Resuelve el problema para todas las comunidades de la Zona Territorial	3													3					
Criterio 2. Género/Grupos vulnerables																			
• La idea de proyecto propuesta no aligera lacarga de trabajo de las mujeres • /niños/etnias	1	1			1												1		
• La idea de proyecto propuesta alivia un pocola carga de trabajo de las mujeres/niños/etnias	2							2	2										
• La idea de proyecto resuelve una necesidad sentida de las mujeres/niños/etnias	3													3					
Criterio 3. Importancia del Proyecto																			
• El proyecto es aceptable (no daña el ambiente y favorece la inversión)	1	1						1	1								1		
• El proyecto es necesario (en virtud que contribuye con el desarrollo social y económico)	2				2									2					
• El proyecto es vital (porque la vida de la población depende de sus beneficios)	3																		
Criterio 4. Número de beneficiarios que atiende																			
• El proyecto atiende menos de 300 beneficiarios	1							1	1								1		
• El proyecto atiende entre 300 y 1,000 Beneficiaries	2				2														
• El proyecto atiende más de 1,000 beneficiarios	3	2												3					
Puntos alcanzados		6			7			5	5					11			4		

(F-08)

Matriz para la priorización de ideas de Proyectos del Plan de Desarrollo Territorial

Departamento: Choluteca **Municipio: El Triunfo** **Zona: Baja** **Fecha: 15-03-2019 - 16-03-2019**

Eje Temático: Infraestructura **Lugar de Asamblea: Salón de la plaza centroamericana de la Paz**

CRITERIOS PARA PRIORIZACI0N	Ponde Ración	Azacualpa			El Pilar o El Espino			Varsovia			La Coronada			Tierra HUECA			Las Hormigas		
		a	B	C	a	b	c	a	b	c	a	b	c	a	b	c	a	b	c
Criterio 1. Alcance de la idea del proyecto																			
• Resuelve el problema para una comunidad	1	1	1	1	1	1	1			1	1			1	1	1	1		
• Resuelve el problema para varias comunidades	2							2	2										
• Resuelve el problema para todas las comunidades de la Zona Territorial	3																		
Criterio 2. Género/Grupos vulnerables																			
• La idea de proyecto propuesta no aligera la carga de trabajo de las mujeres/niños/etnias	1																		
• La idea de proyecto propuesta alivia un poco la carga de trabajo de las mujeres/niños/etnias	2	2	2	2	2	2	2	2	2	2	2			2	2		2		
• La idea de proyecto resuelve una necesidad sentida de las mujeres/niños/etnias	3																		
Criterio 3. Importancia del Proyecto																			
• El proyecto es aceptable (no daña el ambiente y favorece la inversión)	1													1					
• El proyecto es necesario (en virtud que contribuye con el desarrollo social y económico)	2	2	2	2	2	2	2	2	2	2	2				2		2		
• El proyecto es vital (porque la vida de la población depende de sus beneficios)	3																		
Criterio 4. Número de beneficiarios que atiende																			
• El proyecto atiende menos de 300 beneficiarios	1																		
• El proyecto atiende entre 300 y 1,000 Beneficiaries	2		2	2	2	2	2												
• El proyecto atiende más de 1,000 beneficiarios	3	3						3	2	2	2			2	2		2		
Puntos alcanzados		8	7	7	7	7	7	9	8	7	7			6	7		7		

(F-08)

Matriz para la priorización de ideas de Proyectos del Plan de Desarrollo Territorial

Departamento: Choluteca **Municipio: El Triunfo** **Zona: Baja** **Fecha: 15-03-2019 - 16-03-2019**

Eje Temático: Infraestructura **Lugar de Asamblea: Salón de la plaza centroamericana de la Paz**

CRITERIOS PARA PRIORIZACI0N	Ponde Ración	EL ANGEL			EL FORTIN			LAS PARCELAS			C ARAO ARRIBA			CARAO ABAJO			COL. UNIDAS		
		a	B	C	a	b	c	a	b	c	a	b	c	a	b	c	a	b	c
Criterio 1. Alcance de la idea del proyecto																			
• Resuelve el problema para una comunidad	1						1											1	
• Resuelve el problema para varias comunidades	2		2		2				2	2			2			2	2		2
• Resuelve el problema para todas las comunidades de la Zona Territorial	3	3				3		3											
Criterio 2. Género/Grupos vulnerables																			
• La idea de proyecto propuesta no aligera la carga de trabajo de las mujeres/niños/etnias	1																		
• La idea de proyecto propuesta alivia un poco la carga de trabajo de las mujeres/niños/etnias	2		2																
• La idea de proyecto resuelve una necesidad sentida de las mujeres/niños/etnias	3	3			3	3	3	3	3	3			3			3	3	3	3
Criterio 3. Importancia del Proyecto																			
• El proyecto es aceptable (no daña el ambiente y favorece la inversión)	1																		
• El proyecto es necesario (en virtud que contribuye con el desarrollo social y económico)	2																		
• El proyecto es vital (porque la vida de la población depende de sus beneficios)	3	2	2		2	2	2	2	2	2			2			2	2	2	2
Criterio 4. Número de beneficiarios que atiende																			
• El proyecto atiende menos de 300 beneficiarios	1				1		1	1	1									1	
• El proyecto atiende entre 300 y 1,000 Beneficiaries	2	2				2				2			2			2	2		2
• El proyecto atiende más de 1,000 beneficiarios	3		3																
Puntos alcanzados		10	9		8	10	7	9	8	9			9			9	9	7	9

(F-08)

Matriz para la priorización de ideas de Proyectos del Plan de Desarrollo Territorial

Departamento: Choluteca **Municipio: El Triunfo** **Zona: Baja** **Fecha: 15-03-2019 - 16-03-2019**

Eje Temático: Infraestructura Social **Lugar de Asamblea: Salón de la plaza centroamericana de la Paz**

CRITERIOS PARA PRIORIZACI0N	Ponde Ración	El Castaño			Las Lajas			El Estribo			Santa Catarina			Los Angelitos			7 de Mayo		
		a	B	C	a	b	c	a	b	c	a	b	c	a	b	c	a	b	c
Criterio 1. Alcance de la idea del proyecto																			
• Resuelve el problema para una comunidad	1	1	1			1	1	1			1							1	
• Resuelve el problema para varias comunidades	2			2	2										2	2	2		
• Resuelve el problema para todas las comunidades de la Zona Territorial	3										3		3	3					
Criterio 2. Género/Grupos vulnerables																			
• La idea de proyecto propuesta no aligera la carga de trabajo de las mujeres/niños/etnias	1				1														
• La idea de proyecto propuesta alivia un poco la carga de trabajo de las mujeres/niños/etnias	2	2	2	2		2	2	2				2		2	2	2	2	2	
• La idea de proyecto resuelve una necesidad sentida de las mujeres/niños/etnias	3										3		3						
Criterio 3. Importancia del Proyecto																			
• El proyecto es aceptable (no daña el ambiente y favorece la inversión)	1	1	1		1							1		1					
• El proyecto es necesario (en virtud que contribuye con el desarrollo social y económico)	2			2		2	2	2			2		2		2	2	2	2	
• El proyecto es vital (porque la vida de la población depende de sus beneficios)	3																		
Criterio 4. Número de beneficiarios que atiende																			
• El proyecto atiende menos de 300 beneficiarios	1																		
• El proyecto atiende entre 300 y 1,000 Beneficiaries	2	2	2	2	2	2	2	2				2		2	2	2	2	2	
• El proyecto atiende más de 1,000 beneficiarios	3										3								
Puntos alcanzados		6	6	8	6	7	7	7			11	6	11	8	8	8	8	7	

(F-07)

Matriz para la priorización de ideas de Proyectos del Plan de Desarrollo Territorial

Departamento: Choluteca **Municipio: El Triunfo** **Zona: Baja** **Fecha: 15-03-2019 - 16-03-2019**

Eje Temático: Infraestructura Social **Lugar de Asamblea: Salón de la plaza centroamericana de la Paz**

CRITERIOS PARA PRIORIZACI0N	Ponde Ración	TRES PIEDRAS			CACAO COLON			LA CAYUYA , LAS CRUCITAS			LA CANOA								
		a	B	c	a	b	c	a	b	C	a	b	c	a	b	c	a	b	c
Criterio 1. Alcance de la idea del proyecto																			
• Resuelve el problema para una comunidad	1				1						1	1							
• Resuelve el problema para varias comunidades	2																		
• Resuelve el problema para todas las comunidades de la Zona Territorial	3	3		3		3	3						3						
Criterio 2. Género/Grupos vulnerables																			
• La idea de proyecto propuesta no aligera la carga de trabajo de las mujeres/niños/etnias	1																		
• La idea de proyecto propuesta alivia un poco la carga de trabajo de las mujeres/niños/etnias	2										2	2							
• La idea de proyecto resuelve una necesidad sentida de las mujeres/niños/etnias	3	3		3	3	3	3						3						
Criterio 3. Importancia del Proyecto																			
• El proyecto es aceptable (no daña el ambiente y favorece la inversión)	1																		
• El proyecto es necesario (en virtud que contribuye con el desarrollo social y económico)	2	2		2	2	2	2				2	2	2						
• El proyecto es vital (porque la vida de la población depende de sus beneficios)	3																		
Criterio 4. Número de beneficiarios que atiende																			
• El proyecto atiende menos de 300 beneficiarios	1																		
• El proyecto atiende entre 300 y 1,000 Beneficiaries	2	2			2						2	2							
• El proyecto atiende más de 1,000 beneficiarios	3			3		3	3						3						
Puntos alcanzados		10		11	8	11	11				7	7	11						

(F-07)

Listado de Proyectos Priorizados de los Planes de Desarrollo de cada Comunidad por zonas y por eje temático.

Departamento: Choluteca **Municipio: El Triunfo** **Zona: Baja** **Fecha: 15-03-2019 - 16-03-2019**

Eje Temático: Turismo

N°	Nombre Comunidad	Nombre de los Proyectos Priorizados	Costos Aproximados
1	Ojo De Agua	A Contrucion de un parque	500,000.00
		B	
		C	
2	Agua Caliente y El Faro	A	
		B	
		C	
3	El Gramal	A	
		B	
		C	
4	El Carmen 1	A Contrucion de parque	500,000.00
		B	
		C	
5	Nueva Concepción Y Las Marías	A	
		B	
		C	
6	Villa Nueva Y Santa María	A	
		B	
		C	

(F-07)

Listado de Proyectos Priorizados de los Planes de Desarrollo de cada Comunidad por zonas y por eje temático.

Departamento: Choluteca **Municipio: El Triunfo** **Zona: Baja** **Fecha: 15-03-2019 - 16-03-2019**

Eje Temático: Turismo

N°	Nombre Comunidad	Nombre de los Proyectos Priorizados	Costos Aproximados
7	Azacualpa	A	
		B	
		C	
8	EL Pilar O El Espino	A	
		B	
		C	
9	Varsovia	A	
		B	
		C	
10	La Coronada	A	
		B	
		C	
11	Tierra Hueca	A	
		B	
		C	
12	Las Hormigas El Cedrito	A	
		B	
		C	

(F-07)

Listado de Proyectos Priorizados de los Planes de Desarrollo de cada Comunidad por zonas y por eje temático.

Departamento: Choluteca **Municipio: El Triunfo** **Zona: Baja** **Fecha: 15-03-2019 - 16-03-2019**

Eje Temático: Turismo

N°	Nombre Comunidad	Nombre de los Proyectos Priorizados	Costos Aproximados
13	El Ángel	A	
		B -	
		C -	
14	El Fortín	A -Construcción de un parque recreativo	500,000.00
		B -	
		C -	
15	Las Parcelas	A –	
		B -	
		C -	
16	Carao Arriba	A -	
		B -	
		C -	
17	Carao Abajo	A	
		B -	
		C -	
18	Colonias Unidas y Nuevo Cahuana	A -	
		B -	
		C -	

(F-07)

Listado de Proyectos Priorizados de los Planes de Desarrollo de cada Comunidad por zonas y por eje temático.

Departamento: Choluteca **Municipio: El Triunfo** **Zona: Baja** **Fecha: 15-03-2019 - 16-03-2019**

Eje Temático: Turismo

N°	Nombre Comunidad	Nombre de los Proyectos Priorizados	Costos Aproximados
19	EL Castaño , Dos Quebradas , Flor del Campo , Los Cerritos	A	
		B	
		C	
20	Las Lajas	A	
		B	
		C	
21	El Estribo	A Construcción de un centro Turística de agua termales	300,000.00
		B	
		C	
22	Santa Catarina	A	
		B	
		C	
23	Loa Angelitos ,Santa Martha , 12 de Febrero	A Construcción de un centro Turística	70,000.00
		B	
		C	
24	7 De Mayo	A	
		B	
		C	

(F-07)

Listado de Proyectos Priorizados de los Planes de Desarrollo de cada Comunidad por zonas y por eje temático.

Departamento: Choluteca **Municipio: El Triunfo** **Zona: Baja** **Fecha: 15-03-2019 - 16-03-2019**

Eje Temático: Turismo

N°	Nombre Comunidad	Nombre de los Proyectos Priorizados	Costos Aproximados
25	Tres Piedras	A	
		B -	
		C -	
26	Cacao Colon	A -	
		B -	
		C -	
27	La Cayuya , Las Crucitas	A	
		B -	
		C -	
28	La canoa	A	
		B -	
		C -	
		A -	
		B -	
		C -	
		A -	
		B -	
		C -	

(F-08)

Matriz para la priorización de ideas de Proyectos del Plan de Desarrollo Territorial

Departamento: Choluteca **Municipio: El Triunfo** **Zona: Baja** **Fecha: 15-03-2019 - 16-03-2019**

Eje Temático: Turismo **Lugar de Asamblea: Salón de la plaza centroamericana de la Paz**

CRITERIOS PARA PRIORIZACI0N	Ponde Ración	Ojo De Agua:			Agua Caliente Y El Faro:			El Gramal:			El Carmen 1:			Nueva Concepcion Las Marias:			Villa Nueva Y Santa Mira:		
		a	B	c	a	b	c	a	b	c	a	b	c	a	b	c	a	b	c
Criterio 1. Alcance de la idea del proyecto																			
• Resuelve el problema para una comunidad	1																		
• Resuelve el problema para varias comunidades	2																		
• Resuelve el problema para todas las comunidades de la Zona Territorial	3										3								
Criterio 2. Género/Grupos vulnerables																			
• La idea de proyecto propuesta no aligera lacarga de trabajo de las mujeres/niños/etnias	1																		
• La idea de proyecto propuesta alivia un pocola carga de trabajo de las mujeres/niños/etnias	2																		
• La idea de proyecto resuelve una necesidad sentida de las mujeres/niños/etnias	3										3								
Criterio 3. Importancia del Proyecto																			
• El proyecto es aceptable (no daña el ambiente y favorece la inversión)	1																		
• El proyecto es necesario (en virtud que contribuye con el desarrollo social y económico)	2										2								
• El proyecto es vital (porque la vida de la población depende de sus beneficios)	3																		
Criterio 4. Número de beneficiarios que atiende																			
• El proyecto atiende menos de 300 beneficiarios	1																		
• El proyecto atiende entre 300 y 1,000 Beneficiaries	2																		
• El proyecto atiende más de 1,000 beneficiarios	3										3								
Puntos alcanzados											11								

(F-08)

Matriz para la priorización de ideas de Proyectos del Plan de Desarrollo Territorial

Departamento: Choluteca **Municipio: El Triunfo** **Zona: Baja** **Fecha: 15-03-2019 - 16-03-2019**

Eje Temático: Turismo **Lugar de Asamblea: Salón de la plaza centroamericana de la Paz**

CRITERIOS PARA PRIORIZACI0N	Ponde Ración	Azacualpa			El Pilar o El Espino			Varsovia			La Coronada			Tierra HUECA			Las Hormigas		
		a	B	c	a	b	c	a	b	c	a	b	c	a	b	c	a	b	c
Criterio 1. Alcance de la idea del proyecto																			
• Resuelve el problema para una comunidad	1																		
• Resuelve el problema para varias comunidades	2																		
• Resuelve el problema para todas las comunidades de la Zona Territorial	3																		
Criterio 2. Género/Grupos vulnerables																			
• La idea de proyecto propuesta no aligera la carga de trabajo de las mujeres/niños/etnias	1																		
• La idea de proyecto propuesta alivia un poco la carga de trabajo de las mujeres/niños/etnias	2																		
• La idea de proyecto resuelve una necesidad sentida de las mujeres/niños/etnias	3																		
Criterio 3. Importancia del Proyecto																			
• El proyecto es aceptable (no daña el ambiente y favorece la inversión)	1																		
• El proyecto es necesario (en virtud que contribuye con el desarrollo social y económico)	2																		
• El proyecto es vital (porque la vida de la población depende de sus beneficios)	3																		
Criterio 4. Número de beneficiarios que atiende																			
• El proyecto atiende menos de 300 beneficiarios	1																		
• El proyecto atiende entre 300 y 1,000 Beneficiaries	2																		
• El proyecto atiende más de 1,000 beneficiarios	3																		
Puntos alcanzados																			

(F-08)

Matriz para la priorización de ideas de Proyectos del Plan de Desarrollo Territorial

Departamento: Choluteca **Municipio: El Triunfo** **Zona: Baja** **Fecha: 15-03-2019 - 16-03-2019**

Eje Temático: Turismo **Lugar de Asamblea: Salón de la plaza centroamericana de la Paz**

CRITERIOS PARA PRIORIZACI0N	Ponde Ración	EL ANGEL			EL FORTIN			LAS PARCELAS			C ARAO ARRIBA			CARAO ABAJO			COL. UNIDAS		
		a	B	c	a	b	c	a	b	c	a	b	c	a	b	c	a	b	c
Criterio 1. Alcance de la idea del proyecto																			
• Resuelve el problema para una comunidad	1				1														
• Resuelve el problema para varias comunidades	2																		
• Resuelve el problema para todas las comunidades de la Zona Territorial	3																		
Criterio 2. Género/Grupos vulnerables																			
• La idea de proyecto propuesta no aligera la carga de trabajo de las mujeres/niños/etnias	1																		
• La idea de proyecto propuesta alivia un poco la carga de trabajo de las mujeres/niños/etnias	2				2														
• La idea de proyecto resuelve una necesidad sentida de las mujeres/niños/etnias	3																		
Criterio 3. Importancia del Proyecto																			
• El proyecto es aceptable (no daña el ambiente y favorece la inversión)	1																		
• El proyecto es necesario (en virtud que contribuye con el desarrollo social y económico)	2				2														
• El proyecto es vital (porque la vida de la población depende de sus beneficios)	3																		
Criterio 4. Número de beneficiarios que atiende																			
• El proyecto atiende menos de 300 beneficiarios	1				1														
• El proyecto atiende entre 300 y 1,000 Beneficiaries	2																		
• El proyecto atiende más de 1,000 beneficiarios	3																		
Puntos alcanzados					6														

(F-08)

Matriz para la priorización de ideas de Proyectos del Plan de Desarrollo Territorial

Departamento: Choluteca Municipio: El Triunfo Zona: Baja Fecha: 15-03-2019 - 16-03-2019

Eje Temático: Turismo Lugar de Asamblea: Salón de la plaza centroamericana de la Paz

CRITERIOS PARA PRIORIZACI0N	Ponde Ración	El Castaño			Las Lajas			El Estribo :			Santa Catarina			Los Angelitos			7 de Mayo		
		a	B	c	A	b	c	a	b	c	a	b	c	a	b	c	a	b	c
Criterio 1. Alcance de la idea del proyecto																			
• Resuelve el problema para una comunidad	1																		
• Resuelve el problema para varias comunidades	2							2											
• Resuelve el problema para todas las comunidades de la Zona Territorial	3													3					
Criterio 2. Género/Grupos vulnerables																			
• La idea de proyecto propuesta no aligera la carga de trabajo de las mujeres/niños/etnias	1																		
• La idea de proyecto propuesta alivia un poco la carga de trabajo de las mujeres/niños/etnias	2							2						2					
• La idea de proyecto resuelve una necesidad sentida de las mujeres/niños/etnias	3																		
Criterio 3. Importancia del Proyecto																			
• El proyecto es aceptable (no daña el ambiente y favorece la inversión)	1							1											
• El proyecto es necesario (en virtud que contribuye con el desarrollo social y económico)	2													2					
• El proyecto es vital (porque la vida de la población depende de sus beneficios)	3																		
Criterio 4. Número de beneficiarios que atiende																			
• El proyecto atiende menos de 300 beneficiarios	1																		
• El proyecto atiende entre 300 y 1,000 Beneficiaries	2							2											
• El proyecto atiende más de 1,000 beneficiarios	3													3					
Puntos alcanzados								7						12					

(F-08)

Matriz para la priorización de ideas de Proyectos del Plan de Desarrollo Territorial

Departamento: Choluteca **Municipio: El Triunfo** **Zona: Baja** **Fecha: 15-03-2019 - 16-03-2019**

Eje Temático: Turismo **Lugar de Asamblea: Salón de la plaza centroamericana de la Paz**

CRITERIOS PARA PRIORIZACI0N	Ponde Ración	TRES PIEDRAS			CACAO COLON			LA CAYUYA , LAS CRUCITAS			LA CANOA								
		a	B	c	A	b	c	a	b	c	a	b	c	a	b	c	a	b	c
Criterio 1. Alcance de la idea del proyecto																			
• Resuelve el problema para una comunidad	1																		
• Resuelve el problema para varias comunidades	2																		
• Resuelve el problema para todas las comunidades de la Zona Territorial	3																		
Criterio 2. Género/Grupos vulnerables																			
• La idea de proyecto propuesta no aligera la carga de trabajo de las mujeres/niños/etnias	1																		
• La idea de proyecto propuesta alivia un poco la carga de trabajo de las mujeres/niños/etnias	2																		
• La idea de proyecto resuelve una necesidad sentida de las mujeres/niños/etnias	3																		
Criterio 3. Importancia del Proyecto																			
• El proyecto es aceptable (no daña el ambiente y favorece la inversión)	1																		
• El proyecto es necesario (en virtud que contribuye con el desarrollo social y económico)	2																		
• El proyecto es vital (porque la vida de la población depende de sus beneficios)	3																		
Criterio 4. Número de beneficiarios que atiende																			
• El proyecto atiende menos de 300 beneficiarios	1																		
• El proyecto atiende entre 300 y 1,000 Beneficiaries	2																		
• El proyecto atiende más de 1,000 beneficiarios	3																		
Puntos alcanzados																			

(F- 10)

Programación del Plan Zonal de Desarrollo Territorial

Departamento: Choluteca **Municipio: El Triunfo** **Zona: Baja** **Fecha: 15-03-2019 - 16-03-2019**

Eje Temático: Ordenamiento Territorial **Lugar de Asamblea: Salón de la plaza centroamericana de la Paz**

PRIORIDAD	NOMBRE DEL PROYECTO / SECTOR DE DESARROLLO	COMUNIDADES	# DE BENEFIC.	AÑO EJECUCIÓN					COSTO APROXIMADO	APORTE COMUNITARIO
				20	21	22	23	24		
1	Detencion del Proyecto minero	Ojo de Agua	400	X					210,000.00	0%
2	Drenaje del rio	Ojo de Agua	250		X				50,000.00	2%
3	Contrucion de arboles	Agua Caliente El Faro	50			X			120,000.00	0%
4	Definir limites catastral	Agua Caliente Y El Faro	50				X		500,000.00	3%
5	Estudios Vulnerables	Agua Caliente, El Faro	50					X	50,000.00	0%
6	Contrucion de un crematorio	Villanueva, Colon Tres piedras, Cacao La Cayuya,	70			X			310,000.00	5%
7	Planificacion forestall	Azacualpa, El Pilar O El Espino, Varsovia La Coronada, Tierra Hueca, Las, Hormigas , El Cedrito	1200				X		25,000.00	3%
8	Reubicación de planta procesadora de marañón	Azacualpa	1200			X			250,000.00	5%
9	Legalización de Terrenos	Tierra Hueca, El Estibo, Las Parcelas, La Canoa, EL Pilar o EL Espino, La Coronada, Azacualpa, El Castaño, Dos Quebradas, Flor del Campo, Los Cerritos Las Lajas Angelitos, Santa Martha, 12 de Febrero, 7 de Mayo El Ángel, EL Fortín, , Carao arriba, Carao abajo Tres piedras, La Canoa.	1050			X			2,700,000.00	5%
10	Reforestar la quebrada de invierno de la Comunidad	Las Parcelas, Tres piedras	250		X				58,000.00	5%
11	construcción de carreteras	Carao Arriba , Carao Abajo, La Cayuya , Las Crucitas	1000					X	2,250,000.00	5%
12	Construcción de caja puente	La Cayuya , Las Crucitas Las Parcelas , Col. Unidas , Nuevo Cahuano	500				X		1,600,000.00	5%

(F- 10)

Programación del Plan Zonal de Desarrollo Territorial

Departamento: Choluteca **Municipio: El Triunfo** **Zona: Baja** **Fecha: 15-03-2019 - 16-03-2019**

Eje Temático: Salud Y Nutricion **Lugar de Asamblea: Salón de la plaza centroamericana de la Paz**

PRIORIDAD	NOMBRE DEL PROYECTO / SECTOR DE DESARROLLO	COMUNIDADES	# DE BENEFIC.	AÑO EJECUCIÓN					COSTO APROXIMADO	APORTE COMUNITARIO
				20	21	22	23	24		
1	Brigadas Medicas	0jo de Agua, Villanueva, Nuieva Concepcion, El Castaño, Dos Quebradas, Flor del Campo. El Fortín Colonias Unidas y Nuevo Cahuano. Tres piedras, La Cayuya	1500	X					90,000.00	0%
2	Brindar a la Población Campañas	El Carmen Cacao Colon , La Canoa	150		X				32,000.00	0%
3	Campañas De Concientizacion	El Carmen	50			X			15,000.00	0%
4	Dotar de Medicamentos en la Comunidades	Azacualpa El Pilar O El Espino Varsovia La Coronada Tierra Hueca Las Hormigas El Cedrito	500				X		120,000.00	0%
5	Dotar de Filtros de agua	Tierra Hueca	4000					X	10,000.00	4%
6	Promover Campañas sobre prevención de agua	Varsovia Las Hormigas El Cedrito	4500					X	8,000.00	0%
7	Abatizacion	Las Lajas, 7 de Mayo	250				X		16,000.00	1%

(F- 10)

Programación del Plan Zonal de Desarrollo Territorial

Departamento: Choluteca **Municipio: El Triunfo** **Zona: Baja** **Fecha: 15-03-2019 - 16-03-2019**

Eje Temático: Educación **Lugar de Asamblea: Salón de la plaza centroamericana de la Paz**

PRIORIDAD	NOMBRE DEL PROYECTO / SECTOR DE DESARROLLO	COMUNIDADES	# DE BENEFIC.	AÑO EJECUCIÓN					COSTO APROXIMADO	APORTE COMUNITARIO
				20	21	22	23	24		
1	Dotar de becas	Ojo De Agua, Villanueva, Agua Caliente, El Gramal, El Carmen, Azacualpa El Pilar O El Espino Varsovia La Coronada Tierra Hueca Las Hormigas El Cedrito, Los Angelitos, Santa Martha , 12 de Febrero, El Ángel, Las Parcelas, Col. Unidas , El Fortín, Tres piedras, Cacao Colon La Cayuya, La Canoa.	1050	X					360,000.00	0%
2	Implementar Programa de alfabetizacion	Agua Caliente, El Castaño , Dos quebradas , Flor del Campo , Los Cerritos, cacao colon	80		X				10,000.00	0%
3	Mejoramiento de la escuela	Nueva Concepcion, Las Marias	30			X			170,000.00	3%
4	Dotar de Equipos Escolares	Las Lajas , 7 de Mayo	50				X		30,000.00	3%
5	Creación de un Programa para padres	El Estribo , Los Angelitos , Santa Martha ,12 de Febrero, El Ángel	75					X	35,000.00	0%
6	Promover la importancia de la Educación	La Cayuya					X		5,000.00	0%

(F- 10)

Programación del Plan Zonal de Desarrollo Territorial

Departamento: Choluteca **Municipio: El Triunfo** **Zona: Baja** **Fecha: 15-03-2019 - 16-03-2019**

Eje Temático: Recursos Naturales Y Ambiente **Lugar de Asamblea: Salón de la plaza centroamericana de la Paz**

PRIORIDAD	NOMBRE DEL PROYECTO / SECTOR DE DESARROLLO	COMUNIDADES	# DE BENEFIC.	AÑO EJECUCIÓN					COSTO APROXIMADO	APORTE COMUNITARIO
				20	21	22	23	24		
1	Campañas de Reforestacion	Ojo De Agua, Villa Nueva, El Gramal, Nueva Concepcion, El Pilar O El Espino Varsovia, Azacualpa Tres piedras, Cacao Colon La Cayuya, La Canoa. El Ángel Col. Unidas , Nuevo Cahuano	1750	X					66, 000.00	0%
2	Promover concientizacion de animal en peligro de extinction	Ojo de Agua, Tierra Hueca	420		X				26,000.00	0%
3	Declaratoria de tono forestal	El Gramal	70			X			25,000.00	0%
4	Plan de Conservacion Forestal	Azacualpa, El Pilar O El Espino, Varsovia. La Coronada, Tierra Hueca Las Hormigas El Cedrito	1000				X		25,000.00	3%
5	Planifacion Forestal	Azacualpa	800					X	8,000.00	2%
6	Siembra de árboles frutales y maderables	Los Angelitos, Santa Martha , 12 de febrero	250			X			8,000.00	3%
7	Reforestar zona Protegida agua Termales	Los Angelitos	300				X		8,000.00	0%
8	Declarar áreas Protegidas	El Castaño	150		X				8,000.00	0%
9	construcción de Eco fogones	EL Fortín, Carao Arriba, Carao Abajo El Pilar O El Espino, Cacao colon	900					X	1,333,000.00	3%
10	Promover la importancia de los animales en la actualidad	Carao Arriba , Carao Abajo	150				X		20,000.00	3%

(F- 10)

Programación del Plan Zonal de Desarrollo Territorial

Departamento: Choluteca **Municipio: El Triunfo** **Zona: Baja** **Fecha: 15-03-2019 - 16-03-2019**

Eje Temático: Grupos Vulnerables Tercera Edad **Lugar de Asamblea: Salón de la plaza centroamericana de la Paz**

PRIORIDAD	NOMBRE DEL PROYECTO / SECTOR DE DESARROLLO	COMUNIDADES	# DE BENEFIC.	AÑO EJECUCIÓN					COSTO APROXIMADO	APORTE COMUNITARIO
				20	21	22	23	24		
1	Contrucion de Comedor para ancianos	Ojo de Agua	150	X					260,000.00	2%
2	Apoyo con medicamentos a la tercera edad	El Carmen 1	200		X				10,000.00	3%
3	Apoyo integral a la tercera edad	Tres piedras, La Cayuya.	150			X			35,000.00	0%
4	Dotar de bono a tercera edad	Las Lajas , 7 de Mayo	200				X		34,000.00	0%
5	Creación de un Programa de Nutrición	El Estribo	150					X	12,000.00	0%

(F- 10)

Programación del Plan Zonal de Desarrollo Territorial

Departamento: Choluteca **Municipio: El Triunfo** **Zona: Baja** **Fecha: 15-03-2019 - 16-03-2019**

Eje Temático: Grupos Vulnerables Niñez Y Juventud centroamericana de la Paz **Lugar de Asamblea: Salón de la plaza**

PRIORIDAD	NOMBRE DEL PROYECTO / SECTOR DE DESARROLLO	COMUNIDADES	# DE BENEFIC.	AÑO EJECUCIÓN					COSTO APROXIMADO	APORTE COMUNITARIO
				20	21	22	23	24		
1	Crear Centro Recreativo	El Carmen	1,000	X					450,000.00	3%
2	Comedor Infantil	Ojo de Agua	200		X				500,000.00	2%
3	Centro de manualidades	El Carmen, El Estribo	100			X			580 ,000.00	2%
4	Mejoramiento al campo de futbol	7 de Mayo	150				X		70,000.00	5%
5	Construcción de áreas de recreación infantil	El Estibo	150					X	120,000.00	5%
6	Capacitación sobre prevención del consumo de alcohol	7 de Mayo	150			X			8,000.00	0%
7	Promover valores Cívicos y Morales	La Cayuya.	100		X				5,000.00	0%

(F- 10)

Programación del Plan Zonal de Desarrollo Territorial

Departamento: Choluteca **Municipio: El Triunfo** **Zona: Baja** **Fecha: 15-03-2019 - 16-03-2019**

Eje Temático: Grupos Vulnerables Mujeres **Lugar de Asamblea: Salón de la plaza centroamericana de la Paz**

PRIORIDAD	NOMBRE DEL PROYECTO / SECTOR DE DESARROLLO	COMUNIDADES	# DE BENEFIC.	AÑO EJECUCIÓN					COSTO APROXIMADO	APORTE COMUNITARIO
				20	21	22	23	24		
1	Crear Grupos de Mujeres para crianza de animales	Agua Caliente	300	X					150,000.00	2%
2	Brindar talleres de oficios	Ojo de Agua, Las Lajas	100		X				34,000.00	0%
3	Talleres de costura	El Ángel, EL Fortín, Las Parcelas, Carao arriba, Carao abajo, Colonias Unidas y Nuevo Cahuano.	350			X			5,000.00	3%
4	Crear una cooperativa	El Estribo	200				X		12,000.00	0%

(F- 10)

Programación del Plan Zonal de Desarrollo Territorial

Departamento: Choluteca **Municipio: El Triunfo** **Zona: Baja** **Fecha: 15-03-2019 - 16-03-2019**

Eje Temático: Vivienda **Lugar de Asamblea: Salón de la plaza centroamericana de la Paz**

PRIORIDAD	NOMBRE DEL PROYECTO / SECTOR DE DESARROLLO	COMUNIDADES	# DE BENEFIC.	AÑO EJECUCIÓN					COSTO APROXIMADO	APORTE COMUNITARIO
				20	21	22	23	24		
1	Contrucion Y Mejoramiento de viviendas	Ojo de Agua, Agua Caliente, El Gramal, El Carmen, Nueva Concepcion, Villa Nueva, El Castaño, Dos Quebradas, Flor del Campo, Los Cerritos, Las Lajas, El Estribo, Santa Catarina, Los Angelitos, Santa Martha, 12 de febrero, 7 de mayo El Pilar O El Espino , Azacualpa ,Varsovia , La Coronada , Tierra Hueca Las Hormigas El Cedrito El Ángel, EL Fortín, Las Parcelas, Carao arriba, Carao abajo, Colonias Unidas y Nuevo Cahuano., Tres Piedras, La Canoa	2100	X					37,750,000.00	2%
2	Reubicación de casas en alto riesgo	Los Angelitos , Santa Martha , 12 de Febrero	50		X				720,000.00	10%
3	Proyecto de Letrinas	Azacualpa, El Pilar o El Espino, Varsovia, La Coronada, Col. Unidas y Nuevo Cahuano, El Ángel , Tierra Hueca Las Hormigas El Cedrito Cacao Colon Ojo de agua, El Castaño, Dos Quebradas, Flor del Campo, Cerritos Santa Catarina	850			X			2,500,000.00	20%
4	construcción de baños	El Ángel , EL Fortín	50				X		610,000.00	5%

(F- 10)

Programación del Plan Zonal de Desarrollo Territorial

Departamento: Choluteca **Municipio: El Triunfo** **Zona: Baja** **Fecha: 15-03-2019 - 16-03-2019**

Eje Temático: Agua Y Saneamiento **Lugar de Asamblea: Salón de la plaza centroamericana de la Paz**

PRIO RIDAD	NOMBRE DEL PROYECTO / SECTOR DE DESARROLLO	COMUNIDADES	# DE BENEFIC.	AÑO EJECUCIÓN					COSTO APROXIMADO	APORTE COMUNITARIO
				20	21	22	23	24		
1	Contrucion del Sistema de Agua potable	Agua Caliente, El Gramal, Villa Nueva El Pilar O El Espino, Las Hormigas El Cedrito, El Castaño, Dos Quebradas, Flor del Campo, Los Cerritos, Las Lajas, El Estribo, Santa Catarina , Los Angelitos , Santa Martha , 12 de Febrero , 7 de Mayo El Ángel, Carao arriba, Carao abajo, Tres piedras, Cacao Colon La Cayuya, La Canoa.	4500	X					23 ,000.000.00	5%
2	Reforestacion en areas donde estan los pozo perforado	Nueva Concepcion	300		X				8,000.00	0%
3	Mejoramiento del sistema de agua potable	Tierra Hueca Carao abajo , Col. Unidas y Nuevo Cahuano, Ojo De Agua	1000			X			8,168,984.77	2%

(F- 10)

Programación del Plan Zonal de Desarrollo Territorial

Departamento: Choluteca **Municipio: El Triunfo** **Zona: Baja** **Fecha: 15-03-2019 - 16-03-2019**

Eje Temático: Economia **Lugar de Asamblea: Salón de la plaza centroamericana de la Paz**

PRIORIDAD	NOMBRE DEL PROYECTO / SECTOR DE DESARROLLO	COMUNIDADES	# DE BENEFIC.	AÑO EJECUCIÓN					COSTO APROXIMADO	APORTE COMUNITARIO
				20	21	22	23	24		
1	Abastecimiento de Insumos	Azacualpa Cacao Colon ,La Canoa La Coronada , Tierra Hueca12 de febrero, Santa Catarina El Ángel, EL Fortín, Las Parcelas, Carao arriba, Carao abajo, Colonias Unidas y Nuevo Cahuano	800	X					850,000.00	5%
2	Contrucion de caja Rurales	Ojo de Agua, El Carmen 1, Tierra Hueca , La Coronada el estribo, El Ángel, El Fortín, Las Parcelas, Carao arriba, Carao abajo, Colonias Unidas y Nuevo Cahuano, Tres piedras, La Cayuya, La Canoa	1200		X				2,000,000.00	0%
3	Creacion de micro empresas	El Gramal, El Carmen, El Angel, Tres Piedras , La Canoa	500			X			1,110,000.00	0%
4	Ejecutar creditos Agricolas	Agua Caliente Varsovia, Tierra Hueca	180				X		620,000.00	0%
5	Assistance tecnica a productores	Agua Caliente	50					X	80,000.00	0%
6	Creación de granero Comunitario	Las Lajas, 7 de Mayo	150			X			100,000.00	3%
7	Sistema de riego	Los Angelitos Santa Martha , 12 de Febrero, Varsovia, Cacao colon	80		X				370,000.00	10%
8	Promover talleres de curso INFOP	Los Angelitos Santa Martha , 12 de Febrero, Carao Abajo, Carao Arriba	200				X		106,000.00	0%
9	Construcción de almacenamiento granos básicos	El Fortín	250		X				250,000.00	5%

(F- 10)

Programación del Plan Zonal de Desarrollo Territorial

Departamento: Choluteca **Municipio: El Triunfo** **Zona: Baja** **Fecha: 15-03-2019 - 16-03-2019**

Eje Temático: Seguridad Alimentaria **Lugar de Asamblea: Salón de la plaza centroamericana de la Paz**

PRIORIDAD	NOMBRE DEL PROYECTO / SECTOR DE DESARROLLO	COMUNIDADES	# DE BENEFIC.	AÑO EJECUCIÓN					COSTO APROXIMADO	APORTE COMUNITARIO
				20	21	22	23	24		
1	Mejoramiento de la seguridad alimentaria	Las Lajas 7 de Mayo	180	X					10,000.00	0%
2	Promover Capacitación en nutrición alimentario	Las Lajas	50		X				10,000.00	2%

(F- 10)

Programación del Plan Zonal de Desarrollo Territorial

Departamento: Choluteca **Municipio: El Triunfo** **Zona: Baja** **Fecha: 15-03-2019 - 16-03-2019**

Eje Temático: Tierra **Lugar de Asamblea: Salón de la plaza centroamericana de la Paz**

PRIORIDAD	NOMBRE DEL PROYECTO / SECTOR DE DESARROLLO	COMUNIDADES	# DE BENEFIC.	AÑO EJECUCIÓN					COSTO APROXIMADO	APORTE COMUNITARIO
				20	21	22	23	24		
1	Legalizacion de terrenos	Ojo de Agua, Nueva Concepcion, Villa Nueva Y Santa Mira	600	X					630,000.00	0%
2	Creacion de un banco de semillla	Ojo de Agua	100		X				50,000.00	0%
3	Creación de Huertos Familiares	Los Angelitos , Santa Martha , 12 de Febrero EL Ángel , Caro arriba Carao abajo Tres piedras, Cacao Colon La Cayuya, La Canoa	250			X			830,000.00	3%
4	Realizar capacitaciones y enseñar la importancia de la tierra	Carao arriba Carao abajo	200				X		20,000.00	0%
5	Creación de un plan de fortalecimiento	Col. Unidas y Nuevo Cahuano	150					X	100,000.00	0%

(F- 10)

Programación del Plan Zonal de Desarrollo Territorial

Departamento: Choluteca **Municipio: El Triunfo** **Zona: Baja** **Fecha: 15-03-2019 - 16-03-2019**

Eje Temático: Participacion **Lugar de Asamblea: Salón de la plaza centroamericana de la Paz**

PRIORIDAD	NOMBRE DEL PROYECTO / SECTOR DE DESARROLLO	COMUNIDAD	# DE BENEFIC.	AÑO EJECUCIÓN					COSTO APROXIMADO	APORTE COMUNITARIO
				20	21	22	23	24		
1	Promover la Participacion ciudadana	Ojo de Agua, El Carmen 1 Azacualpa El Pilar O El Espino Varsovia La Coronada Tierra Hueca Las Hormigas El Cedrito El Castaño, Dos Quebradas, Flor del Campo, Los Cerritos Las Lajas , El Estribo , Santa Catarina , Los Angelitos , Santa Martha , 12 de Febrero , 7 de Mayo El Ángel, Carao arriba, Carao abajo, Colonias Unidas y Nuevo Cahuano	850	X					150,000.00	0%
2	Empoderamiento de Mujeres	Cacao Colon	150		X				60,000.00	2%
3	Realizar Campañas de Concientización sobre la participación de las organizaciones	La Canoa	400			X			10,000.00	2%

(F- 10)

Programación del Plan Zonal de Desarrollo Territorial

Departamento: Choluteca **Municipio: El Triunfo** **Zona: Baja** **Fecha: 15-03-2019 - 16-03-2019**

Eje Temático: Seguridad Ciudadana **Lugar de Asamblea: Salón de la plaza centroamericana de la Paz**

PRIORIDAD	NOMBRE DEL PROYECTO / SECTOR DE DESARROLLO	COMUNIDADES	# DE BENEFIC.	AÑO EJECUCIÓN					COSTO APROXIMADO	APORTE COMUNITARIO
				20	21	22	23	24		
1	Implementar Patrullaje	Tierra Hueca El Castaño, Dos Quebradas, Flor del Campo, Los Cerritos Las Lajas , El Estribo , Santa Catarina , Los Angelitos , Santa Martha , 12 de Febrero , 7 de Mayo El Ángel, , Carao arriba, Carao abajo	1500	X					200,000.00	0%

(F- 10)

Programación del Plan Zonal de Desarrollo Territorial

Departamento: Choluteca **Municipio: El Triunfo** **Zona: Baja** **Fecha: 15-03-2019 - 16-03-2019**

Eje Temático: Infraestructura Social **Lugar de Asamblea: Salón de la plaza centroamericana de la Paz**

PRIORIDAD	NOMBRE DEL PROYECTO / SECTOR DE DESARROLLO	COMUNIDADES	# DE BENEFIC.	AÑO EJECUCIÓN					COSTO APROXIMADO	APORTE COMUNITARIO
				20	21	22	23	24		
1	Enmallado del Centro de Salud	Nueva Concepcion	400	X					150,000.00	2%
2	Contrucion de un Centro comunal	Villa Nueva, El Carmen Azacualpa Varsovia Tierra Hueca El Estribo ,7 de Mayo , Los Angelitos , Las Lajas, el ángel Col. Unidas y Nuevo Cahuano La Canoa, Tres Piedras	850		X				2,270,000.00	2%
3	Mejoramiento de carreteras	Ojo de Agua, El Gramal, Varsovia Santa Catarina ,Los Angelitos , Santa Martha ,12 de Febrero Tres piedras, Cacao Colon La Cayuya, La Canoa	1000			X			4,600,000.00	2%
4	Mejoramiento del C.E.B	Ojo de Agua	250				X		170,000.00	2%
5	Mejoramiento de la escuela	El Carmen, Varsovia, La Coronada, Las Lajas ,7 de Mayo, El Ángel, el fortín	600					X	1,050,000.00	2%
6	Enmallado del campo de futbol	Nueva Concepcion, Las Lajas 7 de mayo	350			X			300,000.00	2%
7	construcción y Alcantarillado	El Pilar O El Espino, La Coronada, cacao colón	1500				X		3,000,000.00	0%
8	construcción del Instituto	Azacualpa	600			X			2,000.000.00	2%

9	construcción de pilas y baños	Varsovia	150	X					500,000.00	3%
10	construcción del Centro de salud	El Pilar O el Espino, El Ángel	150		X				1,500.000.00	3%
11	Contrucion del sistema eléctrico	El Pilar O El Espino Carao abajo , Col. Unidas, la canoa y las crucitas, Las Lajas	1000			X			1,800,000.00	3%
12	Mejoramiento del centro de oración	Las Lajas, cacao colon, la canoa	180				X		400,000.00	3%
13	Mejoramiento de Carretera Terciaria	Santa Catarina	150					X	300,000.00	5%
14	construcción de cerca de la escuela	EL Fortín, carao arriba, Tres Piedras	450	X					1,370,000.00	3%
15	construcción de cerca del tanque de agua	El Fortín	250						170,000.00	2%
16	Contrucion de un kinder y mejoramiento de la escuela	Las parcelas	400	X					200,000.00	0%
17	Mejoramiento del campo de Futbol El Gramal	El Gramal	150	X					200,000.00	3%

(F- 10)

Programación del Plan Zonal de Desarrollo Territorial

Departamento: Choluteca **Municipio: El Triunfo** **Zona: Baja** **Fecha: 15-03-209 – 16-03-2019**

Eje Temático: Turismo **Lugar de Asamblea: Salón de la plaza centroamericana de la Paz**

PRIORIDAD	NOMBRE DEL PROYECTO / SECTOR DE DESARROLLO	COMUNIDADES	# DE BENEFIC.	AÑO EJECUCIÓN					COSTO APROXIMADO	APORTE COMUNITARIO
				20	21	22	23	24		
1	Creacion de un Parque	El Carmen 1 El Ángel, EL Fortín, Las Parcelas, Carao arriba, Carao abajo, Colonias Unidas y Nuevo Cahuano.	400	X					3,000,000.00	1%
2	Construcción de Centro Turística	Los Angelitos , Santa Martha , 12 de Febrero ,	250		X				70,000.00	2%
3	Construcción de centro turístico de aguas termales	Estribo	150			X			300,000.00	3%

F (-20)

PROGRAMACION DEL PLAN DE INVERSION MUNICIPAL PRURIANUAL

(PROYECTOS DE DESARROLLO SOCIAL PRIORIZADOS POR CADA PLAN ZONAL)

Departamento: Choluteca **Municipio: El Triunfo** **Fecha De Arrobación; 15-05-2019**

Bloque Estratégico: Social

Orden Prioridad	Nombre del proyecto	Aldea, caserío, barrio o colonia / o intercomunitario	Costo Total	Años de ejecución					Financiamiento		
				20	21	22	23	24	Local	Municipal	Externo
1	Brigadas Medicas	Toda la zona	24,000.00	X					--	24,000.00	--
2	Dotar de becas	Toda la zona	700,000.00						--	700,000.00	--
3	Programa de alfabetización	Todas las zonas	30,000.00		X				--	30,000.00	--
4	Talleres de Oficios	Toda la zona	176,000.00			X			--	176,000.00	--
5	Dotar de Kits escolares	Los coyotes, Las Lajas	80,000.00					X	--	80,000.00	--
6	Implementar escuelas Nocturnas	7 de mayo, las Chacaras, los angelitos	53,000.00		X				--	53,000.00	--
7	Bonos a la tercera edad	Toda la Zona	534,000.00			X			--	534,000.00	--
8	Construcción de un acilo de ancianos	Casca Urbano	2,000,000.0		X				--	2,000,000.0	--
9	Creacion de un programa alimenticio	Las Casitas, El Estribo	30,000.00		X				--	30,000.00	--
10	Celebración del día del adulto mayor	San Buena Aventura 2	8,000.00				X		--	8,000.00	--
11	Construcción de comedor de ancianos	Ojo de agua	260,000.00	X					--	260,000.00	--

F (-20)

PROGRAMACION DEL PLAN DE INVERSION MUNICIPAL PRURIANUAL

(PROYECTOS DE DESARROLLO SOCIAL PRIORIZADOS POR CADA PLAN ZONAL)

Departamento: Choluteca **Municipio: El Triunfo** **Fecha De Arrobación; 20-05-2019**

Bloque Estratégico: Social

Orden Prioridad	Nombre del proyecto	Aldea, caserío, barrio o colonia / o intercomunitario	Costo Total	Años de ejecución					Financiamiento		
				20	21	22	23	24	Local	Municipal	Externo
24	Realizar campeonatos de futbol	Santa Marías, Las Casitas, Casco Urbano	11,000.00	X					--	11,000.00	--
25	Capacitaciones con instituciones con defensores de la niñez	La peña	10,000.00		X				--	10,000.00	--
26	Apoyo integral a la niñez y a la juventud	La peña	10,000.00				X		--	10,000.00	--
27	Capacitación sobre prevención de consumo de alcohol	7 de mayo	8,000.00		X				--	8,000.00	--
28	Empoderamiento de mujeres en exclusión social	Santa teresa abajo, la peña , las bateas, las uvas	16,000.00					X	--	16,000.00	--
29	Implementar campañas de limpieza	Jocote, El Triunfo	33,000.00				X		--	33,000.00	--
30	Capacitaciones a agricultores	Caoba Triunfeña, altos de doña julia	8,000.00					X	--	8,000.00	--
31	Promover talleres de cursos de INFOP	Los ángeles, santa marta, 12 de febrero, Varsovia, cacao colon	106,000.00					X	--	106,000.00	--
32	Talleres de Nutricion alimenticio	Soni, las lajas	18,000.00		X				--	18,000.00	--
33	Promover capacitaciones en uso y majeo de suelos	Santa maría, el zapote	16,000.00		X				--	16,000.00	--
34	Implementar capacitaciones en preparacion y en servicio de alimentos	Santa teresa san buena aventura 1	8,000.00			X			--	8,000.00	--

F (-20)

PROGRAMACION DEL PLAN DE INVERSION MUNICIPAL PRURIANUAL

(PROYECTOS DE DESARROLLO SOCIAL PRIORIZADOS POR CADA PLAN ZONAL)

Departamento: Choluteca **Municipio: El Triunfo** **Fecha De Arrobación; 20-05-2019**

Bloque Estratégico: Social

Orden Prioridad	Nombre del proyecto	Aldea, caserío, barrio o colonia / o intercomunitario	Costo Total	Años de ejecución					Financiamiento		
				20	21	22	23	24	Local	Municipal	Externo
35	Promover capacitaciones en salud Y Nutricion	Las bateas, el jocote, el limón, la caoba	34,000.00		X				--	34,000.00	--
36	Organizar Grupos campesinos	El Burio, Santa Teresa, San Buena Aventura	8,000.00			X			--	8,000.00	--
37	Realizar capacitaciones y enseñar la importancia de la tierra º	Carao Arriba, Carao Abajo	20,000.00				X		--	20,000.00	--
38	Realizar campañas de Empredédurismo	Cuatro esquina, la canoa	150,000.00	X					--	150,000.00	--
39	Organizar líderes comunitario	El Jocote	10,000.00	X					--	10,000.00	--
40	Empoderamiento de Mujeres	Cacao Colon	60,000.00		X				--	60,000.00	--
41	Promover la equidad de genero	San Buena Aventura1	8,000.00			X			--	8,000.00	--
42	Habilitar ley seca en el casco urbano	Casco Urbano	0.0		X				--	0.0	--
43	Talleres de capacitaciones a líderes comunitarios	Toda La Zona	50,000.00					X	--	50,000.00	--
44	Capacitaciones a organizaciones comunitarias sobre liderazgo	Toda la Zona	50,000.00					X	--	50,000.00	--

F (-20)

PROGRAMACION DEL PLAN DE INVERSION MUNICIPAL PRURIANUAL

(PROYECTOS DE DESARROLLO SOCIAL PRIORIZADOS POR CADA PLAN ZONAL)

Departamento: Choluteca **Municipio: El Triunfo** **Fecha De Arrobación; 20-05-2019**

Bloque Estratégico: Social

Orden Prioridad	Nombre del proyecto	Aldea, caserío, barrio o colonia / o intercomunitario	Costo Total	Años de ejecución					Financiamiento		
				20	21	22	23	24	Local	Municipal	Externo
45	Capacitaciones en métodos de mejoramiento de la tierra y rotación de los cultivos	Todas las zonas	40,000.00			X			--	40,000.00	--
46	Proyecto de eliminación de cantinas y expledios clandestinos	Todas las zonas	300,000.00				X		--	300,000.00	--
47	Capacitación sobre violencia doméstica en apoyo a la mujer	Todas las zonas	50,000.00	X					--	50,000.00	--
48	Charlas y talleres para prevenir el embarazo precoz en jovenes	Todas las zonas	50,000.00		X				--	50,000.00	--
49	Estudios turísticos en la comunidad de calpules	Todas las zonas	150,000.00		X				--	150,000.00	--
50	Estudio turístico en la comunidad de Agua Caliente	Todas las zonas	150,000.00					X	--	150,000.00	--
51	Gestionar talleres de vacunación	Todas las zonas	20,000.00				X		--	20,000.00	--
52	Implementar talleres de limpieza y Abatizacion	Todas las zonas	100,000.00		X				--	100,000.00	--
53	Capacitación sobre higiénico tratamiento y purificación del agua	Todas las zonas	50,000.00	X					--	50,000.00	--

(F-21)

PROGRAMACION DEL PLAN DE INVERSION MUNICIPAL PRURIANUAL

(PROYECTOS DE DESARROLLO PRODUCTIVO PRIORIZADOS POR CADA PLAN ZONAL)

Departamento: Choluteca **Municipio: El Triunfo** **Fecha De Arrobación; 21-05-2019**

Bloque Estratégico: Productivo

Orden Prioridad	Nombre del proyecto	Aldea, caserío, barrio o colonia / o intercomunitario	Costo Total	Años de ejecución					Financiamiento		
				20	21	22	23	24	Local	Municipal	Externo
1	Contrucion de una maquila	Guasaule	500,000.00	X					--	500,000.00	--
2	Implementacion de sistema de riesgos	Guasaule, soni, el limón, barrio Nuevo, La Caoba, zona Alta	350,000.00		X				--	350,000.00	--
3	Contrucion de cajas rurales	Toda la zona	2,140,000.0		X				--	2,140,000.0	--
4	Abastecimiento de insumos	El limón , la caoba, altos de doña julia	950,000.00	X					--	950,000.00	--
5	Creación de microempresas	El gramal, el Carmen, el ángel, la canoa	1,610,000.0		X				--	1,610,000.0	--
6	Ejecutar créditos agrícolas	Zona media	989,000.00			X			--	989,000.00	--
7	Prestamos solidarios financieros	La peña	100,000.00			X			--	100,000.00	--
8	Crear una microempresa de marañón y de mantequilla	El jocote,	325,000.00		X				--	325,000.00	--
9	Creación de cooperativas agrícolas	el chorro santa teresa centro, el llano, san buena aventura	350,000.00			X			--	350,000.00	--
10	Creación de un granero comunitario	Las Chacaras, los coyotes, santa teresa centro, las lajas, 7 de	500,000.00					X	--	500,000.00	--
11	Sistema de riego	Los angelitos, santa marta, 12 de febrero, cacao colon	370,000.00					X	--	370,000.00	--
12	Implementar BANASUPRO	Casco Urbano	200,000.00				X		--	200,000.00	--

(F-21)

PROGRAMACION DEL PLAN DE INVERSION MUNICIPAL PRURIANUAL

(PROYECTOS DE DESARROLLO PRODUCTIVO PRIORIZADOS POR CADA PLAN ZONAL)

Departamento: Choluteca **Municipio: El Triunfo** **Fecha De Arrobación; 21-05-2019**

Bloque Estratégico: Productivo

Orden Prioridad	Nombre del proyecto	Aldea, caserío, barrio o colonia / o intercomunitario	Costo Total	Años de ejecución					Financiamiento		
				20	21	22	23	24	Local	Municipal	Externo
13	Contrucion de almacenamiento de granos básicos	El fortín	250,000.00		X				--	250,000.00	--
14	Cooperativa de insumos	El triunfo	300,000.00					X	--	300,000.00	--
15	Potenciar loa agricultura	Masila	30,000.00					X	--	30,000.00	--
16	Mejoramiento de la seguridad alimenticia	El triunfo, las lajas 7 de mayo	18,000.00	X					--	18,000.00	--
17	Creación de huertos familiares	Piedra parada, santa maría, el Burio, las casitas, santa teresa San Buena Aventura, el jocote, zona baja	1,738,000.00			X			--	1,738,000.00	--
18	Creación de gallineros	Barrio nuevo el limón	120,000.00	X					--	120,000.00	--
19	Implementar incubacion de huevos	El Zapote	10,000.00			X			--	10,000.00	--
20	Legalizacion de terrenos	Ojo de agua, Nueva Concepción, santa mira, mata palo, rio grande 1,2, la calera san Antonio, el Cahuano, Mercedes del perico	840,000.00			X			--	840,000.00	--
21	Creación de un banco de semillas	Ojo de agua	50,000.00		X				--	50,000.00	--
22	Formación de microempresas para jovenes y talleres de electricidad, carpintería	Toda la zona	55,000.00			X			--	55,000.00	--

(F-21)

PROGRAMACION DEL PLAN DE INVERSION MUNICIPAL PRURIANUAL

(PROYECTOS DE DESARROLLO PRODUCTIVO PRIORIZADOS POR CADA PLAN ZONAL)

Departamento: Choluteca **Municipio: El Triunfo** **Fecha De Arrobación; 21-05-2019**

Bloque Estratégico: Productivo

Orden Prioridad	Nombre del proyecto	Aldea, caserío, barrio o colonia / o intercomunitario	Costo Total	Años de ejecución					Financiamiento		
				20	21	22	23	24	Local	Municipal	Externo
23	Proyecto productivos para madres solteras	Toda la zona	250,000.00		X				--	250,000.00	--
24	Crear comedor municipal infantil con el apoyo de ONG	Toda la zona	350,000.00			X			--	350,000.00	--
25	Proyecto de Contrucion de senderos, Miradores y áreas de recreación	Toda la zona	500,000.00	X					--	500,000.00	--

(F_22)

PLAN DE INVERSION MUNICIPAL PRURIANUAL

(PROYECTOS DE INFRAESTRUCTURA SOCIAL PRIORIZADOS EN LOS PLANES ZONALES)

Departamento: Choluteca **Municipio: El Triunfo** **Fecha De Arrobación; 22-05-2019**

Bloque Estratégico: Infraestructura Social

Orden Prioridad	Nombre del proyecto	Aldea, caserío, barrio o colonia / o intercomunitario	Costo Total	Años de ejecución					Financiamiento		
				20	21	22	23	24	Local	Municipal	Externo
1	Mejoramiento del centro de salud	Nance Dulce	200,000.00	X					--	200,000.00	--
2	Mejoramiento del instituto IHER	Casco Urbano	200,000.00	X					--	200,000.00	--
3	Mejoramiento De La Escuela Wilfredo Alvarado	Las Parcelas	200,000.00	X					--	200,000.00	--
4	Mejoramiento del kínder José Niño Acosta	Rio Grande 1	150,000.00	X					--	150,000.00	--
5	Mejoramiento de la escuela santos pinedas M	El zapote	197,622.43	X					--	200,000.00	--
6	Mejoramiento del Instituto El Triunfo	Casco Urbano	100,000.00	X					--	100,000.00	--
7	Contrucion del techo de la escuela Morazánica	Santa Teresa	200,000.00	X					--	200,000.00	--
8	Contrucion del techo J.N Revenía Hernández Tercios	Soni	15,630.32	X					--	15,630.32	--
9	Construccion del techo y piso del jardín de niños carrusel	Nance Dulce	125,549,69	X					--	125,459.69	--
10	Contrucion del techo de la escuela Marcos Aurelio Soto	La Calera	570,752.00	X					--	570,752.37	--

(F_22)

PLAN DE INVERSION MUNICIPAL PRURIANUAL

(PROYECTOS DE INFRAESTRUCTURA SOCIAL PRIORIZADOS EN LOS PLANES ZONALES)

Departamento: Choluteca **Municipio: El Triunfo** **Fecha De Arrobación; 22-05-2019**

Bloque Estratégico: Infraestructura Social

Orden Prioridad	Nombre del proyecto	Aldea, caserío, barrio o colonia / o intercomunitario	Costo Total	Años de ejecución					Financiamiento		
				20	21	22	23	24	Local	Municipal	Externo
11	Porque comunitario	El Carmen	450,000.00	X					--	450,000.00	--
12	Mejoramiento del campo de futbol	El Gramal	200,000.00	X					--	100,000.00	--
13	Mejoramiento del campo de futbol	San Buena Aventura 1	200,000.00	X					--	200,000.00	--
14	Centro de reavilitacion Edan Bonilla	Casco Urbano	852,793.20	X					--	852,793.20	--
15	Reparacion del agua potable	Casco Urbano	228,900.00	X					--	228,900.00	--
16	Estudio del agua potable	Casco Urbano	400,000.00	X					--	400,000.00	--
17	Mejoramiento al sistema de agua potable	Ojo de Agua	168,984.77	X					--	168,984.77	--
18	Perforacion de pozo	El Espino	150,000.00	X					--	150,000.00	--
19	Contrucion del sistema eléctrico	Santa Teresa, Rio Grande 2	300,000.00	X					--	300,000.00	--
20	Mantenimiento de la red vial	Casco urbano	500,000.00	X					--	500,000.00	--
21	Reconstrucción del salón municipal	Casco urbano	850,000.00	X					--	850,000.00	--
22	Contrucion de un parque recreativo	Ojo de agua	450.000.0	X					--	450.000.0	--

(F_22)

PLAN DE INVERSION MUNICIPAL PRURIANUAL

(PROYECTOS DE INFRAESTRUCTURA SOCIAL PRIORIZADOS EN LOS PLANES ZONALES)

Departamento: Choluteca **Municipio: El Triunfo** **Fecha De Arrobación; 22-05-2019**

Bloque Estratégico: Infraestructura Social

Orden Prioridad	Nombre del proyecto	Aldea, caserío, barrio o colonia / o intercomunitario	Costo Total	Años de ejecución					Financiamiento		
				20	21	22	23	24	Local	Municipal	Externo
23	Contrucion de salón de usos múltiples alcaldía municipal	Casco urbano	550,000.00	X					--	550,000.00	--
24	Caja puente Masila	Masila	200,000.00	X					--	200,000.00	--
25	Contrucion de dos aulas	Carao Abajo	412,029.56	X					--	412,029.56	--
26	Contrucion del sistema de agua potable	Tierras Coloradas	200,000.00	X					--	200,000.00	--

(F_22)

PLAN DE INVERSION MUNICIPAL PRURIANUAL

(PROYECTOS DE INFRAESTRUCTURA SOCIAL PRIORIZADOS EN LOS PLANES ZONALES)

Departamento: Choluteca **Municipio: El Triunfo** **Fecha De Arrobación; 22-05-2019**

Bloque Estratégico: Infraestructura Social

Orden Prioridad	Nombre del proyecto	Aldea, caserío, barrio o colonia / o intercomunitario	Costo Total	Años de ejecución					Financiamiento		
				20	21	22	23	24	Local	Municipal	Externo
27	Reparacion Vial	Todas Las Zonas	Dep,Cat,KL						--	Dep,Cat,KL	--
28	Contrucion de un crematorio	Casco Urbano	350,000.00	X					--	350,000.00	--
29	Creacion de una caja puente	Zona Baja, Zonal Alta, tierras Coloradas y el Chorro	2,260,000.00	X					--	2,260,000.00	--
30	Contrucion de bordas para controlar el caudal del rio	Agua Caliente y el faro	120,000.00			X			--	120,000.00	--
31	Ampliacion de carreteras secundarias	El Chorro	200,000.00					X	--	200,000.00	--
32	Creación de un crematorio	Zona Baja	310,000.00					X	--	310,000.00	--
33	Contrucion de barreras y muros de contención	Masila	37,500.00					X	--	37,500.00	--
34	Elaboracion de diques	El Zapote, Las Uvas	280,000.00			X			--	280,000.00	--
35	Contrucion de alcantarillado	San Buena Aventura, Masila	1,000,000.00				X		--	1,000,000.00	--
36	Mejoramiento del centro de salud	Santa María, Guasaule	320,000.00	X					--	320,000.00	--
37	Contrucion de un centro de salud	Cuatro esquinas, san Antonio	1,500,000.00			X			--	1,500,000.00	--
38	Contrucion de una escuela	Guasaule	1,000,000.00	X					--	1,000,000.00	--
39	Mejoramiento de escuelas	Los Coyotes, Rio grande, La Calera Rio Grande, El Cahuano, Mercedes del perico	378,000.00				X		--	378,000.00	--

(F_22)

PLAN DE INVERSION MUNICIPAL PRURIANUAL

(PROYECTOS DE INFRAESTRUCTURA SOCIAL PRIORIZADOS EN LOS PLANES ZONALES)

Departamento: Choluteca **Municipio: El Triunfo** **Fecha De Arrobación; 22-05-2019**

Bloque Estratégico: Infraestructura Social

Orden Prioridad	Nombre del proyecto	Aldea, caserío, barrio o colonia / o intercomunitario	Costo Total	Años de ejecución					Financiamiento		
				20	21	22	23	24	Local	Municipal	Externo
40	Contrucion de un kínder	Rio grande 3	500,000.00					X	--	500,000.00	--
41	Mejoramiento de la escuelas	Nueva concepción y las marías	160,000.00			X			--	160,000.00	--
42	Contrucion de un centro recreativo	El Carmen	450,000.00	X					--	520,000.00	--
43	Contrucion de un comedor infantil	Guasaule, ojo de agua	650,000.00	X					--	650,000.00	--
44	Contrucion de un centro de manualidades	El Carmen y el estribo	580,000.00			X			--	580,000.00	--
45	Mejoramiento de la cancha de futbol	7 de mayo, el nance, coyol Masila	370,000.00				X		--	370,000.00	--
46	Contrucion de áreas de recreación infantil	El estribo	120,000.00					X	--	120,000.00	--
47	Contrucion de cancha deportiva	El estribo, e limón	270,000.00				X		--	270,000.00	--
48	Mejoramiento de viviendas	Toda la zona	6,837,550.00	X					--	6,837,550.00	--
49	Proyecto de letrinas	Zona alta, zona baja y zona media	7,228,000.00	X					--	7,228,000.00	--
50	Contrucion de viviendas	Toda la zona	5,159,000.00	X					--	5,159,000.00	--
51	Contrucion de pisos saludables	El jocote nance dulce	260,000.00				X		--	260,000.00	--
52	Contrucion de baños	Las Chacaras, soni, Masila, rio grande, el Ángel el fortín	1,247,000.00		X				--	1,247,000.00	--

(F_22)

PLAN DE INVERSION MUNICIPAL PRURIANUAL

(PROYECTOS DE INFRAESTRUCTURA SOCIAL PRIORIZADOS EN LOS PLANES ZONALES)

Departamento: Choluteca **Municipio: El Triunfo** **Fecha De Arrobación; 22-05-2019**

Bloque Estratégico: Infraestructura Social

Orden Prioridad	Nombre del proyecto	Aldea, caserío, barrio o colonia / o intercomunitario	Costo Total	Años de ejecución					Financiamiento		
				20	21	22	23	24	Local	Municipal	Externo
53	Construcción del sistema de agua potable	Todas las zonas	90,000.00		X				--	90,000.00	--
54	Perforacion de pozos	Guasaule	300,000.00				X		--	300,000.00	--
55	Ampliacion de agua potable	El chorro, santa maría, piedra parada, santa teresa centro, san buena ventura, rio grande 1,2, san juan, el cedral, cuatro esquinas, las bateas	1,300,000.00	X					--	1,300,000.00	--
56	Construccion de una posta policial	Barrio nuevo, El coyol, san juan	390,000.00		X				--	390,000.00	--
57	Construccion de un enmallado de un centro de salud	Nueva concepción	150,000.00	X					--	150,000.00	--
58	Construccion de energía electrica	El zapote, las casitas, el burío, santa teresa, rio abajo, las bateas, las uvas, las lajas	1,800,000.00		X				--	1,800,000.00	--
59	Construccion de una cancha de futbol	El chorro, el limón, cuatro esquinas	440,000.00			X			--	440,000.00	--
60	Construccion de un centro comunitario	El limón , la caoba Triunfeña	270,000.00		X				--	270,000.00	--
61	Mejoramiento de las escuelas	El Carmen, Varsovia, la coronada, el Ángel, el fortín, las lajas, 7 de mayo	1,150,000.00	X					--	1,150,000.00	--

(F_22)

PLAN DE INVERSION MUNICIPAL PRURIANUAL

(PROYECTOS DE INFRAESTRUCTURA SOCIAL PRIORIZADOS EN LOS PLANES ZONALES)

Departamento: Choluteca **Municipio: El Triunfo** **Fecha De Arrobación; 22-05-2019**

Bloque Estratégico: Infraestructura Social

Orden Prioridad	Nombre del proyecto	Aldea, caserío, barrio o colonia / o intercomunitario	Costo Total	Años de ejecución					Financiamiento		
				20	21	22	23	24	Local	Municipal	Externo
62	Mejoramiento de centro de educación básica	Ojo de agua	170,000.00				X		--	170,000.00	--
63	Enmallado de la cancha de futbol	Nueva concepción, las lajas, 7 de mayo	300,000.00					X	--	300,000.00	--
64	Ampliacion de energía electrica	Barrio nuevo, la calera, las Chacaras, los coyotes, rio grande 1, los laureles (cero de hula	1,900,846.00					X	--	1,900,846.00	--
65	Construccion de un kínder	Los calpules, la caoba, Masila	320,000.00				x		--	320,000.00	--
66	Construccion de un tanque de agua	Altos de doña julia	150,000.00			X			--	150,000.00	--
67	Construccion de una escuela	Altos de doña julia, las pilas	1,700,000.00			X			--	1,700,000.00	--
68	Construccion de un instituto	Azacualpa	2,000,000.00			X			--	2,000,000.00	--
69	Construccion de pilas y baños	Varsovia	500,000.00	X					--	500,000.00	--
70	Construccion del muro perimetral centro basico	Santa maría	500,000.00				X		--	500,000.00	--
71	Mejoramiento de escuela	Santa teresa centro, el llano, san buena ventura 1,2	170,000.00			X			--	170,000.00	--
72	Construccion del comedor infantil	Las Chacaras	500,000.00					X	--	500,000.00	--
73	Construccion de un centro comunal	El coyol, la peña, el cedral, dos cerros	680,000.00		X				--	680,000.00	--

(F_22)

PLAN DE INVERSION MUNICIPAL PRURIANUAL

(PROYECTOS DE INFRAESTRUCTURA SOCIAL PRIORIZADOS EN LOS PLANES ZONALES)

Departamento: Choluteca **Municipio: El Triunfo** **Fecha De Arrobación; 22-05-2019**

Bloque Estratégico: Infraestructura Social

Orden Prioridad	Nombre del proyecto	Aldea, caserío, barrio o colonia / o intercomunitario	Costo Total	Años de ejecución					Financiamiento		
				20	21	22	23	24	Local	Municipal	Externo
74	Construccion de energía electrica	El coyol	532,000.00		X				--	532,000.00	--
75	Construccion de un centro de salud	El pilar, el espino, el ángel, la calera, mercedes del perico	2,000,000.00		X				--	2,000,000.00	--
76	Construccion de un sistema eléctrico	El espino, carao abajo, colonias unidas, la canoa, las crucitas, el jocote	1,800,000.00				X		--	1,800,000.00	--
77	Mejoramiento de centro de oracion	Las lajas, cacao colon, la canoa	400,000.00					X	--	400,000.00	--
78	Construccion de la cerca de la escuela	El fortín, carao arriba, tres piedras	1,370,000.00				X		--	1,370,000.00	--
79	Construcion de la cerca del tanque de agua	El fortín	170,000.00		X				--	170,000.00	--
80	Rotular zonas de deslizamiento	Matapalos ensenada	100,000.00		X				--	100,000.00	--
81	Reparacion del techo en centro de salud	Las uvas	170,000.00			X			--	170,000.00	--
82	Construccion de un puente	San juan, Masila	1,500,000.00					X	--	1,500,000.00	--

(F_22)

PLAN DE INVERSION MUNICIPAL PRURIANUAL

(PROYECTOS DE INFRAESTRUCTURA SOCIAL PRIORIZADOS EN LOS PLANES ZONALES)

Departamento: Choluteca **Municipio: El Triunfo** **Fecha De Arrobación; 22-05-2019**

Bloque Estratégico: Infraestructura Social

Orden Prioridad	Nombre del proyecto	Aldea, caserío, barrio o colonia / o intercomunitario	Costo Total	Años de ejecución					Financiamiento		
				20	21	22	23	24	Local	Municipal	Externo
83	Perforacion de pozos	El cedral	300,000.00					X	--	300,000.00	--
84	Ampliacion de energía electrica	Cuatro esquinas	43,000.00				X		--	43,000.00	--
85	Construccion de un mercado municipal	Casco urbano	46,000,000.00	X					--	46,000,000.00	--
86	Construcion de una terminal de buses	Casco urbano	4,000,000.00		X				--	4,000,000.00	--
87	Señalización de transito calles y avenidas	Casco urbano	300,000.00			X			--	300,000.00	--
88	Construccion de un centro comunitario	Las pilas, Masila	340,000.00				X		--	340,000.00	--
89	Ampliacion de una escuela	El jocote	600,000.00					X	--	600,000.00	--
90	Mejoramiento de un centro de oracion	El jocote, los laureles	320,000.00					X	--	320,000.00	--
91	Construccion de un granero comunitario	Nance dulce	50,000.00				X		--	50,000.00	--
92	Ampliacion de un centro de salud	Nance dulce	350,000.00	X					--	350,000.00	--
93	Construcion de un parque ecologico	San buena ventura 1	1,000,000.00		X				--	1,000,000.00	--
94	Creación de un parque	El Carmen, el ángel, el fortín, las parcelas, carao abajo, carao arriba, colonias unidas, nuevo Cahuano	1,000,000.00		X				--	1,000,000.00	--

(F_22)

PLAN DE INVERSION MUNICIPAL PRURIANUAL

(PROYECTOS DE INFRAESTRUCTURA SOCIAL PRIORIZADOS EN LOS PLANES ZONALES)

Departamento: Choluteca **Municipio: El Triunfo** **Fecha De Arrobación; 22-05-2019**

Bloque Estratégico: Infraestructura Social

Orden Prioridad	Nombre del proyecto	Aldea, caserío, barrio o colonia / o intercomunitario	Costo Total	Años de ejecución					Financiamiento		
				20	21	22	23	24	Local	Municipal	Externo
95	Construccion de un centro turístico	Los angelitos, santa marta, 12 de febrero	70,000.00		X				--	70,000.00	--
96	Construccion de un centro turístico de aguas termales	El estribo	300,000.00			X			--	300,000.00	--
97	Construccion de un mini parque	Mata palo ensenada, rio grande 1	1,000,000.00				X		--	1,000,000.00	--
98	Construccion de un campo de futbol	Rio grande 3	150,000.00					X	--	150,000.00	--
99	Construccion de un centro recreativo	La calera	1,000,000.00				X		--	1,000,000.00	--
100	Construccion de un museo en los calpules	Los calpules	170,000.00	X					--	170,000.00	--
101	Construccion de un parque recreativo	La peña	700,000.00		X				--	700,000.00	--
102	Reparacion de la cancha deportiva	La peña	100,000.00		X				--	100,000.00	--
103	Construccion de una piscina	San juan	300,000.00			X			--	300,000.00	--
104	Construccion de un parque turístico	El triunfo	1,000,000.00	X					--	1,000,000.00	--

(F-22/A)

PLAN DE INVERSION MUNICIPAL PRURIANUAL

(PROYECTOS AMBIENTALES PRIORIZADOS EN LOS PLANES ZONALES)

Departamento: Choluteca **Municipio: El Triunfo** **Fecha De Arrobación; 22-05-2019**

Bloque Estratégico: infraestructura Social

Orden Prioridad	Nombre del proyecto	Aldea, caserío, barrio o colonia / o intercomunitario	Costo Total	Años de ejecución					Financiamiento		
				20	21	22	23	24	Local	Municipal	Externo
105	Construccion de un canope en cerro de la cruz y Masila	El triunfo, Masila	500,000.00		X				--	500,000.00	--
106	Construccion de una farmacia municipal	Casco urbano	500,000.00		X				--	500,000.00	--
107	ampliación de redes de distribución con tubería del agua potable	Casco urbano	228,900.00	X					--	228,900.00	--
108	Reparacion de viviendas	Toda las zonas	463,138.00	X					--	463,138.00	--
109	Construcción de un kínder	Colonias unidas	450,000.00	X						450,000.00	

(F-22/A)

PLAN DE INVERSION MUNICIPAL PRURIANUAL

(PROYECTOS AMBIENTALES PRIORIZADOS EN LOS PLANES ZONALES)

Departamento: Choluteca **Municipio: El Triunfo** **Fecha De Arrobación; 23-05-2019**

Bloque Estratégico: Ambientales

Orden Prioridad	Nombre del proyecto	Aldea, caserío, barrio o colonia / o intercomunitario	Costo Total	Años de ejecución					Financiamiento		
				20	21	22	23	24	Local	Municipal	Externo
1	Declaratoria de zonas forestal	El gramal	25,000.00			X			--	25,000.00	--
2	Construcción de Ecofogones	Todas las zonas	1,333,000.00		X				--	1,333,000.00	--
3	Construcción de un crematorio	Guasaule, nance dulce, santa teresa	300,000.00		X				--	300,000.00	--
4	Implementar tren de basura	Los laureles, Guasaule	200,000.00				X		--	200,000.00	--
5	Mejoramiento del sistema de agua potable	Casco urbano	228,900.00	X					--	228,900.00	--
6	Promover prevención de incendios	Masila	8,000.00			X			--	8,000.00	--
7	Aplicar leyes correspondientes al medio ambiente	Casco urbano	0.0				X		--	0.0	--
8	Promover capacitaciones sobre el manejo de químicos	Zona alta	26,000.00			X			--	26,000.00	--
9	Protección a las fuentes de agua	Piedra patada, las Chacaras, nueva concepción	24,000.00			X			--	24,000.00	--
10	Creacion de cosechas de agua	Santa teresa, las bateas	30,000.00					X	--	30,000.00	--
11	Tratamiento de agua potable	La peña	10,000.00			X			--	10,000.00	--
12	Dotar de basureros en barrios y colonias	Casco urbano	50,000.00			X			--	50,000.00	--

(23-A)

PLAN DE INVERSION MUNICIPAL MULTISECTORIAL PRURIANUAL

(OTROS PROYECTOS SECTORIALES PRIORIZADOS)

Departamento: Choluteca **Municipio: El Triunfo** **Fecha De Arrobación; 23-05-2019** **Bloque Estratégico: Ambientales**

Orden Prioridad	Nombre del proyecto	Aldea, caserío, barrio o colonia / o intercomunitario	Costo Total	Años de ejecución					Financiamiento		
				20	21	22	23	24	Local	Municipal	Externo
13	Declaratoria de detención proyecto minero	Ojo de agua	0.0	X					--	0.0	--
14	Realizar inspección a carpintería	Santa maría	8,000.00				X		--	8,000.00	--
15	Promover la prevención de desastres naturales	Masila	8,000.00				X		--	8,000.00	--
16	Reforestar barrios y colonias	Todas las zonas	24,000.00			X			--	24,000.00	--
17	Declaratoria de microcuencas	Tierra colorada	50,000.00		X				--	50,000.00	--
18	Promover limpieza comunal	Masila, rio grande	20,000.00			X			--	20,000.00	--
19	Construccion de pozos en tierra ejidales	El Burio	100,000.00	X					--	100,000.00	--
20	Declarar microcuencas el perico	El perico	50,000.00					X	--	50,000.00	--
21	Campañas de Reforestacion	Toda las zonas	30,000.00	X					--	30,000.00	--
22	Promover campañas de concientizacion de animales en extinción	Ojo de agua, tierra hueca, las cacitas	32,000.00				X		--	32,000.00	--
23	Plan de conservacion forestal	Zona baja, zona alta	25,000.00				X		--	25,000.00	--
24	Reforestar áreas protegidas aguas termales	Los angelitos	8,000.00					X	--	8,000.00	--

(F-22/A)

PLAN DE INVERSION MUNICIPAL PRURIANUAL

(PROYECTOS AMBIENTALES PRIORIZADOS EN LOS PLANES ZONALES)

Departamento: Choluteca **Municipio: El Triunfo** **Fecha De Arrobación; 23-05-2019**

Bloque Estratégico: Ambientales

Orden Prioridad	Nombre del proyecto	Aldea, caserío, barrio o colonia / o intercomunitario	Costo Total	Años de ejecución					Financiamiento		
				20	21	22	23	24	Local	Municipal	Externo
25	Implementar Campañas De Limpieza	El Jocote, El Triunfo	33,000.00				X		--	33,000.00	--
26	Crear reservorios de agua lluvia	San Antonio y el Cahuano	250,000.00			X			--	250,000.00	--
27	Creación de plaguicidas naturales	El zapote	8,000.00					X	--	8,000.00	--
28	Realizar plantaciones de árboles frutales maderables, maderables y medicinales	Las pilas	8, 000.00		X				--	8, 000.00	--
29	Identificar las zonas vulnerables y contar con un plan de gestión de riesgos	Toda la zona	200,000.00				X		--	200,000.00	--
30	Solicitar al INA y a la alcaldía la obtención de dominios plenos	Toda la zona	0.0		X				--	0.0	--
31	Ordenanzas municipales para evitar la tala de los bosque en las zonas altas	Toda la zona	0.0	X					--	0.0	--
32	Reglamentación para control de explotación de flora y fauna	Toda la zona	15,000.00					X	--	15,000.00	--
33	Proyecto de regulación de quema agrícola tradicional	Toda la zona	80,000.00	X					--	80,000.00	--
34	Identificar las zonas vulnerables y contar con un plan de gestión de riegos	Toda la zona	55,000.00	X					--	55,000.00	--

(F-22/A)

PLAN DE INVERSION MUNICIPAL PRURIANUAL

(PROYECTOS AMBIENTALES PRIORIZADOS EN LOS PLANES ZONALES)

Departamento: Choluteca **Municipio: El Triunfo** **Fecha De Arrobación; 23-05-2019**

Bloque Estratégico: Ambientales

Orden Prioridad	Nombre del proyecto	Aldea, caserío, barrio o colonia / o intercomunitario	Costo Total	Años de ejecución					Financiamiento		
				20	21	22	23	24	Local	Municipal	Externo
35	implementar abono para evitar uso de pesticidas	Toda la zona	360,000.00			X			--	360,000.00	--
36	realizar estudios para fuentes de agua	Toda las zonas	350,000.00			X			--	350,000.00	--

(F-23)

PLAN DE INVERSION MUNICIPAL PRURIANUAL

(OTROS PROYECTOS SECTORIALES PRIORIZADOS)

Departamento: Choluteca **Municipio: El Triunfo** **Fecha De Arrobación; 24-05-2019** **Bloque Estratégico: Sectorial**

Orden Prioridad	Nombre del proyecto	Aldea, caserío, barrio o colonia / o intercomunitario	Costo Total	Años de ejecución					Financiamiento		
				20	21	22	23	24	Local	Municipal	Externo
1	Cursos De Manualidades	Piedra parada	8,000.00				X		--	8,000.00	--
2	Promover la prevención de violencia a jovenes	San buena aventura y santa teresa	8,000.00			X			--	8,000.00	--
3	Promover charlas de educación sexual	El Triunfo	8,000.00					X	--	8,000.00	--
4	Implementar centros de rehabilitación para jovenes	El Triunfo	8,000.00				X		--	8,000.00	--
5	Promover valores cívicos y morales	La Cayuya	5,000.00			X			--	5,000.00	--
6	Crear grupos de mujeres para crianza de animales	Agua Caliente	150,000.00	X					--	150,000.00	--
7	Promover centros de planificación familiar	El Triunfo	12,000.00	X					--	12,000.00	--
8	Capacitación en orientación psicológica	El Triunfo	8,000.00		X				--	8,000.00	--
9	Promover prevención de violencia domestica	Las pilas, san buena ventura 1 y 2	8,000.00				X		--	8,000.00	--
10	Reubicación de casas en altos riegos	Los angelitos, santa marta 12 de febrero	720,000.00		X				--	720,000.00	--
11	Promover participación ciudadana y desarrollo social	Todas las zonas	214,000.00	X					--	214,000.00	--
12	Unificación entre colonia los laureles y laureles	Los laureles y colonia los laureles	30,000.00		X				--	30,000.00	--

(F-23)

PLAN DE INVERSION MUNICIPAL PRURIANUAL

(OTROS PROYECTOS SECTORIALES PRIORIZADOS)

Departamento: Choluteca **Municipio: El Triunfo** **Fecha De Arrobación; 24-05-2019**

Bloque Estratégico: Sectorial

Orden Prioridad	Nombre del proyecto	Aldea, caserío, barrio o colonia / o intercomunitario	Costo Total	Años de ejecución					Financiamiento		
				20	21	22	23	24	Local	Municipal	Externo
13	Tramitar Legalización De Terrenos	Toda la Zonas	210,000.00		X				--	210,000.00	--
14	Creación de una biblioteca tecnificada	Casco Urbano	500,000.00				X		--	500,000.00	--
15	Reubicar el crematorio de las pilas	Las Pilas	300,000.00					X	--	300,000.00	--
16	Definir limite catastral	Todas las zonas	1,000.000.00	X					--	1,000.000.00	--
17	Reubicación de planta procesadora de marañón	Azacualpa	250,000.00			x			--	250,000.00	--
18	Dotar de sillas de ruedas	Todas las zonas	400,000.00					X	--	400,000.00	--
19	Capacitación a docentes	El Limón	8,000.00				X		--	8,000.00	--
20	Ampliacion de tercer ciclo de educación básica	Tierras coloradas, el zapote, las Uvas, el chorro	130,000.00					X	--	130,000.00	--
21	Promover la importancia de la educación	Cayuya	5,000.00					X	--	5,000.00	--
22	Talleres para jovenes	Corteza	8,000.00		X				--	8,000.00	--
23	Promover valores cívicos	El Chorro	5,000.00		X				--	5,000.00	--
24	Cursos técnicos	El Triunfo	10,000.00		X				--	10,000.00	--

(F-23/A)

PLAN DE INVERSION MUNICIPAL PRURIANUAL

(OTROS PROYECTOS SECTORIALES PRIORIZADOS)

Departamento: Choluteca **Municipio: El Triunfo** **Fecha De Aprobación; 24-05-2019**

Bloque Estratégico: Sectorial

Orden Prioridad	Nombre del proyecto	Aldea, caserío, barrio o colonia / o intercomunitario	Costo Total	Años de ejecución					Financiamiento		
				20	21	22	23	24	Local	Municipal	Externo
25	Organizar comité de vigilancia	Santa maría, el Burio, santa teresa, rio abajo, Santa teresa las bateas, el triunfo, las pilas	64,000.00	X					--	64,000.00	--
26	Promover la Prevencion de maras y pandillas	San Buena ventura 2	8,000.00	X					--	8,000.00	--
27	Implementar patrullajes	Soni, dos cerros , la peña , zona baja, zona alta	250,000.00		X				--	250,000.00	--
28	Impulsar el turismo internos	Piedra parada, el zapote, tierra colorada, el Burio	10,000.00	X					--	10,000.00	--
29	Elaborar guía turística	Casco urbano	5,000.00	X					--	5,000.00	--
30	Impulsar el turismo artesanal	El jocote	20,000.00		X				--	20,000.00	--
31	Mejoramiento de la merienda escolar	Todo la zona	150,000.00		X				--	150,000.00	--
32	Implementar becas de equidad	Toda la zonas	150,000.00	X					--	150,000.00	--
33	Programa de Dotacion de kits escolar	Toda las zonas	200,000.00		X				--	200,000.00	--
34	Nuevas estructuras en pre básica y básica	Todas las zonas	1,200,000.00	X					--	1,200,000.00	--
35	Implementar carreras técnicas	Todas las zonas	1,500,000.00			X			--	1,500,000.00	--

(F-23/A)

PLAN DE INVERSION MUNICIPAL PRURIANUAL

(OTROS PROYECTOS SECTORIALES PRIORIZADOS)

Departamento: Choluteca **Municipio: El Triunfo** **Fecha De Aprobación; 24-05-2019**

Bloque Estratégico: Sectorial

Orden Prioridad	Nombre del proyecto	Aldea, caserío, barrio o colonia / o intercomunitario	Costo Total	Años de ejecución					Financiamiento		
				20	21	22	23	24	Local	Municipal	Externo
36	Dotar de mobiliario estudiantil	Toda las zonas	500,000.00		X				--	500,000.00	--
37	Crear oportunidades de empleo y bono solidario	Todas las zonas	0.00		X				--	0.00	--
38	Restructurar y crear patronatos debidamente constituidos sobre la ley	Todas las zonas	0.00				X		--	0.00	--
39	Gestionar la implementación de educación media y distancia	Todas las zonas	25,000.00			X			--	25,000.00	--
40	Dotar de computadoras a centros educativos	Todas las zonas	500,000.00			X			--	500,000.00	--
41	Crear reglamentos comunitarios para reducir la quema de la siembra	Todas las zonas	0.00			X			--	0.00	--
42	Capacitar a productores sobre nuevas técnicas	Todas olas zonas	60,000.00		X				--	60,000.00	--
43	Incentivar el aprovechamiento de tierras cultivables y baldías para familias que poseen tierras	Todas las zonas	85,000.00					X	--	85,000.00	--
44	Crear proyecto de proteccion a la niñez	Todas las zonas	50,000.00				X		--	50,000.00	--
45	Capacitación a jovenes sobre droga y alcohol	Todas las zonas	50,000.00					X	--	50,000.00	--
46	Dotar de medicamentos a centros de salud	Todas las zonas	480,000.00	X					--	480,000.00	--

(F-23/A)

PLAN DE INVERSION MUNICIPAL PRURIANUAL

(OTROS PROYECTOS SECTORIALES PRIORIZADOS)

Departamento: Choluteca **Municipio: El Triunfo** **Fecha De Aprobación; 24-05-2019** **Bloque Estratégico: Sectorial**

Orden Prioridad	Nombre del proyecto	Aldea, caserío, barrio o colonia / o intercomunitario	Costo Total	Años de ejecución					Financiamiento		
				20	21	22	23	24	Local	Municipal	Externo
47	Contrucion De Un Sistema De Aguas Negras	Casco Urbano	1,000,000.00		X				--	1,000,000.00	--
48	Gestionar plazas médicas y mejoramientos de centros de salud	Todo El Municipio	200,000.00				X		--	200,000.00	--
49	Implementacion de medicas internistas	Todo el Municipio	450,000.000			X			--	450,000.000	--
50	Contrucion de un Hipoclorador	Todo el Municipio	10,000.00				X		--	10,000.00	--
51	Implementacion de ambulancias municipales	Todo el Municipio	400,000.00		X				--	400,000.00	--
52	Levantamiento catastral	Todas las zonas	200 ,000.00	X					--	200,000.00	--
53	Subsidiar en el sector de educación	Todas las zonas	1,000,000.00	X					--	1,000.000.00	--
54	Subsidiar en el sector de salud	Todas las zonas	1,900,000.00	X					--	1,900,000.00	--
55	Contratos temporales	Todas las zonas	2,000.000.00	X					--	2,000.000.00	--
56	Subsidiar en el sector cultura y deporte	Todas las zonas	1,700,000.00	X					--	1,700,000.00	--
57	Seguimiento del plan desarrollo municipal m	Todas las zonas	5,000.000.00	X					--	5,000.000.00	--

GALERIA DE FOTOGRAFIAS ANTES, DURANTE Y DESÚES DEL PROCESO

Trapper

HONDURAS

PDM

FASES DE LA METODOLOGIA PARA
FORMULACION DE PDM

FASES DE LA METODOLOGIA PARA
FORMULACION DE PDM

PROGRAMA:
Proyecto; IAF-AHJASA(HO294)
CONFANFO-AHJASA

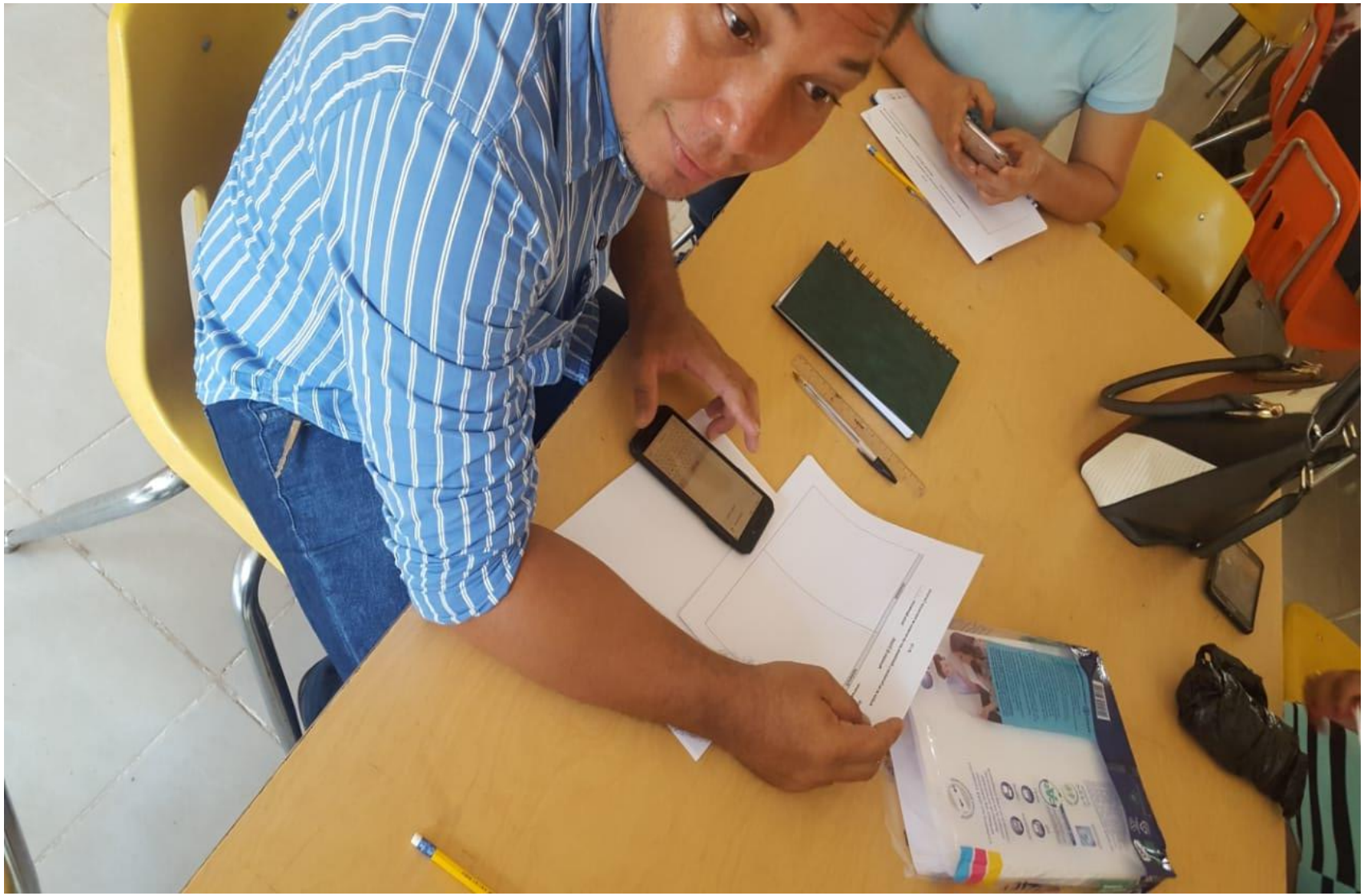

RECOMENDACIONES / FODA

RECOMENDACIONES / FODA

PLANIFICACIÓN
DEL DESARROLLO
MUNICIPAL

Representantes Locales

KID'S CHOIR

ASOCIACIÓN DE DESARROLLO TRIUNFEÑA
ADETRIUNF
VISIÓN
MISIÓN

SOCIALIZACIÓN
PLANES DE DESARROLLO COMUNITARIO
PDC
EL TRIUNFO

PLANES DE DESARROLLO COMUNITARIO
PDC
EL TRIUNFO

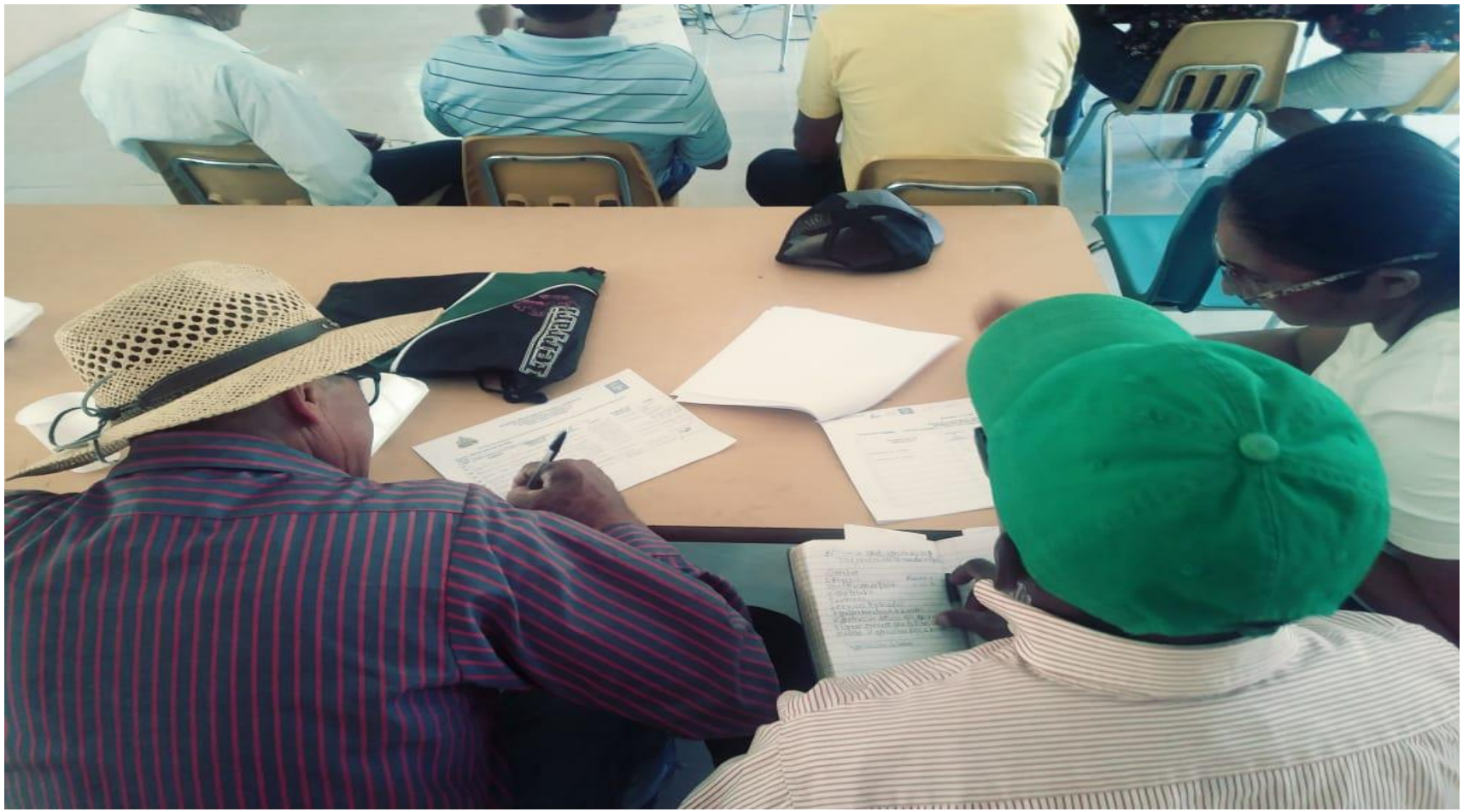

SOCIALIZACIÓN
PLANES DE DESARROLLO COMUNITARIO
PDC
TRIUNFO