



Indicadores Socioeconómicos

Línea Base para elaborar el Plan de Desarrollo Municipal

Informe

Sucinto del proceso de construcción



Indicadores construidos en el marco de la normativa vigente, competencia delegada a la Secretaría de Gobernación, Justicia y Descentralización (SGJD); a través de la dirección de Planificación y Gobernabilidad Local. Normativa validada por el Proyecto FOCAL con la asistencia técnico - logística de la Agencia Japonesa de Cooperación Internacional (JICA) por sus siglas en inglés. Con la colaboración de la Asociación de Municipios de Honduras (AMHON) a través del Proyecto Fortalecimiento de la Estrategia de Gestión Descentralizada en Municipios y Mancomunidades con enfoque de Género (PFGD) financiado por la Agencia Española de Cooperación Internacional para el Desarrollo (AECID) y la veeduría de la mancomunidad de municipios costeros del sur (NASMAR).

San Lorenzo, Valle 2019



Presentación

La municipalidad de San Lorenzo, Valle tiene la satisfacción de poner a disposición de las organizaciones del municipio, maestros, instituciones privadas y de gobierno, programas y población en general, el presente estudio demográfico y socioeconómico del municipio para que sirva de consulta en la preparación de planes, proyectos, e investigaciones específicas en pro del desarrollo de nuestro municipio.

La información base de este estudio fue levantada a nivel censal, bajo la supervisión de un técnico municipal, siguiendo una metodología basada en principios generalmente aceptados con relación a este tipo de trabajos.

Este proceso implicó la capacitación de veinte facilitadores técnicos, bajo la coordinación de la Unidad Técnica Municipal (UTM), el levantamiento, supervisión, corrección, codificación, digitación de las boletas, conformación de la base de datos y la preparación de los listados de jefes de familia, cuadros resumen y recolección de información secundaria. La base de datos queda en la municipalidad bajo la responsabilidad del técnico de la UTM, quien ha sido capacitado para este fin y coordinó el proceso a nivel de campo, involucrándose además en el manejo de la base de datos; la misma está a disposición para brindar información detallada a consideración de los usuarios interesados. Queremos externar nuestro agradecimiento a los líderes por el apoyo, esfuerzo y dinamismo, así como los importantes aportes técnicos del equipo de profesionales, facilitadores, que apoyaron en el levantamiento de datos, digitalización, procesamiento, análisis e interpretación de resultados.

Elmer Elenilson Ortez

Alcalde Municipal

Personas que participaron en la elaboración de este estudio.

| CARGO | NOMBRES |
|-----------------------------|--------------------------|
| Técnico facilitador SGJD | Enoc García |
| Técnico AMHON- AECID | Víctor Rápalo |
| Técnico UMOT NASMAR | Margen Barahona |
| Técnico Municipal | Laura Sofía Paredes |
| Asistente Técnico Municipal | Fernando Antonio Rivera |
| Asistente Técnico Municipal | José Mauricio Fúnez |
| Asistente Técnico Municipal | Diana Jeanethe Velásquez |
| Asistente Técnico Municipal | Bianca Magdalena Corea |
| Asistente Técnico Municipal | Obed Edsau Carranza |

Facilitadores

| |
|--------------------------------------|
| Nerci Floribeth Girón Calderón |
| Nelson Abad Urbina Alemán |
| Elsy Luvia Gallo Villalobos |
| Diccy Ibeth Canales Cruz |
| Riccy Jaqueline Álvarez Cadenas |
| Roney Antonio Pérez Salmerón |
| Kevin Alberto Laínez García |
| Kimberly Michell Velásquez Posadas |
| Cristhian Dionicio Domínguez Murillo |
| Lastery Nazareth Vega Canales |
| Kathya Yasnery López Reyes |
| Lesbia Claudeth Moran Moran |
| Angelo Fabricio Valdez Hernández |
| Wendy Carolina Barahona |
| Alejandra Anahí Paz |
| Cinthia Saraí Cruz Colindres |
| Grisbia Waldan Flores |
| Adonis Samael Zambrano |
| Cristian Joel Carcamo Fuentes |
| Jesús Humberto Aguilera |
| Luis Alcerro |
| Bryan Alexander Rodríguez |
| Aldrin Carbajal |
| Werner David Martinez |
| Henry García |
| Juan Ramón Hernandez |

Contenido

| | |
|--|----|
| Presentación | 2 |
| Introducción | 12 |
| Resumen Ejecutivo | 13 |
| Metodología Aplicada | 15 |
| Diseño y Organización | 15 |
| Promoción e Inducción | 15 |
| Levantamiento | 15 |
| Tabulación y Análisis | 16 |
| Validación, edición y socialización | 16 |
| Marco de referencia | 17 |
| Antecedentes Históricos de San Lorenzo | 17 |
| Surgimiento del municipio | 17 |
| Fecha de Fundación | 18 |
| Origen del Nombre del Municipio | 18 |
| Primeros Pobladores | 18 |
| Primera Comunidades | 18 |
| Fecha que recibió categoría de Municipio | 18 |
| Costumbres | 19 |
| Tradiciones | 19 |
| Gastronomía actual y existente | 19 |
| Patrimonio Histórico | 20 |
| Primeros Servicios Públicos | 21 |
| Personajes relevantes por su aporte y prestigio al municipio | 22 |
| Actividades económicas que sustentan la población | 22 |
| Ubicación geográfica | 24 |
| Límites Territoriales | 24 |
| Extensión Territorial | 24 |
| Altura del Municipio | 24 |
| Coordenadas | 25 |
| Desglose de Aldeas, Colonias, Barrios y Caseríos | 25 |
| Contexto Biofísico | 27 |
| Características físicas | 27 |

| | |
|--|----|
| Topografía del Municipio | 27 |
| Principales ríos y quebradas que lo cruzan..... | 27 |
| Clima Predominante..... | 27 |
| Tipos de Suelos..... | 27 |
| Tipos de Estaciones | 28 |
| Características biológicas | 28 |
| Principales zonas de vida..... | 28 |
| Subcuenca a las que pertenece el municipio..... | 28 |
| Describir principales microcuencas | 28 |
| Áreas protegidas | 28 |
| Zonas de reserva biológica existentes | 28 |
| Tipo de vegetación predominante. (Flora) | 28 |
| Fauna..... | 29 |
| Minería..... | 29 |
| Principales Cultivos..... | 29 |
| Plantas comestibles y medicinales | 29 |
| Características sociales..... | 29 |
| Manifestación de relaciones sociales entre sus pobladores..... | 29 |
| Formas de organización | 29 |
| Valores | 30 |
| Grupos étnicos existentes | 30 |
| Patrimonio arqueológico y lingüístico | 30 |
| Principales religiones..... | 30 |
| Formas de recreación..... | 30 |
| Juegos Tradicionales..... | 30 |
| Principales celebraciones patronales y de otra índole | 31 |
| Institucionalidad e inversión para el desarrollo | 32 |
| Principales Indicadores de Desempeño Municipal | 32 |
| Incidencia en la población y el territorio | 32 |
| Presencia institucional en el municipio | 35 |
| Programas y proyectos, su población objetivo y tipos de servicios que brindan..... | 36 |
| Instancias creadas en el municipio y su funcionalidad | 36 |
| Sociedad Civil | 37 |

| | |
|--|----|
| Inversión social..... | 37 |
| Tipo y montos de inversión social que ejecutaron en el municipio (año anterior)..... | 37 |
| Infraestructura básica | 51 |
| Vial | 51 |
| Descripción y número de comunidades que no están comunicadas | 53 |
| Electricidad..... | 53 |
| Longitud de Líneas de Conducción primarias y secundarias existentes..... | 53 |
| Número de estaciones de distribución | 53 |
| Comunidades no atendidas con el servicio | 53 |
| Telefonía y correos..... | 53 |
| Disponibilidad de líneas domiciliarias..... | 53 |
| Número de abonados de Hondutel | 53 |
| Teléfonos Comunitarios | 54 |
| Agencia de Servicios De Hondutel | 54 |
| Agencia de Servicios de Honducor | 54 |
| Otras agencias de telefonía existente | 54 |
| Social..... | 54 |
| Existencia de Centros Comunales..... | 54 |
| Número de Canchas de futbol..... | 54 |
| Número de Canchas de Usos Múltiples..... | 55 |
| Numero de iglesias | 55 |
| Centros de recreación | 55 |
| Hogar de Ancianos | 55 |
| Hogar de Niños..... | 55 |
| Centros de Rehabilitación | 56 |
| Clubes Rotarios..... | 56 |
| Comedores Infantiles | 56 |
| Guarderías Infantiles | 56 |
| Cementerios | 56 |
| Áreas turísticas | 56 |
| Salud | 57 |
| Centros de salud existentes..... | 57 |
| Hogares maternos infantiles | 57 |

| | |
|---|----|
| Numero de Hospitales..... | 57 |
| Cantidad de clínicas odontológicas y clínicas privadas | 57 |
| Educativa..... | 57 |
| Centros Educativos existentes: Prescolar, Escolar, Básico, Diversificado y Universidad..... | 57 |
| Centros de Formación Artesanal | 64 |
| Centros de Alfabetización | 64 |
| Centros de Educación a Distancia..... | 64 |
| Centros de formación profesional/técnica | 64 |
| Centros de formación artística y cultural | 64 |
| Productiva | 64 |
| Sistemas de riego irrigación existentes: distritos o individuales | 64 |
| Centros de Acopio | 65 |
| Viveros | 65 |
| Cantidad de rastros públicos y privados..... | 65 |
| Cantidad de microempresas y agroindustrias | 65 |
| Secadores de granos | 66 |
| Análisis de los principales indicadores socioeconómicos | 66 |
| Población..... | 67 |
| Población total | 67 |
| Promedio de personas por vivienda | 67 |
| Clasificación de personas por rangos de edades y sexo | 67 |
| Comportamiento Migratorio y hacia donde..... | 68 |
| Acceso de la población a los servicios de salud | 69 |
| Opinión de la calidad de los servicios de salud..... | 69 |
| Situación de la salud reproductiva | 69 |
| Número de madres solteras existentes..... | 69 |
| Número de niños que nacieron el año pasado | 70 |
| Frecuencia de quienes atienden el parto | 70 |
| Número de muertes maternas y de niños menores de 5 años..... | 70 |
| Enfermedades más frecuentes..... | 70 |
| Servicios básicos..... | 71 |
| Número de viviendas con agua por cualquier medio | 71 |
| Quienes administran el agua | 72 |

| | |
|--|----|
| Viviendas con alcantarillado..... | 72 |
| Viviendas con Letrinas..... | 72 |
| Recolección de basura y su eficiencia..... | 72 |
| Aseo de calles..... | 73 |
| Energía Eléctrica..... | 73 |
| Cantidad de días que se reciben servicios básicos..... | 73 |
| Opinión sobre la calidad de los servicios y que hacer para mejorarlos..... | 74 |
| Vivienda..... | 74 |
| Comportamiento de la tenencia de la vivienda y análisis de este comportamiento..... | 74 |
| Condiciones de la Vivienda Ocupadas..... | 74 |
| Condiciones de las viviendas desocupadas y por qué están desocupadas..... | 75 |
| Deficiencia más evidente de las viviendas..... | 75 |
| Educación..... | 76 |
| Deserción y repitencia escolar..... | 76 |
| Cantidad y tasa de analfabetismo..... | 77 |
| Material didáctico y tecnológico..... | 77 |
| Infraestructura de centros educativos..... | 77 |
| Comportamientos de las sociedades de padres de familia..... | 78 |
| Análisis sobre la situación de los jóvenes y niños en edad escolar..... | 78 |
| Distribución por nivel escolar..... | 78 |
| Cuántos estudian y no estudian..... | 79 |
| Motivos por el cual los niños no estudian..... | 80 |
| Como se manifiesta la correlación entre los niños que estudian y no estudian según sexo..... | 80 |
| Cuál es el criterio o costumbre que predomina en el municipio para que se manifieste ese comportamiento..... | 80 |
| Economía..... | 81 |
| Tipos de cultivos que predominan en la producción agrícola..... | 81 |
| Especie pecuaria existente..... | 81 |
| Productos artesanales que sobresalen..... | 81 |
| Que productos agrícolas se industrializan..... | 81 |
| Servicios que se les brinda a productores en asistencia técnica..... | 81 |
| Que capacitación y créditos se ofrecen y por parte de quien..... | 81 |
| Existencia de ageotistas en el municipio y que tasa de interés cobran..... | 81 |

| | |
|--|-----|
| Tipo de infraestructura para la producción existente | 82 |
| Existencia de transporte y las condiciones | 82 |
| Condiciones para el turismo..... | 82 |
| Principales mercados donde colocan la producción..... | 82 |
| Fuerza de trabajo que más predomina..... | 82 |
| Nivel de empleo, subempleo y desempleo..... | 83 |
| Salario e ingresos promedio por familia | 83 |
| Remesas Familiares | 84 |
| Ajustan los ingresos para alimentar los tres tiempos | 85 |
| Promedio de personas que trabajan la tierra | 85 |
| Comportamiento de la tenencia de la tierra en que trabaja la familia | 86 |
| Se producen los suficientes alimentos para el consumo familiar | 86 |
| Calificación del recurso humano | 86 |
| Participación | 87 |
| Instancias y mecanismos de participación promovidas para la gestión pública del municipio..... | 87 |
| Comportamiento de la participación según el género | 87 |
| Espacios de participación que brinda el gobierno local..... | 87 |
| Voluntad política existente por la corporación y el alcalde | 87 |
| Conclusiones | 88 |
| Anexos..... | 90 |
| Infraestructura básica social existente por comunidad..... | 90 |
| Instituciones públicas que intervienen en el municipio | 97 |
| Presencia Institucional por comunidades del municipio | 98 |
| Presencia organizaciones de la sociedad civil por comunidades | 99 |
| Inversión en infraestructura social realizada por comunidad..... | 101 |
| Instituciones que atienden con inversiones por comunidad | 113 |
| Viviendas ocupadas y desocupadas..... | 114 |
| Cuadros de frecuencia simple de la boleta levantada | 116 |
| Matriz de indicadores socioeconómicos en el marco de los ODS y PN..... | 153 |
| Indicadores del Municipio | 153 |
| Profesión u oficio de la población en edad de trabajar | 157 |
| Ocupación actual de la población en edad de trabajar | 163 |
| Listado de jefes de familia | 169 |

Organigrama de la municipalidad..... 369

Croquis Censales 370

Introducción

El presente documento incluye los datos cuantitativos y el análisis cualitativo de los indicadores socioeconómicos y demográficos levantados a nivel censal, con participación social, en el municipio de San Lorenzo, Valle; datos levantados durante los meses de abril, mayo, junio del 2018, que representan las bases para medir los Objetivos de Desarrollo Sostenible(ODS) y Plan de Nación.

El documento contiene la presentación por el Alcalde Elmer Ortez, una introducción, el resumen ejecutivo y seis capítulos; el primero trata el marco de referencia que desarrolla el contexto biofísico y socioeconómico que incluye los antecedentes históricos del municipio, su ubicación geográfica y se realiza la caracterización del municipio a nivel físico, biológico y social.

El segundo capítulo hace un breve análisis sobre las instituciones existentes y la inversión para el desarrollo, tomando en consideración la situación del desempeño de la municipalidad, el nivel de organización de la sociedad civil y la inversión social ejecutada en el municipio de San Lorenzo durante el año 2017.

El capítulo tercero describe en síntesis la infraestructura básica existente en el municipio en cuanto a los aspectos de salud, educación, productivos, vial e infraestructura social, con el propósito de tener una idea general de las disponibilidades existentes en este campo, y por ende de las carencias o deficiencias que repercuten en la cobertura de los sectores analizados.

En el capítulo cuarto se analizan los principales indicadores socioeconómicos recolectados censalmente en las variables de población, salud, servicios básicos, vivienda, educación, economía, participación social, seguridad ciudadana, tenencia de las tierras, fuerza laboral, la inclusión, los cuales representan el conjunto de indicadores para base para medir los avances del desarrollo municipal.

El quinto capítulo resume las principales conclusiones de los resultados del trabajo censal que muestra la actual situación del municipio, conclusiones que se hacen gracias a las frecuencias simples obtenidas a través de la plataforma.

En el sexto capítulo se agregan como anexos los cuadros que muestran la presencia institucional, la existencia de organizaciones de la sociedad civil, inversión social realizada durante el 2017, infraestructura básica y viviendas existentes y la frecuencia simple del censo.

Esperamos que el presente estudio sea utilizado como un instrumento valioso para proponer y medir hacia el futuro el desarrollo del municipio de San Lorenzo.

Resumen Ejecutivo

- El municipio de San Lorenzo cuenta con una población de 28911 habitantes, distribuidos en 13671 hombres y 15240 mujeres. Existe un promedio 3.63 de personas por vivienda.
- La población menor o igual a 18 años representa un 33.33% del total de la población
- Los nacimientos para el año 2018 fue de 123 niños.
- Existen 1654 madres solteras y 350 padres solteros.
- La tasa de mortalidad materna durante el parto para el 2018 fue de 16.95% por cada 1000 partos, sin embargo, la mortalidad infantil en el periodo fue de 11 niños menores de 5 años que representa el 0.31%
- Entre las enfermedades de mayor incidencia en la población están:
 - Infecciones respiratorias agudas con un porcentaje de 56.57%
 - Chincungunya con un porcentaje de 22.8%
 - Diarreas con un porcentaje de 4.87
- El 95.49 % de la población recibe el servicio de agua, del cual el 82.91% es a través de agua domiciliar por acueducto.
- La cobertura del servicio de alcantarillado sanitario es de 82.68%, un 62.31% de las viviendas poseen servicio sanitario; además el 20.37% de las viviendas poseen letrinas.
- La cobertura del servicio de energía domiciliar es de 85.78%
- La tenencia de viviendas el 72.97% de las familias poseen viviendas propias totalmente pagadas, un 7.8% la ocupan de forma prestada, el 16.32% no posee viviendas ya que son alquiladas y el 2.91% están pagando su vivienda.
- 10,821 niños y jóvenes se encuentran en edad escolar, de estos 5,309 son varones y 5,512 son mujeres.
- La población estudiantil que ha logrado llegar a nivel diversificado es 1030 que representa un 14.55%
- La cantidad de personas con analfabetismo del municipio es de 396.
- Las principales actividades económicas del municipio son:
 - La mayor fuerza de trabajo predominante es empacador que representa un 5.78%
 - Población en edad de trabajo (PET) del municipio es de 23,055; la población económicamente activa (PEA) es de 13,562 que representa un 58.82.
 - Existen un total de 245 profesiones y oficios.
 - El 19.7% de los hogares reciben remesas de exterior
 - 316 de los hogares algún miembro trabaja por cuenta propia la tierra
 - En el municipio hay un 3.86% de los hogares producen alimentos
 - Al 91.53 % de las familias que producen alimentos le es suficiente para el autoconsumo
 - Solo el 11.73% de las familias que producen alimentos obtienen excedentes para la venta

- En el total de los hogares el 0.69% de los hombres mayores de 18 años participan en alguna organización y el 0.78% de las mujeres mayores de 18 años de igual manera participan en organizaciones del municipio.

Metodología Aplicada

La Mancomunidad de Municipios del Sur Nasmar le solicito a la Secretaría de Gobernación, Justicia y Descentralización, la inclusión de esta Mancomunidad en el Programa de Fortalecimiento a las Capacidades Locales, habiendo obtenido una respuesta positiva. Posteriormente la Nasmar socializó este programa con los Municipios socios de dicha mancomunidad dando como resultado una buena aceptación de las autoridades locales y civiles. El municipio de San Lorenzo, Valle mostró interés en participar en el proyecto y fue asignado a la Unidad Técnica Municipal, quien designo un técnico para participar en el taller de inducción impartido por la Cooperación de (AECID) y la SGJD, posteriormente se involucraron el técnico municipal en las jornadas de trabajo. Luego de participar en el proceso de inducción se presentó la propuesta a la Corporación Municipal y fue aprobado el presupuesto para dar inicio con este proyecto; elaboramos el Plan de Trabajo y llevamos a cabo la selección de los líderes comunitarios, con el apoyo de la Mancomunidad de Nasmar. Para emprender el proceso se desarrolló la metodología en las siguientes fases:

Diseño y Organización

- Preparación de instrumento de levantamiento de la información (boleta).
- Revisión de la propuesta metodológica y los indicadores.
- Asignación de Técnico Municipal.
- Preparación de material para capacitación.
- Capacitación al equipo técnico Municipal – facilitador.

Promoción e Inducción

- Concertación del proceso con la Corporación Municipal (Firma de la Carta de compromisos)
- Selección de líderes comunitarios para participar del proceso de levantamiento.
- Capacitación metodológica y concertación de compromisos con líderes comunitarios.
- Preparación de los croquis y listado de jefes (as) hogar, por comunidad.
- Realización de asambleas comunitarias para socializar el proceso y motivar a la población.

Levantamiento

- Líderes comunitarios realizan jornadas de levantamiento de boletas (una por familia) y llenado de formatos de información secundaria.
- Revisión de boletas levantadas, los líderes comunitarios preparan paquetes y entregan al facilitador
- Facilitador Municipal supervisa y da seguimiento
- Facilitador revisa resultados y hace el control de calidad de las boletas levantadas.
- Revisión final y preparación de paquete de la comunidad listo para digitalizar.

Tabulación y Análisis

- El Facilitador Municipal revisa y ordena las boletas e información levantada por comunidad
- Tabulación de boletas en un programa especial con la cooperación de Técnicos de la SGJD (Secretaría de Gobernación Justicia y Descentralización y la Cooperación de (AECID)). Este programa refleja los datos estadísticos en cada una de las variables de la boleta.
- Preparación y revisión de cuadros de salida.
- Elaboración cuadro de línea base.
- Análisis de resultados y elaboración del borrador de informe final.

Validación, edición y socialización

- Validación de resultados.
- Corrección, revisión y estilo del informe final.
- Edición de documento.
- Socialización y entrega de documento en cabildo abierto a la Corporación Municipal, y a los líderes comunitarios de cada una de las Comunidades.

Marco de referencia

Antecedentes Históricos de San Lorenzo

Surgimiento del municipio



Antes de la llegada de los españoles la comunidad más cercana al actual San Lorenzo era una población indígena de lenca y pariguacas que se encontraban en la aldea donde hoy es el Tular que se dedicaban a la pesca.

Por la abundancia de riqueza en oro y plata que se extraían en el corpus y Tegucigalpa entre el año de 1570 y 1690, esta tierra fue un pasado obligado para corsarios y piratas que infundían el terror en todo el golfo de Fonseca entre los capitanes piratas se mencionaban a Francis Drake, Juan Cook, Ambrosio Cowley, Juan Eaton, Eduardo Davis y Revenau de Lussan quienes con engaños se apropiaban del ganado, destruían a las casas y tomaban prisioneros.

En 1929, Charles A. Lindbergh, famoso piloto internacional conocido como El Águila Solitaria, tras una exploración del área inauguró la que sería la primera terminal aérea de Honduras en San Lorenzo, con vuelo para El Salvador y Nicaragua y posteriormente a Tegucigalpa.

Al muelle de San Lorenzo venían las barcas traídas por el remolque desde la Isla del Tigre cargadas de toda clase de mercadería procedente de Europa, hasta que en 1978 el puerto de Amapala fue trasladado a la Bahía de Henecán y así el puerto de San Lorenzo se convierte en la puerta de entrada por el Océano Pacífico de Honduras.

Sin dudas, el traslado del principal puerto de Honduras en el Pacífico de Amapala a Henecán fue el hecho más influyente en el desarrollo de esta ciudad. El comercio que esta actividad generó, y la oportunidad para exportar al exterior los productos agrícolas, comerciales y ganaderos con el nuevo puerto fue un importante motor para el desarrollo de San Lorenzo.

El 15 de diciembre de 1989 mediante decreto 23-10-89 se otorgó a San Lorenzo el título de ciudad, por el honorable congreso nacional de Honduras.

En la actualidad se han establecido muchas Empresas que son muy importantes en la economía de esta pequeña Ciudad, pero grande en Desarrollo.

Fecha de Fundación

Con el transcurrir del tiempo ocurrieron varios hechos ligados al desarrollo de lo que hoy es San Lorenzo el 12 de abril de 1909, el supremo Poder Ejecutivo, resolvió favorablemente la solicitud presentada por los ciudadanos Don Benito Cerrato, Carlos Agustinus, Roberto Martínez, Alberto Pavón, Antonio López y Eugenio Ávila, acompañando por varios vecinos del puerto y de varias aldeas, reconociendo la creación del Nuevo Municipio. Siendo su primer Alcalde Municipal Don Benito Cerrato.

El 15 de noviembre de 1911, se recibe la comunicación oficial del Gobernador Político de Nacaome, para convocar al pueblo y elegir la Corporación Municipal que tomaría posesión el 01 de enero de 1912 y es así donde comienza la primera actividad política de este municipio.

Origen del Nombre del Municipio

Las expediciones en 1522 del piloto Andrés Niño, capitaneadas por Gil Gonzales Dávila dieron el 10 de agosto con la aldea que bautizaron con el nombre de San Lorenzo por ser la tradición de bautizar con los nombres del santo de ese día.

Primeros Pobladores

Ya en los tiempos de la colonia San Lorenzo se fue poblando por familias de Coray, Aramecina, Langue, Alianza y Goascorán, atraídas inicialmente por las riquezas de la pesca y posteriormente por la generación de ingresos que representaba la sal, que al igual que Nacaome era un importante salinero para las minas de Tegucigalpa.

Primera Comunidades

Las primeras comunidades surgidas en el municipio de San Lorenzo fueron las comunidades de Laure Abajo, El Caimito y El Comercio.

Fecha que recibió categoría de Municipio

San Lorenzo es una ciudad relativamente joven, ya que a pesar de que los españoles fundaron la aldea de San Lorenzo en 1522, no fue sino hasta el 1 de enero de 1912 cuando se crea el municipio de San Lorenzo.

Costumbres

- Jugar Naipes por las tardes.
- Jugar Futbol en campos.
- Caminata por el paseo La Cabaña.
- Ir a comer baleadas.
- Andar en bicicleta.
- Reuniones familiares en las tardes para conversar.
- Acarreo de agua en coches.
- Comer curiles en conchas.

Tradiciones

San Lorenzo es famoso por su carnaval, que se realiza durante la feria patronal a favor de San Lorenzo, y se celebra en el mes de Agosto de todos los años.

Otra celebración sobresaliente es el, festival del marisco, que se celebra el 25 de diciembre durante esta feria gastronómica se puede disfrutar de una gran variedad de platillos a base de mariscos, como son los pescados, camarones, sopas marineras y de caracol, curiles. El día de san Juancito que se lleva a cabo 24 de junio, es cuando se celebra el festival de la danza del canecho, que coincide con las fechas de apareamiento de esta especie.

La pesca es una tradición que se remonta desde los orígenes del municipio lo cual se practica por los pobladores del municipio.

Gastronomía actual y existente

La gastronomía es uno de los aspectos que más llama la atención de San Lorenzo con sus succulentas comidas a base de mariscos, que son su especialidad. De las aguas del Golfo de Fonseca se extraen curiles, camarones, cangrejos y peces que son parte importante de deliciosos platillos.

Entre los cuales podemos mencionar:

- La sopa marinera.
- Las mariscadas.
- Pescado frito.
- Sopa de pescado fresco.
- El ceviche de pescado.
- Sopa de cangrejos.

- Cangrejo relleno.
- Coctel de Camarones.
- Sopa de Mondongo.
- Camarones (Fritos, empanizados, al ajillo)
- El ceviche de camarón.
- Sopa de camarones.
- La sopa de bagre.
- Coctel de curiles.

Bebidas típicas.

- Fresco de morro.
- Horchata.
- Pozol.

Patrimonio Histórico



Instituto Felipe Enrique



Parque Central



Parque Benito Cerrato



Estadio Ángel Augusto Martínez



Iglesia Católica.



Muelle Histórico 1932.

El municipio de San Lorenzo cuenta con edificaciones históricas las cuales son consideradas como patrimonio histórico ya que las mismas han sido utilizadas por los pobladores como los principales lugares a visitar en el municipio además por la antigüedad de las mismas, como ser, el Instituto Felipe Enrique Agustinus el cual es el centro educativo más antiguo del municipio el cual ha visto generaciones tras generaciones de san lorenzanos, la Iglesia Católica edificación que es antigua y ha sido remodelada en el pasar de los años, el muelle histórico el cual ha sido utilizado por generaciones de pescadores así como también por la población ya que se encuentra ubicada en uno de los principales lugares turísticos como ser la playa La Cabaña.

Primeros Servicios Públicos

El primer servicio público que surgió en el Municipio fue el sistema eléctrico en los años 60.

Personajes relevantes por su aporte y prestigio al municipio

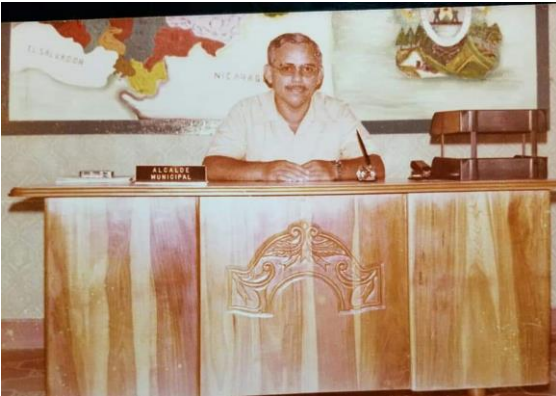

Isabel Paz Montufar, más conocido como Chávelo Paz, realizó varios proyectos y asumió varios cargos públicos como ser alcalde municipal, el pueblo lo llevó a ocupar un cargo como diputado del congreso nacional, fue uno de los fundadores del estadio Ángel Augusto Martínez.

Actividades económicas que sustentan la población

La estructura productiva del municipio se caracteriza por la coexistencia de la industria exportadora con la actividad artesanal, frecuentemente en estado de conflicto. En ese contexto, las actividades de mayor repercusión se centran en la industria del cultivo del camarón, simultánea a la pesca artesanal; la agricultura intensiva de exportación con la agricultura de granos básicos para consumo; y la actividad industrial de procesamiento de la sal, con su recolección artesanal. El puerto y sus actividades colaterales son generadores de empleo, así como fuente de ingresos a través de las transferencias que el Gobierno Nacional realiza al municipio, participándolo de los ingresos de la actividad portuaria y aduanera. Las características de cada una de estas actividades se describen brevemente a continuación:

Camaronicultura y pesca artesanal

Los humedales del Golfo de Fonseca con bosques densos de manglares crean el medio apropiado para el desarrollo de actividades de importancia económica como la pesca y la industria del camarón que se instala en los principios de la década del 70. La industria del camarón cultivado se difundió posteriormente con el incentivo del Gobierno central y mediante el aporte masivo de inversión de capital y la concentración en las empresas de mayor nivel tecnológico. La actividad ocupa el tercer rubro en importancia dentro de los bienes exportados por el país, y ubica a Honduras como principal productor y exportador de Centroamérica. El rubro es de gran importancia para la ocupación local y se desarrolla en dos ciclos anuales, en la temporada alta, que coincide con la estación de lluvias existe insuficiencia de servicio de empaque ante el aumento de las cosechas de camarón, mientras que durante la estación seca, algunas empacadoras permanecen ociosas y se ven forzadas a recortar puestos de trabajo. Esa modalidad convive con la pesca artesanal de subsistencia y comercial, que tradicionalmente desarrolló la población sin regulación por parte del Estado.

Agricultura

Las plantaciones de algodón y ganadería extensiva fueron desplazadas progresivamente, y a partir de la década de los noventa, el Gobierno Nacional crea los incentivos para diversificar el agro. A través de exenciones y subsidios se promueven productos no tradicionales de alto rendimiento orientados a la exportación, y con ello, se produce el auge de determinados cultivos, algunos ya existentes en el área como el melón y la sandía. La producción de melón en particular, está concentrada en empresas que poseen una alta integración vertical desde el cultivo del producto hasta su comercialización, y en general, tienen alguna conexión con las empresas de los mercados de destino bajo distintas modalidades de alianza. La oferta laboral de la actividad agrícola es estacional, se concentra en la época seca y disminuye en los meses de abril a septiembre, y los salarios son inferiores al de las otras actividades. Esta actividad coexiste con la agricultura de subsistencia cuyos cultivos prevalecen en temporada de lluvias, por lo que, en gran medida, actúa como actividad complementaria de la anterior para la subsistencia.

Actividad salinera

Como en las otras actividades, existe una actividad de recolección artesanal en la zona costera que luego se vende a las fábricas procesadoras de San Lorenzo, quienes, además, tienen sus propios recolectores. El trabajo se realiza en dos temporadas durante el año: la recolección de sal en las zonas costeras durante los últimos días de enero a mayo, y el proceso de industrialización en la fábrica, en el período de mayo a diciembre.

Actividad Portuaria.

La construcción del puerto Henecán en 1980 impulsó el desarrollo de las actividades portuarias y colaterales. Es el puerto nacional por donde se importan todos los bienes procedentes de la cuenca del Pacífico (petróleo, automóviles, madera, etc.), y se exporta la producción agrícola, ganadera y comercial de la Zona Sur, Central y Oriental del país. El municipio, además, recibe transferencias del Gobierno Nacional que deberían equivaler, conforme a la ley, al 4% de los ingresos generados por la actividad portuaria y aduanera. Ese porcentaje no se cumple, pero, de todas maneras, el monto recibido es altamente significativo para la administración local (Las transferencias del Gobierno Nacional representaron en el período 2004/2006 el 50 %, 45 % y 34 %, respectivamente, de los ingresos municipales). En los predios de la Empresa Nacional Portuaria de Honduras, propietaria y administradora, se localizan dos grandes depósitos de hidrocarburos.

Turismo

El turismo es incipiente, pero constituye una actividad con potencial integrando el conjunto de puntos de interés de la región sur, especialmente San Lorenzo, Amapala, Coyolito, y Nacaome, que cuentan con una incipiente infraestructura básica de servicios al turista. La ventaja competitiva local proviene del puerto como punto de partida de un recorrido por el Golfo de Fonseca. El Instituto Hondureño de Turismo (IHT) y el Comité para la Defensa y Desarrollo de la

Flora y Fauna del Golfo de Fonseca (CODDEFFAGOLF), ofrecen paquetes ecoturísticos a visitantes nacionales y extranjeros.

Ubicación geográfica



La ciudad puerto de San Lorenzo Valle se encuentra localizada en el departamento de Valle, a 104 kilómetros de la capital del país.

Por ser una ciudad puerto es el punto estratégico para el desarrollo del turismo y poder disfrutar de sus encantos y riquezas naturales.

El municipio de San Lorenzo está ubicado al sur oeste de la cabecera departamental de Valle (Nacaome).

Límites Territoriales

Al Norte: Municipio de Nacaome

Al Sur: Golfo de Fonseca

Al Este: Municipio de Choluteca

Al Oeste: Municipio de Nacaome

Extensión Territorial

La extensión territorial del municipio de San Lorenzo es de 234.6 Km².

Altura del Municipio

El municipio de San Lorenzo presenta una topografía ligeramente plana debido a su ubicación ya que un porcentaje muy alto del territorio está en la zona costera con pocas zonas de elevación

como es el caso del Cerro La Maroma. La altura del municipio tomando como punto de referencia la municipalidad es de 11 msnm

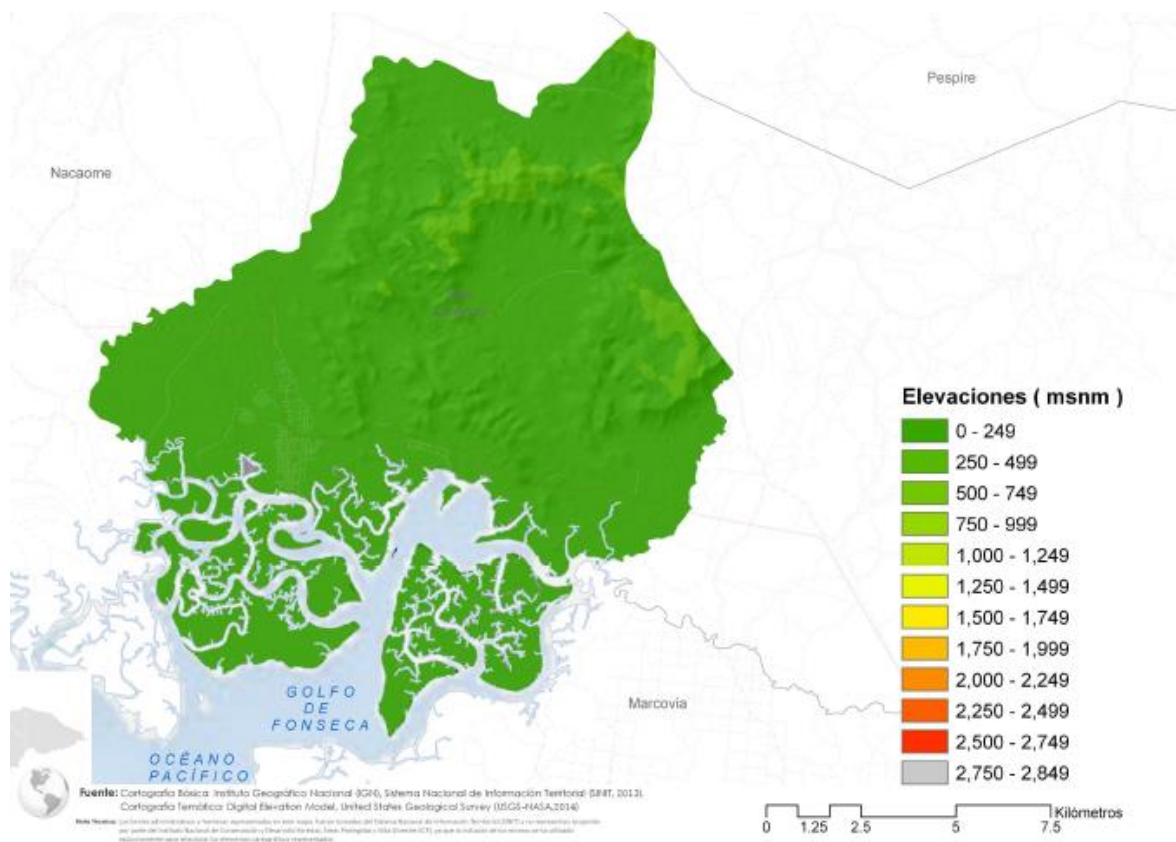

Coordenadas

13° 22' 0" N, 87° 16' 0" W

Desglose de Aldeas, Colonias, Barrios y Caseríos

| Aldeas | Caseríos | Barrio y Colonias |
|--------------|-----------------|----------------------------|
| El Caimito | La Puente | Residencial Panchita |
| El Comercio | Corinto | Barrio La Ceibita |
| San Jerónimo | La Flor | Barrio Buenos Aires |
| La Cuesta | El Naranja | Col Juan Orlando Hernandez |
| El Matearal | Volcancito | Yadira Quiroz |
| Laure Abajo | Las Pilas | Barrio El Centro |
| Laure Arriba | Las Lomas | Barrio San José |
| La Criba | La Chileza | Plaza Marina |
| La Caucara | Agua Zarca | Barrio Brisas del Mar |
| | Los Piches | Colonia Gracias a Dios |
| | Coyolito | Barrio Victoria |
| | Alto de la Flor | Barrio San Antonio |
| | Alto de la Cruz | Barrio La Cruz |

| | | |
|--|-----------------------|----------------------------------|
| | Guanacastales | Colonia Buena Vista |
| | Altos del Comercio | Colonia La Fraternidad |
| | Brisas del Laure | Colonia Obrera |
| | La Botona | Barrio Altos del Sur |
| | La Danta | Villas de San Francisco |
| | Cenicero | Col Héctor Darío Paredes |
| | Las playas | Res. Justa María |
| | El coyol | Col Altos de los toros o Colinas |
| | El rincón del limonal | Col Morazán Oriente |
| | | Col Candida Rosa |
| | | Col Suiza |
| | | Col 18 de diciembre |
| | | Col 17 de septiembre |
| | | Col San Francisco |
| | | Col Nueva Pista |
| | | Col Ismael Acosta |
| | | Barrio Mongollano |
| | | Barrio Alto Verde |
| | | Col Morazán |

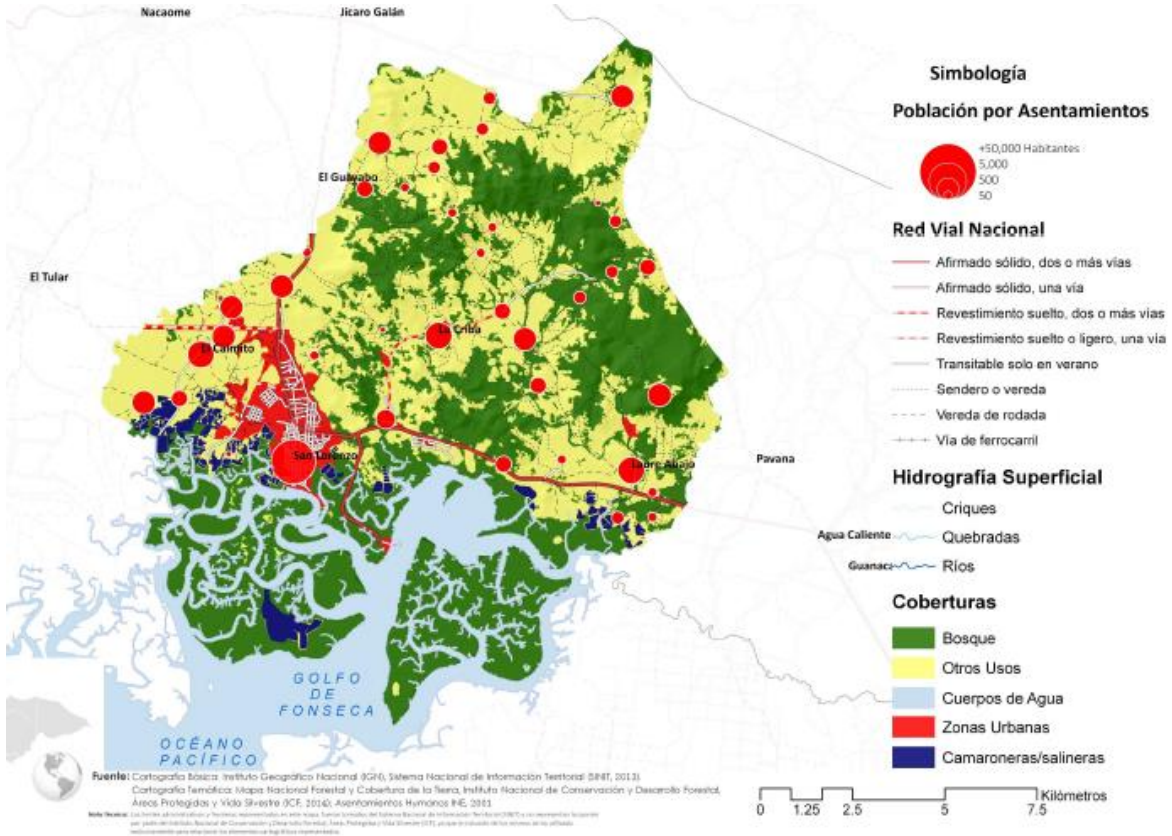

Contexto Biofísico

Características físicas

Topografía del Municipio

La ciudad de San Lorenzo posee en su mayoría una topografía plana, excepto el extremo nororiental donde se ubica el puerto, que comprende varios cerros cuyas alturas varían entre 300 y 430 msnm.

Principales ríos y quebradas que lo cruzan

El municipio de San Lorenzo, Valle no cuenta con ríos pero sin con 3 quebradas que lo representan como ser:

- Quebrada Simisiran (Divide el municipio de San Lorenzo con el municipio de Nacaome)
- Quebrada El Laure.
- Quebrada La Caucara.

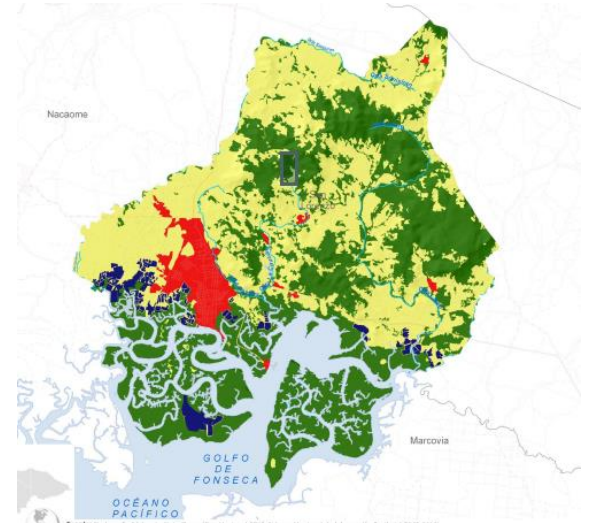

Clima Predominante

La temperatura es alta durante todo el año, con un valor medio del orden de 34 °C.

El municipio se ubica entre los de mayor vulnerabilidad ambiental acentuada por el cambio climático. Se encuentra en un área geográfica: a) con alta incidencia de tormentas tropicales que serán más intensas a medida que la temperatura del mar se eleve. Se prevé la inundación de la mayor parte de la ciudad para el 2050; y b) se han consolidado largos períodos de sequías -principalmente en los meses de junio a agosto- con acortamiento del período de lluvias que provocan pérdida de las cosechas y de ingresos, incluyendo situaciones de riesgo nutricional en los agricultores que producen para el autoconsumo.

Tipos de Suelos

Presenta diferentes tipos de suelos; franco arcillosos limosos en la zona alta del municipio, suelos aluviales en la parte central y suelos costeros con fertilidad apropiada para cultivos promisorios para la agroindustria de exportación.

Tipos de Estaciones

Tiene dos estaciones bien diferenciadas, una de lluvia o invierno que se inicia en mayo y finaliza en octubre; y una estación seca o de verano de noviembre a abril, siendo este último mes, el que registra las temperaturas más altas.

Características biológicas

Principales zonas de vida

Bosque seco tropical (bs-T): característico por la presencia de jícara, carbón, macuelizo e indio desnudo entre otros árboles. Es típico de las tierras bajas del pacifico y en este bosque existe un endemismo bastante alto. Es el tercero en proporción a nivel nacional. Común en Valle y Choluteca.

Subcuenca a las que pertenece el municipio

San Lorenzo pertenece a la subcuenca Nacaome. (Datos según Subcuencas Hidrográficas de Honduras).

Describir principales microcuencas

- Quebrada Simisiran: Ubicada en aldea El Comercio.
- Quebrada Laure: Atraviesa la aldea de Laure Abajo.
- Quebrada La Caucara: ubicada en aldea La Caucara.

Áreas protegidas

- Bahía de Chismuyó

Zonas de reserva biológica existentes

- Isla de los Pájaros.
- Zona de Manglar.
- Playa del Amor.

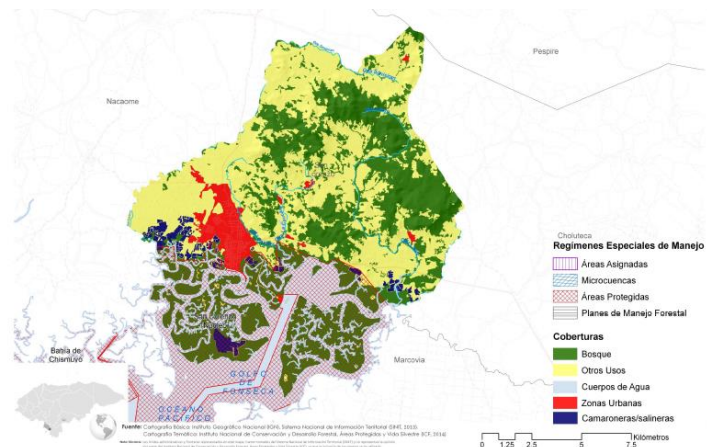

Tipo de vegetación predominante. (Flora)

San Lorenzo carece de Montañas, pero si posee cerros a mediana altura, con Vegetación permanentes entre ellos; Cerro la Castaña, Peñoncito, El Tanque, Agua Tibia, Peñón, Las Labas, La Bandera, El Peñal del Comercio, Rincón de Arenales y la Maroma.

La vegetación predominante en estas zonas es: El Bosque de Manglar, Árboles Frutales y Arboles maderables.

Fauna

Iguanas, Venados, Coyotes, Lagartos y Diferentes tipos de Aves plumados.

Minería

No existe la minería en el municipio

Principales Cultivos

- Maíz.
- Maicillo.
- Melón.
- Sandía.
- Caña de Azúcar.

Plantas comestibles y medicinales

- Orégano.
- Perejil.
- Limón.
- Noni.
- Ajenjo.
- Sábila.
- Eucalipto.
- Quina.
- Ruda.
- Romero.

Características sociales

Manifestación de relaciones sociales entre sus pobladores

Las relaciones sociales que manifiesta la población de San Lorenzo se caracterizan por la amabilidad y unidad de sus habitantes. También podemos destacar su hospitalidad para/con sus visitantes ya que al ser una ciudad turística se albergan una gran cantidad de visitantes.

Formas de organización

| |
|-----------------------------|
| Organización |
| Patronatos |
| Juntas de Agua |
| Juntas de Padres de Familia |
| Clubes Deportivos |

| |
|--|
| Grupos Católicos |
| Consejo Parroquial Católico |
| Junta Directiva de la Iglesia Evangélica |
| Grupos Juveniles |
| Grupos de vigilancia de las fuentes de agua Codem Codel. |
| Asociaciones de Transportistas |

Valores

Los valores que más se destacan en la población de nuestro municipio son:

- Respeto.
- Humildad.
- Hospitalidad.
- Generosidad.

Grupos étnicos existentes

En el municipio no existen grupos étnicos.

Patrimonio arqueológico y lingüístico

No existente en el municipio.

Principales religiones

Las principales religiones en nuestro pueblo son:

- Religión católica.
- Religión evangélica.
- Testigos de Jehová.
- Iglesia de los ángeles de los santos de los últimos días.

Formas de recreación

- Ir a la disco.
- Reunirse en la plaza central.
- Ir a la cabaña.
- Salir con los familiares y amistades.

Juegos Tradicionales

En la actualidad nuestro municipio aún conserva los juegos tradicionales de nuestra feria patronal:

- Palo encebado.
- Trompos.
- Maules.
- Fútbol.
- Escondite.
- La cuerda.
- Libre.
- Carrera de botes en la cabaña.
- Volar cometas.
- Los comelones.

Principales celebraciones patronales y de otra índole

En el municipio de San Lorenzo se celebra una feria patronal en honor al Santo Patrón San Lorenzo en el mes de agosto.

En la feria se realizan diferentes actividades, entre ellas:

- Alboradas.
- Quema de Pólvora.
- Misas.
- Procesiones.
- Juegos tradicionales.
- Encuentros deportivos.
- Fiestas bailables.
- Dramatización de la muerte del Santo.
- Quema de castillo.
- Coronación a las Reinas de los distintos barrios.
- Carnavales en todos los barrios del municipio.
- Desfile hípico.
- Coronación de la Reina FERISAN.
- Desfile de carrozas.
- Coronación de la Reina del Carnaval.
- Carnaval del Pacífico.

Institucionalidad e inversión para el desarrollo

Principales Indicadores de Desempeño Municipal



La corporación municipal está integrada por ocho regidores, cuatro del partido nacional y cuatro del partido liberal, el alcalde y la vice alcaldesa, como en el resto del país la corporación se reúne cada 15 días.

En su estructura organizacional, la municipalidad cuenta con las oficinas de la secretaría, tesorería, Unidad Municipal Ambiental (UMA), Catastro, Departamento Municipal de Justicia, Contabilidad, Control Tributario, Oficina Municipal de la Mujer, Obras y Servicios Públicos, Recursos Humanos, Auditor Municipal, Oficina de Presupuestos y la Unidad Técnica Municipal.

Los servicios públicos que atiende la municipalidad son: Cementerio, Tren de Aseo, Aseo de calle, Agua y saneamiento, rastro municipal y mercado municipal.

La Corporación Municipal le está apostando al desarrollo del municipio próximamente con el apoyo de IDECOAS se mejorará en su totalidad el servicio de Alcantarillado Sanitario, la corporación además se ha comprometido a mejorar los indicadores de educación.

Incidencia en la población y el territorio

| Departamentos y Oficinas | Función |
|--------------------------|---|
| Secretaria Municipal | <ul style="list-style-type: none">Concurrir, certificar, comunicar, archivar, remitir, transcribir y coordinar. |

| | |
|--|---|
| Departamento de Control Tributario | <ul style="list-style-type: none"> • Ejecutar el Plan Operativo por Departamento de administración Tributaria |
| Departamento de Catastro | <ul style="list-style-type: none"> • Actualización y mantenimiento de catastro municipal. • Elaboración de croquis y constancias. • Mediciones, evaluaciones e inspecciones de propiedades. • Llevar el registro de pagos de bienes e inmuebles. |
| Departamento de Contabilidad y Presupuesto | <ul style="list-style-type: none"> • Brindar informes rentísticos de ingresos y egresos, presupuesto municipal, rendición de cuentas municipal • Ingresos de facturas. • Conciliaciones Bancarias |
| Tesorería Municipal | <ul style="list-style-type: none"> • Recaudación de fondos por tributos de los contribuyentes. • Ejecutar pagos contemplados en el presupuesto. • Registro de cuentas bancarias. • Depositar diariamente en las cuentas municipales los fondos recaudados. • Registro de recibos. |
| Unidad Técnica Municipal | <ul style="list-style-type: none"> • Es el ente encargado de la ejecución de Plan de Inversión Municipal. • Supervisión de los proyectos en ejecución de la municipalidad. |
| Unidad Municipal Ambiental | <ul style="list-style-type: none"> • Velar para que en las políticas y estrategias de desarrollo municipal sea considerados los aspectos ambientales para lograr un desarrollo sostenible. • Promover la investigación, La Planificación y la implementación de modelos de manejo adecuado, tomando en cuenta entre otros el uso de la tierra. • Recibir, registrar, dar seguimiento y canalizar a las instancias respectivas las denuncias en materia ambiental |

| | |
|------------------------------------|--|
| | <p>manteniendo informado al interesado; esto lo harán con el apoyo de los Directores de Justicia.</p> <ul style="list-style-type: none"> • Coordinar y ejecutar acciones referente a la protección, conservación y restauración ambiental en el campo de la reforestación, manejo integrado del recurso hídrico, manejo de los residuos sólidos, administración y vigilancia de las áreas naturales protegidas, control de contaminantes que se ajusten a las regulaciones técnicas que emita el gobierno central, ordenanzas municipales ,entre otras |
| Oficina de Recursos Humanos | <ul style="list-style-type: none"> • Se encarga del manejo y control del personal. |
| Oficina Municipal de la Mujer | <ul style="list-style-type: none"> • Se encarga de velar por el bienestar de las mujeres de nuestro municipio y de gestionar talleres para su desarrollo personal |
| Departamento Municipal de Justicia | <ul style="list-style-type: none"> • Otorgar licencia para todo tipo de evento. • Dar a conocer ordenanzas y disposiciones de la corporación municipal. • Coordinar acciones con la policía preventiva asignada al municipio en materia de seguridad ciudadana, cumplimientos de horarios y para mantener el orden público. • Levantar actas de compromiso en relación a denuncias de hecho que perjudican el bienestar de los vecinos del municipio. • Autorizar cartas de venta, y guía de traslado de ganado entre municipio y departamento. |

Presencia institucional en el municipio

| Institución | Pública | Privada |
|-----------------------------------|---------|---------|
| COODEFAGOLF | | X |
| Amigos de la Tierra | | X |
| Swiss Contact | | X |
| Ingeniería Sin Fronteras | | X |
| World Visión | | X |
| Oxfam | | X |
| Nasmar | | X |
| Fundación Agrolíbano | | X |
| Fundación Chorotega | | X |
| ADEPES | | X |
| Save The Children | X | |
| Policía Nacional | X | |
| Juzgados | X | |
| Bomberos | X | |
| Copeco | X | |
| Secretaría de Salud | X | |
| Alcaldía Municipal | X | |
| Iglesia Católica | X | |
| Iglesia Evangélica | X | |
| Hondutel | X | |
| EEH | | X |
| Agencias bancarias | | X |
| Agencias Aduaneras | | X |
| Cepudo | | X |
| Secretaría de educación | X | |
| Hospital San Lorenzo | X | |
| Instituto de Migración | X | |
| Registro Nacional de las Personas | X | |
| Marina Mercante | X | |

Programas y proyectos, su población objetivo y tipos de servicios que brindan

| No. | Institución. | Programa o Proyectos. | Población. | Tipo de servicio. |
|-----|--|--|--|-------------------------|
| 1. | Alcaldía Municipal. | Atención de la Mujer. Infraestructura. Educación. Programas sociales. | Todo el municipio. | Infraestructura Social. |
| 2. | CEPUDO. | Ayudas médicas, Entrega de alimentos. Ayuda social. | Población Vulnerable. Familias necesitadas. | Ayuda social. |
| 3. | Secretaría de desarrollo e Inclusión social. | Vida mejor. Copeco. Código verde. | Ayudas a población de bajo recursos. | Social y de emergencia. |

Instancias creadas en el municipio y su funcionalidad

| N° | Organizaciones comunitarias | Funciones |
|----|-------------------------------|--|
| 1. | Patronato | Sus funciones principales se orientan a la gestión de proyectos de infraestructura, así como a procesos de organizaciones y participación de la sociedad en el tratamiento de problemas de interés públicos |
| 2. | Juntas de agua | Son responsables del buen manejo y administración del recurso hídrico, también centran su interés en el buen funcionamiento organizacional y administrativo de las mismas, así como en la protección, control y manejo de las fuentes productoras de agua. |
| 3. | Iglesias | Su misión está orientada a promover los valores espirituales cristianos con énfasis en el amor al prójimo y ejercer la paz, armonía y la comprensión entre los habitantes. |
| 4. | Sociedad de padres de familia | Brindan apoyo a los procesos de enseñanza-aprendizaje de los niños mediante diversas actividades realizadas a |

| | | |
|---|-------------------|--|
| | | nivel del centro educativo, la comunidad y en la familia. |
| 5 | Clubes deportivos | Representan un espacio de recreación para la juventud y de promoción de la armonía. |
| 6 | CODEM | Comité Municipal para capacitar, monitorear y auxiliar en todas las zonas de riesgos en el municipio |
| 7 | CODEL | Comité local para monitoreo y auxilio en comunidades en riesgo o vulnerables |

Sociedad Civil

En San Lorenzo existen organizaciones de la sociedad civil, de las cuales los patronatos son la base organizativa comunitaria más importante por su participación en procesos de desarrollo local, y funcionan como uno de los enlaces más cercanos con la municipalidad, así como las distintas instituciones de desarrollo que operan en el municipio.

El tipo de organizaciones existentes son: patronatos, juntas de agua, iglesias, sociedad de padres de familia, comités de vigilancia, grupos campesinos, equipos de fútbol.

Inversión social

Tipo y montos de inversión social que ejecutaron en el municipio (año anterior).

| No de proyecto | Código | Nombre del Proyecto | Ubicación Exacta del Proyecto | | Monto Ejecutado |
|----------------------------|----------|---|-------------------------------|------------------|------------------|
| | | | Área Urbana | Área Rural | |
| | | | Barrio / Colonia | Aldea / Caserío | |
| 1. SECTOR SALUD | | | | | |
| 1.1 | 23400-15 | Mejoramiento del Centro de Salud Aldea la Cuesta | | Aldea la Cuesta | 1,500.00 |
| 1.2 | 23400-15 | Mejoramiento de Salud y Medio Ambiente Col. Nueva Pista | Col. Nueva Pista | | 34,500.00 |
| 1.3 | 23400-15 | Mejoramiento de Salud y Medio Ambiente Col. Altos del Sur | Col. Altos del Sur | | 34,500.00 |
| | | Sub Total | | | 70,500.00 |
| 2. SECTOR EDUCACION | | | | | |
| 2.1 | 23400-15 | Mejoramiento de la Escuela Gerardo Medina | | Aldea Agua Zarca | 17,774.08 |

| | | | | | |
|----------------------------|--------------|--|------------------|----------------------|-------------------|
| 2.2 | 23400 -15 | Mejoramiento de la Escuela Benito Cerrato | Bº Buenos Aires | | 27,796.59 |
| 2.3 | 23400 -15 | Mejoramiento del Instituto Felipe Enrique Augustinus | Bº Mongollano | | 125,000.00 |
| 2.4 | 47110 -19 | Mejoramiento del C.E.B. Vicente Cáceres | | Aldea el Caimito | 33,165.54 |
| 2.5 | 47110 -22 | Mejoramiento del C.E.B. Vicente Cáceres | | Aldea el Caimito | 30,734.46 |
| 2.6 | 47110 -11 | Reconstrucción de la Escuela Luis Landa, Aldea El Guanacastal | | Aldea el Guanacastal | 160,880.00 |
| 2.7 | 23400 -15 | Construcción de Techo de la Escuela Francisco Morazán Bº la Ceibita | Bº la Ceibita | | 56,714.00 |
| 2.8 | 23400 -11 | Mejoramiento del C.E.B. José Cecilio del Valle Aldea la Cuesta | | Aldea la Cuesta | 185,015.17 |
| 2.9 | 23400 -11 | Construcción del Muro Perimetral del C.E.B. Marco Aurelio Soto | | | 158,780.20 |
| | | Sub Total | | | 795,860.04 |
| 3. SECTOR SEGURIDAD | | | | | |
| 3.1 | 23400 -11 | Mejoramiento del Estadio Ángel Augusto Martínez (Construcción del Techo) | Bº Victoria | | 961,359.00 |
| 3.2 | 41110 -11 | Construcción de Mega Parque Plaza Marina | Bº Plaza Marina | | 96,916.33 |
| 3.3 | 47110 -15 | Construcción del Cerco Perimetral del Campo Monarca | Col. Fraternidad | | 111,525.00 |
| 3.4 | 23400 -15 | Mejoramiento de la Cancha del Bº Mongollano | Bº Mongollano | | 3,896.00 |
| 3.5 | 23400 -11 | Mejoramiento del Parque Central | Bº el Centro | | 231,249.98 |
| 3.6 | 23400 -15 | Mejoramiento de la Playa Turística la Cabaña | Bº Plaza Marina | | 143,996.00 |

| | | | | | |
|------------------------------|--------------|---|------------------|------------------|--------------------|
| 3.7 | 47210 -19 | Reconstrucción del Muelle Histórico | Bº Plaza Marina | | 438,125.00 |
| 3.8 | 47210 -11 | Reconstrucción del Muelle histórico | Bº Plaza Marina | | 64,477.50 |
| 3.9 | 12200 -14 | Reforestación de Manglares de playa la Cabaña | Bº Plaza Marina | | 400,000.00 |
| 3.10 | 23400 -14 | Mejoramamiento de la Grama del Campo Monarca | Col. Fraternidad | | 233,213.00 |
| 3.11 | 41120 -11 | Compra de Terreno para Ampliar El Muelle Histórico | Bº Plaza Marina | | 215,000.00 |
| | | Sub Total | | | 2899,757.81 |
| 4. SECTOR SANEAMIENTO | | | | | |
| 4.1 | 23400 -15 | Mejoramamiento la Línea de Conducción de la Planta El Tular Hacia el T17 y del T17 al T19 y de este a los Tanques de Distribución (Tanques Gemelos) | | Aldea el Tular | 485,793.30 |
| 4.2 | 23400 -11 | Mejoramamiento de la Línea de Bombeo de los Pozos de la Caucara al Tanque de Distribución Petrosur | | Aldea la Caucara | 257,984.45 |
| 4.3 | 23400 -15 | Mejoramamiento de la Línea de Conducción a Simisiran a los Tanques de Distribución | | Aldea Simisiran | 44,240.00 |
| 4.4 | 23400 -11 | Mejoramamiento de la Planta de Tratamiento del Tular | | Aldea el Tular | 326,503.75 |
| 4.5 | 23400 -15 | Mejoramamiento de la Estación de Bombeo del Tular | | Aldea el Tular | 130,174.06 |
| 4.6 | 47110 -11 | Mejoramamiento de la Presa el Tular (Construcción de la Cortina de la Represa) | | Aldea El Tular | 206,040.50 |
| 4.7 | 23400 -15 | Mejoramamiento de la Línea de Descarga a los Tanques de Petrosur | | Aldea La Caucara | 22,600.13 |

| | | | | | |
|-------------|--------------|--|-----------------------------|-------------------|------------|
| 4.8 | 23400 -15 | Mejoramiento del Pozo la Criba | | Aldea la Criba | 5,000.00 |
| 4.9 | 23400 -15 | Mejoramiento del Pozo Simisiran | | Aldea Simisiran | 299,004.55 |
| 4.10 | 23400 -15 | Mejoramiento de la Estación de Bombeo La Caucara | | Aldea La Caucara | 39,639.85 |
| 4.11 | 23400 -15 | Mejoramiento de los pozo Paredes Nº 1 | Col. Darío Paredes | | 95,012.50 |
| 4.12 | 23400 -15 | Mejoramiento de los pozo Paredes Nº 2 | Col. Darío Paredes | | 7,099.00 |
| 4.13 | 23400 -15 | Perforación de Pozo en el Caserío del Cenicero | | Aldea el Cenicero | 15,000.00 |
| 4.14 | 23400 -15 | Mejoramiento de la Red de Distribución del Sistema de Agua Potable | Col. Buena Vista | | 85,005.78 |
| 4.15 | 23400 -15 | Mejoramiento de la Red de Distribución del Sistema de Agua Potable | Col. Fraternidad | | 93,385.44 |
| 4.16 | 23400 -15 | Mejoramiento de la Red de Distribución del Sistema de Agua Potable | Bº Alto Verde | | 93,426.75 |
| 4.17 | 23400 -15 | Mejoramiento de la Red de Distribución del Sistema de Agua Potable | Col. Morazán | | 65,778.18 |
| 4.18 | 23400 -15 | Mejoramiento de la Red de Distribución del Sistema de Agua Potable | Col. Morazán Oriente | | 38,343.92 |
| 4.19 | 23400 -15 | Mejoramiento de la Red de Distribución del Sistema de Agua Potable | Bº San Antonio | | 90,477.32 |
| 4.20 | 23400 -15 | Mejoramiento de la Red de Distribución del Sistema de Agua Potable | Bº Buenos Aires | | 27,856.06 |
| 4.21 | 23400 -15 | Mejoramiento de la Red de Distribución del Sistema de Agua Potable | Bº la Ceibita | | 96,475.83 |
| 4.22 | 23400 -15 | Mejoramiento de la Red de Distribución del Sistema de Agua Potable | Col. Juan Orlando Hernández | | 93,024.70 |

| | | | | | |
|-------------|--------------|---|-----------------------|------------------|------------|
| 4.23 | 23400 -15 | Mejoramiento de la Red de Distribución del Sistema de Agua Potable | Col. Justa María | | 50,393.80 |
| 4.24 | 23400 -15 | Mejoramiento de la Red de Distribución del Sistema de Agua Potable | Bº San Jose | | 51,933.68 |
| 4.25 | 23400 -15 | Mejoramiento de la Red de Distribución del Sistema de Agua Potable | Col. Ismael Acosta | | 73,298.91 |
| 4.26 | 23400 -15 | Mejoramiento de la Red de Distribución del Sistema de Agua Potable | Col. Gracias a Dios | | 62,809.73 |
| 4.27 | 23400 -15 | Mejoramiento de la Red de Distribución del Sistema de Agua Potable | Col. Darío Paredes | | 71,200.90 |
| 4.28 | 23400 -15 | Mejoramiento de la Red de Distribución del Sistema de Agua Potable | Bº Plaza Marina | | 74,952.74 |
| 4.29 | 23400 -15 | Mejoramiento de la Red de Distribución del Sistema de Agua Potable | Bº Mongollano | | 67,210.20 |
| 4.30 | 23400 -15 | Mejoramiento de la Red de Distribución del Sistema de Agua Potable | Bº Victoria | | 34,500.83 |
| 4.31 | 23400 -15 | Mejoramiento de la Red de Distribución del Sistema de Agua Potable | Col. 17 de Septiembre | | 74,830.46 |
| 4.32 | 23400 -15 | Mejoramiento de la Red de Distribución del Sistema de Agua Potable | | Aldea La Chileza | 74,952.19 |
| 4.33 | 23400 -15 | Mejoramiento de la Red de Distribución del Sistema de Agua Potable | Col. 18 de Diciembre | | 91,521.60 |
| 4.34 | 23400 -15 | Mejoramiento de la Red de Distribución del Sistema de Agua Potable | Col. Obrera | | 89,521.63 |
| 4.35 | 23400 -11 | Compra de Bombas y mejoramiento de la Estación de Bombeo del Alcantarillado Sanitario Bº San Jose | Bº San Jose | | 256,880.75 |

| | | | | | |
|-------------|--------------|--|--------------------|--|------------|
| 4.36 | 23400 -11 | Compra de Bombas y mejoramiento de la Estación de Bombeo del Alcantarillado Sanitario Bº San Antonio | Bº San Antonio | | 19,563.27 |
| 4.37 | 47210 -11 | Construcción de Alcantarillado Sanitario del Bº Alto Verde desde la Casa de Martina Banegas hasta Entrada la Pista | Bº Alto Verde | | 476,964.00 |
| 4.38 | 23400 -15 | Mejoramiento Del Sistema de Alcantarillado Sanitario | Bº San Antonio | | 44,669.46 |
| 4.39 | 23400 -15 | Mejoramiento Del Sistema de Alcantarillado Sanitario | Bº San Jose | | 66,460.80 |
| 4.40 | 23400 -15 | Mejoramiento Del Sistema de Alcantarillado Sanitario | Bº la Ceibita | | 74,977.95 |
| 4.41 | 23400 -15 | Mejoramiento Del Sistema de Alcantarillado Sanitario | Col. Morazán | | 64,493.91 |
| 4.42 | 23400 -15 | Mejoramiento Del Sistema de Alcantarillado Sanitario | Bº la Cruz | | 68,998.05 |
| 4.43 | 23400 -15 | Mejoramiento Del Sistema de Alcantarillado Sanitario | Bº El Centro | | 74,947.92 |
| 4.44 | 23400 -15 | Mejoramiento Del Sistema de Alcantarillado Sanitario | Bº Buenos Aires | | 73,214.03 |
| 4.45 | 23400 -15 | Mejoramiento Del Sistema de Alcantarillado Sanitario | Bº Alto Verde | | 73,582.53 |
| 4.46 | 23400 -15 | Mejoramiento Del Sistema de Alcantarillado Sanitario | Bº Mongollano | | 71,668.95 |
| 4.47 | 23400 -15 | Mejoramiento Del Sistema de Alcantarillado Sanitario | Bº Victoria | | 51,350.60 |
| 4.48 | 23400 -15 | Mejoramiento Del Sistema de Alcantarillado Sanitario | Bº Plaza Marina | | 63,528.29 |
| 4.49 | 23400 -11 | Mejoramiento del Pozo Paredes N. 1 | Col. Darío Paredes | | 296,054.71 |

| | | | | | |
|-------------|--------------|---|---------------------|--------------------|-------------|
| 4.50 | 47210 -11 | Construcción de Alcantarillado Sanitario Bº Mongollano Sector Occidente desde Glorieta La Pista hasta Propiedad de Familia Umanzor Meza | Bº Mongollano | | 514,975.00 |
| 4.51 | 23400 -11 | Mejoramiento de la Estación de Bombeo Pozo Simisiran | | Aldea Simisiran | 770,923.92 |
| 4.52 | 23400 -11 | Mejoramiento de la Estación de Bombeo Pozo Paredes Nº 2 | Col. Darío Paredes | | 287,455.37 |
| 4.53 | 23400 -11 | Mejoramiento de la Estación de Bombeo Pozos Alto Verde | Bº Alto Verde | | 146,971.52 |
| 4.54 | 23400 -15 | Mejoramiento de la Red de Distribución del Sistema de Agua Potable | Col. Brisas del Mar | | 27,800.00 |
| 4.55 | 23400 -11 | Mejoramiento de la Red de Distribución del Sistema de Agua Potable | Col. Altos del Sur | | 77,202.20 |
| 4.56 | 23400 -11 | Mejoramiento de la Bomba del Pozo la Pista | Col. Buena Vista | | 86,613.70 |
| 4.57 | 23400 -11 | Mejoramiento de la Bomba del Pozo de la Aldea San Jerónimo | | Aldea San Jerónimo | 89,419.88 |
| 4.58 | 23400 -11 | Mejoramiento de la Estación de Bombeo de la Caucara | | Aldea la Caucara | 1076,383.41 |
| 4.59 | 23400 -11 | Mejoramiento de la Bomba del Pozo la Hielera | | Aldea Simisiran | 187,026.27 |
| 4.60 | 23400 -11 | Mejoramiento de la Bomba del Pozo Paredes Nº 1 | Col. Darío Paredes | | 212,345.74 |

| | | | | | |
|----------------------------------|--------------|---|--------------------|-------------------|--------------------|
| 4.61 | 23400 -11 | Mejoramiento de la Bomba del Pozo Figueroa | Col. Darío Paredes | | 208,114.62 |
| 4.62 | 47210 -11 | Construcción de tanque y Equipamiento en Pozo de la Aldea la Cuesta | | Aldea la Cuesta | 151,225.00 |
| 4.63 | 47210 -11 | Construcción de Alcantarillado Sanitario Bº Alto Verde | Bº Alto Verde | | 413,595.00 |
| | | Sub Total | | | 9462,399.59 |
| 5. SECTOR ELECTRIFICACION | | | | | |
| 5,1 | 23400 -11 | Instalación de Alumbrado Publico | Bº Alto Verde | | 55,500.00 |
| 5,2 | 23400 -11 | Instalación de Alumbrado Publico | | Aldea Corinto | 80,000.00 |
| 5.3 | 23400 -11 | Proyecto de Electrificación Aldea El Caimito | | Aldea el Caimito | 81,992.94 |
| 5,3 | 23400 -11 | Proyecto de Electrificación Aldea Laure Abajo | | Aldea Laure Abajo | 127,039.92 |
| 5.4 | 23400 -11 | Proyecto de Electrificación Col. San Francisco | Col. San Francisco | | 80,000.00 |
| | | Sub Total | | | 424,532.86 |
| 6. SECTOR DE RED VIAL | | | | | |
| 6.1 | 47210 -11 | Construcción de Caja Puente el Mongollano | Bº Mongollano | | 222,890.67 |
| 6.2 | 47210 -11 | Construcción de Caja Puente en la Finca | | Caserío La Finca | 105,375.00 |
| 6.3 | 47210 -11 | Pavimentación Barrio la ceibita (Clínica del Valle a la Hermita Católica) | Bº la Ceibita | | 563,600.00 |
| 6.4 | 47210 -11 | Pavimentación de Calle Bº San Antonio (Atrás de la ENEE) | Bº San Antonio | | 1,250.00 |

| | | | | | |
|-------------|--------------|---|-----------------------------|-------------------|-------------|
| 6.5 | 47210 -11 | Pavimentación de Col. Brisas del Mar | Col. Brisas del Mar | | 1,250.00 |
| 6.6 | 47210 -11 | Pavimentación Bº Mongollano-Col. Morazán (Panadería Carmen a Casa Sr. Mario Luna) | Bº Mongollano -Col. Morazán | | 552,980.00 |
| 6.7 | 47210 -11 | Construcción de Caja Puente Col. Gracias a Dios | Col. Gracias a Dios | | 158,667.00 |
| 6.8 | 47210 -11 | Construcción De Caja Puente Col. Juan Orlando Hernández | Col. Juan Orlando Hernández | | 71,961.00 |
| 6.9 | 47210 -11 | Pavimentación Bº La Ceibita Norte desde la Propiedad de Sra. Carmen Cruz Hasta la Propiedad de Sr. Santos Díaz | Bº la Ceibita | | 1981,316.00 |
| 6.10 | 47210 -11 | Pavimentación Col. Buena Vista desde la Propiedad de la Sra. Emerita Ortez hasta Centro Comunal, Escuela 15 de Septiembre | Col. Buena Vista | | 1692,298.67 |
| 6.11 | 47210 -11 | Pavimentación Aldea Laure Abajo desde la Propiedad del Sr. Ángel Lagos hasta Propiedad de la Sra. Ignacia Medina | | Aldea Laure Abajo | 1701,588.66 |
| 6.12 | 47210 -11 | Empedrado de Calle de la Aldea el Cenicero | | Aldea el Cenicero | 11,800.00 |
| 6.13 | 47210 -11 | Pavimentación del Bº la Ceibita Viviendas que están ubicadas desde Propiedad del Sr. Humberto Ramos hasta donde la Sra. Sandra Pineda | Bº la Ceibita | | 1683,310.00 |
| 6.14 | 47210 -11 | Construcción de Caja Puente en la Aldea Corinto | | Aldea el Corinto | 25,000.00 |

| | | | | | |
|-------------|--------------|--|-----------------------|--------------------|-------------|
| 6.15 | 47210 -11 | Pavimentación Aldea la Criba Viviendas Ubicadas desde Iglesia de Aguas Vivas Hasta C.E.B. Terencio Sierra | | Aldea la Criba | 1748,572.00 |
| 6.16 | 47210 -11 | Pavimentación Bº Mongollano Sector Occidental Sur, Viviendas Ubicadas desde Propiedad del Sr. Jose Cáceres hasta Propiedad del Sr. Alexander Montoya | Bº Mongollano | | 1774,724.00 |
| 6.17 | 23400 -11 | Balastreo, Cuneteo y Conformación de Calles no Pavimentadas | Col. Fraternidad | | 525,741.56 |
| 6.18 | 23400 -11 | Balastreo, Cuneteo y Conformación de Calles no Pavimentadas | Col. Buena Vista | | 494,031.50 |
| 6.19 | 23400 -11 | Balastreo, Cuneteo y Conformación de Calles no Pavimentadas | Bº Alto Verde | | 432,582.44 |
| 6.20 | 23400 -11 | Balastreo, Cuneteo y Conformación de Calles no Pavimentadas | Bº Mongollano | | 252,121.42 |
| 6.21 | 23400 -11 | Balastreo, Cuneteo y Conformación de Calles no Pavimentadas | Col. Gracias a Dios | | 257,269.65 |
| 6.22 | 23400 -11 | Balastreo, Cuneteo y Conformación de Calles no Pavimentadas | Col. La Nueva Pista | | 222,215.84 |
| 6.23 | 23400 -11 | Balastreo, Cuneteo y confirmación de Calles no Pavimentadas | Bº la Ceibita | | 216,503.03 |
| 6.24 | 23400 -11 | Balastreo, Cuneteo y Conformación de Calles no Pavimentadas | Col. 17 de Septiembre | | 220,018.95 |
| 6.25 | 23400 -11 | Balastreo, Cuneteo y Conformación de Calles no Pavimentadas | | Aldea del Comercio | 157,591.58 |
| 6.26 | 23400 -11 | Balastreo, Cuneteo y Conformación de Calles no Pavimentadas | | Aldea la Puente | 207,894.95 |

| | | | | | |
|-------------|--------------|---|-------------------------|--------------------|------------|
| 6.27 | 23400 -11 | Balastreo, Cuneteo y Conformación de Calles no Pavimentadas | | Aldea Laure Arriba | 254,570.69 |
| 6.28 | 23400 -11 | Balastreo, Cuneteo y Conformación de Calles no Pavimentadas | | Aldea la Cuesta | 257,829.45 |
| 6.29 | 23400 -11 | Balastreo, Cuneteo y Conformación de Calles no Pavimentadas | | Aldea San Jerónimo | 310,636.78 |
| 6.30 | 23400 -11 | Balastreo, Cuneteo y Conformación de Calles no Pavimentadas | | Aldea el Matearal | 132,379.30 |
| 6.31 | 23400 -11 | Balastreo, Cuneteo y Conformación de Calles no Pavimentadas | | Aldea Laure Abajo | 515,553.80 |
| 6.32 | 23400 -11 | Balastreo, Cuneteo y Conformación de Calles no Pavimentadas | | Aldea la Criba | 191,417.83 |
| 6.33 | 23400 -11 | Balastreo, Cuneteo y Conformación de Calles no Pavimentadas | | Aldea El Tempisque | 129,188.71 |
| 6.34 | 23400 -11 | Balastreo, Cuneteo Y Conformación De Calles No Pavimentadas Bº Buenos Aires | Bº Buenos Aires | | 227,237.76 |
| 6.35 | 23400 -11 | Balastreo, Cuneteo Y Conformación De Calles No Pavimentadas Col. Brisas del Mar | Col. Brisas del Mar | | 253,816.03 |
| 6.36 | 23400 -11 | Balastreo, Cuneteo Y Conformación De Calles No Pavimentadas Col. Ismael Acosta | Col. Ismael Acosta | | 81,763.40 |
| 6.37 | 23400 -11 | Balastreo, Cuneteo Y Conformación De Calles No Pavimentadas Col. Altos del Sur | Col. Altos del Sur | | 194,374.36 |
| 6.38 | 23400 -11 | Balastreo, Cuneteo Y Conformación De Calles No Pavimentadas Residencial Justa María | Residencial Justa María | | 151,084.58 |

| | | | | | |
|-------------|--------------|--|----------------------|------------------------|------------|
| 6.39 | 23400 -11 | Balastreo, Cuneteo Y Conformación De Calles No Pavimentadas Aldea la Finca | Aldea la Finca | | 97,537.08 |
| 6.40 | 23400 -11 | Balastreo, Cuneteo Y Conformación De Calles No Pavimentadas Aldea Altos de la Cruz | | Aldea Altos de la Cruz | 213,051.16 |
| 6.41 | 23400 -11 | Balastreo, Cuneteo Y Conformación De Calles No Pavimentadas Aldea el Caimito | | Aldea el Caimito | 181,634.50 |
| 6.42 | 23400 -11 | Balastreo, Cuneteo Y Conformación De Calles No Pavimentadas Aldea Altos de la Flor | | Aldea Altos de la Flor | 199,242.80 |
| 6.43 | 23400 -11 | Balastreo, Cuneteo y Conformación de Calles no Pavimentadas Col. Obrera | Col. Obrera | | 379,485.57 |
| 6.44 | 23400 -11 | Balastreo, Cuneteo Y Conformación De Calles No Pavimentadas Aldea La Caucara | | Aldea La Caucara | 138,301.74 |
| 6.45 | 23400 -11 | Balastreo, Cuneteo Y Conformación De Calles No Pavimentadas Aldea El Sansano | | Aldea El Sansano | 207,237.42 |
| 6.46 | 23400 -11 | Balastreo, Cuneteo y Conformación de Calles no Pavimentadas Bº Buenos Aires | Bº Buenos Aires | | 39,517.61 |
| 6.47 | 23400 -11 | Balastreo, Cuneteo y Conformación de Calles no Pavimentadas Col. Morazán Oriente | Col. Morazán Oriente | | 198,421.00 |
| 6.48 | 23400 -11 | Balastreo, Cuneteo y Conformación de Calles no Pavimentadas Col. San Francisco | Col. San Francisco | | 256,215.34 |
| 6.49 | 23400 -11 | Balastreo, Cuneteo y Conformación de Calles no Pavimentadas Col. Morazan | Col. Morazán | | 147,309.79 |

| | | | | | |
|-------------|--------------|--|--------------------|-----------------------|------------|
| 6.50 | 23400 -11 | Mantenimiento de las Calles Pavimentadas y Pintado de Bordillo del Bº Alto Verde | Bº Alto Verde | | 29,966.66 |
| 6.51 | 23400 -11 | Mantenimiento de las Calles Pavimentadas y Pintado de Bordillo del Bº Mongollano | Bº Mongollano | | 29,966.67 |
| 6.52 | 23400 -11 | Mantenimiento de las Calles Pavimentadas y Pintado de Bordillo de la Col. Morazan | Col. Morazan | | 29,966.67 |
| 6.53 | 23400 -11 | Mantenimiento De Las Calles Pavimentadas Y Pintado De Bordillo Del Bº La Cruz | Bº La Cruz | | 49,983.21 |
| 6.54 | 23400 -11 | Mantenimiento de las Calles Pavimentadas y Pintado de Bordillo del Bº El Centro | Bº El Centro | | 48,875.00 |
| 6.55 | 23400 -11 | Mantenimiento de las Calles Pavimentadas y Pintado de Bordillo del Bº Plaza Marina | Bº Plaza Marina | | 47,100.00 |
| 6.56 | 23400 -11 | Balastreo Cuneteo y Conformación de Calles no Pavimentadas de la Aldea Agua Zarca | | Aldea Agua Zarca | 245,946.53 |
| 6.57 | 23400 -11 | Balastreo, Cuneteo y Conformación de Calles no Pavimentadas Col. Yadira Quiroz | Col. Yadira Quiroz | | 13,748.25 |
| 6.58 | 23400 -11 | Limpieza y Mantenimiento de Laterales de las Calles de la Aldea Laure Arriba | | Aldea Laure Arriba | 121,400.00 |
| 6.59 | 23400 -11 | Limpieza y Mantenimiento de Laterales de las Calles de la Aldea de San Jerónimo | | Aldea de San Jerónimo | 15,006.00 |
| 6.60 | 23400 -11 | Limpieza y Mantenimiento de Laterales de las Calles de la Aldea El Marañonal | | Aldea El Marañonal | 19,400.00 |
| 6.61 | 23400 -11 | Limpieza y Mantenimiento de Laterales de las Calles de la Aldea El Rincon | | Aldea El Rincon | 19,400.00 |
| 6.62 | 23400 -11 | Limpieza y Mantenimiento de Laterales de las Calles de la Aldea El Matearal | | Aldea El Matearal | 64,000.00 |

| | | | | | |
|---|--------------|---|-----------------------------|----------------------|---------------------|
| 6.63 | 23400 -11 | Limpieza y Mantenimiento de Laterales de las Calles de la Aldea Los Piches | | Aldea Los Piches | 78,600.00 |
| 6.64 | 23400 -11 | Limpieza y Mantenimiento de Laterales de las Calles de la Aldea El Tempisque | | Aldea El Tempisque | 43,500.00 |
| 6.65 | 23400 -11 | Balastreo, Cuneteo Y Conformación De Calles No Pavimentadas del Cacerio de Simisiran | | Cacerio de Simisiran | 37,709.50 |
| 6.66 | 23400 -14 | Donación del Congreso Nacional Mejoramiento de Calle no Pavimentadas Col. Buena Vista | | Col. Buena Vista | 193,787.00 |
| | | Sub Total | | | 21128,716.11 |
| 7. SECTOR DE VIVIENDA | | | | | |
| 7.1 | 36100 -11 | Construcción de Viviendas | Col. Juan Orlando Hernandez | | 10,916.68 |
| 7,2 | 37400 -11 | Construcción de Viviendas | Col. Juan Orlando Hernandez | | 16,666.66 |
| 7.2 | 38400 -11 | Construcción de Viviendas | Col. Juan Orlando Hernandez | | 277,716.66 |
| 7,3 | 38400 -11 | Construcción de 25 Pisos Saludables | Col. Juan Orlando Hernandez | | 48,525.00 |
| 7.3 | 37400 -11 | Construcción de 10 Pisos Saludables | | Aldea San Jeronimo | 12,000.00 |
| 7,4 | 38400 -11 | Construcción de 10 Pisos Saludables | | Aldea San Jeronimo | 6,000.00 |
| | | Sub Total | | | 371,825.00 |
| 8. SECTOR DE EDIFICACION DE BIENES MUNICIPALES | | | | | |
| 8.1 | 23100 -15 | Mejoramiento del Rastro Municipal | Bº el Centro | | 20,268.00 |
| 8.2 | 23100 -15 | Mejoramiento del Palacio Municipal | Bº el Centro | | 21,939.00 |

| | | | | | |
|---|--------------|---|-----------------|--|----------------------|
| 8.3 | 23100 -15 | Construcción de Baños en el Mercado Municipal | Bº San Antonio | | 379,926.00 |
| 8.4 | 23100 -11 | Mejoramiento de la Casa de la Cultura | Bº el Centro | | 22,486.74 |
| 8.5 | 23100 -11 | Mejoramiento del Mercado Municipal | Bº San Antonio | | 221,501.49 |
| 8.6 | 47110 -11 | Construcción de Depósito de Basura en el Mercado Municipal | Bº San Antonio | | 117,046.00 |
| 8.7 | 47110 -11 | Construcción de Muro Perimetral del Mercado Municipal | Bº San Antonio | | 39,100.00 |
| 8.8 | 42120 -15 | EQUIPOS VARIOS DE OFICINA | | | 24,939.00 |
| | | Sub Total | | | 847,206.23 |
| 9. SECTOR SOCIAL (NIÑEZ, ADOLESCENCIA Y MUJER) | | | | | |
| 9.1 | 47110 -15 | Construcción de Embarcadero para Pescadores Artesanales del Bº Buenos Aires | Bº Buenos Aires | | 79,396.00 |
| | | Sub Total | | | 79,396.00 |
| TOTAL | | | | | 36,080,193.64 |

Infraestructura básica

A continuación, se describe la infraestructura básica existente en el municipio y las principales limitantes en los ámbitos: vial, social, electricidad, educativos y productivos.

Vial

| Nombre de la Comunidad | Distancia en Km a la Cabecera | Vía de acceso Primario | Vía de acceso Secundario | Caminos de penetración | Estado actual de vía de acceso |
|------------------------|-------------------------------|------------------------|--------------------------|------------------------|--------------------------------|
| San Jerónimo | 10 Km | 8.5 Km | - | 1.5 Km | Regular |
| Laure Abajo | 11 Km | 11 Km | - | - | Buena |
| Agua Zarca | 14.88 Km | 11 Km | - | 3.8 Km | Regular |
| La Criba | 7.3 Km | 3.74 Km | - | 3.56 Km | Regular |

| | | | | | |
|--------------------------------------|----------|---------|---------|----------|---------|
| El Matearal | 7.7 Km | 3.74 Km | - | 3.96 Km | Regular |
| Villas San Francisco | 5.45 Km | 5.18 Km | 0.27 Km | - | Regular |
| El Caimito | 6.27 Km | 5.81 Km | 0.46 Km | - | Regular |
| El Comercio | 5.21 Km | 5.18 Km | 0.3 Km | - | Buena |
| Altos del Comercio | 5.95 Km | 5.68 | - | 0.27 Km | Regular |
| Colonia San Francisco | 5.45 Km | 5.18 Km | - | 0.27 Km | Regular |
| La Caucara | 3.86 Km | 3.74 Km | 0.12 Km | - | Buena |
| La Puente | 7.02 Km | 5.81 Km | - | 1.21 Km | Regular |
| Corinto | 6.81 Km | 5.81 Km | - | 1.00 Km | Regular |
| Las Colinas/Alto de los Toros | 2.33 Km | 1.90 Km | - | 0.73 Km | Regular |
| Alto de la Flor | 4.86 Km | 4.00 Km | - | 0.86 Km | Regular |
| Laure Arriba | 13.83 Km | 3.74 Km | - | 10.09 Km | Regular |
| Justa María | 2.66 Km | 1.80 Km | - | 0.86 Km | Regular |
| Juan Orlando Hernández | 4.00 Km | 3.27 Km | - | 0.73 Km | Regular |
| Yadira Quiroz | 3.27 Km | 3.00 Km | - | 0.27 Km | Regular |
| Ismael Acosta | 2.5 Km | 1.55 Km | - | 0.95 Km | Mala |
| Héctor Darío Paredes | 2.46 Km | 2.00 Km | - | 0.46 Km | Regular |
| Nueva Pista | 3.96 Km | 3.5 Km | 0.46 Km | - | Regular |
| 17 de Septiembre | 2.1 Km | 1.55 Km | 0.55 Km | - | Regular |
| La Suiza | 2.39 Km | 1.5 Km | 0.89 Km | - | Regular |
| Altos de la Cruz | 5.04 Km | 3.35 Km | - | 1.66 Km | Regular |
| Altos del Sur | 3.87 Km | 1.43 Km | - | 2.44 Km | Regular |
| 18 de Diciembre | 4.17 Km | 1.43 Km | - | 2.74 | Regular |
| Fraternidad | 2.19 Km | 2.0 Km | - | 0.19 Km | Regular |
| Buena Vista | 1.76 Km | 1.4 Km | 0.36 Km | - | Buena |
| Gracias a Dios | 0.86 Km | - | 0.86 Km | - | Buena |
| La Ceibita | 0.66 Km | - | 0.66 Km | - | Buena |
| Plaza Marina | 0.12 Km | - | 0.12 Km | - | Buena |
| Buenos Aires | 0.3 Km | - | 0.3 Km | - | Buena |
| Residencial la Panchita | 1.22 Km | 1.00 Km | 0.22 Km | - | Buena |
| Alto Verde | 1.7 Km | 1.7 Km | - | - | Buena |
| San Antonio | 1.5 Km | 1.5 Km | - | - | Buena |
| Colonia Morazán | 1.3 Km | 1.00 Km | 0.3 Km | - | Buena |
| Morazán Oriente | 1.4 Km | 1.00 Km | 0.4 Km | - | Buena |
| Barrio la Cruz | 0.5 Km | 0.5 Km | - | - | Buena |
| El Centro | 0 Km | - | - | - | Buena |
| San José | 0.4 Km | - | 0.4 Km | - | Buena |
| Col. Obrera | 2.04 Km | 2.04 Km | - | - | Buena |
| Victoria | 0.52 Km | 0.52 Km | - | - | Buena |
| Brisas del Mar | 0.4 Km | - | 0.4 Km | - | Buena |

| | | | | | |
|-------------------|--------|--------|---|---|-------|
| Mongollano | 1.4 Km | 1.4 Km | - | - | Buena |
| | | | | | |

Descripción y número de comunidades que no están comunicadas

En el municipio de San Lorenzo casi todas las comunidades tienen acceso vial excepto El Caserío de La Danta y Las Lomas

Electricidad

El Municipio de San Lorenzo, Valle, en su mayor parte posee el servicio de electrificación ya que a llegado nuevos proyectos a nuestro Municipio que han beneficiado en gran parte de las aldeas de nuestra Comunidad.

Longitud de Líneas de Conducción primarias y secundarias existentes

791.36km

Número de estaciones de distribución

Cuenta con una estación de distribución.

Comunidades no atendidas con el servicio

Todo el municipio tiene cobertura de energía eléctrica excepto el caserío de La Danta que solo tiene 5 viviendas habitadas y 2 caserios en San Jeronimo.

Telefonía y correos

Disponibilidad de líneas domiciliarias

7,000 Líneas

Número de abonados de Hondutel

Hay una disponibilidad de líneas de 4,000 líneas que es el mismo número de abonados, la mayoría de estas líneas están en el casco urbano.

Teléfonos Comunitarios

No hay teléfonos comunitarios en el municipio

Agencia de Servicios De Hondutel

En este municipio de san Lorenzo existe la telefonía de Hondutel ubicada en el Barrio El Centro contiguo a la Alcaldía Municipal.

Agencia de Servicios de Honducor

También existe una Agencia de Servicio Honducor, la cual funciona en una oficina en las mismas instalaciones de Hondutel administrada por la señora Sayra Fabiola Cruz.

Otras agencias de telefonía existente

- Tigo
- Claro

Social

Existencia de Centros Comunales

| Comunidad | Centro Comunal |
|--------------------|----------------|
| Barrio San Antonio | Si |
| Aldea El Caimito | Si |
| Aldea San Jerónimo | Si |

Número de Canchas de futbol

| Comunidad | Canchas de Fútbol |
|--------------------|-------------------|
| Aldea San Jerónimo | Si |
| Aldea La Cuesta | Si |
| Aldea La Criba | Si |
| Aldea El Matearal | Si |
| Aldea La Flor | Si |
| Aldea El Caimito | Si |
| Aldea Agua Zarca | Si |
| Aldea El Comercio | Si |
| Aldea La Caucara | Si |
| Aldea Laure Abajo | Si |

| | |
|--------------------------------|----|
| Residencial Panchita | Si |
| Barrio Buenos Aires | Si |
| Colonia Buena Vista | Si |
| Colonia Fraternidad | Si |
| Colonia Gracias a Dios | Si |
| Residencial Altos del Comercio | Si |

Número de Canchas de Usos Múltiples

| Comunidad | Canchas de Uso Múltiple |
|--------------------------|-------------------------|
| Aldea El Caimito | Si |
| Barrio El Centro | Si |
| Plaza Marina | Si |
| Barrio San José | Si |
| Barrio La Ceibita | Si |
| Barrio San Antonio | Si |
| Barrio Mongollano | Si |
| Colonia 17 de Septiembre | Si |
| | |

Numero de iglesias

Hay 1 Iglesia Católica y 10 ermitas, 50 Iglesias Evangélicas, 2 Iglesias de los Santos de los Ángeles de los Últimos Días, 3 Iglesias del Séptimo Día, dos iglesias de testigos de Jehova.

Centros de recreación

Los pobladores del municipio utilizan como centros de recreación los campos de futbol en donde los jóvenes se divierten además el mega parque ubicado en la Plaza Marina es muy utilizado con fines recreativos.

Hogar de Ancianos

No hay en el municipio.

Hogar de Niños

No hay en el municipio.

Centros de Rehabilitación

No hay en el municipio.

Clubes Rotarios

No hay en el municipio.

Comedores Infantiles

No hay en el municipio.

Guarderías Infantiles

Existe una guardería infantil llamada Los Pecesitos la cual está a disposición de toda la población y es administrada por la Alcaldía Municipal, está ubicada en el barrio El Centro.

Cementerios

| Comunidad | Cementerio |
|--------------------------|------------|
| Barrio La Ceibita | Si |
| Aldea Laure Abajo | Si |
| Aldea La Criba | Si |
| San Jeronimo | Si |

Áreas turísticas

El turismo en nuestro municipio es muy frecuente, sin embargo, en la Semana Santa se desplazan muchas personas a las diferentes zonas turísticas con las que cuenta nuestro municipio entre las más visitadas tenemos:

| Nombre | Ubicación | Distancia |
|---------------------------------|-------------------|-----------|
| Zona Turística La Cabaña | La Cabaña | 0.4 Km |
| Hotel y Club Morazán | Bo. Morazán | 1.3 Km |
| Hotel Puerto Real | Bo. Alto Verde | 1.7 Km |
| Hotel Green | Bo. Mongollano | 1.5 km |
| Balneario Dolphin Splash | Aldea Laure Abajo | 7 km |
| Plaza Central | El Centro | 0 km |
| Muelle Histórico | Plaza Marina | 0.3 Km |
| Mega Parque | Plaza Marina | 0.3 Km |

Salud

Centros de salud existentes

Existen centros de salud con médico asignados los cual son la cantidad de 6 (CESAMO) para atender a la población ubicados en diferentes lugares del municipio y las comunidades cercanas a la ciudad de San Lorenzo; también cuenta con un (CESAR) en la aldea de san jerónimo, los CESAR no tiene médico asignado y es atendido por las enfermeras auxiliares.

Hogares maternos infantiles

No hay hogares maternos en el municipio.

Numero de Hospitales

El municipio cuenta con 1 hospital el cual alberga a los pobladores del municipio y además de municipios vecinos, es considerado uno de los hospitales modelos del país por su crecimiento acelerado y por el servicio que brinda.

Cantidad de clínicas odontológicas y clínicas privadas

Contamos con siete clínicas odontológicas privada y también diez clínicas privadas en los diferentes lugares del municipio de San Lorenzo, Valle.

Educativa

En materia educativa nuestros municipios tienen la ventaja que en la mayoría de las comunidades hay centros educativos funcionales y con la infraestructura básica para funcionar de buena manera, teniendo como resultado una amplia cobertura de este servicio a la ciudadanía. A continuación, detallamos los centros educativos con que cuenta el municipio.

Centros Educativos existentes: Prescolar, Escolar, Básico, Diversificado y Universidad

Centros Educación pre- básicos de San Lorenzo, Valle.

| N° | Nombre del centro educativo | Lugar | Tipo de centro educativo | Matricula |
|----|-----------------------------|-----------------------|--------------------------|-----------|
| 1 | Paulo VI | B° El Centro | Kínder | Publica |
| 2 | Elda Betty Berrios | Buenos Aires | Kínder | Publica |
| 3 | San Antonio | B° San Antonio | Kínder | Publica |
| 4 | Alex Valdez | B° Victoria | Kínder | Publica |
| 5 | Miriam Herrera | Buenos Aires | Kínder | Publica |
| 6 | Francisco Morazán | B° La Ceibita | Kínder | Publica |
| 7 | Juan Átala | Col. Morazán | Kínder | Publica |
| 8 | Cordelia Carrasco | B° Mongollano | Kínder | Publica |
| 9 | Amílcar Bustillo | Alto Verde | Kínder | Publica |
| 10 | María de la Paz Sanchez | 17 de Septiembre | Kínder | Publica |
| 11 | Noé Alex Alvarado | Fraternidad | Kínder | Publica |
| 12 | Georgina Rodríguez | Buena Vista | Kínder | Publica |
| 13 | Sonia de Pino | | Kínder | Publica |
| 14 | Emmanuel | Aldea Alto de la Flor | Kínder | Publica |
| 15 | Miguel Ángel Molina | El Comercio | Kínder | Publica |
| 16 | Mundo infantil | Laure Abajo | Kínder | Publica |
| 17 | Olga M. de Oliva | La Criba | Kínder | Publica |
| 18 | Nilda Oliva | El Caimito | Kínder | Publica |
| 19 | 11 de junio | La Caucara | Kínder | Publica |
| 20 | Gloria Domínguez | Agua Zarca | Kínder | Publica |
| 21 | 22 de abril | San Jerónimo | Kínder | Publica |
| 22 | Cristina Oseguera | La Cuesta | Kínder | Publica |
| 23 | Miguel Ángel Gallardo | Corinto | Kínder | Publica |
| 24 | Federico Froebel | B° La Ceibita | | Privado |
| 25 | ICAR | Las Colinas | | Privado |
| 26 | Mi pequeño Principiante | Buenos Aires | | Privado |
| 27 | Disab school | B° Alto de la Flor | | Privado |
| 28 | Sunrise | B° Victoria | | Privado |
| 29 | Life of Cathedral | San Antonio | | Privado |
| 30 | Licda. Maura Luz Molina | Juan Orlando | | Publica |
| 31 | Licda. Mayra Ibelis Valdez | Nueva Pista | | Publica |
| 32 | Licda. Yohana Lizeth Lagos | El Matearal | | Publica |

Escuelas del Municipio de San Lorenzo, Valle

| N° | Nombre del centro educativo | Lugar | Tipo de centro educativo | Matricula |
|----|-----------------------------|-----------------------|--------------------------|-----------|
| 1 | Benito Cerrato | B° buenos Aires | Escuela | Publica |
| 2 | 15 de septiembre | Col. Buena Vista | Escuela | Publica |
| 3 | Estados Unidos | Col. Fraternidad | Escuela | Publica |
| 4 | Francisco Reyes Posadas | Col. 17 de Septiembre | Escuela | Publica |
| 5 | Lempira | Aldea la Caucara | Escuela | Publica |
| 6 | Dr. Ramón Rosa | Aldea La Guaca | Escuela | Publica |
| 7 | Vicente Cáceres | Aldea Matearal | Escuela | Publica |
| 8 | José Trinidad Cabañas | Aldea Laure Arriba | Escuela | Publica |
| 9 | Augusto C. Coello | Aldea La Puente | Escuela | Publica |
| 10 | Papi Leopoldo Bonilla | Aldea La Finca | Escuela | Publica |
| 11 | Manuel Bonilla | Aldea La Finca | Escuela | Publica |
| 12 | Raimundo Cruz | Aldea la Danta | Escuela | Publica |
| 13 | Gonzalo Mauricio Alvarado | Aldea Corinto | Escuela | Publica |
| 14 | ICAR | Alto de los Toros | Escuela | Privado |
| 15 | Life Catedral Christian | B° Alto Verde | Escuela | Privado |
| 16 | José Cecilio del Valle | B° El Centro | Escuela | Privado |
| | | | | |

Centros Básicos del Municipio de San Lorenzo, Valle

| N° | Nombre del centro educativo | Lugar | Tipo de centro educativo | Matricula |
|----|-----------------------------|-----------------------|--------------------------|-----------|
| 1 | José Cecilio del valle | B° buenos aires | Centro B. | Publica |
| 2 | Profa. Rosario Carias | B° Victoria | Centro B. | Publica |
| 3 | Francisco Morazán | B° Ceibita | Centro B. | Publica |
| 4 | Rey Alfonso XIII | B° Mongollano | Centro B. | Publica |
| 5 | José Silvio Castro | Col. Buena vista Sur. | Centro B. | Publica |
| 6 | Rafael Pineda Ponce | B° Alto Verde | Centro B. | Publica |
| 7 | Terencio Sierra | Aldea La Criba | Centro B. | Publica |
| 8 | José Cecilio del valle | Aldea La Cuesta | Centro B. | Publica |
| 9 | Marco Aurelio Soto | San Jerónimo | Centro B. | Publica |
| 10 | Gerardo Medina | Aldea Agua Zarca | Centro B. | Publica |
| 11 | Vicente Cáceres | Aldea El Caimito | Centro B. | Publica |
| 12 | Marco Aurelio Soto | Aldea El cenicero | Centro B. | Publica |

| | | | | |
|-----------|------------------------|-----------------------|-----------|---------|
| 13 | Vicente Cáceres | Aldea El Comercio | Centro B. | Publica |
| 14 | José Trinidad Cabañas | Aldea Laure Abajo | Centro B. | Publica |
| 15 | Eneas Antonio Alvarado | Aldea Alto de La Flor | Centro B. | Publica |
| 16 | Víctor F. Ardon | Col. Morazán | Centro B. | Publica |
| 17 | Federico Froebel | B° La Ceibita | Centro B. | Privado |
| 18 | Sunrise | B° Victoria | Centro B. | Privado |
| 19 | Liceo Catedral de vida | B° La Cruz | Centro B. | Privado |
| 20 | School life | B° Alto Verde | Centro B. | Privado |

Colegios del Municipio de San Lorenzo, Valle

| N° | Nombre del centro educativo | Lugar | Tipo de centro educativo | Matricula |
|-----------|---|---------------------------|---------------------------------|------------------|
| 1 | IFEA | B° Mongollano | Colegio | Publica |
| 2 | Dr. Marco Aurelio Soto | Aldea San Jerónimo | Colegio | Publica |
| 3 | Rafael Callejas Valentine | 11 Batallón de Infantería | Colegio | Privado |
| 4 | Centro Politécnico del Norte | B° El Centro | Colegio | Privado |
| 5 | Centro de Estudios Técnico del Pacifico | B° La Ceibita | Colegio | Privado |
| 6 | Life Catedral de Vida | B° La Cruz | Colegio | Privado |
| 7 | ISEMED/IFEA | B° Mongollano | Colegio | Publica |

Centros Universitarios

El municipio cuenta con la Universidad Cristiana Evangélica Nuevo Milenio ubicada en la aldea alto de la flor y que alberga una población estudiantil de más de 700 estudiantes de todos los municipios vecinos.

Cuadros de matrícula 2017/2018 de las escuelas y colegios

Kínder

| N* | Nombre de Centro | Matricula Final | | |
|----|-------------------------|-----------------|-----|-------|
| | | F | M | Total |
| 1 | PAULO VI | 75 | 77 | 152 |
| 2 | ELDA BETTY BERRIOS | 28 | 28 | 56 |
| 3 | SAN ANTONIO | 26 | 20 | 46 |
| 4 | ALEX JAVIER VALDEZ | 28 | 22 | 50 |
| 5 | MIRIAN HERRERA | 35 | 22 | 57 |
| 6 | FRANCISCO MORAZAN | 29 | 19 | 48 |
| 7 | JUAN ATALA | 12 | 8 | 20 |
| 8 | CORDELIA CARRASCO DE FU | 42 | 43 | 85 |
| 9 | AMILCAR BUSTILLO | 17 | 22 | 39 |
| 10 | MARIA DE LA PAZ SANCHEZ | 10 | 17 | 27 |
| 11 | NOE ALEX ALVARADO | 36 | 35 | 71 |
| 12 | GERGINA RODRIGUEZ | 52 | 38 | 90 |
| 13 | SONIA DE PINO | 12 | 12 | 24 |
| 14 | EMMANUEL | 13 | 18 | 31 |
| 15 | MIGUEL ANGEL MOLINA | 13 | 8 | 21 |
| 16 | MUNDO INFANTIL | 8 | 11 | 19 |
| 17 | OLGA M. DE OLIVA | 21 | 17 | 38 |
| 18 | NILDA OLIVA | 9 | 26 | 35 |
| 19 | 11 DE JUNIO | 10 | 8 | 18 |
| 20 | GLORIA DOMINGUEZ | 25 | 12 | 37 |
| 21 | 22 DE ABRIL | 24 | 26 | 50 |
| 22 | CRISTINA OSEGUERA | 15 | 15 | 30 |
| | TOTAL | 540 | 504 | 1040 |

| N | NOMBRE DE CENTROS | MATRICULAS | | |
|---|------------------------------------|------------|-----|-------|
| | | F | M | TOTAL |
| 1 | MIGUEL ANGEL GALLARDO (PROHECO) | 10 | 18 | 28 |
| | TOTAL | | | |
| | PRIVADOS | | | |
| 1 | FEDERICO FROEBEL | 2 | 6 | 8 |
| 2 | I.C.A.R | 12 | 12 | 24 |
| 3 | MI PEQUEÑO PRINCIPIANTE | 3 | 3 | 6 |
| | TOTAL | | | |
| | BILINGUES | | | |
| 1 | SUNRISE | 20 | 23 | 43 |
| 2 | LIFE OF CATHEDRAL | 1 | 1 | 2 |
| | TOTAL | | | |
| | UNIVERSALIZACION | | | |
| 1 | LICDA. MAURA LUZ MOLINA | 5 | 4 | 9 |
| 2 | LICDA. MARIA IBELIS VALDEZ | 8 | 8 | 16 |
| 3 | LICDA. JOHANA LIZETH LAGOS | 12 | 19 | 31 |
| 4 | LICDA. EDIS EMELDA MENDIETA | 9 | 16 | 25 |
| 5 | SR. TOMAS ESCALANTE CASTILO | 10 | 5 | 15 |
| | TOTAL | 91 | 116 | 207 |

Escuelas y colegios

| N* | NOMBRE DEL CENTRO | | MATRICULA | | |
|----|------------------------|--------------------|-----------|-----|-------|
| | EDUCATIVO | LUGAR | F | M | TOTAL |
| 1 | JOSE CECILIO DEL VALLE | B° BUENOS AIRE | 231 | 262 | 493 |
| 2 | PROF. ROSARIO CARIAS | B° VICTORIA | 137 | 147 | 284 |
| 3 | FRANCISCO MORAZAN | B° LA CEIBITA | 152 | 148 | 300 |
| 4 | REY ALFOSO XIII | B° MONGOLLANO | 236 | 273 | 509 |
| 5 | JOSE SILVIO CASTRO | B° BUENA VISTA SUR | 227 | 175 | 402 |
| 6 | RAFAEL PINEDA PONCE | B° ALTO VERDE | 183 | 123 | 306 |
| 7 | TERENCIO SIERRA | ALD. LA CRIBA | 122 | 147 | 269 |
| 8 | JOSE CECILIO DEL VALLE | ALD. LA CUESTA | 83 | 83 | 166 |
| 9 | MARCO AURELIO SOTO | SAN JERONIMO | 128 | 144 | 272 |
| 10 | GERARDO MEDINA | ALD. AGUA ZARCA | 111 | 107 | 218 |
| 11 | VICENTE CACERES | ALD. CAIMITO | 100 | 111 | 211 |
| 12 | MARCO AURELIO SOTO | ALD. CENICERO | 13 | 6 | 19 |
| 13 | VICENTE CACERES | ALD. COMERCIO | 47 | 57 | 104 |

| | | | | | |
|-----------|------------------------|-------------------|------|------|------|
| 14 | JOSE TRINIDAD CABAÑA | ALD. LAURE ARRIBA | 65 | 58 | 123 |
| 15 | ENEAS ANTONIO ALVARADO | | 91 | 120 | 211 |
| 16 | VICTOR F. ARDON | COL. MORAZAN | 94 | 76 | 170 |
| | SUB TOTAL | | 2014 | 2037 | 4051 |
| 17 | FEDERICO FROEBEL | B° LA CEIBITA | 71 | 70 | 141 |
| 18 | SUNRISE | B° VICTORIA | 81 | 73 | 154 |
| 19 | LICEO CATEDRA DEL VIDA | B° LA CRUZ | 7 | 6 | 13 |
| 20 | LIFE | --- | 7 | 13 | 20 |
| | SUB TOTAL | | 166 | 162 | 328 |
| | TOTAL | | 2080 | 2199 | 4379 |

| N° | CENTRO EDUCATIVOS | LUGAR | MATRICULAS | | |
|-----------|------------------------|--------------------|------------|-----|-------|
| | | | F | V | TOTAL |
| 1 | BENITO CERRATO | B° BUENOS AIRES | 285 | 280 | 565 |
| 2 | 15 DE SEPTIEMBRE | COL. BUENA VISTA | 180 | 188 | 368 |
| 3 | ESTADOS UNIDOS | COL. FRATERNIDAD | 147 | 144 | 291 |
| 4 | FRANCISCO REYES POSADA | COL. 17 SEPTIRMBRE | 64 | 60 | 124 |
| 5 | LEMPIRA | LA CAUCARA | 26 | 32 | 58 |
| 6 | DR. RAMON ROSA | LA GUACA | 15 | 6 | 21 |
| 7 | VICENTE CACERES | EL MATEARAL | 35 | 50 | 85 |
| 8 | JOSE TRINIDAD CABAÑAS | LAURE ARRIBA | 1 | 5 | 6 |
| 9 | AUGUSTO C. COELLO | LA PUENTE | 33 | 26 | 59 |
| 10 | PAPY LEOPOLDO BONILLA | ALTO DE LA CRUZ | 55 | 66 | 121 |
| 11 | MANUEL BONILLA | LA FINCA | 16 | 24 | 40 |
| 12 | RAIMUNDO CRUZ | LA DANTA | 3 | 4 | 7 |
| 13 | GONZALOS ALVARADOS | EL CAIMITO | 38 | 44 | 82 |
| 14 | ICAR | COL- LAS COLINAS | 23 | 38 | 61 |

Centros de Formación Artesanal

No existen centros de formación artesanal.

Centros de Alfabetización

No existen centros de alfabetización

Centros de Educación a Distancia

Desde hace varios años en nuestro municipio funciona el Programa Educa todos en la Modalidad de Educación a Distancia. El mismo funciona en las instalaciones del instituto Felipe Enrique Agustinos y otros centros educativos privado que imparten el bachillerato por madurez lo cual funciona sábado y domingo.

La Escuela Nocturna

Esta escuela funciona en las instalaciones de la casa de la cultura del municipio, impartiendo clases en el horario de 5:00 a 8:00 PM en los dos primeros ciclos de educación.

Centros de formación profesional/técnica

El Instituto de formación profesional (Infop), funciona en el municipio desde hace varios años y está ubicado en Colonia Nueva Pista el cual se encarga de brindar cursos de manera presencial y en línea.

Centros de formación artística y cultural

No existen en el municipio centros de formación artística y profesional.

Productiva

Con relación a la producción agropecuaria los principales cultivos a que se dedican los campesinos del municipio son: maíz, frijol, sandía, melón, sal, camarón entre otros. Como en el resto del país el maíz y el frijol son la base de la dieta alimenticia de estas comunidades; además, también se produce la leche y sus derivados.

Sistemas de riego irrigación existentes: distritos o individuales

Las empresas dedicadas al cultivo como ser Agrolibano son los que poseen sistemas de irrigación, (Aspersión y goteo) la población en general el medio que utiliza para cultivar son las aguas lluvias.

Centros de Acopio

No existentes en el municipio.

Viveros

El municipio no cuenta con viveros.

Cantidad de rastros públicos y privados

Se cuenta con 1 rastro conocido como el rastro municipal ubicado en la colonia Gracias a Dios, el cual es administrado por la Alcaldía Municipal.

Cantidad de microempresas y agroindustrias

| Tipo de empresa | Cantidad |
|------------------------|----------|
| Pulperia | 407 |
| Glorietas | 18 |
| Bodegas | 26 |
| Merenderos y golosinas | 45 |
| Talleres | 55 |
| Salones de belleza | 24 |
| Salineras | 28 |
| Barberías | 16 |
| Restaurantes | 52 |
| Agencia Aduanera | 34 |
| Panaderías | 6 |
| Restaurantes | 52 |
| Cantinas | 69 |
| Hoteles | 10 |
| Tiendas de ropa | 52 |
| Puestos de ropa | 90 |
| Bares | 3 |
| Llantera | 9 |
| Molinos | 14 |
| Farmacias | 26 |
| Comerciales | 29 |
| Billares | 38 |
| Bancos | 8 |
| Cooperativas | 4 |

| | |
|---|----|
| Carnicerías | 15 |
| Gasolineras | 4 |
| Ferreterías | 7 |
| Sistemas de cable televisión | 4 |
| Clínicas | 10 |
| Depósitos | 4 |
| Papelerías | 8 |
| Tiendas de variedades | 8 |
| Lácteos | 10 |
| Moteles | 5 |
| Imprentas | 2 |
| Purificadoras de agua | 5 |
| Laboratorios de análisis clínico | 6 |
| Ventas de medicina natural | 3 |
| Artesanías | 2 |
| Heladerías | 5 |
| Repostería | 4 |
| Joyerías | 5 |
| Ventas de pintura | 2 |
| Sastrería | 5 |

Secadores de granos

No existentes en el municipio.

Análisis de los principales indicadores socioeconómicos

El presente análisis se realizó sobre la base de los resultados obtenidos de la encuesta censal levantada en forma participativa por los líderes comunitarios, por tanto son datos que muestran el comportamiento de dichos indicadores conforme a la información brindada por los jefes de hogares del municipio de San Lorenzo, Valle y comprobada mediante cartografía actualizada por los propios líderes y las supervisiones, controles de calidad establecidos por el equipo técnico facilitador y la coordinación general de este proyecto.

Para efectos de establecer la situación del municipio, el análisis se realizó en forma comparativa con las metas previstas en los Objetivos de Desarrollo Sostenible (ODS) y Plan de Nación.

Población

Cuadro # 2

Población clasificada por rangos de edades

| Edad en Rangos | | No. Personas | | Clasificación por género | | | |
|----------------|------------------|--------------|-------|--------------------------|-------|--------------|-------|
| Orden | Descripción | Cantidad | % | Hombres | % | Mujeres | % |
| 1 | Menores de 1 año | 443 | 1.53 | 219 | 1.60 | 224 | 1.47 |
| 2 | De 1 a 4 años | 2502 | 8.65 | 1232 | 9.01 | 1270 | 8.33 |
| 3 | De 5 a 6 años | 1139 | 3.94 | 585 | 4.28 | 554 | 3.64 |
| 4 | De 7 a 12 años | 3316 | 11.47 | 1673 | 12.24 | 1643 | 10.78 |
| 5 | De 13 a 15 años | 1591 | 5.50 | 786 | 5.75 | 805 | 5.28 |
| 6 | De 16 a 18 años | 1815 | 6.28 | 855 | 6.25 | 960 | 6.30 |
| 7 | De 19 a 23 años | 2974 | 10.29 | 1416 | 10.36 | 1558 | 10.22 |
| 8 | De 24 a 30 años | 3873 | 13.40 | 1888 | 13.81 | 1985 | 13.02 |
| 9 | De 31 a 40 años | 3901 | 13.49 | 1769 | 12.94 | 2132 | 13.99 |
| 10 | De 41 a 50 años | 2719 | 9.40 | 1226 | 8.97 | 1493 | 9.80 |
| 11 | De 51 a 64 años | 2674 | 9.25 | 1189 | 8.70 | 1485 | 9.74 |
| 12 | De 65 años y mas | 1964 | 6.79 | 833 | 6.09 | 1131 | 7.42 |
| | Total | 28911 | | 13671 | | 15240 | |

Fuente: Elaboración propia con base a censo línea base levantado en el municipio

Población total

San Lorenzo cuenta con una población total de 28,911 habitantes, clasificados así: 15,240 mujeres y 13,671 hombres.

Se aclara que la población del municipio es de aproximadamente 40,000 habitantes solo que en algunas ocasiones cuando la vivienda era encuestada, el jefe de hogar no proporcionaba los datos de todos los habitantes por lo que se fue perdiendo flujo de población, así que con fines de cualquier persona que haga uso de este documento se aclara que no es la

población total del municipio.

Promedio de personas por vivienda

Existe un promedio de 3.63 personas por vivienda y una densidad poblacional de x habitantes por km² distribuidos en x barrios, 9 aldeas y x caseríos.

Clasificación de personas por rangos de edades y sexo

En el siguiente cuadro puede observarse el comportamiento de la población por rango de edades y su clasificación por sexo, donde se muestra una predominancia en el rango de 20 a 24 años, seguido del rango de 0 a 4 y de 5 a 9 años; lo que muestra una población relativamente joven que en los próximos años estará demandando nuevas fuentes de trabajo y nuevos servicios públicos, entre otros aspectos.

Cuadro de rango de edad y sexo.

| Rango | Cantidad de hombre | Cantidad de mujer | Total |
|------------------|--------------------|-------------------|-------|
| De 0 a 4 años | 1451 | 1494 | 2945 |
| De 5 a 6 años | 585 | 554 | 1139 |
| De 7 a 12 años | 1673 | 1643 | 3316 |
| De 13 a 15 años | 786 | 805 | 1591 |
| De 16 a 18 años | 855 | 960 | 1815 |
| De 19 a 23 años | 1416 | 1558 | 2974 |
| De 24 a 30 años | 1888 | 1985 | 3873 |
| De 31 a 40 años | 1769 | 2132 | 3901 |
| De 41 a 50 años | 1226 | 1493 | 2719 |
| De 51 a 64 años | 1189 | 1485 | 2674 |
| De 65 años y mas | 833 | 1131 | 1964 |

Comportamiento Migratorio y hacia donde

Los índices de desempleos en nuestro municipio son altos debido a esto muchas personas deciden emigrar a diferentes países para mejorar la calidad de vida de sus familias. En el siguiente cuadro podemos observar que la mayor parte de los inmigrantes son hombres y por lo general estos emigran a los Estados Unidos en busca del famoso sueño americano

Las personas que han emigrado son 840 que esto quiere decir que tiene un índice 10.5% del total de la población del municipio de San Lorenzo, de los cuales 524 son hombres que equivale a un 6.58% y 395 son mujeres que equivale a un 4.96%

Salud

Cuadro # 3

Incidencia de enfermedades en viviendas y población afectada

| Orden | Descripción | T. Manif | % Hogares | Cantidad Personas | % Personas |
|-------|----------------------------------|----------|-----------|-------------------|------------|
| 1 | Infecciones respiratorias agudas | 4739 | 59.53 | 11704 | 40.49 |
| 2 | Dengue Clásico | 155 | 1.95 | 325 | 1.12 |
| 3 | Paludismo | 38 | 0.48 | 46 | 0.16 |
| 4 | Dengue hemorrágico | 28 | 0.35 | 48 | 0.17 |
| 5 | Chagas | 8 | 0.1 | 11 | 0.04 |
| 6 | ZIKA | 211 | 2.65 | 513 | 1.77 |
| 7 | Chicunguya | 1637 | 20.56 | 4718 | 16.32 |
| 8 | Hipertension Arterial | 675 | 8.48 | 812 | 2.81 |
| 9 | Diabetes | 473 | 5.94 | 507 | 1.75 |
| 10 | Asma bronquial | 320 | 4.02 | 396 | 1.37 |
| 11 | Epilepsia | 20 | 0.25 | 20 | 0.07 |
| 12 | Neumonía | 52 | 0.65 | 55 | 0.19 |
| 13 | Consumo de alcohol | 123 | 1.55 | 140 | 0.48 |
| 14 | Consumo de drogas | 7 | 0.09 | 8 | 0.03 |
| 15 | Tuberculosis | 11 | 0.14 | 11 | 0.04 |
| 16 | Cáncer | 12 | 0.15 | 13 | 0.04 |
| 17 | Diarreas | 428 | 5.38 | 1008 | 3.49 |
| 18 | De la piel | 85 | 1.07 | 96 | 0.33 |
| 19 | Discapacidad | 241 | 3.03 | 260 | 0.9 |
| Total | | 9263 | | 20691 | |

Fuente: Elaboración propia con base a censo línea base levantado en el municipio

| Orden | Rango | T. Personas | % Total | Hombres | % | Mujeres | % | Con Vacuna | % | Sin Vacuna | % |
|-------|-------------------|-------------|---------|---------|-------|---------|-------|------------|-------|------------|-------|
| 1 | Menores de 9 años | 5829 | 20.16 | 2912 | 21.29 | 2917 | 19.15 | 3397 | 12.84 | 2432 | 98.78 |
| 2 | De 10 a 19 años | 5517 | 19.08 | 2707 | 19.79 | 2810 | 18.44 | 5511 | 20.83 | 6 | 0.24 |
| 3 | De 20 a 64 años | 15604 | 53.97 | 7229 | 52.85 | 8375 | 54.97 | 15583 | 58.91 | 21 | 0.85 |
| 4 | De 65 años y mas | 1965 | 6.8 | 831 | 6.08 | 1134 | 7.44 | 1962 | 7.42 | 3 | 0.12 |
| Total | | 28915 | | 13679 | | 15236 | | 26453 | | 2462 | |

Fuente: Elaboración propia con base a censo línea base levantado en el municipio

Acceso de la población a los servicios de salud

Según encuesta realizada por las comisiones ciudadanas de transparencias CCT, un 80% de la población es atendida en los diferentes centros de salud y Hospital que existen en el municipio, en el cual es un dato aceptable.

Opinión de la calidad de los servicios de salud

Según informes de los auditores sociales la población en general, opina que la calidad en el sistema de salud de nuestro municipio es regular.

Situación de la salud reproductiva

En San Lorenzo hay aproximadamente 12,563 personas en edad reproductiva. De los cuales 880 personas usan algún método anticonceptivo con sus parejas.

| Orden | Descripción | Cantidad | % |
|-------|--------------|----------|-------|
| 1 | Ritmo | 13 | 1.48 |
| 2 | DIU | 26 | 2.95 |
| 3 | Pastilla | 234 | 26.59 |
| 4 | Preservativo | 14 | 1.59 |
| 5 | Inyección | 423 | 48.07 |
| 6 | Operación | 144 | 16.36 |
| 7 | Implante | 26 | 2.95 |
| Total | | 880 | 100 |

Número de madres solteras existentes

Se reportan un total de 1654 madres solteras en el municipio.

Número de niños que nacieron el año pasado

Durante los años 2017 y 2018 en el Municipio de San Lorenzo nacieron 123 niños, lo que significa una tasa de natalidad 0.48 % de la población, siendo la edad promedio de la madre 25 años.

Frecuencia de quienes atienden el parto

La mayoría de los partos en nuestro municipio son atendidos por médicos en los Hospital San Lorenzo o clínicas privadas de la ciudad. Esto se debe a que no contamos con una Clínica de Materno Infantil en ninguna localidad del municipio y a esto se suma que el Centro de Salud no cuenta con un equipo mínimo para atender este tipo de emergencia. Ya que son atendido por las enfermeras del hospital y las clínicas privada donde realizan este tipo de consultas.

Donde nació el último niño(a)

| Lugar | Cantidad | % |
|-----------------|------------|-------|
| Clínica Privada | 6 | 5.08 |
| Hospital | 111 | 94.07 |
| Otros | 1 | 0.85 |
| Total | 118 | |

Número de muertes maternas y de niños menores de 5 años

En el año anterior se registran 11 muertes de niños menores de 5 años:

| Respuesta | Cantidad | % |
|--------------|-----------|------------|
| Niños | 10 | 90.91 |
| Niñas | 2 | 18.18 |
| Total | 12 | 100 |

Enfermedades más frecuentes

Las enfermedades de mayor incidencia en la población son las infecciones respiratorias con un total de 11704 personas afectadas las causas pueden ser muchas, pero la principal es que la mayor parte de la población cocina con leña. La segunda enfermedad más reincidente con 4718 manifestaciones es la chicunguya que a afectado una gran parte de la población, El Zika con un total de 513, y otras como enfermedades de la piel, tal como puede observarse en el siguiente cuadro.

| Orden | Descripción | T. Manif | % | Hombre | % | Mujeres | % |
|-------|----------------------------------|----------|-------|--------|-------|---------|-------|
| 1 | Infecciones respiratorias agudas | 11704 | 56.57 | 5774 | 58 | 5930 | 55.23 |
| 2 | Dengue Clásico | 325 | 1.57 | 174 | 1.75 | 151 | 1.41 |
| 3 | Paludismo | 46 | 0.22 | 25 | 0.25 | 21 | 0.2 |
| 4 | Dengue hemorrágico | 48 | 0.23 | 27 | 0.27 | 21 | 0.2 |
| 5 | Chagas | 11 | 0.05 | 5 | 0.05 | 6 | 0.06 |
| 6 | ZIKA | 513 | 2.48 | 244 | 2.45 | 269 | 2.51 |
| 7 | Chicunguya | 4718 | 22.8 | 2202 | 22.12 | 2516 | 23.44 |
| 8 | Hipertensión Arterial | 812 | 3.92 | 292 | 2.93 | 520 | 4.84 |
| 9 | Diabetes | 507 | 2.45 | 178 | 1.79 | 329 | 3.06 |
| 10 | Asma Bronquial | 396 | 1.91 | 164 | 1.65 | 232 | 2.16 |
| 11 | Epilepsia | 20 | 0.1 | 13 | 0.13 | 7 | 0.07 |
| 12 | Neumonía | 55 | 0.27 | 27 | 0.27 | 28 | 0.26 |
| 13 | Consumo de alcohol | 140 | 0.68 | 132 | 1.33 | 8 | 0.07 |
| 14 | Consumo de drogas | 8 | 0.04 | 8 | 0.08 | 0 | 0 |
| 15 | Tuberculosis | 11 | 0.05 | 5 | 0.05 | 6 | 0.06 |
| 16 | Cáncer | 13 | 0.06 | 6 | 0.06 | 7 | 0.07 |
| 17 | Diarreas | 1008 | 4.87 | 512 | 5.14 | 496 | 4.62 |
| 18 | De la piel | 96 | 0.46 | 45 | 0.45 | 51 | 0.48 |
| 19 | Discapacidad | 260 | 1.26 | 122 | 1.23 | 138 | 1.29 |
| | TOTAL | 20691 | | 9955 | | 10736 | |

Servicios básicos

La mayor parte de la población del municipio cuenta con servicios básicos de agua potable, letrinas, energía eléctrica, recolección de basura, aseo de calles, alcantarillado sanitario y calles principales pavimentadas en algunos barrios y colonias. Los servicios existentes muestran las siguientes coberturas y comportamientos.

Número de viviendas con agua por cualquier medio

La mayor parte de la población de la ciudad recibe agua domiciliar por acueducto, seguido de las personas que acarrear agua de río o quebrada ya que esta no cuenta con el sistema ya que son aldea y caserío.

Ya que alguna aldea cuenta con su propio servicio de acueducto privado que son manejado por los mismos habitantes de la comunidad

| No | Servicio | Si | % | No | % |
|----|---------------------------------|------|-------|------|-------|
| 1 | Agua de pozo propio | 173 | 2.17 | 7789 | 97.83 |
| 2 | Agua domiciliar de pozo comunal | 431 | 5.41 | 7531 | 94.59 |
| 3 | Acarreo agua de rio o quebrada | 48 | 0.6 | 7914 | 99.4 |
| 4 | Agua domiciliar por acueducto | 6601 | 82.91 | 1361 | 17.09 |
| 5 | Agua publica/ fuente | 324 | 4.07 | 7638 | 95.93 |
| 6 | Reservorio de agua lluvia | 26 | 0.33 | 7936 | 99.67 |

Quienes administran el agua

El ente encargado de la administración del agua de la ciudad de San Lorenzo es por parte de la alcaldía municipal ya que abastece de agua a la mayor parte de la ciudad en específico el casco urbano de san Lorenzo.

En las aldeas es administradas por sus propias habitantes lo cual están integrados por una junta de agua ya que ellos cuentan con pozo privado o agua por acueducto extraída del rio en algunas aldeas de la ciudad.

Viviendas con alcantarillado

Ya existe una cobertura del servicio de alcantarillado sanitario a la población de la zona central del municipio, sin embargo, ya existen algunas pilas oxidación, pero poseen letrinas y servicios lavables; en esto es importante reconocer los efectos del uso de las letrinas en la contaminación de las aguas subterráneas, aunque el problema es mucho menor comparado con la disposición de excretas al aire libre. Ya que en las zonas rurales no cuentan con alcantarilla lo cual usan mucho las letrinas de diferentes procesos que existen.

Viviendas con Letrinas

En el siguiente cuadro comparativo mostramos cuantas viviendas poseen letrinas.

| Vivienda que con letrinas | |
|---------------------------|----------|
| Respuesta | Cantidad |
| Si | 1622 |
| No | 6340 |

Recolección de basura y su eficiencia

El sistema de recolección de basura funciona de lunes a domingo y se cubre la parte central de casco urbano, siendo el servicio proporcionado en los principales barrios y colonias del municipio, teniendo una cobertura del 36.3% que equivale a 2890 hogares.

Aseo de calles

Igual que el servicio de recolección de basura el mismo funciona de lunes a domingo, teniendo una cobertura en las principales avenidas de la población, se reporta una cobertura de 1338 viviendas que equivale a un 16.8%

Energía Eléctrica

La cobertura del servicio de energía eléctrica en su mayor parte de la ciudad y sus comunidades reciben ya que esta es administrada por la empresa energía Honduras y el 90% de la ciudad revise la cobertura.

Cantidad de días que se reciben servicios básicos

Los servicios básicos en el municipio son brindados por la corporación municipal al sector urbano, los servicios funcionan de lunes a domingo pero en vista de la extensión territorial del municipio, se reparten en 2 días por barrio.

Cuadro De los Servicios Públicos Existentes en la Comunidad

| No. | Servicio | Si Reciben | Porcentaje | Días a la semana |
|-----|---------------------------------|------------|------------|------------------|
| 1 | Agua de pozo propio | 173 | 2.17 | 2 |
| 2 | Agua domiciliar de pozo comunal | 431 | 5.41 | 2 |
| 3 | Acarreo de agua rio o quebrada | 48 | 0.6 | 2 |
| 4 | Agua domiciliar por acueducto | 6601 | 82.91 | 2 |
| 5 | Agua llave publica / fuente | 324 | 4.07 | 2 |
| 6 | Reservorio de agua lluvia | 26 | 0.33 | 0 |
| 7 | Inodoro o servicio sanitario | 4961 | 62.31 | |
| 8 | Letrina de fosa simple | 589 | 7.4 | |
| 9 | Letrina de fosa séptica | 1033 | 12.97 | |
| 10 | Usa letrina | 1428 | 17.94 | |
| 11 | Recolección de basura | 2890 | 36.3 | 2 |
| 12 | Asea de calles | 1338 | 16.8 | 2 |
| 13 | Energía eléctrica domiciliar | 6830 | 85.78 | |
| 14 | Teléfono (HONDUTEL) | 996 | 12.51 | |
| 15 | Teléfono (celular móvil o fijo) | 3967 | 49.82 | |
| 16 | Alumbrado publico | 6176 | 77.57 | |
| 17 | Mantenimiento de calles | 1338 | 16.8 | |

Opinión sobre la calidad de los servicios y que hacer para mejorarlos

El sistema que se considera se debe mejorar es el servicio de agua potable, y la cobertura del sistema de aguas negras, el cual se encuentra obsoleto.

Vivienda

Comportamiento de la tenencia de la vivienda y análisis de este comportamiento

El Municipio de San Lorenzo tiene un total de 8300 viviendas de las cuales 7961 se encuentran ocupadas. En cuanto a la tenencia de la vivienda la mayoría de los hogares poseen viviendas propias totalmente pagadas, seguidos de las casas que se encuentran alquiladas esto se da en mayor parte en la zona urbana ya que muchas personas cuentan con más de una propiedad y por ultimo las viviendas que son propias pero que se están pagando como muestra el siguiente cuadro:

Tenencia de la vivienda

| Tendencia de viviendas | Cantidad | % |
|------------------------|----------|-------|
| Propia pagada | 5809 | 72.97 |
| Propia pagando | 232 | 2.91 |
| Alquilada | 1299 | 16.32 |
| Prestada | 621 | 7.8 |
| Total | 7961 | 100 |

Tipo de dominio

| Tipo | Cantidad | % |
|-----------|----------|-------|
| Pleno | 4879 | 83.99 |
| Util | 804 | 13.84 |
| Ocupación | 58 | 1 |
| Posesión | 66 | 1.14 |
| Total | 5809 | |

Condiciones de la Vivienda Ocupadas

En la mayoría de los hogares los problemas en la vivienda son pocos y esto esta correlacionado con los ingresos económicos de las familias, por lo cual, en su mayoría el estado de las viviendas

es regular, seguido de cerca por la viviendas en buenas condiciones y un pequeño porcentaje que equivale a las viviendas en mal estado

| Condiciones | Cantidad | % |
|-------------|----------|-------|
| Buena | 2655 | 33.35 |
| Regular | 4088 | 51.35 |
| Mala | 1218 | 15.3 |
| Total | 7961 | |

Se considera viviendas en condiciones buenas aquellas que no presentan ningún tipo de problemas en su estructura; techos, paredes, pisos etc. o aquellas que ofrecen las condiciones necesarias para vivir.

Las viviendas en condiciones regulares se estimaron aquellas que presentan uno o dos problemas, pero que ofrece condiciones para vivir sin un alto riesgo durante un tiempo determinado, y se consideran viviendas en malas condiciones aquellas que presentan problemas en su estructura a nivel de techo, paredes y pisos.

Como se observa en el siguiente cuadro el 17.61 % de las viviendas poseen solamente una pieza, y en la mayoría de los casos una de esas piezas se utiliza como cocina, sin embargo, cuando analizamos el número de piezas utilizadas como dormitorio por vivienda determinamos que el 36.65% de las mismas utilizan cuatro piezas

| Pieza | Cantidad | Porcentaje |
|--------------|----------|------------|
| Ninguna | 7 | 0.09 |
| Una Pieza | 1402 | 17.61 |
| Dos Piezas | 1672 | 21 |
| Tres Piezas | 1962 | 24.65 |
| Cuatro o mas | 2918 | 36.65 |
| Total | 7961 | |

Condiciones de las viviendas desocupadas y por qué están desocupadas

Las viviendas desocupadas en el municipio en su mayoría se encuentran en estado regular, algunas se encuentran desocupadas porque los dueños de las mismas poseen otras, o por situaciones de delincuencia.

Deficiencia más evidente de las viviendas

Los problemas de vivienda que más aquejan a la población es que las paredes no tienen repello esto se da en mayor parte en el área rural donde las oportunidades de trabajo son más escasas y las personas viven de sus cultivos los cuales muchas veces no pueden cubrir todas las necesidades de sus casas.

| Problema | Cantidad | % |
|------------------------|----------|-------|
| No tiene repello | 2189 | 27.5 |
| Piso de tierra | 406 | 5.1 |
| Falta de cielo falso | 442 | 5.55 |
| Problema estructurales | 1575 | 19.78 |
| Techo en mal estado | 875 | 10.99 |
| Ninguno | 3652 | 45.87 |

Por otro lado 2655 viviendas no tienen ningún problema se encuentran en buenas condiciones. Este dato refleja el otro lado de la población de San Lorenzo las que presentan buenos ingresos y con estos pueden solventar las necesidades que presentan para resolver las necesidades de las viviendas donde habitan.

Número de familias por vivienda

| Rango | Cantidad | % |
|---------------------|----------|-------|
| Ninguna | 29 | 0.36 |
| Una familia | 6670 | 86.3 |
| Dos familias | 927 | 11.64 |
| Tres o más familias | 135 | 1.7 |
| Total | 7961 | |

Educación

El municipio de San Lorenzo tiene cobertura de educación pre-básica, básica, media, diversificado y universitario por lo cual se considera que todo el municipio tiene acceso a la educación, salvo en un par de caseríos que deben movilizarse grandes distancias para poder asistir a la escuela.

Deserción y repitencia escolar

| Deserción | Repitencia |
|------------|------------|
| Mujer – 2 | Mujer - |
| Hombre – 3 | Hombre - |
| Total 5 | Total - |

Cantidad y tasa de analfabetismo

Unas 396 personas del municipio no saben leer y escribir resultando de esto una tasa de analfabetismo de 0.73%. La mayoría de las personas que no saben leer ni escribir provienen de las zonas rurales y las personas con mayor edad donde antes era muy escasa la educación otra parte de la comunidad es la que se dedica al trabajo de campo en las aldeas y caseríos. Dichos datos reflejados en el cuadro que esta por los rangos de edades.

Cuadro de rango de analfabetismo

| Orden | Descripción | Cantidad | % |
|--------------|------------------|----------|-------|
| 1 | De 7 a 12 años | 55 | 5.67 |
| 2 | De 13 a 15 años | 21 | 2.16 |
| 3 | De 16 a 18 años | 18 | 1.86 |
| 4 | De 19 a 23 años | 44 | 4.54 |
| 5 | De 24 a 30 años | 33 | 3.4 |
| 6 | De 31 a 40 años | 35 | 3.61 |
| 7 | De 41 a 50 años | 25 | 2.58 |
| 8 | De 51 a 64 años | 48 | 4.95 |
| 9 | De 65 años y mas | 117 | 12.06 |
| Total | | 396 | |

Por efectos de levantamiento de censo, podemos notar en el cuadro que la mayor parte de las personas que no saben leer ni escribir están en el rango de 65 años en adelante, seguido del rango de 7 a 12 años. Lo cual la mayoría de las personas son las que encuentra en las zonas rurales del municipio y por sus condiciones de vida.

Material didáctico y tecnológico

La tecnología en los últimos años se ha convertido en una necesidad y en el caso de la educación una herramienta útil para el proceso de enseñanza-aprendizaje. En el municipio de San Lorenzo todas las instituciones del casco urbano cuentan con un laboratorio de computación equipado, con aire acondicionado y en su mayoría con internet equipado, también se cuenta con personal capacitado para impartir esta asignatura.

Infraestructura de centros educativos

La infraestructura básica de los principales centros educativos se encuentra en buen estado en su mayoría, en el sector rural la mayoría de los centros tienen problemas estructurales bien marcados como ser techos en mal estado, baños en mal estado y cercos dañados.

En general en todos los centros educativos del municipio se considera que la infraestructura es regular.

Recurso humano y mobiliario

El recurso humano de los centros educativos del municipio es contratado en su totalidad por la Secretaria de Educación los cuales están asignados en los distintos barrios, colonias y aldeas del municipio.

El mobiliario en los centros educativos del área rural se encuentra en buenas condiciones al igual que en el casco urbano.

Comportamientos de las sociedades de padres de familia

El comportamiento de las sociedades de padres de familia en todos los centros educativos de nuestro municipio existe sociedades de padres de familia, las cuales se eligen al comienzo de cada año electivo. Su fin primordial es de apoyar al centro educativo en su desarrollo y también como apoyo a los maestros en cuando actividades pedagógicas. Su estructura está compuesta de la siguiente manera:

- Presidente
- Vicepresidente
- Secretario
- Tesorero
- Fiscal
- Vocal I
- Vocal II

Análisis sobre la situación de los jóvenes y niños en edad escolar

La distribución por nivel escolar en edad de estudiar en nuestro municipio es de 10821 niños y jóvenes de los cuales están estudiando actualmente 7078 dejando una diferencia de 3743 niños que no están estudiando.

Distribución por nivel escolar

| Nivel educativo | Cantidad | % total | Cantidad hombres | % | Cantidad mujeres | % |
|-----------------|----------|---------|------------------|------|------------------|-------|
| PE | 587 | 5.42 | 300 | 5.65 | 287 | 5.21 |
| 1 | 623 | 5.76 | 339 | 6.39 | 284 | 5.15 |
| 2 | 563 | 5.2 | 267 | 5.03 | 296 | 5.37 |
| 3 | 613 | 5.66 | 316 | 5.95 | 297 | 5.39 |
| 4 | 662 | 6.12 | 338 | 6.37 | 324 | 5.88 |
| 5 | 699 | 6.46 | 343 | 6.46 | 356 | 6.46 |
| 6 | 1991 | 18.4 | 1046 | 19.7 | 945 | 17.14 |

| | | | | | | |
|----------|-------|-------|------|-------|------|-------|
| B | 2672 | 24.69 | 1290 | 24.3 | 1382 | 25.07 |
| D | 2050 | 18.94 | 919 | 17.31 | 1131 | 20.52 |
| U | 361 | 3.34 | 151 | 2.84 | 210 | 3.81 |
| | 10821 | | 5309 | | 5512 | |

Cuantos estudian y no estudian

Personas Estudiando- Estudian

| Nivel educativo | Estudian | Porcentaje | Estudian hombre | Estudian Mujer |
|------------------------|-----------------|-------------------|------------------------|-----------------------|
| PE | 536 | 7.57 | 275 | 261 |
| 1 | 580 | 8.19 | 309 | 271 |
| 2 | 520 | 7.35 | 247 | 273 |
| 3 | 543 | 7.67 | 278 | 265 |
| 4 | 597 | 8.43 | 298 | 299 |
| 5 | 591 | 8.35 | 288 | 303 |
| 6 | 690 | 9.75 | 345 | 345 |
| B | 1693 | 23.92 | 826 | 867 |
| D | 1030 | 14.55 | 452 | 578 |
| U | 298 | 4.21 | 131 | 167 |
| TOTAL | 7078 | | 3449 | 3629 |

Personas Estudiando- No estudian

| Nivel educativo | No Estudian | Porcentaje | No Estudian hombre | No Estudian Mujer |
|------------------------|--------------------|-------------------|---------------------------|--------------------------|
| PE | 51 | 1.36 | 25 | 26 |
| 1 | 43 | 1.15 | 30 | 13 |
| 2 | 43 | 1.15 | 20 | 23 |
| 3 | 70 | 1.87 | 38 | 32 |
| 4 | 65 | 1.74 | 40 | 25 |
| 5 | 108 | 2.89 | 55 | 53 |
| 6 | 1301 | 34.76 | 701 | 600 |
| B | 979 | 26.16 | 464 | 515 |
| D | 1020 | 27.25 | 467 | 553 |
| U | 63 | 1.68 | 20 | 43 |
| TOTAL | 3743 | | 1860 | 1883 |

Motivos por el cual los niños no estudian

La falta de ingresos económicos juega un papel muy importante en la ausencia de los niños y jóvenes en el salón de clases, la falta de recursos económicos obliga a los niños y jóvenes a trabajar.

Como se manifiesta la correlación entre los niños que estudian y no estudian según sexo

Cuadro # 14
Acceso a la educación primaria y secundaria por género

| Género | En edad Primaria (de 7 a 12 años) | Estudia primaria % | | Estudia Primaria de los que tienen edad (de 7 a 12 años) | | En edad secundaria (de 13 a 15 años) | Estudia secundaria | | Estudia Secundaria de los que tienen edad (de 13 a 15 años) | |
|--------|-----------------------------------|--------------------|-------|--|-------|--------------------------------------|--------------------|-------|---|-------|
| | | Total | % | Total | % | | Total | % | Total | % |
| Niños | 1672 | 1765 | 50.13 | 1398 | 49.93 | 785 | 826 | 48.79 | 468 | 48.55 |
| Niñas | 1643 | 1756 | 49.87 | 1402 | 50.07 | 803 | 867 | 51.21 | 496 | 51.45 |
| Total | 3315 | 3521 | | 2800 | | 1588 | 1693 | | 964 | |

Fuente: Elaboración propia con base a censo línea base levantado en el municipio

| Género | En edad de estudiar (de 5 a 23 años) | Estudian o han estudiado | % | Están estudiando | % |
|---------|--------------------------------------|--------------------------|-------|------------------|-------|
| Varones | 5308 | 5309 | 49.06 | 3449 | 48.73 |
| Mujeres | 5511 | 5512 | 50.94 | 3629 | 51.27 |
| Total | 10819 | 10821 | | 7078 | |

Fuente: Elaboración propia con base a censo línea base levantado en el municipio

Cuál es el criterio o costumbre que predomina en el municipio para que se manifieste ese comportamiento

Se considera que los varones son los primeros que inician a trabajar tempranamente para mejorar las condiciones económicas en sus hogares.

Economía

Tipos de cultivos que predominan en la producción agrícola

- Melón
- Sandía
- Caña de azúcar

Especie pecuaria existente

- Bovino
- Caprino
- Porcino

Productos artesanales que sobresalen

- Salinera
- Camaroneras
- Curiles
- Pesca Artesanal

Que productos agrícolas se industrializan

- Melón
- Sandía

Servicios que se les brinda a productores en asistencia técnica

Solo hay 2 grandes productores en el municipio los cuales tienen su propio financiamiento y asistencia técnica

Que capacitación y créditos se ofrecen y por parte de quien

No es un municipio que se dedica como medio de sustento a la agricultura por lo cual no es información relevante

Existencia de agetistas en el municipio y que tasa de interés cobran

Existe 1 cantidad de casas de empeño, entre otros hay prestamistas que se dedican a prestar dinero de manera ilícita.

Tipo de infraestructura para la producción existente

No existe en el municipio

Existencia de transporte y las condiciones

Buses Urbanos

Buses Interurbanos

Taxis urbanos

Debido a la ubicación geográfica del municipio como punto de paso en la carretera CA-5, lo cual lo convierte como punto de conexión con las distintas ciudades del país.

Condiciones para el turismo

Caracterizado por su posicionamiento en el denominado turismo de sol y playa en el mercado nacional y los países vecinos; el aporte de las actividades propias del turismo en la zona se observa en todos los encadenamientos de la actividad económica (alojamiento, transporte, alimentación, esparcimiento y diversión, entre otras). Sin embargo, esta actividad requiere de mayores niveles de inversión para mejorar la oferta turística y superar las limitantes para su desarrollo, en función de los intereses de los habitantes locales, que buscan mejorar su calidad de vida.

Principales mercados donde colocan la producción

Mercado municipal administrado por la alcaldía municipal

Fuerza de trabajo que más predomina

La fuerza de trabajo que más predomina en nuestro municipio es la que está ubicada en el rango de 31-40 años de edad. La población en edad de trabajar del municipio está conformada por 23,055 personas.

La profesión que sobresale es la de labrador – estudiante, en segundo lugar, es agricultor y por último el perito mercantil, en tanto los oficios más relevantes son: oficios domésticos y ama de casa, agricultores y labradores por cuenta propia, jornaleros, peritos y comerciantes menores.

Fuerza de ingresos por rango de edad

| Rango de edad | Cantidad | Porcentaje | Cantidad hombre | Porcentaje | Cantidad mujer | Porcentaje |
|------------------|----------|------------|-----------------|------------|----------------|------------|
| De 7 a 12 años | 1571 | 6.81 | 800 | 7.44 | 771 | 6.26 |
| De 13 a 15 años | 1588 | 6.89 | 785 | 7.3 | 803 | 6.52 |
| De 16 a 18 años | 1813 | 7.86 | 853 | 7.94 | 960 | 7.8 |
| De 19 a 23 años | 2972 | 12.89 | 1416 | 13.18 | 1556 | 12.64 |
| De 24 a 30 años | 3872 | 16.79 | 1888 | 17.57 | 1984 | 16.12 |
| De 31 a 40 años | 3896 | 16.9 | 1765 | 16.42 | 2131 | 17.31 |
| De 41 a 50 años | 2711 | 11.76 | 1222 | 11.37 | 1489 | 12.1 |
| De 51 a 64 años | 2673 | 11.59 | 1187 | 11.04 | 1496 | 12.07 |
| De 65 años y mas | 1961 | 8.51 | 831 | 7.73 | 1130 | 9.18 |
| | 23057 | | 10747 | | 12310 | |

Nivel de empleo, subempleo y desempleo

| Respuesta | Cantidad | % |
|-----------|----------|-------|
| No | 11961 | 51.88 |
| Si | 11094 | 48.12 |
| Total | 23057 | |

Salario e ingresos promedio por familia

La mayoría de los habitantes del municipio son de bajos recursos económicos debido a la falta de oportunidades de empleo dentro del mismo por lo cual se dedican a la pesca artesanal en el golfo de Fonseca, negocios propios, etc.

Rango de ingresos (sin remesas)

| Rango ingresos | Cantidad total | % | Cantidad hombres | % | Cantidad mujeres | % |
|----------------|----------------|-------|------------------|-------|------------------|-------|
| < 1000 | 518 | 4.67 | 270 | 3.86 | 248 | 6.05 |
| 1,001-2,000 | 1337 | 12.05 | 763 | 10.91 | 574 | 14 |
| 2,001-4,000 | 3404 | 30.68 | 2118 | 30.28 | 1286 | 31.37 |
| 4,001-8,000 | 4166 | 37.55 | 2801 | 40.05 | 1365 | 33.29 |
| 8,001-12,000 | 1229 | 11.08 | 776 | 11.1 | 453 | 11.05 |
| 12,001-20,000 | 347 | 3.13 | 208 | 2.97 | 139 | 3.39 |
| 20,001-30,000 | 67 | 0.6 | 40 | 0.57 | 27 | 0.66 |
| 30,001-50,000 | 18 | 0.16 | 13 | 0.19 | 5 | 0.12 |
| 50,001 y mas | 8 | 0.07 | 5 | 0.07 | 3 | 0.07 |
| | 11094 | | 6994 | | 4100 | |

Remesas Familiares

En nuestro municipio hay 1568 hogares que reciben las remesas de sus familias que están fuera del país. En el siguiente cuadro damos a demostrar el cuadro de rango de remesa.

Rango de ingresos por remesas

| Rango | Cantidad | % |
|----------------|----------|-------|
| 0.01 – 1,000 | 154 | 9.82 |
| 1,001 – 2,000 | 461 | 29.4 |
| 2,000.01 y mas | 938 | 59.82 |
| Sin ingreso | 15 | 0.96 |
| Total | 1568 | |

Rango Ingreso Familiar

| Rango | Cantidad | % |
|---------------|----------|-------|
| < 1000 | 337 | 4.23 |
| 1,001-2,000 | 493 | 6.19 |
| 2,001-4,000 | 1627 | 20.44 |
| 4,001-8,000 | 2720 | 34.17 |
| 8,001-12,000 | 1440 | 18.09 |
| 12,001-20,000 | 923 | 11.59 |
| 20,001-30,000 | 273 | 3.43 |
| 30,001-50,000 | 111 | 1.39 |
| 50,001 y mas | 37 | 0.46 |
| | 7961 | |

Ajustan los ingresos para alimentar los tres tiempos

La mayoría de los habitantes del municipio de San Lorenzo ajustan para cubrir la necesidad alimenticia al hacer los tres tiempos de alimentos. En el siguiente cuadro le damos a conocer el cuadro de ingresos de ajuste alimentario.

| Tiempo | Cantidad | % |
|--------------|----------|-------|
| Tres tiempos | 7553 | 94.88 |
| Dos tiempos | 367 | 4.61 |
| Un tiempo | 41 | 0.52 |
| Total | 7961 | |

Promedio de personas que trabajan la tierra

En San Lorenzo 316 familias trabajan la tierra propia de los cuales del sexo femenino trabajan 6 personas y del sexo masculinos trabajan 310 en promedio esto quiere decir que hay 93.16% de estas familias trabajan en la tierra. En el siguiente cuadro damos a demostrar los detalles estadísticos:

Personas que trabajan la tierra

| Numero | Cantidad | % |
|--------------|----------|-------|
| 1 | 249 | 92.57 |
| 2 | 14 | 5.2 |
| 3 | 4 | 1.49 |
| 6 | 1 | 0.37 |
| 21 | 1 | 0.37 |
| Total | 316 | |

Comportamiento de la tenencia de la tierra en que trabaja la familia

Un 27.81% de las personas que trabajan la tierra están totalmente pagada que esto equivale a un promedio de 2214 familia lo cual a siguiente demostramos el cuadro de tendencia de tierra.

Tenencia de la tierra

| Tipo | Cantidad | % |
|-----------------------|----------|-------|
| Propia pagada | 2214 | 27.81 |
| Propia pagando | 123 | 1.55 |
| Alquilada | 402 | 5.05 |
| Prestada | 221 | 2.78 |
| En litigio | 5 | 0.06 |
| Comunal | 3 | 0.04 |
| No tiene | 4993 | 62.72 |
| Total | 7961 | |

Se producen los suficientes alimentos para el consumo familiar

En el municipio de San Lorenzo 281 familias les ajusta su producción para el autoconsumo.

| Respuesta | Cantidad | % |
|--------------|----------|-------|
| Si | 281 | 91.53 |
| No | 26 | 8.47 |
| Total | 307 | |

Calificación del recurso humano

El recurso humano es eficiente porque la exigencia de las empresas es alta ya que el municipio tiene grandes oportunidades laborales ya que se cuenta con grandes empresas, los pobladores se caracterizan por ser emprendedores.

Participación

Instancias y mecanismos de participación promovidas para la gestión pública del municipio

Como la mayoría del municipio del país, los procesos a nivel de participación comunitario: ejemplo los barrios y colonias del municipio están organizados por patronatos e igual que las aldeas tienen sus patronatos y juntas de agua. Y al nivel municipal se encuentra los Club de Fútbol, y la sociedad civil.

Comportamiento de la participación según el género

Los resultados del levantamiento censal muestran la existencia de un alto porcentaje de personas que no participan con ningún tipo de organización, por ejemplo, en los hogares del municipio los hombres participan poco en organizaciones y los que lo hacen solo participa uno de los hombres de la familia, referente a las mujeres es relativamente más alto ya que su participación mínima en las organizaciones

Participación y expectativas

| Rango de miembro | Cantidad |
|------------------|----------|
| Una mujer | 54 |
| Un hombre | 42 |
| Dos hombres | 12 |
| Dos mujeres | 18 |
| Más de 2 hombres | 3 |
| Más de 2 mujeres | 4 |
| Total | 133 |

Espacios de participación que brinda el gobierno local

La aplicación de cabildos abiertos, cabildos educativos y cabildos informativos para promover la participación de la comunidad en general.

Voluntad política existente por la corporación y el alcalde

Buen espacio de trabajo en el cual se promueve la participación por parte de la corporación y el alcalde.

Conclusiones

A nivel de ingresos y seguridad alimentaria

- El 94.88% de la población los ingresos ajustan para alimentarse los 3 tiempos.
- El 19.7% de la población recibe remesas
- El mayor ingreso económico entre los 4000 y 8000 lempiras con un porcentaje de un 34.17
- Solo el 3.86% de los hogares reportan producir alimentos

A nivel de educación y fuerza de trabajo emergente

- El 37.44% de la población son niños y jóvenes en edad de estudiar
- El 65.41% de los niños en edad de estudiar están estudiando
- La población económicamente activa equivale a un 58.82% de la población
- El 74.22% de la población tiene como ocupación el ser empleado

A nivel de salud

- El 94.07% de los partos fueron atendidos en el hospital
- El 56.57% de la población manifestó haber tenido infecciones respiratorias agudas
- El 11.1% de la población reporta planificar con algún método anticonceptivo

A nivel de agua y saneamiento

- El 82.91% de la población recibe agua domiciliar por acueducto
- El 82.68% de la población tiene disposición de excretas
- El 20.37% de la población tiene letrina
- El 62.31% tiene inodoro o servicio sanitario

A nivel de las viviendas

- El material de construcción predominante de las viviendas es el bloque con un 37.71%
- El 72.97% de las viviendas son propias totalmente pagadas
- El 51.35% de las viviendas se encuentra en estado regular
- El 85.79% de las viviendas tienen energía eléctrica domiciliar
- El 61.26% de la población utiliza leña para cocinar
- El 9.62% de las viviendas no tienen baño

Anexos

Infraestructura básica social existente por comunidad.
Laure Abajo.

| No. | Tipo de edificación | Cantidad |
|-----|----------------------------|----------|
| 1 | Centro Comunal. | 0 |
| 2 | Centro de salud. | 1 |
| 3 | Iglesia Católica. | 1 |
| 4 | Iglesia Evangélica. | 2 |
| 5 | Campo de futbol. | 1 |
| 6 | Cementerio. | 1 |
| 7 | Parque. | 0 |
| 8 | Centro Básico/y o escuela. | 2 |
| 9 | Jardín de niños. | 1 |

Agua Zarca.

| No. | Tipo de edificación | Cantidad |
|-----|----------------------------|----------|
| 1 | Centro Comunal. | 0 |
| 2 | Centro de salud. | 0 |
| 3 | Iglesia Católica. | 1 |
| 4 | Iglesia Evangélica. | 1 |
| 5 | Campo de futbol. | 0 |
| 6 | Cementerio. | 1 |
| 7 | Parque. | 0 |
| 8 | Centro Básico/y o escuela. | 1 |
| 9 | Jardín de niños. | 1 |

Laure Arriba

| No. | Tipo de edificación | Cantidad |
|-----|----------------------------|----------|
| 1 | Centro Comunal. | 0 |
| 2 | Centro de salud. | 0 |
| 3 | Iglesia Católica. | 1 |
| 4 | Iglesia Evangélica. | 1 |
| 5 | Campo de futbol. | 0 |
| 6 | Cementerio. | 0 |
| 7 | Parque. | 0 |
| 8 | Centro Básico/y o escuela. | 1 |
| 9 | Jardín de niños. | 1 |

Matearal

| No. | Tipo de edificación | Cantidad |
|-----|----------------------------|----------|
| 1 | Centro Comunal. | 0 |
| 2 | Centro de salud. | 0 |
| 3 | Iglesia Católica. | 1 |
| 4 | Iglesia Evangélica. | 3 |
| 5 | Campo de futbol. | 1 |
| 6 | Cementerio. | 0 |
| 7 | Parque. | 0 |
| 8 | Centro Básico/y o escuela. | 1 |
| 9 | Jardín de niños. | 1 |

La Criba.

| No. | Tipo de edificación | Cantidad |
|-----|----------------------------|----------|
| 1 | Centro Comunal. | 0 |
| 2 | Centro de salud. | 1 |
| 3 | Iglesia Católica. | 1 |
| 4 | Iglesia Evangélica. | 4 |
| 5 | Campo de futbol. | 2 |
| 6 | Cementerio. | 1 |
| 7 | Parque. | 0 |
| 8 | Centro Básico/y o escuela. | 2 |
| 9 | Jardín de niños. | 1 |

La Caucara.

| No. | Tipo de edificación | Cantidad |
|-----|----------------------------|----------|
| 1 | Centro Comunal. | 0 |
| 2 | Centro de salud. | 0 |
| 3 | Iglesia Católica. | 0 |
| 4 | Iglesia Evangélica. | 0 |
| 5 | Campo de futbol. | 1 |
| 6 | Cementerio. | 0 |
| 7 | Parque. | 0 |
| 8 | Centro Básico/y o escuela. | 1 |
| 9 | Jardín de niños. | 1 |

La Cuesta.

| No. | Tipo de edificación | Cantidad |
|-----|----------------------------|----------|
| 1 | Centro Comunal. | 0 |
| 2 | Centro de salud. | 1 |
| 3 | Iglesia Católica. | 1 |
| 4 | Iglesia Evangélica. | 5 |
| 5 | Campo de futbol. | 1 |
| 6 | Cementerio. | 1 |
| 7 | Parque. | 1 |
| 8 | Centro Básico/y o escuela. | 1 |
| 9 | Jardín de niños. | 1 |

San Jerónimo.

| No. | Tipo de edificación | Cantidad |
|-----|----------------------------|----------|
| 1 | Centro Comunal. | 1 |
| 2 | Centro de salud. | 1 |
| 3 | Iglesia Católica. | 1 |
| 4 | Iglesia Evangélica. | 5 |
| 5 | Campo de futbol. | 2 |
| 6 | Cementerio. | 1 |
| 7 | Parque. | 0 |
| 8 | Centro Básico/y o escuela. | 2 |
| 9 | Jardín de niños. | 1 |

El comercio.

| No. | Tipo de edificación | Cantidad |
|-----|----------------------------|----------|
| 1 | Centro Comunal. | 1 |
| 2 | Centro de salud. | 1 |
| 3 | Iglesia Católica. | 1 |
| 4 | Iglesia Evangélica. | 5 |
| 5 | Campo de futbol. | 2 |
| 6 | Cementerio. | 1 |
| 7 | Parque. | 0 |
| 8 | Centro Básico/y o escuela. | 1 |
| 9 | Jardín de niños. | 1 |

La Flor.

| No. | Tipo de edificación | Cantidad |
|-----|----------------------------|----------|
| 1 | Centro Comunal. | 0 |
| 2 | Centro de salud. | 0 |
| 3 | Iglesia Católica. | 0 |
| 4 | Iglesia Evangélica. | 1 |
| 5 | Campo de futbol. | 1 |
| 6 | Cementerio. | 0 |
| 7 | Parque. | 0 |
| 8 | Centro Básico/y o escuela. | 1 |
| 9 | Jardín de niños. | 1 |

El caimito

| No. | Tipo de edificación | Cantidad |
|-----|----------------------------|----------|
| 1 | Centro Comunal. | 1 |
| 2 | Centro de salud. | 1 |
| 3 | Iglesia Católica. | 1 |
| 4 | Iglesia Evangélica. | 3 |
| 5 | Campo de futbol. | 1 |
| 6 | Cementerio. | 0 |
| 7 | Parque. | 1 |
| 8 | Centro Básico/y o escuela. | 2 |
| 9 | Jardín de niños. | 1 |

La Puente

| No. | Tipo de edificación | Cantidad |
|-----|----------------------------|----------|
| 1 | Centro Comunal. | 1 |
| 2 | Centro de salud. | 0 |
| 3 | Iglesia Católica. | 1 |
| 4 | Iglesia Evangélica. | 4 |
| 5 | Campo de futbol. | 1 |
| 6 | Cementerio. | 0 |
| 7 | Parque. | 0 |
| 8 | Centro Básico/y o escuela. | 0 |
| 9 | Jardín de niños. | 0 |

Área Urbana San Lorenzo.

| No. | Tipo de edificación | Cantidad |
|-----|----------------------------|----------|
| 1 | Centro Comunal. | 1 |
| 2 | Centro de salud. | 2 |
| 3 | Iglesia Católica. | 5 |
| 4 | Iglesia Evangélica. | 29 |
| 5 | Campo de futbol. | 6 |
| 6 | Cementerio. | 1 |
| 7 | Parque. | 6 |
| 8 | Centro Básico/y o escuela. | 16 |
| 9 | Jardín de niños. | 22 |
| 10 | Parque central. | 1 |
| 11 | Palacio Municipal. | 1 |
| 12 | Rastro Municipal | 1 |
| 13 | Guardería Infantil | 1 |
| 14 | Mercado Municipal. | 1 |
| 15 | Canchas Polideportivas. | 7 |
| 16 | Estadio Municipal. | 1 |
| 17 | Jefatura policial. | 1 |

Instituciones públicas que intervienen en el municipio

| Institución | Pública |
|-----------------------------------|---------|
| Save The Children | X |
| Policía Nacional | X |
| Juzgados | X |
| Bomberos | X |
| Copeco | X |
| Secretaria de Salud | X |
| Alcaldía Municipal | X |
| Iglesia Católica | X |
| Iglesia Evangélica | X |
| Hondutel | X |
| Honducor | X |
| Secretaria de educación | X |
| Hospital San Lorenzo | X |
| Instituto de Migración | X |
| Registro Nacional de las Personas | X |
| Marina Mercante | X |
| IHSS | X |

Instituciones privadas, programas y proyectos que intervienen en el municipio

| Institución | Privada |
|--------------------------|---------|
| COODEFAGOLF | X |
| Amigos de la Tierra | X |
| Swiss Contact | X |
| Ingeniería Sin Fronteras | X |
| World Visión | X |
| Oxfam | X |
| Nasmar | X |
| Fundación Agrolíbano | X |
| Fundación Chorotega | X |
| ADEPES | X |
| EEH | X |
| Agencias bancarias | X |
| Agencias aduaneras | X |
| Cepudo | X |
| Global Bridges | X |
| AECID | X |

Presencia Institucional por comunidades del municipio

| Comunidad | Instituciones Existentes |
|---------------------|--|
| Casco Urbano | <ul style="list-style-type: none">• Secretaria de Salud• Secretaria de Educación• Policia Nacional• Alcaldia Municipal• Hondutel• Honducor• Registro Nacional de las Personas• Juzgado de Paz• Juzgado de Letras• IHSS• COPECO• Bomberos• Hospital de San Lorenzo• Instituto de Migración |
| La Caucara | <ul style="list-style-type: none">• Fuerzas Armadas de Honduras• Marina Mercante |

Presencia organizaciones de la sociedad civil por comunidades

| Comunidad | Organización |
|---------------------|--|
| Casco Urbano | <ul style="list-style-type: none"> • Patronatos • Clubes de Futbol • Sociedad de Padres de Familia • Juntas Directivas Escolares • Pastorales Juveniles • Iglesia Catolica • Asociación de Pastores • Astracon • Sovopsanl • Iglesias Evangelicas • Asociación de taxistas de San Lorenzo |
| La Caucara | <ul style="list-style-type: none"> • Patronato • Junta de agua • Club de futbol • Sociedad de Padres de Familia • Iglesia Evangelica |
| Laure Abajo | <ul style="list-style-type: none"> • Patronato • Junta de agua • Club de futbol • Sociedad de Padres de Familia • Iglesia Catolica • Iglesia Evangelica |
| La Criba | <ul style="list-style-type: none"> • Patronato • Junta de agua • Club de futbol • Sociedad de Padres de Familia • Iglesia Evangelica • Iglesia de los Santos de los Angeles de los Ultimos Dias • Iglesia Catolica |
| Matearal | <ul style="list-style-type: none"> • Patronato • Junta de agua |

| | |
|---------------------|---|
| | <ul style="list-style-type: none"> • Club de futbol • Sociedad de Padres de Familia • Iglesia Catolica • Iglesia Evangelica |
| Laure Arriba | <ul style="list-style-type: none"> • Patronato • Junta de agua • Club de futbol • Sociedad de Padres de Familia • Iglesia Catolica |
| La Cuesta | <ul style="list-style-type: none"> • Patronato • Junta de agua • Club de futbol • Sociedad de Padres de Familia • Iglesia Evangelica |
| San Jeronimo | <ul style="list-style-type: none"> • Patronato • Junta de agua • Club de futbol • Sociedad de Padres de Familia • Iglesia Catolica • Iglesia Evangelica |
| El Caimito | <ul style="list-style-type: none"> • Patronato • Junta de agua • Club de futbol • Sociedad de Padres de Familia • Iglesia Catolica • Iglesia Evangelica |
| El Comercio | <ul style="list-style-type: none"> • Patronato • Junta de agua • Club de futbol • Sociedad de Padres de Familia • Iglesia Evangelica |
| Agua Zarca | <ul style="list-style-type: none"> • Patronato • Junta de agua • Club de futbol • Sociedad de Padres de Familia • Iglesia Evangelica |

Inversión en infraestructura social realizada por comunidad

| Nombre del Proyecto | Ubicación Exacta del Proyecto | |
|--|-------------------------------|----------------------|
| | Área Urbana | Área Rural |
| | Barrio / Colonia | Aldea / Caserío |
| Mejoramiento del Centro de Salud Aldea la Cuesta | | Aldea la Cuesta |
| Mejoramiento de Salud y Medio Ambiente Col. Nueva Pista | Col. Nueva Pista | |
| Mejoramiento de Salud y Medio Ambiente Col. Altos del Sur | Col. Altos del Sur | |
| Mejoramiento de la Escuela Gerardo Medina | | Aldea Agua Zarca |
| Mejoramiento de la Escuela Benito Cerrato | Bº Buenos Aires | |
| Mejoramiento del Instituto Felipe Enrique Augustinus | Bº Mongollano | |
| Mejoramiento del C.E.B. Vicente Cáceres | | Aldea el Caimito |
| Mejoramiento del C.E.B. Vicente Cáceres | | Aldea el Caimito |
| Reconstrucción de la Escuela Luis Landa, Aldea El Guanacastal | | Aldea el Guanacastal |
| Construcción de Techo de la Escuela Francisco Morazán Bº la Ceibita | Bº la Ceibita | |
| Mejoramiento del C.E.B. José Cecilio del Valle Aldea la Cuesta | | Aldea la Cuesta |
| Construcción del Muro Perimetral del C.E.B. Marco Aurelio Soto | | |
| Mejoramiento del Estadio Ángel Augusto Martínez (Construcción del Techo) | Bº Victoria | |
| Construcción de Mega Parque Plaza Marina | Bº Plaza Marina | |

| | | |
|--|------------------|------------------|
| Construcción del Cerco Perimetral del Campo Monarca | Col. Fraternidad | |
| Mejoramiento de la Cancha del Bº Mongollano | Bº Mongollano | |
| Mejoramiento del Parque Central | Bº el Centro | |
| Mejoramiento de la Playa Turística la Cabaña | Bº Plaza Marina | |
| Reconstrucción del Muelle Histórico | Bº Plaza Marina | |
| Reconstrucción del Muelle histórico | Bº Plaza Marina | |
| Reforestación de Manglares de playa la Cabaña | Bº Plaza Marina | |
| Mejoramiento de la Grama del Campo Monarca | Col. Fraternidad | |
| Compra de Terreno para Ampliar El Muelle Histórico | Bº Plaza Marina | |
| Mejoramiento la Línea de Conducción de la Planta El Tular Hacia el T17 y del T17 al T19 y de este a los Tanques de Distribución (Tanques Gemelos) | | Aldea el Tular |
| Mejoramiento de la Línea de Bombeo de los Pozos de la Caucara al Tanque de Distribución Petrosur | | Aldea la Caucara |
| Mejoramiento de la Línea de Conducción a Simisiran a los Tanques de Distribución | | Aldea Simisiran |
| Mejoramiento de la Planta de Tratamiento del Tular | | Aldea el Tular |
| Mejoramiento de la Estación de Bombeo del Tular | | Aldea el Tular |
| Mejoramiento de la Presa el Tular (Construcción de la Cortina de la Represa) | | Aldea El Tular |

| | | |
|---|-----------------------------------|----------------------|
| Mejoramiento de la Línea de Descarga a los Tanques de Petrosur | | Aldea La Caucara |
| Mejoramiento del Pozo la Criba | | Aldea la Criba |
| Mejoramiento del Pozo Simisiran | | Aldea Simisiran |
| Mejoramiento de la Estación de Bombeo La Caucara | | Aldea La Caucara |
| Mejoramiento de los pozo Paredes N° 1 | Col. Darío Paredes | |
| Mejoramiento de los pozo Paredes N° 2 | Col. Darío Paredes | |
| Perforación de Pozo en el Caserío del Cenicero | | Aldea el Cenicero |
| Mejoramiento de la Red de Distribución del Sistema de Agua Potable | Col. Buena Vista | |
| Mejoramiento de la Red de Distribución del Sistema de Agua Potable | Col. Fraternidad | |
| Mejoramiento de la Red de Distribución del Sistema de Agua Potable | Bº Alto Verde | |
| Mejoramiento de la Red de Distribución del Sistema de Agua Potable | Col. Morazán | |
| Mejoramiento de la Red de Distribución del Sistema de Agua Potable | Col. Morazán Oriente | |
| Mejoramiento de la Red de Distribución del Sistema de Agua Potable | Bº San Antonio | |
| Mejoramiento de la Red de Distribución del Sistema de Agua Potable | Bº Buenos Aires | |
| Mejoramiento de la Red de Distribución del Sistema de Agua Potable | Bº la Ceibita | |
| Mejoramiento de la Red de Distribución del Sistema de Agua Potable | Col. Juan Orlando Hernández | |

| | | |
|---|-----------------------|------------------|
| Mejoramiento de la Red de Distribución del Sistema de Agua Potable | Col. Justa María | |
| Mejoramiento de la Red de Distribución del Sistema de Agua Potable | Bº San Jose | |
| Mejoramiento de la Red de Distribución del Sistema de Agua Potable | Col. Ismael Acosta | |
| Mejoramiento de la Red de Distribución del Sistema de Agua Potable | Col. Gracias a Dios | |
| Mejoramiento de la Red de Distribución del Sistema de Agua Potable | Col. Darío Paredes | |
| Mejoramiento de la Red de Distribución del Sistema de Agua Potable | Bº Plaza Marina | |
| Mejoramiento de la Red de Distribución del Sistema de Agua Potable | Bº Mongollano | |
| Mejoramiento de la Red de Distribución del Sistema de Agua Potable | Bº Victoria | |
| Mejoramiento de la Red de Distribución del Sistema de Agua Potable | Col. 17 de Septiembre | |
| Mejoramiento de la Red de Distribución del Sistema de Agua Potable | | Aldea La Chileza |
| Mejoramiento de la Red de Distribución del Sistema de Agua Potable | Col. 18 de Diciembre | |
| Mejoramiento de la Red de Distribución del Sistema de Agua Potable | Col. Obrera | |
| Compra de Bombas y mejoramiento de la Estación de Bombeo del Alcantarillado Sanitario Bº San Jose | Bº San Jose | |
| Compra de Bombas y mejoramiento de la Estación de Bombeo del Alcantarillado Sanitario Bº San Antonio | Bº San Antonio | |
| Construcción de Alcantarillado Sanitario del Bº Alto Verde desde la Casa de Martina Banegas hasta Entrada la Pista | Bº Alto Verde | |
| Mejoramiento Del Sistema de Alcantarillado Sanitario | Bº San Antonio | |

| | | |
|--|--------------------|-----------------|
| Mejoramiento Del Sistema de Alcantarillado Sanitario | Bº San Jose | |
| Mejoramiento Del Sistema de Alcantarillado Sanitario | Bº la Ceibita | |
| Mejoramiento Del Sistema de Alcantarillado Sanitario | Col. Morazán | |
| Mejoramiento Del Sistema de Alcantarillado Sanitario | Bº la Cruz | |
| Mejoramiento Del Sistema de Alcantarillado Sanitario | Bº El Centro | |
| Mejoramiento Del Sistema de Alcantarillado Sanitario | Bº Buenos Aires | |
| Mejoramiento Del Sistema de Alcantarillado Sanitario | Bº Alto Verde | |
| Mejoramiento Del Sistema de Alcantarillado Sanitario | Bº Mongollano | |
| Mejoramiento Del Sistema de Alcantarillado Sanitario | Bº Victoria | |
| Mejoramiento Del Sistema de Alcantarillado Sanitario | Bº Plaza Marina | |
| Mejoramiento del Pozo Paredes N. 1 | Col. Darío Paredes | |
| Construcción de Alcantarillado Sanitario Bº Mongollano Sector Occidente desde Glorieta La Pista hasta Propiedad de Familia Umanzor Meza | Bº Mongollano | |
| Mejoramiento de la Estación de Bombeo Pozo Simisiran | | Aldea Simisiran |
| Mejoramiento de la Estación de Bombeo Pozo Paredes Nº 2 | Col. Darío Paredes | |
| Mejoramiento de la Estación de Bombeo Pozos Alto Verde | Bº Alto Verde | |

| | | |
|--|---------------------|--------------------|
| Mejoramiento de la Red de Distribución del Sistema de Agua Potable | Col. Brisas del Mar | |
| Mejoramiento de la Red de Distribución del Sistema de Agua Potable | Col. Altos del Sur | |
| Mejoramiento de la Bomba del Pozo la Pista | Col. Buena Vista | |
| Mejoramiento de la Bomba del Pozo de la Aldea San Jerónimo | | Aldea San Jerónimo |
| Mejoramiento de la Estación de Bombeo de la Caucara | | Aldea la Caucara |
| Mejoramiento de la Bomba del Pozo la Hielera | | Aldea Simisiran |
| Mejoramiento de la Bomba del Pozo Paredes N° 1 | Col. Darío Paredes | |
| Mejoramiento de la Bomba del Pozo Figueroa | Col. Darío Paredes | |
| Construcción de tanque y Equipamiento en Pozo de la Aldea la Cuesta | | Aldea la Cuesta |
| Construcción de Alcantarillado Sanitario B° Alto Verde | B° Alto Verde | |
| Instalación de Alumbrado Publico | B° Alto Verde | |
| Instalación de Alumbrado Publico | | Aldea Corinto |

| | | |
|--|-----------------------------|-------------------|
| Proyecto de Electrificación Aldea El Caimito | | Aldea el Caimito |
| Proyecto de Electrificación Aldea Laure Abajo | | Aldea Laure Abajo |
| Proyecto de Electrificación Col. San Francisco | Col. San Francisco | |
| Sub Total | | |
| Construcción de Caja Puente el Mongollano | Bº Mongollano | |
| Construcción de Caja Puente en la Finca | | Caserío La Finca |
| Pavimentación Barrio la ceibita (Clínica del Valle a la Hermita Católica) | Bº la Ceibita | |
| Pavimentación de Calle Bº San Antonio (Atrás de la ENEE) | Bº San Antonio | |
| Pavimentación de Col. Brisas del Mar | Col. Brisas del Mar | |
| Pavimentación Bº Mongollano-Col. Morazán (Panadería Carmen a Casa Sr. Mario Luna) | Bº Mongollano-Col. Morazán | |
| Construcción de Caja Puente Col. Gracias a Dios | Col. Gracias a Dios | |
| Construcción De Caja Puente Col. Juan Orlando Hernández | Col. Juan Orlando Hernández | |
| Pavimentación Bº La Ceibita Norte desde la Propiedad de Sra. Carmen Cruz Hasta la Propiedad de Sr. Santos Díaz | Bº la Ceibita | |
| Pavimentación Col. Buena Vista desde la Propiedad de la Sra. Emerita Ortez hasta Centro Comunal, Escuela 15 de Septiembre | Col. Buena Vista | |

| | | |
|---|---------------------|-------------------|
| Pavimentación Aldea Laure Abajo desde la Propiedad del Sr. Ángel Lagos hasta Propiedad de la Sra. Ignacia Medina | | Aldea Laure Abajo |
| Empedrado de Calle de la Aldea el Cenicero | | Aldea el Cenicero |
| Pavimentación del Bº la Ceibita Viviendas que están ubicadas desde Propiedad del Sr. Humberto Ramos hasta donde la Sra. Sandra Pineda | Bº la Ceibita | |
| Construcción de Caja Puente en la Aldea Corinto | | Aldea el Corinto |
| Pavimentación Aldea la Criba Viviendas Ubicadas desde Iglesia de Aguas Vivas Hasta C.E.B. Terencio Sierra | | Aldea la Criba |
| Pavimentación Bº Mongollano Sector Occidental Sur, Viviendas Ubicadas desde Propiedad del Sr. Jose Cáceres hasta Propiedad del Sr. Alexander Montoya | B• Mongollano | |
| Balastreo, Cuneteo y Conformación de Calles no Pavimentadas | Col. Fraternidad | |
| Balastreo, Cuneteo y Conformación de Calles no Pavimentadas | Col. Buena Vista | |
| Balastreo, Cuneteo y Conformación de Calles no Pavimentadas | Bº Alto Verde | |
| Balastreo, Cuneteo y Conformación de Calles no Pavimentadas | Bº Mongollano | |
| Balastreo, Cuneteo y Conformación de Calles no Pavimentadas | Col. Gracias a Dios | |

| | | |
|--|-----------------------|--------------------|
| Balastreo, Cuneteo y Conformación de Calles no Pavimentadas | Col. La Nueva Pista | |
| Balastreo, Cuneteo y confirmación de Calles no Pavimentadas | Bº la Ceibita | |
| Balastreo, Cuneteo y Conformación de Calles no Pavimentadas | Col. 17 de Septiembre | |
| Balastreo, Cuneteo y Conformación de Calles no Pavimentadas | | Aldea del Comercio |
| Balastreo, Cuneteo y Conformación de Calles no Pavimentadas | | Aldea la Puente |
| Balastreo, Cuneteo y Conformación de Calles no Pavimentadas | | Aldea Laure Arriba |
| Balastreo, Cuneteo y Conformación de Calles no Pavimentadas | | Aldea la Cuesta |
| Balastreo, Cuneteo y Conformación de Calles no Pavimentadas | | Aldea San Jerónimo |
| Balastreo, Cuneteo y Conformación de Calles no Pavimentadas | | Aldea el Matearal |
| Balastreo, Cuneteo y Conformación de Calles no Pavimentadas | | Aldea Laure Abajo |
| Balastreo, Cuneteo y Conformación de Calles no Pavimentadas | | Aldea la Criba |
| Balastreo, Cuneteo y Conformación de Calles no Pavimentadas | | Aldea El Tempisque |
| Balastreo, Cuneteo Y Conformación De Calles No Pavimentadas Bº Buenos Aires | Bº Buenos Aires | |
| Balastreo, Cuneteo Y Conformación De Calles No Pavimentadas Col. Brisas del Mar | Col. Brisas del Mar | |
| Balastreo, Cuneteo Y Conformación De Calles No Pavimentadas Col. Ismael Acosta | Col. Ismael Acosta | |
| Balastreo, Cuneteo Y Conformación De Calles No Pavimentadas Col. Altos del Sur | Col. Altos del Sur | |

| | | |
|--|-------------------------|------------------------|
| Balastreo, Cuneteo Y Conformación De Calles No Pavimentadas Residencial Justa María | Residencial Justa María | |
| Balastreo, Cuneteo Y Conformación De Calles No Pavimentadas Aldea la Finca | Aldea la Finca | |
| Balastreo, Cuneteo Y Conformación De Calles No Pavimentadas Aldea Altos de la Cruz | | Aldea Altos de la Cruz |
| Balastreo, Cuneteo Y Conformación De Calles No Pavimentadas Aldea el Caimito | | Aldea el Caimito |
| Balastreo, Cuneteo Y Conformación De Calles No Pavimentadas Aldea Altos de la Flor | | Aldea Altos de la Flor |
| Balastreo, Cuneteo y Conformación de Calles no Pavimentadas Col. Obrera | Col. Obrera | |
| Balastreo, Cuneteo Y Conformación De Calles No Pavimentadas Aldea La Caucara | | Aldea La Caucara |
| Balastreo, Cuneteo Y Conformación De Calles No Pavimentadas Aldea El Sansano | | Aldea El Sansano |
| Balastreo, Cuneteo y Conformación de Calles no Pavimentadas Bº Buenos Aires | Bº Buenos Aires | |
| Balastreo, Cuneteo y Conformación de Calles no Pavimentadas Col. Morazán Oriente | Col. Morazán Oriente | |
| Balastreo, Cuneteo y Conformación de Calles no Pavimentadas Col. San Francisco | Col. San Francisco | |
| Balastreo, Cuneteo y Conformación de Calles no Pavimentadas Col. Morazan | Col. Morazán | |
| Mantenimiento de las Calles Pavimentadas y Pintado de Bordillo del Bº Alto Verde | Bº Alto Verde | |
| Mantenimiento de las Calles Pavimentadas y Pintado de Bordillo del Bº Mongollano | Bº Mongollano | |
| Mantenimiento de las Calles Pavimentadas y Pintado de Bordillo de la Col. Morazan | Col. Morazan | |
| Mantenimiento De Las Calles Pavimentadas Y Pintado De Bordillo Del Bº La Cruz | Bº La Cruz | |

| | | |
|--|-----------------------------|-----------------------|
| Mantenimiento de las Calles Pavimentadas y Pintado de Bordillo del Bº El Centro | Bº El Centro | |
| Mantenimiento de las Calles Pavimentadas y Pintado de Bordillo del Bº Plaza Marina | Bº Plaza Marina | |
| Balastreo Cuneteo y Conformación de Calles no Pavimentadas de la Aldea Agua Zarca | | Aldea Agua Zarca |
| Balastreo, Cuneteo y Conformación de Calles no Pavimentadas Col. Yadira Quiroz | Col. Yadira Quiroz | |
| Limpieza y Mantenimiento de Laterales de las Calles de la Aldea Laure Arriba | | Aldea Laure Arriba |
| Limpieza y Mantenimiento de Laterales de las Calles de la Aldea de San Jerónimo | | Aldea de San Jerónimo |
| Limpieza y Mantenimiento de Laterales de las Calles de la Aldea El Marañonal | | Aldea El Marañonal |
| Limpieza y Mantenimiento de Laterales de las Calles de la Aldea El Rincon | | Aldea El Rincon |
| Limpieza y Mantenimiento de Laterales de las Calles de la Aldea El Matearal | | Aldea El Matearal |
| Limpieza y Mantenimiento de Laterales de las Calles de la Aldea Los Piches | | Aldea Los Piches |
| Limpieza y Mantenimiento de Laterales de las Calles de la Aldea El Tempisque | | Aldea El Tempisque |
| Balastreo, Cuneteo Y Conformación De Calles No Pavimentadas del Cacerio de Simisiran | | Cacerio de Simisiran |
| Donación del Congreso Nacional Mejoramiento de Calle no Pavimentadas Col. Buena Vista | | Col. Buena Vista |
| Construcción de Viviendas | Col. Juan Orlando Hernandez | |
| Construcción de Viviendas | Col. Juan Orlando Hernandez | |
| Construcción de Viviendas | Col. Juan Orlando Hernandez | |

| | | |
|--|-----------------------------|--------------------|
| Construcción de 25 Pisos Saludables | Col. Juan Orlando Hernandez | |
| Construcción de 10 Pisos Saludables | | Aldea San Jeronimo |
| Construcción de 10 Pisos Saludables | | Aldea San Jeronimo |
| Mejoramiento del Rastro Municipal | Bº el Centro | |
| Mejoramiento del Palacio Municipal | Bº el Centro | |
| Construcción de Baños en el Mercado Municipal | Bº San Antonio | |
| Mejoramiento de la Casa de la Cultura | Bº el Centro | |
| Mejoramiento del Mercado Municipal | Bº San Antonio | |
| Construcción de Depósito de Basura en el Mercado Municipal | Bº San Antonio | |
| Construcción de Muro Perimetral del Mercado Municipal | Bº San Antonio | |
| Construcción de Embarcadero para Pescadores Artesanales del Bº Buenos Aires | Bº Buenos Aires | |

Instituciones que atienden con inversiones por comunidad

Estas Instituciones atienden las necesidades de todas la comunidades

| Institución |
|---------------------------------|
| Save The Children |
| CEPUDO |
| CODDEFAGOLF |
| AMIGOS DE LA TIERRA |
| INGENIERIA SIN FRONTERAS |

Viviendas ocupadas y desocupadas

| Comunidades | | |
|--------------------------|--------------------|-----------------------|
| | Viviendas ocupadas | Viviendas desocupadas |
| Barrio Alto Verde | 687 | 28 |
| Barrio Buena Vista | 731 | 35 |
| Barrio Buenos Aires | 451 | 15 |
| Barrio El Centro | 152 | 8 |
| Barrio La Ceibita | 493 | 23 |
| Barrio La Cruz | 73 | 5 |
| Barrio Mongollano | 268 | 19 |
| Barrio Plaza Marina | 79 | 5 |
| Barrio San Antonio | 385 | 18 |
| Barrio San Jose | 311 | 5 |
| Barrio Victoria | 172 | 19 |
| Col Brisas del Mar | 90 | 4 |
| Col Morazan | 409 | 45 |
| Col Gracias a Dios | 227 | 3 |
| Col Ismael Acosta | 71 | 6 |
| Col Fraternidad | 283 | 8 |
| Col Nueva Pista | 116 | 2 |
| Col Obrera | 166 | 20 |
| Col San Francisco | 49 | 6 |
| Col 17 de Septiembre | 74 | 5 |
| Col 18 de Diciembre | 79 | 10 |
| Col Suiza | 21 | 6 |
| Residencial Panchita | 54 | 20 |
| Barrio Altos del Sur | 140 | 15 |
| Col Candida Rosa | 7 | 3 |
| Col Morazan Oriente | 17 | 1 |
| Col Hector Dario Paredes | 19 | 2 |

| | | |
|---|-----|----|
| Col Altos de los Toros o Colinas | 25 | 4 |
| Barrio Justa Maria | 59 | 3 |
| La Caucara | 91 | 1 |
| El Caimito | 252 | 8 |
| Alto de la Cruz | 161 | 2 |
| Corinto | 73 | 5 |
| La Puente | 135 | 1 |
| El Comercio | 75 | 3 |
| Alto de la Flor | 120 | 10 |
| La Chileza | 28 | 0 |
| Col Provicisol | 42 | 12 |
| Col Altos del Comercio | 31 | 16 |
| El Matearal | 116 | 0 |
| Los Piches | 20 | 0 |
| Guanacastales | 22 | 0 |
| La Criba | 204 | 5 |
| La Cuesta | 155 | 0 |
| Laure Abajo | 256 | 2 |
| Agua Zarca | 127 | 0 |
| Laure Arriba | 47 | 3 |
| San Jeronimo Centro | 120 | 1 |
| El Coyolito | 12 | 0 |
| Las Lomas | 3 | 1 |
| Las Pilas | 28 | 0 |
| Volcancito | 26 | 2 |
| El Naranja | 14 | 1 |
| La Flor | 27 | 1 |
| Villas de San Francisco | 23 | 0 |
| Juan Orlando | 45 | 15 |

Cuadros de frecuencia simple de la boleta levantada

| MUNICIPIO - ANEXOS LINEA BASE DEMOGRAFICA Y SOCIOECONOMICA DEL MUNICIPIO | | | | |
|--|---|-----------------------------------|------------|-------|
| Fecha Inicio: 1989-12-31 | | Fecha Final: 1989-12-31 | | |
| Municipio: 1703 - SAN LORENZO | | Departamento: 17 - VALLE | | |
| | | Comunidad: | | |
| Temáticas | Indicadores de Línea Base | Cantidad | Porcentaje | |
| Datos Generales sobre Población | Viviendas Encuestadas | 7961 | | |
| | Población Total | 28905 | | |
| | Población Masculina | 13666 | 47.29 | |
| | Población Femenina | 15237 | 52.71 | |
| | Promedio de personas por vivienda | | 3.63 | |
| | Menores de 1 año | 443 | 1.53 | |
| | De 1 a 4 años | 2502 | 8.65 | |
| | De 5 a 6 años | 1139 | 3.94 | |
| | De 7 a 12 años | 3316 | 11.47 | |
| | De 13 a 15 años | 1991 | 5.5 | |
| | De 16 a 18 años | 1815 | 6.28 | |
| | De 19 a 23 años | 2974 | 10.29 | |
| | De 24 a 30 años | 3873 | 13.4 | |
| | De 31 a 40 años | 3901 | 13.49 | |
| | De 41 a 50 años | 2719 | 9.4 | |
| | De 51 a 64 años | 2674 | 9.25 | |
| | De 65 años y mas | 1964 | 6.79 | |
| Fuerza de Trabajo | Población de edad de trabajar(PET) | 23005 | | |
| | Población económicamente activa(PEA) | 13562 | 58.82 | |
| | Población económicamente activa(PEA) ocupada | 10652 | 78.54 | |
| | Población económicamente activa(PEA) desocupada | 2910 | 21.46 | |
| | Tasa de empleo | | | |
| | Población económicamente inactiva(PEI) | 9493 | 41.18 | |
| | Población en que su ocupación es como empleado | 4957 | 74.22 | |
| | Población en que su ocupación es como empleado sector comercial | 139 | 2.8 | |
| | Población en que su ocupación es como empleado sector industrial | 477 | 9.62 | |
| | Población en que su ocupación es como empleado sector servicio | 4341 | 87.57 | |
| | Población en que su ocupación es trabaja por cuenta propia | 1722 | 25.78 | |
| | Población en que su ocupación es que trabaja sector primario | 885 | 51.39 | |
| | Población en que su ocupación es que trabaja sector secundario | 208 | 12.08 | |
| | Población en que su ocupación es que trabaja sector terciario | 629 | 36.53 | |
| | # de empleos generados en cualquier sector productivo | 386 | 1.67 | |
| | # Promedio de hogares con ingreso diario per capita menor de un \$1 | 182 | 2.29 | |
| | # Promedio de hogares con ingreso diario per capita entre \$1 y \$2 | 0 | 0 | |
| | # Promedio de hogares con ingreso diario per capita mayor que \$2 | 7769 | 97.59 | |
| | # de hogares que su ingreso les ajusta para alimentarse los 3 tiempos | 7553 | 94.88 | |
| | # de hogares que su ingreso les ajusta para alimentarse los 2 tiempos | 367 | 4.61 | |
| # de hogares que su ingreso les ajusta para alimentarse 1 tiempo | 41 | 0.52 | | |
| Ingresos por remesas | # de hogares que reciben remesas | 1568 | 19.7 | |
| | # de hogares que reciben remesas menos de Lps. 1000 | 154 | 9.82 | |
| | # de hogares que reciben remesas entre Lps. 1001 y 2000 | 461 | 29.4 | |
| | # de hogares que reciben remesas de Lps. 2001 en adelante | 936 | 59.82 | |
| | # de hogares que reciben ingresos menores Lps. 1000 | 327 | 4.11 | |
| Ingresos Mensuales Familiares | # de hogares que reciben ingresos entre Lps. 1001 y 2000 | 493 | 6.19 | |
| | # de hogares que reciben ingresos entre Lps. 2001 y 4000 | 1627 | 20.44 | |
| | # de hogares que reciben ingresos entre Lps. 4001 y 8000 | 2720 | 34.17 | |
| | # de hogares que reciben ingresos entre Lps. 8001 y 12000 | 1440 | 18.09 | |
| | # de hogares que reciben ingresos entre Lps. 12001 y 20000 | 923 | 11.59 | |
| | # de hogares que reciben ingresos entre Lps. 20001 y 30000 | 273 | 3.43 | |
| | # de hogares que reciben ingresos entre Lps. 30001 y 50000 | 111 | 1.39 | |
| | # de hogares que reciben ingresos mayores que Lps. 50000 | 37 | 0.46 | |
| | Educación | Data sobre población estudiantil | | |
| | | # de niños(a) en edad de estudiar | 10821 | 37.44 |
| # de niños(a) en edad de estudiar que actualmente estudian | | 7078 | 65.41 | |
| # de niños(a) en edad de estudiar que actualmente no estudian | | 3743 | 34.59 | |
| # de niños en edad de estudiar | | 5309 | 49.06 | |
| # de niñas en edad de estudiar | | 5512 | 50.94 | |
| # de niños que estudian sin edad de estudiar | | 827 | 2.86 | |
| # de niñas que estudian sin edad de estudiar | 1002 | 3.47 | | |

REPORTE - ANEXOS LINEA BASE DEMOGRAFICA Y SOCIOECONOMICA DEL MUNICIPIO

Fecha Inicio: 1989-12-31

Fecha Final: 1989-12-31

Departamento: 17 - VALLÉ

Municipio: 1702 - SAN LORENZO

Comunidad:

| Temáticas | Indicadores de Línea Base | Cantidad | Porcentaje |
|--|---|----------|------------|
| | # de personas que se enfermaron de ZIKA | 513 | 2.48 |
| | # de personas que se enfermaron de Chicunguya | 4718 | 22.80 |
| | # de personas que se enfermaron de Hipertension Arterial | 812 | 3.92 |
| | # de personas que se enfermaron de Diabetes | 507 | 2.45 |
| | # de personas que se enfermaron de Asma bronquial | 396 | 1.91 |
| | # de personas que se enfermaron de Epilepsia | 20 | 0.10 |
| | # de personas que se enfermaron de Neumonía | 55 | 0.27 |
| | # de personas que se enfermaron de Consumo de alcohol | 140 | 0.68 |
| | # de personas que se enfermaron de Consumo de drogas | 8 | 0.04 |
| | # de personas que se enfermaron de Tuberculosis | 11 | 0.05 |
| | # de personas que se enfermaron de Cáncer | 13 | 0.06 |
| | # de personas que se enfermaron de Dismas | 1008 | 4.87 |
| | # de personas que se enfermaron de De la piel | 96 | 0.46 |
| | # de personas que se enfermaron de Discapacidad | 280 | 1.26 |
| Servicios públicos | # de viviendas con servicio de Agua de pozo propio | 173 | 2.17 |
| | # de viviendas con servicio de Agua domiciliar de pozo comunal | 431 | 5.41 |
| | # de viviendas con servicio de Acueducto agua de río o quebrada | 48 | 0.60 |
| | # de viviendas con servicio de Agua domiciliar por acueducto | 6601 | 82.92 |
| | # de viviendas con servicio de Agua llave pública / fuente | 324 | 4.07 |
| | # de viviendas con servicio de Reservorio de agua lluvia | 26 | 0.33 |
| | # de viviendas con servicio de Inodoro o servicio sanitario | 4961 | 62.32 |
| | # de viviendas con servicio de Letrina de fosa simple | 589 | 7.40 |
| | # de viviendas con servicio de Letrina de fosa séptica | 1033 | 12.98 |
| | # de viviendas con servicio de Usa letrina | 1428 | 17.94 |
| | # de viviendas con servicio de Recolección de basura | 2890 | 36.30 |
| | # de viviendas con servicio de Aseo de calles | 1338 | 16.81 |
| | # de viviendas con servicio de Energía eléctrica domiciliar | 6830 | 85.79 |
| | # de viviendas con servicio de Teléfono (HONDUTEL) | 996 | 12.51 |
| | # de viviendas con servicio de Teléfono (Celular móvil o fijo) | 3967 | 49.83 |
| | # de viviendas con servicio de Alumbrado público | 6178 | 77.58 |
| | # de viviendas con servicio de Mantenimiento de calles | 1338 | 16.81 |
| Vivienda | # total de viviendas y edificaciones | 7961 | |
| | # de edificaciones públicas y privadas | | |
| | # de viviendas | | |
| | # de viviendas desocupadas | | |
| | # de viviendas ocupadas | | |
| Material de construcción | # de viviendas construidas de adobe | 2270 | 28.51 |
| | # de viviendas construidas de bloque | 3002 | 37.71 |
| | # de viviendas construidas de ladrillo | 1778 | 22.33 |
| | # de viviendas construidas de bahareque | 484 | 6.08 |
| | # de viviendas construidas de madera | 108 | 1.36 |
| | # de viviendas construidas de desperdicios | 255 | 3.2 |
| | # de viviendas construidas de yugue | 84 | 0.8 |
| Tenencia de la vivienda | # de familias con vivienda propia totalmente pagada | 5809 | 72.97 |
| | # de familias con vivienda propia pagando | 232 | 2.91 |
| | # de familias alquilando vivienda | 1209 | 15.32 |
| | # de familias con vivienda cedida o prestada | 621 | 7.8 |
| | # de familias con vivienda propia pagada y dominio pleno | 4879 | 61.39 |
| | # de familias con vivienda propia pagada y dominio útil | 804 | 10.14 |
| | # de familias con vivienda propia pagada y dominio ocupación | 58 | 0.73 |
| | # de familias con vivienda propia pagada y dominio posesión | 86 | 1.08 |
| Problemas principales de las viviendas | # de viviendas que no tienen repeño | 2189 | 27.5 |
| | # de viviendas que no tienen repeño externo | 151 | 1.9 |
| | # de viviendas que no tienen repeño interno | 191 | 2.4 |
| | # de viviendas sin repeño ambos | 1846 | 23.2 |
| | # de viviendas con piso de tierra | 406 | 5.1 |
| | # de viviendas sin cielo falso | 442 | 5.55 |

| Temáticas | Indicadores de Línea Base | Cantidad | Porcentaje |
|--|--|----------|------------|
| | # de personas que se enfermaron de ZIKA | 513 | 2.48 |
| | # de personas que se enfermaron de Chikunguya | 4718 | 22.80 |
| | # de personas que se enfermaron de Hipertension Arterial | 812 | 3.92 |
| | # de personas que se enfermaron de Diabetes | 507 | 2.45 |
| | # de personas que se enfermaron de Asma bronquial | 396 | 1.91 |
| | # de personas que se enfermaron de Epilepsia | 20 | 0.10 |
| | # de personas que se enfermaron de Neumonía | 55 | 0.27 |
| | # de personas que se enfermaron de Consumo de alcohol | 140 | 0.68 |
| | # de personas que se enfermaron de Consumo de drogas | 8 | 0.04 |
| | # de personas que se enfermaron de Tuberculosis | 11 | 0.05 |
| | # de personas que se enfermaron de Cáncer | 13 | 0.06 |
| | # de personas que se enfermaron de Dismes | 1008 | 4.87 |
| | # de personas que se enfermaron de De la piel | 95 | 0.46 |
| | # de personas que se enfermaron de Discapacidad | 260 | 1.26 |
| Servicios públicos | # de viviendas con servicio de Agua de pozo propio | 173 | 2.17 |
| | # de viviendas con servicio de Agua domiciliar de pozo comunal | 431 | 5.41 |
| | # de viviendas con servicio de Acmea agua de río o quebrada | 48 | 0.60 |
| | # de viviendas con servicio de Agua domiciliar por acueducto | 6601 | 82.92 |
| | # de viviendas con servicio de Agua llave pública / fuente | 324 | 4.07 |
| | # de viviendas con servicio de Reservorio de agua lluvia | 26 | 0.33 |
| | # de viviendas con servicio de Inodoro o servicio sanitario | 4961 | 62.32 |
| | # de viviendas con servicio de Letrina de fosa simple | 589 | 7.40 |
| | # de viviendas con servicio de Letrina de fosa séptica | 1033 | 12.98 |
| | # de viviendas con servicio de Usa letrina | 1428 | 17.94 |
| | # de viviendas con servicio de Recolección de basura | 2890 | 36.30 |
| | # de viviendas con servicio de Aseo de calles | 1338 | 16.81 |
| | # de viviendas con servicio de Energía eléctrica domiciliar | 6830 | 85.79 |
| | # de viviendas con servicio de Teléfono (HONDUTEL) | 996 | 12.51 |
| | # de viviendas con servicio de Teléfono (Celular móvil o fijo) | 3967 | 49.83 |
| | # de viviendas con servicio de Alumbrado público | 6176 | 77.58 |
| | # de viviendas con servicio de Mantenimiento de calles | 1338 | 16.81 |
| Vivienda | # total de viviendas y edificaciones | 7961 | |
| | # de edificaciones públicas y privadas | | |
| | # de viviendas | | |
| | # de viviendas desocupadas | | |
| | # de viviendas ocupadas | | |
| Material de construcción | # de viviendas construidas de adobe | 2270 | 28.51 |
| | # de viviendas construidas de bloque | 3002 | 37.71 |
| | # de viviendas construidas de ladrillo | 1778 | 22.33 |
| | # de viviendas construidas de bahareque | 484 | 6.08 |
| | # de viviendas construidas de madera | 108 | 1.36 |
| | # de viviendas construidas de desperdicios | 255 | 3.2 |
| | # de viviendas construidas de yugua | 64 | 0.8 |
| Tenencia de la vivienda | # de familias con vivienda propia totalmente pagada | 5808 | 72.97 |
| | # de familias con vivienda propia pagando | 232 | 2.91 |
| | # de familias alquilando vivienda | 1259 | 16.32 |
| | # de familias con vivienda cedida o prestada | 621 | 7.8 |
| | # de familias con vivienda propia pagada y dominio pleno | 4879 | 63.99 |
| | # de familias con vivienda propia pagada y dominio útil | 804 | 13.84 |
| | # de familias con vivienda propia pagada y dominio ocupación | 58 | 1 |
| | # de familias con vivienda propia pagada y dominio posesión | 66 | 1.14 |
| Problemas principales de las viviendas | # de viviendas que no tienen repello | 2189 | 27.5 |
| | # de viviendas que no tienen repello externo | 151 | 6.9 |
| | # de viviendas que no tienen repello interno | 191 | 8.73 |
| | # de viviendas sin repello ambos | 1846 | 84.33 |
| | # de viviendas con piso de tierra | 406 | 5.1 |
| | # de viviendas sin cielo falso | 442 | 5.55 |

INDICIOE - ANEXOS LINEA BASE: DEMOGRAFICA Y SOCIOECONOMICA DEL MUNICIPIO

Fecha Inicio: 1989-12-31

Fecha Final: 1989-12-31

Departamento: 17 - VALLE

Municipio: 1709 - SAN LORENZO

Comunidad:

| Temáticas | Indicadores de Línea Base | Cantidad | Porcentaje |
|---------------------------------|--|----------|------------|
| Condiciones de la vivienda | # de viviendas con techo en mal estado | 875 | 10.99 |
| | # de viviendas problemas estructurales | 1575 | 19.78 |
| | # de viviendas sin problemas | 3652 | 45.67 |
| | # de viviendas en buenas condiciones | 2656 | 33.35 |
| | # de viviendas en regulares condiciones | 4088 | 51.35 |
| Consumo energético para cocinar | # de viviendas en malas condiciones | 1218 | 15.3 |
| | # de viviendas que utilizan electricidad para cocinar | 2160 | 27.13 |
| | # de viviendas que utilizan el gas volátil para cocinar | 753 | 9.46 |
| | # de viviendas que utilizan kerosén para cocinar | 150 | 1.89 |
| | # de viviendas que utilizan kerosén eco fogón | 63 | 0.79 |
| Espacios de la vivienda | # de viviendas que utilizan leña para cocinar | 4877 | 61.26 |
| | # de viviendas con sin piezas | 7 | 0.09 |
| | # de viviendas con una sola pieza | 1402 | 17.61 |
| | # de viviendas con dos piezas | 1672 | 21 |
| | # de viviendas con tres o mas piezas | 4880 | 61.3 |
| Viviendas con baños | # de viviendas sin baño | 766 | 9.62 |
| | # de viviendas con un baño | 6648 | 83.91 |
| | # de viviendas con dos o mas baños | 547 | 6.87 |
| Dormitorios por vivienda | # de viviendas que tiene sin dormitorios | 27 | 0.34 |
| | # de viviendas que tiene una pieza como dormitorio | 3643 | 45.76 |
| | # de viviendas que tiene dos piezas como dormitorio | 2973 | 37.34 |
| | # de viviendas que tiene tres o mas piezas como dormitorio | 1318 | 16.56 |
| Familias por vivienda | # de viviendas sin una familia | 29 | 0.36 |
| | # de viviendas con una familia | 6670 | 84.3 |
| | # de viviendas con dos familias | 927 | 11.64 |
| Emigración | # de viviendas con tres o mas familias | 135 | 1.7 |
| | # hogares con algún miembro emigrado | 840 | 10.55 |
| | # hogares con ningún miembro emigrado | 7121 | 89.45 |
| | # hogares con alguna mujer que haya emigrado | 395 | 4.96 |
| Acceso al crédito | # hogares con algún hombre que haya emigrado | 524 | 6.58 |
| | # hogares con un miembro haya obtenido algún préstamo | 519 | 6.52 |
| | # hogares sin un miembro haya obtenido algún préstamo | 7442 | 93.48 |
| | # hogares con alguna mujer con préstamo | 289 | 3.65 |
| Seguridad Alimentaria | # hogares con algun hombre con préstamo | 230 | 2.88 |
| | # hogares que producen alimentos | 307 | 3.86 |
| | # hogares que NO producen alimentos | 7654 | 96.14 |
| | # hogares que producen alimentos para autoconsumo | 281 | 3.53 |
| | # hogares que NO producen alimentos para autoconsumo | 26 | 0.33 |
| | # hogares que tienen huerto en su vivienda | 115 | 1.44 |
| Tenencia de la Tierra | # hogares que NO tienen huerto en su vivienda | 7946 | 99.56 |
| | # hogares que cuentan con animales de granja | 3428 | 42.86 |
| | # hogares que NO cuentan con animales de granja | 4533 | 56.94 |
| | # hogares con tierra propia totalmente pagada | 2214 | 27.81 |
| | # hogares con tierra propia pagando | 123 | 1.55 |
| | # hogares con tierra alquilada | 402 | 5.05 |
| | # hogares con tierra prestada | 221 | 2.78 |
| | # hogares con tierra en litigio | 5 | 0.06 |
| Violencia | # hogares con tierra comunal | 3 | 0.04 |
| | # hogares no tienen tierra | 4993 | 62.72 |
| | # hogares con sistema de riego | 119 | 1.49 |
| Participación | # jef@s de familia conocen casos de violencia intrafamiliar | 35 | 0.44 |
| | # jef@s de familia le ha sucedido o familia caso de violencia último año | 40 | 0.5 |
| | # jef@s de familia se sienten seguros en comunidad | 7865 | 98.79 |
| | # de hombres que participan en organizaciones(> 18) | 57 | 0.69 |
| Participación | # de mujeres que participan en organizaciones(> 18) | 76 | 0.96 |
| | # de viviendas donde participan solo un hombre | 42 | 0.53 |
| | # de viviendas donde participan dos mujeres y mas | 10 | 0.13 |

Cuadros de frecuencia simple de las boletas levantadas

REPORTE - FRECUENCIA SIMPLE

Fecha Inicio:
Comunidad:

Fecha Final:

Departamento: 17 - VALLE

Municipio: 1709 - SAN LORENZO

=== A. DATOS DEMOGRÁFICOS ===

12. Datos de la Familia

| Orden | Descripción | Cantidad | % | Hombres | % | Mujeres | % | Hombres Leen | % | Mujeres Leen | % | Hombres no Leen | % | Mujeres no Leen | % |
|--------------|------------------|--------------|-------|--------------|-------|--------------|-------|--------------|-------|--------------|-------|-----------------|-------|-----------------|-------|
| 1 | Menores de 1 año | 443 | 1.53 | 219 | 1.60 | 224 | 1.47 | | | | | | | | |
| 2 | De 1 a 4 años | 2502 | 8.65 | 1232 | 9.01 | 1270 | 8.33 | | | | | | | | |
| 3 | De 5 a 6 años | 1139 | 3.94 | 585 | 4.28 | 554 | 3.64 | 274 | 2.33 | 280 | 2.12 | 306 | 16.11 | 268 | 13.47 |
| 4 | De 7 a 12 años | 3316 | 11.47 | 1673 | 12.24 | 1643 | 10.78 | 1647 | 14.01 | 1614 | 12.19 | 26 | 1.37 | 29 | 1.46 |
| 5 | De 13 a 15 años | 1591 | 5.50 | 786 | 5.75 | 805 | 5.28 | 779 | 6.63 | 791 | 5.98 | 7 | 0.37 | 14 | 0.70 |
| 6 | De 16 a 18 años | 1815 | 6.28 | 855 | 6.25 | 960 | 6.30 | 848 | 7.22 | 949 | 7.17 | 7 | 0.37 | 11 | 0.55 |
| 7 | De 19 a 23 años | 2974 | 10.29 | 1416 | 10.36 | 1558 | 10.22 | 1399 | 11.90 | 1531 | 11.57 | 17 | 0.90 | 27 | 1.36 |
| 8 | De 24 a 30 años | 3873 | 13.40 | 1888 | 13.81 | 1985 | 13.02 | 1876 | 15.96 | 1964 | 14.84 | 12 | 0.63 | 21 | 1.06 |
| 9 | De 31 a 40 años | 3901 | 13.49 | 1769 | 12.94 | 2132 | 13.99 | 1755 | 14.93 | 2111 | 15.95 | 14 | 0.74 | 21 | 1.06 |
| 10 | De 41 a 50 años | 2719 | 9.40 | 1226 | 8.97 | 1493 | 9.80 | 1220 | 10.38 | 1474 | 11.14 | 6 | 0.32 | 19 | 0.96 |
| 11 | De 51 a 64 años | 2674 | 9.25 | 1189 | 8.70 | 1485 | 9.74 | 1171 | 9.96 | 1455 | 10.99 | 18 | 0.95 | 30 | 1.51 |
| 12 | De 65 años y mas | 1964 | 6.79 | 833 | 6.09 | 1131 | 7.42 | 781 | 6.65 | 1066 | 8.05 | 52 | 2.74 | 65 | 3.27 |
| Total | | 28911 | | 13671 | | 15240 | | 11750 | | 13235 | | 465 | | 505 | |

P.12.1 Analfabetismo por rangos de edad

| Orden | Descripción | Cantidad | % |
|--------------|------------------|------------|-------|
| 4 | De 7 a 12 años | 55 | 5.67 |
| 5 | De 13 a 15 años | 21 | 2.16 |
| 6 | De 16 a 18 años | 18 | 1.86 |
| 7 | De 19 a 23 años | 44 | 4.54 |
| 8 | De 24 a 30 años | 33 | 3.4 |
| 9 | De 31 a 40 años | 35 | 3.61 |
| 10 | De 41 a 50 años | 25 | 2.58 |
| 11 | De 51 a 64 años | 48 | 4.95 |
| 12 | De 65 años y mas | 117 | 12.06 |
| Total | | 396 | |

P.12.2 Cantidad de personas por edad y sexo

| Edad | Cantidad Hombres | Cantidad Mujeres | Total |
|------|------------------|------------------|-------|
| 0 | 219 | 224 | 443 |

REPORTE - FRECUENCIA SIMPLEFecha Inicio:
Comunidad:

Fecha Final:

Departamento: 17 - VALLE

Municipio: 1709 - SAN LORENZO

P.12.2 Cantidad de personas por edad y sexo

| Edad | Cantidad Hombres | Cantidad Mujeres | Total |
|-------------|-------------------------|-------------------------|--------------|
| 1 | 260 | 253 | 513 |
| 2 | 316 | 348 | 664 |
| 3 | 319 | 343 | 662 |
| 4 | 337 | 326 | 663 |
| 5 | 311 | 279 | 590 |
| 6 | 274 | 275 | 549 |
| 7 | 284 | 283 | 567 |
| 8 | 310 | 280 | 590 |
| 9 | 278 | 309 | 587 |
| 10 | 263 | 278 | 541 |
| 11 | 250 | 260 | 510 |
| 12 | 288 | 233 | 521 |
| 13 | 254 | 246 | 500 |
| 14 | 246 | 265 | 511 |
| 15 | 286 | 294 | 580 |
| 16 | 225 | 275 | 500 |
| 17 | 264 | 332 | 596 |
| 18 | 366 | 353 | 719 |
| 19 | 259 | 274 | 533 |
| 20 | 326 | 329 | 655 |
| 21 | 269 | 310 | 579 |
| 22 | 272 | 335 | 607 |
| 23 | 290 | 308 | 598 |
| 24 | 271 | 346 | 617 |
| 25 | 281 | 302 | 583 |
| 26 | 274 | 270 | 544 |
| 27 | 252 | 237 | 489 |
| 28 | 267 | 286 | 553 |
| 29 | 216 | 222 | 438 |
| 30 | 327 | 322 | 649 |

REPORTE - FRECUENCIA SIMPLEFecha Inicio:
Comunidad:

Fecha Final:

Departamento: 17 - VALLE

Municipio: 1709 - SAN LORENZO

P.12.2 Cantidad de personas por edad y sexo

| Edad | Cantidad Hombres | Cantidad Mujeres | Total |
|-------------|-------------------------|-------------------------|--------------|
| 31 | 129 | 189 | 318 |
| 32 | 228 | 247 | 475 |
| 33 | 193 | 238 | 431 |
| 34 | 175 | 209 | 384 |
| 35 | 168 | 238 | 406 |
| 36 | 167 | 212 | 379 |
| 37 | 138 | 161 | 299 |
| 38 | 231 | 227 | 458 |
| 39 | 135 | 151 | 286 |
| 40 | 204 | 260 | 464 |
| 41 | 97 | 115 | 212 |
| 42 | 141 | 174 | 315 |
| 43 | 119 | 149 | 268 |
| 44 | 97 | 147 | 244 |
| 45 | 162 | 168 | 330 |
| 46 | 103 | 116 | 219 |
| 47 | 94 | 140 | 234 |
| 48 | 129 | 167 | 296 |
| 49 | 103 | 122 | 225 |
| 50 | 180 | 194 | 374 |
| 51 | 83 | 87 | 170 |
| 52 | 105 | 134 | 239 |
| 53 | 86 | 114 | 200 |
| 54 | 96 | 125 | 221 |
| 55 | 90 | 113 | 203 |
| 56 | 83 | 113 | 196 |
| 57 | 75 | 77 | 152 |
| 58 | 96 | 123 | 219 |
| 59 | 74 | 81 | 155 |
| 60 | 126 | 168 | 294 |

REPORTE - FRECUENCIA SIMPLEFecha Inicio:
Comunidad:

Fecha Final:

Departamento: 17 - VALLE

Municipio: 1709 - SAN LORENZO

P.12.2 Cantidad de personas por edad y sexo

| Edad | Cantidad Hombres | Cantidad Mujeres | Total |
|-------------|-------------------------|-------------------------|--------------|
| 61 | 61 | 93 | 154 |
| 62 | 81 | 86 | 167 |
| 63 | 72 | 90 | 162 |
| 64 | 60 | 81 | 141 |
| 65 | 74 | 123 | 197 |
| 66 | 47 | 64 | 111 |
| 67 | 56 | 76 | 132 |
| 68 | 76 | 104 | 180 |
| 69 | 43 | 44 | 87 |
| 70 | 65 | 77 | 142 |
| 71 | 26 | 35 | 61 |
| 72 | 57 | 65 | 122 |
| 73 | 34 | 52 | 86 |
| 74 | 38 | 53 | 91 |
| 75 | 44 | 48 | 92 |
| 76 | 27 | 38 | 65 |
| 77 | 23 | 31 | 54 |
| 78 | 30 | 45 | 75 |
| 79 | 19 | 29 | 48 |
| 80 | 42 | 49 | 91 |
| 81 | 14 | 17 | 31 |
| 82 | 17 | 17 | 34 |
| 83 | 12 | 19 | 31 |
| 84 | 14 | 15 | 29 |
| 85 | 16 | 20 | 36 |
| 86 | 11 | 20 | 31 |
| 87 | 8 | 13 | 21 |
| 88 | 12 | 14 | 26 |
| 89 | 4 | 9 | 13 |
| 90 | 6 | 12 | 18 |

REPORTE - FRECUENCIA SIMPLE

Fecha Inicio:
Comunidad:

Fecha Final:

Departamento: 17 - VALLE

Municipio: 1709 - SAN LORENZO

P.12.2 Cantidad de personas por edad y sexo

| Edad | Cantidad Hombres | Cantidad Mujeres | Total |
|--------------|------------------|------------------|--------------|
| 91 | 3 | 6 | 9 |
| 92 | 2 | 8 | 10 |
| 93 | 3 | 7 | 10 |
| 94 | 1 | 4 | 5 |
| 95 | 0 | 3 | 3 |
| 96 | 1 | 1 | 2 |
| 97 | 2 | 3 | 5 |
| 98 | 3 | 1 | 4 |
| 99 | 1 | 5 | 6 |
| 100 | 1 | 2 | 3 |
| 105 | 1 | 0 | 1 |
| 110 | 0 | 1 | 1 |
| 744 | 0 | 1 | 1 |
| Total | 13668 | 15237 | 28905 |

P.13 Cantidad de personas por edad rangos de 5 años

| Rango | Cantidad Hombres | Cantidad Mujeres | Total |
|-----------------|------------------|------------------|-------|
| De 0 a 4 años | 1451 | 1494 | 2945 |
| De 5 a 9 años | 1457 | 1426 | 2883 |
| De 10 a 14 años | 1301 | 1282 | 2583 |
| De 15 a 19 años | 1400 | 1528 | 2928 |
| De 20 a 24 años | 1428 | 1628 | 3056 |
| De 25 a 29 años | 1290 | 1317 | 2607 |
| De 30 a 34 años | 1052 | 1205 | 2257 |
| De 35 a 39 años | 839 | 989 | 1828 |
| De 40 a 44 años | 658 | 845 | 1503 |
| De 45 a 49 años | 591 | 713 | 1304 |
| De 50 a 54 años | 550 | 654 | 1204 |
| De 50 a 54 años | 550 | 654 | 1204 |
| De 55 a 59 años | 418 | 507 | 925 |
| De 60 a 64 años | 400 | 518 | 918 |

REPORTE - FRECUENCIA SIMPLE

Fecha Inicio:
Comunidad:

Fecha Final:

Departamento: 17 - VALLE

Municipio: 1709 - SAN LORENZO

P.13 Cantidad de personas por edad rangos de 5 años

| Rango | Cantidad Hombres | Cantidad Mujeres | Total |
|-------------------|------------------|------------------|--------------|
| De 65 a 69 años | 296 | 411 | 707 |
| De 70 a 74 años | 220 | 282 | 502 |
| De 75 a 79 años | 143 | 191 | 334 |
| De 80 a 84 años | 99 | 117 | 216 |
| De 85 a 89 años | 51 | 76 | 127 |
| De 90 a 94 años | 15 | 37 | 52 |
| De 95 a 99 años | 7 | 13 | 20 |
| De 100 a 104 años | 1 | 2 | 3 |
| De 105 a 109 años | 1 | 0 | 1 |
| De 110 a 114 años | 0 | 1 | 1 |
| Total | 13668 | 15236 | 28904 |

P.16 Cantidad de nacimientos durante el año pasado

| | Total Niños | Total Niñas | Total Nacimientos | Edad Promedio Madre |
|---------------------------------|-------------|-------------|-------------------|---------------------|
| P.14 Total madres solteras 1654 | | | | |
| P.15 Total padres solteros 350 | 59 | 64 | 123 | 25.54 |

REPORTE - FRECUENCIA SIMPLE

Fecha Inicio:
Comunidad:

Fecha Final:

Departamento: 17 - VALLE

Municipio: 1709 - SAN LORENZO

=== B. DATOS DE SALUD ===

P.17 Rango edad embarazos

| Rango | Cantidad | % |
|--------------|-----------|-------|
| d de 15 a 19 | 18 | 22.5 |
| f de 20 a 24 | 29 | 36.25 |
| g de 25 a 29 | 17 | 21.25 |
| h de 30 a 34 | 12 | 15 |
| i de 35 a 39 | 4 | 5 |
| Total | 80 | |

P.19.1 Muertes durante el parto

| Respuesta | Cantidad | % |
|--------------|-------------|-------|
| Si | 2 | 0.03 |
| No | 7959 | 99.97 |
| Total | 7961 | |

P.22 Muertes de niños(a) menores de 5 años

| Respuesta | Cantidad | % |
|--------------|-----------|-------|
| Niños | 10 | 90.91 |
| Niñas | 2 | 18.18 |
| Total | 11 | |

P.23 Se manifestaron enfermedades

| Orden | Descripción | T. Manif | % | Hombres | % | Mujeres | % | Publica | % | Privada | % |
|-------|----------------------------------|----------|-------|---------|-------|---------|-------|---------|-------|---------|-------|
| 1 | Infecciones respiratorias agudas | 11704 | 56.57 | 5774 | 58 | 5930 | 55.23 | 10431 | 56.58 | 208 | 34.27 |
| 2 | Dengue Clásico | 325 | 1.57 | 174 | 1.75 | 151 | 1.41 | 293 | 1.59 | 17 | 2.8 |
| 3 | Paludismo | 46 | 0.22 | 25 | 0.25 | 21 | 0.2 | 44 | 0.24 | 1 | 0.16 |
| 4 | Dengue hemorrágico | 48 | 0.23 | 27 | 0.27 | 21 | 0.2 | 43 | 0.23 | 0 | 0 |
| 5 | Chagas | 11 | 0.05 | 5 | 0.05 | 6 | 0.06 | 10 | 0.05 | 0 | 0 |
| 6 | ZIKA | 513 | 2.48 | 244 | 2.45 | 269 | 2.51 | 447 | 2.42 | 24 | 3.95 |
| 7 | Chicunguya | 4718 | 22.8 | 2202 | 22.12 | 2516 | 23.44 | 4380 | 23.76 | 130 | 21.42 |

P.17.1 Cantidad de embarazadas

| Cantidad |
|----------|
| 79 |

P.20 Planifica con su pareja

| Respuesta | Cantidad | % |
|--------------|-------------|------|
| Si | 884 | 11.1 |
| No | 7077 | 88.9 |
| Total | 7961 | |

P.18 Donde nacio el último niño(a)

| Lugar | Cantidad | % |
|-----------------|------------|-------|
| Clinica Privada | 6 | 5.08 |
| Hospital | 111 | 94.07 |
| Otros | 1 | 0.85 |
| Total | 118 | |

P.21 Que tipo de metodo utiliza

| Orden | Descripción | Cantidad | % |
|--------------|--------------|------------|-------|
| 1 | Ritmo | 13 | 1.48 |
| 2 | DIU | 26 | 2.95 |
| 3 | Pastilla | 234 | 26.59 |
| 4 | Preservativo | 14 | 1.59 |
| 5 | Inyección | 423 | 48.07 |
| 6 | Operación | 144 | 16.36 |
| 7 | Implante | 26 | 2.95 |
| Total | | 880 | |

19. Hubo alguna muerte materna?

| Cuando | Cantidad |
|------------------|----------|
| Durante embarazo | 2 |
| Total | 2 |

P.21.1 Quien se opero

| Respuesta | Cantidad | % |
|--------------|------------|-----|
| Hombre | 0 | 0 |
| Mujer | 144 | 100 |
| Total | 144 | |

REPORTE - FRECUENCIA SIMPLE

Fecha Inicio:
Comunidad:

Fecha Final:

Departamento: 17 - VALLE

Municipio: 1709 - SAN LORENZO

P.23 Se manifestaron enfermedades

| Orden | Descripción | T. Manif | % | Hombres | % | Mujeres | % | Publica | % | Privada | % |
|--------------|-----------------------|--------------|------|-------------|------|--------------|------|--------------|------|------------|-------|
| 8 | Hipertension Arterial | 812 | 3.92 | 292 | 2.93 | 520 | 4.84 | 686 | 3.72 | 65 | 10.71 |
| 9 | Diabetes | 507 | 2.45 | 178 | 1.79 | 329 | 3.06 | 427 | 2.32 | 53 | 8.73 |
| 10 | Asma bronquial | 396 | 1.91 | 164 | 1.65 | 232 | 2.16 | 347 | 1.88 | 24 | 3.95 |
| 11 | Epilepsia | 20 | 0.1 | 13 | 0.13 | 7 | 0.07 | 15 | 0.08 | 4 | 0.66 |
| 12 | Neumonía | 55 | 0.27 | 27 | 0.27 | 28 | 0.26 | 48 | 0.26 | 7 | 1.15 |
| 13 | Consumo de alcohol | 140 | 0.68 | 132 | 1.33 | 8 | 0.07 | 58 | 0.31 | 0 | 0 |
| 14 | Consumo de drogas | 8 | 0.04 | 8 | 0.08 | 0 | 0 | 2 | 0.01 | 0 | 0 |
| 15 | Tuberculosis | 11 | 0.05 | 5 | 0.05 | 6 | 0.06 | 10 | 0.05 | 1 | 0.16 |
| 16 | Cáncer | 13 | 0.06 | 6 | 0.06 | 7 | 0.07 | 10 | 0.05 | 2 | 0.33 |
| 17 | Diarreas | 1008 | 4.87 | 512 | 5.14 | 496 | 4.62 | 889 | 4.82 | 45 | 7.41 |
| 18 | De la piel | 96 | 0.46 | 45 | 0.45 | 51 | 0.48 | 85 | 0.46 | 7 | 1.15 |
| 19 | Discapacidad | 260 | 1.26 | 122 | 1.23 | 138 | 1.29 | 212 | 1.15 | 19 | 3.13 |
| Total | | 20691 | | 9955 | | 10736 | | 18437 | | 607 | |

P.24 Personas Vacunadas

| Orden | Rango | T. Personas | % Total | Hombres | % | Mujeres | % | Con Vacuna | % | Sin Vacuna | % |
|--------------|-------------------|--------------|---------|--------------|-------|--------------|-------|--------------|-------|-------------|-------|
| 1 | Menores de 9 años | 5829 | 20.16 | 2912 | 21.29 | 2917 | 19.15 | 3397 | 12.84 | 2432 | 98.78 |
| 2 | De 10 a 19 años | 5517 | 19.08 | 2707 | 19.79 | 2810 | 18.44 | 5511 | 20.83 | 6 | 0.24 |
| 3 | De 20 a 64 años | 15604 | 53.97 | 7229 | 52.85 | 8375 | 54.97 | 15583 | 58.91 | 21 | 0.85 |
| 4 | De 65 años y mas | 1965 | 6.8 | 831 | 6.08 | 1134 | 7.44 | 1962 | 7.42 | 3 | 0.12 |
| Total | | 28915 | | 13679 | | 15236 | | 26453 | | 2462 | |

REPORTE - FRECUENCIA SIMPLE

Fecha Inicio:
Comunidad:

Fecha Final:

Departamento: 17 - VALLE

Municipio: 1709 - SAN LORENZO

=== C. Seguridad ===

| P.25 Casos de violencia | | | | P.26 Victima de violencia | | | | P.27 Que tan seguro estan | | | P.28 y 29 Participación | | |
|-------------------------|-------------|-------|------------|---------------------------|-------------|-------|------------|---------------------------|-------------|-------|-------------------------|------------|-------|
| Respuesta | Cantidad | % | Num. Casos | Respuesta | Cantidad | % | Num. Casos | Respuesta | Cantidad | % | Pregunta | Cantidad | % |
| SI | 36 | 0.45 | 54 | SI | 21 | 0.26 | 40 | Estan seguros | 7865 | 98.79 | Cantidad de Hombres | 57 | 42.86 |
| NO | 7925 | 99.55 | 0 | NO | 7940 | 99.74 | 0 | NO estan seguros | 96 | 1.21 | Cantidad de Mujeres | 76 | 57.14 |
| Total | 7961 | | | Total | 7961 | | | Total | 7961 | | Total | 133 | |

P.27.1 Motivos de inseguridad

| Orden | Robos | Maras | Drogas | Cantinas | Riñas | Violaciones |
|-------|-------|-------|--------|----------|-------|-------------|
| 1 | 23 | 7 | 18 | 6 | 6 | 1 |
| 2 | 5 | 16 | 5 | 5 | 2 | 1 |
| 3 | 7 | 6 | 11 | 4 | 4 | 0 |
| 4 | 4 | 2 | 5 | 11 | 5 | 1 |
| 5 | 1 | 3 | 3 | 5 | 14 | 0 |
| 6 | 0 | 1 | 0 | 2 | 0 | 22 |

Participaciones y Expectativas

| Rango de miembros | Cantidad |
|----------------------|------------|
| 1 Una mujer | 54 |
| 1 Un hombre | 42 |
| 2 Dos hombres | 12 |
| 2 Dos mujeres | 18 |
| 3 Mas de dos hombres | 3 |
| 3 Mas de dos mujeres | 4 |
| Total | 133 |

REPORTE - FRECUENCIA SIMPLE

Fecha Inicio:
Comunidad:

Fecha Final:

Departamento: 17 - VALLE

Municipio: 1709 - SAN LORENZO

=== E. Datos Servicios Publicos ===

P.30 Servicios públicos que reciben

| No. | Servicio | Total | Reciben | | | | Porcentajes | | | | | | | |
|-----|---------------------------------|-------|---------|-------|------|-------|-------------|---------|------|----|-------|-------|-------|------|
| | | | Si | % | No | % | Buena | Regular | Mala | ND | % B | % R | % M | % ND |
| 1 | Agua de pozo propio | 7962 | 173 | 2.17 | 7789 | 97.83 | 128 | 45 | 0 | 0 | 73.99 | 26.01 | 0 | 0 |
| 2 | Agua domiciliar de pozo comunal | 7962 | 431 | 5.41 | 7531 | 94.59 | 391 | 28 | 12 | 0 | 90.72 | 6.5 | 2.78 | 0 |
| 3 | Acarrea agua de rio o quebrada | 7962 | 48 | 0.6 | 7914 | 99.4 | | | | | | | | |
| 4 | Agua domiciliar por acueducto | 7962 | 6601 | 82.91 | 1361 | 17.09 | 5271 | 1005 | 308 | 17 | 79.85 | 15.22 | 4.67 | 0.26 |
| 5 | Agua llave pública / fuente | 7962 | 324 | 4.07 | 7638 | 95.93 | 218 | 97 | 9 | 0 | 67.28 | 29.94 | 2.78 | 0 |
| 6 | Reservorio de agua lluvia | 7962 | 26 | 0.33 | 7936 | 99.67 | 16 | 9 | 1 | | 61.54 | 34.62 | 0 | 3.85 |
| 7 | Inodoro o servicio sanitario | 7962 | 4961 | 62.31 | 3001 | 37.69 | 4243 | 679 | 27 | 12 | 85.53 | 13.69 | 0.54 | 0.24 |
| 8 | Letrina de fosa simple | 7962 | 589 | 7.4 | 7373 | 92.6 | 409 | 145 | 24 | 11 | 69.44 | 24.62 | 4.07 | 1.87 |
| 9 | Letrina de fosa séptica | 7962 | 1033 | 12.97 | 6929 | 87.03 | 728 | 277 | 20 | 8 | 70.47 | 26.82 | 1.94 | 0.77 |
| 10 | Usa letrina | 7962 | 1428 | 17.94 | 6534 | 82.06 | | | | | | | | |
| 11 | Recolección de basura | 7962 | 2890 | 36.3 | 5072 | 63.7 | | | | | | | | |
| 12 | Aseo de calles | 7962 | 1338 | 16.8 | 6624 | 83.2 | | | | | | | | |
| 13 | Energía eléctrica domiciliar | 7962 | 6830 | 85.78 | 1132 | 14.22 | 5452 | 1068 | 257 | 53 | 79.82 | 15.64 | 3.76 | 0.78 |
| 14 | Teléfono (HONDUTEL) | 7962 | 996 | 12.51 | 6966 | 87.49 | | | | | | | | |
| 15 | Teléfono (Celular móvil o fijo) | 7962 | 3967 | 49.82 | 3995 | 50.18 | | | | | | | | |
| 16 | Alumbrado público | 7962 | 6176 | 77.57 | 1786 | 22.43 | 4257 | 1449 | 412 | 58 | 68.93 | 23.46 | 6.67 | 0.94 |
| 17 | Mantenimiento de calles | 7962 | 1338 | 16.8 | 6624 | 83.2 | 679 | 389 | 259 | 11 | 50.75 | 29.07 | 19.36 | 0.82 |

Disposición de escretas: Total: 6583 - Porcentaje: 82.68

REPORTE - FRECUENCIA SIMPLE

Fecha Inicio:
Comunidad:

Fecha Final:

Departamento: 17 - VALLE

Municipio: 1709 - SAN LORENZO

P.30.1 Dias de la semana que reciben el servicio

| Dias | Pozo P. | % | Pozo C. | % | Agua Rio | % | Acued. | % | LLave P. | % | Reser. | % | Recol. | % | Aseo C. | % |
|--------------|------------|-------|------------|-------|-----------|-------|-------------|-------|------------|-------|-----------|-------|-------------|-------|-------------|-------|
| 0 | 8 | 4.62 | 21 | 4.87 | 5 | 10.42 | 278 | 4.21 | 14 | 4.32 | 14 | 53.85 | 394 | 13.63 | 248 | 18.54 |
| 1 | 2 | 1.16 | 5 | 1.16 | 1 | 2.08 | 244 | 3.7 | 18 | 5.56 | 3 | 11.54 | 833 | 28.82 | 327 | 24.44 |
| 2 | 86 | 49.71 | 238 | 55.22 | 12 | 25 | 5422 | 82.14 | 190 | 58.64 | 5 | 19.23 | 1596 | 55.22 | 645 | 48.21 |
| 3 | 14 | 8.09 | 64 | 14.85 | 10 | 20.83 | 354 | 5.36 | 50 | 15.43 | 2 | 7.69 | 30 | 1.04 | 21 | 1.57 |
| 4 | 8 | 4.62 | 86 | 19.95 | 8 | 16.67 | 105 | 1.59 | 14 | 4.32 | 1 | 3.85 | 4 | 0.14 | 4 | 0.3 |
| 5 | 27 | 15.61 | 4 | 0.93 | 8 | 16.67 | 52 | 0.79 | 9 | 2.78 | 1 | 3.85 | 21 | 0.73 | 51 | 3.81 |
| 6 | 0 | 0 | 4 | 0.93 | 1 | 2.08 | 12 | 0.18 | 2 | 0.62 | 0 | 0 | 3 | 0.1 | 7 | 0.52 |
| 7 | 28 | 16.18 | 9 | 2.09 | 3 | 6.25 | 134 | 2.03 | 27 | 8.33 | 0 | 0 | 9 | 0.31 | 35 | 2.62 |
| Total | 173 | | 431 | | 48 | | 6601 | | 324 | | 26 | | 2890 | | 1338 | |

REPORTE - FRECUENCIA SIMPLE

Fecha Inicio:
Comunidad:

Fecha Final:

Departamento: 17 - VALLE

Municipio: 1709 - SAN LORENZO

=== F. Seguridad Alimentaria ===

| P.31 Trabajan la tierra | | | P.31.1 Trabajan la tierra sexo | | | P.31.2 Personas que trabajan la tierra | | | P.32 Tipo de tenencia de la tierra | | |
|-------------------------|-------------|-------|--------------------------------|------------|------|--|------------|-------|------------------------------------|-------------|-------|
| Respuesta | Cantidad | % | Sexo | Cantidad | % | Numero | Cantidad | % | Tipo | Cantidad | % |
| SI | 269 | 3.38 | Hombres | 310 | 98.1 | 1 | 249 | 92.57 | Propia pagada | 2214 | 27.81 |
| NO | 7692 | 96.62 | Mujeres | 6 | 1.9 | 2 | 14 | 5.2 | Propia pagando | 123 | 1.55 |
| Total | 7961 | | Total | 316 | | 3 | 4 | 1.49 | Alquilada | 402 | 5.05 |
| | | | | | | 6 | 1 | 0.37 | Prestada | 221 | 2.78 |
| | | | | | | 21 | 1 | 0.37 | En litigio | 5 | 0.06 |
| | | | | | | Total | 316 | | Comunal | 3 | 0.04 |
| | | | | | | | | | No tiene | 4993 | 62.72 |
| | | | | | | | | | Total | 7961 | |

| P.32.1 Tipo Dominio | | | P.33 Producen alimentos en la familia | | | P.34 Producen para autoconsumo | | | P.37 Obtiene excedentes para la venta | | |
|---------------------|-------------|-------|---------------------------------------|-------------|-------|--------------------------------|------------|-------|---------------------------------------|------------|-------|
| Tipo | Cantidad | % | Respuesta | Cantidad | % | Respuesta | Cantidad | % | Respuesta | Cantidad | % |
| Pleno | 2049 | 92.55 | SI | 307 | 3.86 | SI | 281 | 91.53 | SI | 36 | 11.73 |
| Util | 165 | 7.45 | NO | 7654 | 96.14 | NO | 26 | 8.47 | NO | 271 | 88.27 |
| Total | 2214 | | Total | 7961 | | Total | 307 | | Total | 307 | |

P.35 Que se sembro y cuanto se produjo durante el año pasado.

| | Maiz | Frijol | Maicillo | Café | Caña | Otro |
|-----------|------|--------|----------|------|------|------|
| Quintales | 3055 | 40 | 38 | 9 | 0 | 0 |
| Tareas | 375 | 5 | 2 | 0 | 0 | 1 |

P.36 Área en tareas con sistema de riego

| | Goteo | Aspersión | Ninguno | Otro |
|--------|-------|-----------|---------|------|
| Tareas | 10 | 2 | 25 | 117 |

| P.38 Huertos familiares | | | P.39 Tienen animales domesticos | | | P.39.1 Cantidad de animales domesticos | | | |
|-------------------------|-------------|-------|---------------------------------|-------------|-------|--|----------|---------|-------|
| Respuesta | Cantidad | % | Respuesta | Cantidad | % | Tipo | Cantidad | Hogares | % |
| Si | 115 | 1.44 | Si | 3428 | 43.06 | Aves | 18348 | 1748 | 50.99 |
| No | 7846 | 98.56 | No | 4533 | 56.94 | Bovino | 580 | 62 | 1.81 |
| Total | 7961 | | Total | 7961 | | Caprino | 107 | 15 | 0.44 |
| | | | | | | Equino | 146 | 80 | 2.33 |
| | | | | | | Porcino | 1041 | 328 | 9.57 |
| | | | | | | Piscicultura | 30 | 8 | 0.23 |
| | | | | | | Apicultura | 46 | 4 | 0.12 |
| | | | | | | Domésticos | 5470 | 2785 | 81.24 |

REPORTE - FRECUENCIA SIMPLE

Fecha Inicio:
Comunidad:

Fecha Final:

Departamento: 17 - VALLE

Municipio: 1709 - SAN LORENZO

=== G. Datos de Educación ===

P.40 Nivel de Educación por Sexo en edad de estudiar

| Nivel E. | Cantidad | % Total | Cant. Hombres | (%) | Cant. Mujeres | (%) |
|--------------|--------------|---------|---------------|-------|---------------|-------|
| PE | 587 | 5.42 | 300 | 5.65 | 287 | 5.21 |
| 1 | 623 | 5.76 | 339 | 6.39 | 284 | 5.15 |
| 2 | 563 | 5.2 | 267 | 5.03 | 296 | 5.37 |
| 3 | 613 | 5.66 | 316 | 5.95 | 297 | 5.39 |
| 4 | 662 | 6.12 | 338 | 6.37 | 324 | 5.88 |
| 5 | 699 | 6.46 | 343 | 6.46 | 356 | 6.46 |
| 6 | 1991 | 18.4 | 1046 | 19.7 | 945 | 17.14 |
| B | 2672 | 24.69 | 1290 | 24.3 | 1382 | 25.07 |
| D | 2050 | 18.94 | 919 | 17.31 | 1131 | 20.52 |
| U | 361 | 3.34 | 151 | 2.84 | 210 | 3.81 |
| Total | 10821 | | 5309 | | 5512 | |

P.40.1 Personas Estudiando - Estudian

| Nivel E. | Estudia | (%) | Estudian H | Estudian M |
|--------------|-------------|-------|-------------|-------------|
| PE | 536 | 7.57 | 275 | 261 |
| 1 | 580 | 8.19 | 309 | 271 |
| 2 | 520 | 7.35 | 247 | 273 |
| 3 | 543 | 7.67 | 278 | 265 |
| 4 | 597 | 8.43 | 298 | 299 |
| 5 | 591 | 8.35 | 288 | 303 |
| 6 | 690 | 9.75 | 345 | 345 |
| B | 1693 | 23.92 | 826 | 867 |
| D | 1030 | 14.55 | 452 | 578 |
| U | 298 | 4.21 | 131 | 167 |
| Total | 7078 | | 3449 | 3629 |

REPORTE - FRECUENCIA SIMPLE

Fecha Inicio:
Comunidad:

Fecha Final:

Departamento: 17 - VALLE

Municipio: 1709 - SAN LORENZO

P.40.2 Personas Estudiando - NO Estudian

| Nivel E. | NO Estudia | (%) | No estudian H | No estudian M |
|--------------|-------------|-------|---------------|---------------|
| PE | 51 | 1.36 | 25 | 26 |
| 1 | 43 | 1.15 | 30 | 13 |
| 2 | 43 | 1.15 | 20 | 23 |
| 3 | 70 | 1.87 | 38 | 32 |
| 4 | 65 | 1.74 | 40 | 25 |
| 5 | 108 | 2.89 | 55 | 53 |
| 6 | 1301 | 34.76 | 701 | 600 |
| B | 979 | 26.16 | 464 | 515 |
| D | 1020 | 27.25 | 467 | 553 |
| U | 63 | 1.68 | 20 | 43 |
| Total | 3743 | | 1860 | 1883 |

P.40.2 Educación por rango de edad y sexo en edad de estudiar

| Rango | Cantidad | % | Cant. Hombres | % | Cant. Mujeres | % |
|--------------------|--------------|-------|---------------|-------|---------------|-------|
| 2. de 5 a 6 años | 1138 | 10.52 | 585 | 11.02 | 553 | 10.03 |
| 3. de 7 a 12 años | 3315 | 30.63 | 1672 | 31.49 | 1643 | 29.81 |
| 4. de 13 a 15 años | 1588 | 14.68 | 785 | 14.79 | 803 | 14.57 |
| 5. de 16 a 18 años | 1812 | 16.75 | 852 | 16.05 | 960 | 17.42 |
| 6. de 19 a 23 años | 2966 | 27.41 | 1414 | 26.63 | 1552 | 28.16 |
| 9. de 41 a 50 años | 2 | 0.02 | 1 | 0.02 | 1 | 0.02 |
| Total | 10821 | | 5309 | | 5512 | |

P.40.3 Educación por rango de edad y sexo estudian --

| Rango | Hombres | % | Mujeres | % |
|--------------------|-------------|-------|-------------|-------|
| 2. de 5 a 6 años | 558 | 16.18 | 532 | 14.66 |
| 3. de 7 a 12 años | 1611 | 46.71 | 1605 | 44.23 |
| 4. de 13 a 15 años | 612 | 17.74 | 650 | 17.91 |
| 5. de 16 a 18 años | 429 | 12.44 | 526 | 14.49 |
| 6. de 19 a 23 años | 239 | 6.93 | 316 | 8.71 |
| 9. de 41 a 50 años | 0 | 0 | 0 | 0 |
| Total | 3449 | | 3629 | |

P.40.4 Educación por rango de edad y sexo NO estudian

| Rango | Hombres | % | Mujeres | % |
|--------------------|-------------|-------|-------------|-------|
| 2. de 5 a 6 años | 27 | 1.45 | 21 | 1.12 |
| 3. de 7 a 12 años | 61 | 3.28 | 38 | 2.02 |
| 4. de 13 a 15 años | 173 | 9.3 | 153 | 8.13 |
| 5. de 16 a 18 años | 423 | 22.74 | 434 | 23.05 |
| 6. de 19 a 23 años | 1175 | 63.17 | 1236 | 65.64 |
| 9. de 41 a 50 años | 1 | 0.05 | 1 | 0.05 |
| Total | 1860 | | 1883 | |

REPORTE - FRECUENCIA SIMPLE

Fecha Inicio:
Comunidad:

Fecha Final:

Departamento: 17 - VALLE

Municipio: 1709 - SAN LORENZO

P.40.5 Estudiantes fuera de edad para estudiar segun el grado

| Grado | Cantidad | % Total | Hombres | Mujeres |
|--------------|-------------|---------|------------|-------------|
| 1 | 6 | 0.33 | 1 | 5 |
| 2 | 12 | 0.66 | 8 | 4 |
| 3 | 11 | 0.60 | 6 | 5 |
| 4 | 16 | 0.87 | 8 | 8 |
| 5 | 14 | 0.77 | 10 | 4 |
| 6 | 21 | 1.15 | 11 | 10 |
| 7 | 77 | 4.21 | 42 | 35 |
| 8 | 573 | 31.33 | 266 | 307 |
| 9 | 806 | 44.07 | 345 | 461 |
| 10 | 293 | 16.02 | 130 | 163 |
| Total | 1829 | | 827 | 1002 |

P.40.6 Estudiantes fuera de edad para estudiar por rango edad

| Rango | Cantidad | % Total | Hombres | % | Mujeres | % |
|--------------------|-------------|---------|------------|-------|-------------|-------|
| 3. de 7 a 12 años | 27 | 1.48 | 18 | 2.18 | 9 | 0.90 |
| 4. de 13 a 15 años | 293 | 16.02 | 141 | 17.05 | 152 | 15.17 |
| 5. de 16 a 18 años | 954 | 52.16 | 429 | 51.87 | 525 | 52.40 |
| 6. de 19 a 23 años | 555 | 30.34 | 239 | 28.90 | 316 | 31.54 |
| Total | 1829 | | 827 | | 1002 | |

REPORTE - FRECUENCIA SIMPLE

Fecha Inicio:
Comunidad:

Fecha Final:

Departamento: 17 - VALLE

Municipio: 1709 - SAN LORENZO

=== H. Datos Fuerza de Trabajo e Ingresos ===

P.41 Fuerza de ingresos por rango de edad

| Rango edad | Cantidad | % | Cant. Hombres | % | Cant. Mujeres | % |
|---------------------|--------------|-------|---------------|-------|---------------|-------|
| c. de 7 a 12 años | 1571 | 6.81 | 800 | 7.44 | 771 | 6.26 |
| d. de 13 a 15 años | 1588 | 6.89 | 785 | 7.3 | 803 | 6.52 |
| e. de 16 a 18 años | 1813 | 7.86 | 853 | 7.94 | 960 | 7.8 |
| f. de 19 a 23 años | 2972 | 12.89 | 1416 | 13.18 | 1556 | 12.64 |
| g. de 24 a 30 años | 3872 | 16.79 | 1888 | 17.57 | 1984 | 16.12 |
| h. de 31 a 40 años | 3896 | 16.9 | 1765 | 16.42 | 2131 | 17.31 |
| i. de 41 a 50 años | 2711 | 11.76 | 1222 | 11.37 | 1489 | 12.1 |
| j. de 51 a 64 años | 2673 | 11.59 | 1187 | 11.04 | 1486 | 12.07 |
| k. de 65 años y mas | 1961 | 8.51 | 831 | 7.73 | 1130 | 9.18 |
| Total | 23057 | | 10747 | | 12310 | |

P.41.1 Rango de ingresos (sin remesas)

| Rango ingresos | Cantidad Total | % | Cantidad Hombres | % | Cantidad Mujeres | % |
|------------------|----------------|-------|------------------|-------|------------------|-------|
| a. < 1000 | 518 | 4.67 | 270 | 3.86 | 248 | 6.05 |
| b. 1001 - 2000 | 1337 | 12.05 | 763 | 10.91 | 574 | 14 |
| c. 2001 - 4000 | 3404 | 30.68 | 2118 | 30.28 | 1286 | 31.37 |
| d. 4001 - 8000 | 4166 | 37.55 | 2801 | 40.05 | 1365 | 33.29 |
| e. 8001 - 12000 | 1229 | 11.08 | 776 | 11.1 | 453 | 11.05 |
| f. 12001 - 20000 | 347 | 3.13 | 208 | 2.97 | 139 | 3.39 |
| g. 20001 - 30000 | 67 | 0.6 | 40 | 0.57 | 27 | 0.66 |
| h. 30001 - 50000 | 18 | 0.16 | 13 | 0.19 | 5 | 0.12 |
| i. 50001 - y mas | 8 | 0.07 | 5 | 0.07 | 3 | 0.07 |
| Total | 11094 | | 6994 | | 4100 | |

P.42 Ocupaciones

| Respuesta | Cantidad | % |
|---------------|-------------|-------|
| Empleados | 4957 | 62.27 |
| Cuenta Propia | 1722 | 21.63 |
| NC | 1282 | 16.1 |
| Total | 7961 | |

P.43 Sectores de Empleo

| Respuesta | Cantidad | % |
|--------------|-------------|-------|
| Comercial | 139 | 1.75 |
| Industrial | 477 | 5.99 |
| Servicios | 4341 | 54.53 |
| NC | 3004 | 37.73 |
| Total | 7961 | |

P.44 Sectores de Cuenta Propia

| Respuesta | Cantidad | % |
|--------------|-------------|-------|
| Primario | 885 | 11.12 |
| Secundario | 208 | 2.61 |
| Terciario | 629 | 7.9 |
| NC | 6239 | 78.37 |
| Total | 7961 | |

REPORTE - FRECUENCIA SIMPLE

Fecha Inicio:
Comunidad:

Fecha Final:

Departamento: 17 - VALLE

Municipio: 1709 - SAN LORENZO

P.45 Genera Empleo en el sector

| Respuesta | Cantidad | % |
|--------------|-------------|-------|
| Si | 97 | 1.22 |
| No | 1625 | 20.41 |
| NC | 6239 | 78.37 |
| Total | 7961 | |

P.46 Cuanto Empleo Genera el Sector

| Rango | Cantidad | % |
|--------------|------------|------|
| 1 a 5 | 211 | 2.65 |
| 6 a 10 | 77 | 0.97 |
| 11 a 15 | 44 | 0.55 |
| 16 a 20 | 33 | 0.41 |
| Total | 365 | |

P.47 Miembros de organizaciones

| Respuesta | Cantidad | % |
|--------------|-------------|-------|
| Si | 2 | 0.03 |
| No | 1623 | 20.39 |
| NC | 6336 | 79.59 |
| Total | 7961 | |

P.48 Instituciones de apoyo al sector

P.49 Prestamos en la Familia

| Respuesta | Cantidad | % |
|--------------|-------------|-------|
| SI | 519 | 6.52 |
| NO | 7442 | 93.48 |
| Total | 7961 | |

P.49.1 Prestamo por sexo

| Sexo | Cantidad | % |
|--------------|------------|-------|
| H | 230 | 44.32 |
| M | 289 | 55.68 |
| Total | 519 | |

P.50 Reciben Remesas

| Respuesta | Cantidad | % |
|--------------|-------------|------|
| NO | 6393 | 80.3 |
| SI | 1568 | 19.7 |
| Total | 7961 | |

P.50.1 Rango de ingreso por Remesas

| Rango | Cantidad | % |
|-------------------|-------------|-------|
| a. 0.01 - 1000.00 | 154 | 9.82 |
| b. 1001 - 2000 | 461 | 29.4 |
| c. 2000.01 y mas | 938 | 59.82 |
| d. sin ingreso | 15 | 0.96 |
| Total | 1568 | |

P.51 Rango ingreso familiar

| Rango | Cantidad | % |
|------------------|-------------|-------|
| a. < 1000 | 337 | 4.23 |
| b. 1001 - 2000 | 493 | 6.19 |
| c. 2001 - 4000 | 1627 | 20.44 |
| d. 4001 - 8000 | 2720 | 34.17 |
| e. 8001 - 12000 | 1440 | 18.09 |
| f. 12001 - 20000 | 923 | 11.59 |
| g. 20001 - 30000 | 273 | 3.43 |
| h. 30001 - 50000 | 111 | 1.39 |
| i. 50001 - y mas | 37 | 0.46 |
| Total | 7961 | |

P.52 Ingreso ajusta para

| Tiempos | Cantidad | % |
|--------------|-------------|-------|
| Tres tiempos | 7553 | 94.88 |
| Dos tiempos | 367 | 4.61 |
| Un tiempo | 41 | 0.52 |
| Total | 7961 | |

REPORTE - FRECUENCIA SIMPLE

Fecha Inicio:
Comunidad:

Fecha Final:

Departamento: 17 - VALLE

Municipio: 1709 - SAN LORENZO

Fuerza de trabajo por sexo

| Sexo | Cantidad | % |
|--------------|--------------|-------|
| Masculino | 10747 | 46.61 |
| Femenino | 12310 | 53.39 |
| Total | 23057 | |

Fuerza de trabajo que trabajan

| Respuesta | Cantidad | % |
|--------------|--------------|-------|
| NO | 11961 | 51.88 |
| SI | 11094 | 48.12 |
| | 2 | 0.01 |
| Total | 23057 | |

Fuerza de trabajo estado civil

| Estado civil | Cantidad | % |
|---------------|--------------|-------|
| Soltero | 13281 | 57.6 |
| Casado | 3918 | 16.99 |
| Divorciado | 61 | 0.26 |
| Union Libre | 5795 | 25.13 |
| Sin respuesta | 2 | 0.01 |
| Total | 23057 | |

Personas con ingreso por genero

| Genero | Cantidad | Promedio ingreso | % |
|--------------|--------------|------------------|-------|
| Hombres | 6994 | 5708.81 | 63.04 |
| Mujeres | 4100 | 5328.98 | 36.96 |
| Total | 11094 | | |

Fuerza de trabajo Emergente

| Hombres | Mujeres | Total |
|---------|---------|-------|
| 103 | 109 | 212 |

Listado de profesiones

| Profesion | Cantidad | % |
|--------------------|----------|-------|
| Ama de Casa | 5306 | 23.01 |
| Estudiante | 4078 | 17.69 |
| No Definido | 1854 | 8.04 |
| Empacador | 1333 | 5.78 |
| Comerciante | 1152 | 5 |
| Albañil | 996 | 4.32 |
| No trabaja | 963 | 4.18 |
| Perito Mercantil | 763 | 3.31 |
| Agricultor | 610 | 2.65 |
| Jornalero | 602 | 2.61 |
| Comerciante menor | 491 | 2.13 |
| pescador | 353 | 1.53 |
| Empleada Doméstica | 303 | 1.31 |
| Motorista | 211 | 0.92 |
| Mecánico | 192 | 0.83 |
| Ayudante albañil | 165 | 0.72 |
| Salinero | 157 | 0.68 |
| Chofer | 150 | 0.65 |

REPORTE - FRECUENCIA SIMPLE

Fecha Inicio:
Comunidad:

Fecha Final:

Departamento: 17 - VALLE

Municipio: 1709 - SAN LORENZO

| | | |
|--------------------------|-----|------|
| Dependiente | 139 | 0.6 |
| Vigilante | 139 | 0.6 |
| Maestro Primaria | 127 | 0.55 |
| Oficios Domésticos | 124 | 0.54 |
| Soldador | 115 | 0.5 |
| Labrador-Agricultor | 105 | 0.46 |
| Vendedor ambulante | 104 | 0.45 |
| Enfermera | 102 | 0.44 |
| Carpintero | 100 | 0.43 |
| Bachiller Ciencias | 99 | 0.43 |
| Tortillero | 99 | 0.43 |
| Empleado Administrativo | 94 | 0.41 |
| Electricista | 91 | 0.39 |
| Empleados | 90 | 0.39 |
| Bachiller Admon Empresas | 89 | 0.39 |
| Guardia de Seguridad | 82 | 0.36 |
| Estilista | 63 | 0.27 |
| Maestra | 62 | 0.27 |
| Policía | 54 | 0.23 |
| Maestro Preescolar | 53 | 0.23 |
| Lic. Admon de Empresas | 45 | 0.2 |
| Maestro Secundaria | 41 | 0.18 |
| ESTUDIANTE RETIRADO | 39 | 0.17 |
| guardia de seguridad | 38 | 0.16 |
| Ingeniería Industrial | 36 | 0.16 |
| Cocinera | 36 | 0.16 |
| Discapacitado | 35 | 0.15 |
| Contador Público | 34 | 0.15 |
| Sastre | 33 | 0.14 |
| pulperia | 32 | 0.14 |
| Bachiller computación | 30 | 0.13 |
| PINTOR | 30 | 0.13 |
| Comerciante mayor | 29 | 0.13 |
| OBRERO | 29 | 0.13 |

REPORTE - FRECUENCIA SIMPLE

Fecha Inicio:
Comunidad:

Fecha Final:

Departamento: 17 - VALLE

Municipio: 1709 - SAN LORENZO

| | | |
|------------------------------------|----|------|
| Militar | 28 | 0.12 |
| Secretaria | 28 | 0.12 |
| Empleado publico | 25 | 0.11 |
| Lic. Educación | 24 | 0.1 |
| Barbero | 22 | 0.1 |
| Ladrillero | 22 | 0.1 |
| Cobrador de bus | 21 | 0.09 |
| Ganadero | 20 | 0.09 |
| Ing. Civil | 20 | 0.09 |
| Cajera | 19 | 0.08 |
| Maestro | 19 | 0.08 |
| Abogado | 18 | 0.08 |
| Militar de rango | 16 | 0.07 |
| Ingeniería Agronómica | 16 | 0.07 |
| Lavadores/Planchadores | 16 | 0.07 |
| Campesino | 15 | 0.07 |
| Niñera | 15 | 0.07 |
| Bach. en Electricidad | 14 | 0.06 |
| Fontanero | 14 | 0.06 |
| Panadero | 13 | 0.06 |
| Repostería | 12 | 0.05 |
| Administrador | 12 | 0.05 |
| Pintor edificios | 12 | 0.05 |
| Mesero | 12 | 0.05 |
| Pastor Evangélico | 11 | 0.05 |
| Bachiller en Salud | 11 | 0.05 |
| Bachiller en Mercadotecnia | 11 | 0.05 |
| Costurera | 11 | 0.05 |
| Modista | 11 | 0.05 |
| Lic. Educación Básica | 11 | 0.05 |
| Jubilado | 11 | 0.05 |
| Técnico Computación | 9 | 0.04 |
| Lic. En Administración de Empresas | 9 | 0.04 |
| Apicultor | 8 | 0.03 |

REPORTE - FRECUENCIA SIMPLE

Fecha Inicio:
Comunidad:

Fecha Final:

Departamento: 17 - VALLE

Municipio: 1709 - SAN LORENZO

| | | |
|--------------------------------------|---|------|
| Laboratorista | 8 | 0.03 |
| Ing. En sistemas | 8 | 0.03 |
| Agente Aduanero | 8 | 0.03 |
| Técnico en Electrónica | 8 | 0.03 |
| Ebanista | 8 | 0.03 |
| Repartidores | 8 | 0.03 |
| Alfarero | 7 | 0.03 |
| 1 B. T. P. | 7 | 0.03 |
| Tejera | 7 | 0.03 |
| Transportista | 7 | 0.03 |
| Carniceros | 7 | 0.03 |
| Médico General | 7 | 0.03 |
| Ingeniería en Computación | 7 | 0.03 |
| Ing. Industrial | 7 | 0.03 |
| Aseadora | 7 | 0.03 |
| Ayudante de Bus | 6 | 0.03 |
| Impulsadora | 6 | 0.03 |
| Herrero | 6 | 0.03 |
| Doctor en Medicina General y Cirugia | 6 | 0.03 |
| Lic. Pedagogía | 6 | 0.03 |
| Servidor Publico | 6 | 0.03 |
| Tractorista | 6 | 0.03 |
| TEC EN REPARACION | 5 | 0.02 |
| Supervisor de máquina | 5 | 0.02 |
| Pintor Vehículos | 5 | 0.02 |
| Bloquero | 5 | 0.02 |
| Sastra | 5 | 0.02 |
| Conserje | 5 | 0.02 |
| Jubilados | 5 | 0.02 |
| Músico | 5 | 0.02 |
| Medico Especialista | 4 | 0.02 |
| Licenciatura en Administración | 4 | 0.02 |
| Promotor | 4 | 0.02 |
| Microbiologa | 4 | 0.02 |

REPORTE - FRECUENCIA SIMPLE

Fecha Inicio:
Comunidad:

Fecha Final:

Departamento: 17 - VALLE

Municipio: 1709 - SAN LORENZO

| | | |
|---|---|------|
| Bachiller en Finanzas | 4 | 0.02 |
| Jefe de Seguridad | 4 | 0.02 |
| Licenciatura en Enfermería (Título Intermedio de Enfermera/o Un | 4 | 0.02 |
| Empleado de Seguridad | 4 | 0.02 |
| Asesor de Venta | 4 | 0.02 |
| Despachador | 4 | 0.02 |
| Dependientes | 4 | 0.02 |
| Licenciatura en Ciencias de la Educación | 4 | 0.02 |
| bombero | 3 | 0.01 |
| Pintor de rótulos | 3 | 0.01 |
| Caficultor | 3 | 0.01 |
| Promotor Social | 3 | 0.01 |
| Tapicero | 3 | 0.01 |
| Cocinero | 3 | 0.01 |
| Tecnico en Refrigeracion | 3 | 0.01 |
| Educación Básica Completo | 3 | 0.01 |
| EDUCACIÓN PRIMARIA INCOMPLETA | 3 | 0.01 |
| Espumillero | 3 | 0.01 |
| FARMACEUTICO | 3 | 0.01 |
| Arquitecto | 3 | 0.01 |
| Artista | 3 | 0.01 |
| Ingeniería en Informática | 3 | 0.01 |
| Agrónomo | 3 | 0.01 |
| Lic. Mercadotecnia | 3 | 0.01 |
| Bachiller Tecnico en Mecánica Automotriz | 3 | 0.01 |
| Marinero | 3 | 0.01 |
| Bach. Técnico Estructuramecánica | 3 | 0.01 |
| Operario de Maquila | 3 | 0.01 |
| Lic. Salud | 2 | 0.01 |
| Bach. Hotelería y Turismo | 2 | 0.01 |
| Promotor de titulación | 2 | 0.01 |
| Locutor de Radio | 2 | 0.01 |
| Licenciatura en Medicina General | 2 | 0.01 |
| Ayudante Carpintero | 2 | 0.01 |

REPORTE - FRECUENCIA SIMPLE

Fecha Inicio:
Comunidad:

Fecha Final:

Departamento: 17 - VALLE

Municipio: 1709 - SAN LORENZO

| | | |
|---|---|------|
| Licenciatura en Ciencias Biológicas | 2 | 0.01 |
| Auditor de Calidad | 2 | 0.01 |
| Lic. Derecho | 2 | 0.01 |
| Bach. Técnico Agrónomo | 2 | 0.01 |
| Periodista | 2 | 0.01 |
| Jardinero | 2 | 0.01 |
| Mecánico Industrial | 2 | 0.01 |
| Ingeniería Electrónica | 2 | 0.01 |
| Arreglador de puro mesera | 2 | 0.01 |
| Gerente | 2 | 0.01 |
| Fotografo | 2 | 0.01 |
| Enfermero | 2 | 0.01 |
| Alcalde Municipal | 2 | 0.01 |
| Op. Maquinaria pesada | 2 | 0.01 |
| Contratista | 2 | 0.01 |
| Veterinario(a) | 2 | 0.01 |
| Vendedor de Comida | 2 | 0.01 |
| Tipógrafo | 2 | 0.01 |
| Técnico Industrial | 2 | 0.01 |
| Tec.en refrigeracion | 2 | 0.01 |
| Talabartero | 2 | 0.01 |
| Sacerdote | 2 | 0.01 |
| Bachillerato por Madurez | 2 | 0.01 |
| Licenciatura en Trabajo Social | 2 | 0.01 |
| Cargadores | 2 | 0.01 |
| Licenciatura en Psicología | 2 | 0.01 |
| Licenciatura en Periodismo (Título Intermedio de Periodista Uni | 2 | 0.01 |
| Zapatero | 1 | 0 |
| Acerrador | 1 | 0 |
| Agente Postal | 1 | 0 |
| Animador de eventos (DJ) | 1 | 0 |
| Artesano | 1 | 0 |
| Asesor Comercial | 1 | 0 |

REPORTE - FRECUENCIA SIMPLE

Fecha Inicio:
Comunidad:

Fecha Final:

Departamento: 17 - VALLE

Municipio: 1709 - SAN LORENZO

| | | |
|---|---|---|
| Avicola | 1 | 0 |
| Bachiller Agricola | 1 | 0 |
| Costurador de Zapatos | 1 | 0 |
| Dentista | 1 | 0 |
| EDUCACIÓN BÁSICA COMPLETO | 1 | 0 |
| EMPLEADO ADACOL | 1 | 0 |
| Especial | 1 | 0 |
| Facilitador Plan Internacional | 1 | 0 |
| GRANJERO | 1 | 0 |
| I.H.S.S. | 1 | 0 |
| ingeniera electrica | 1 | 0 |
| Ingeniería en Alimentos | 1 | 0 |
| Jefe de UMA | 1 | 0 |
| Juez de Paz | 1 | 0 |
| Lavandera | 1 | 0 |
| Lic. en Arquitectura | 1 | 0 |
| Licenciatura en Ciencias de la Computación (Título Intermedio d | 1 | 0 |
| Licenciatura en Ciencias Matemáticas | 1 | 0 |
| Licenciatura en Física (Título Intermedio de Auxiliar en Física | 1 | 0 |
| Licenciatura en Hotelería | 1 | 0 |
| Licenciatura en Matemática Aplicada | 1 | 0 |
| Licenciatura en Nutrición | 1 | 0 |
| Licenciatura en Turismo | 1 | 0 |
| Lic. en Ciencias Naturales | 1 | 0 |
| Lic. en Contaduría | 1 | 0 |
| Lic. En Derechos Humanos | 1 | 0 |
| Lic. en Español | 1 | 0 |
| Lic. Idiomas | 1 | 0 |
| Lic. Psicología | 1 | 0 |
| Lic. Sociales | 1 | 0 |
| Llantero | 1 | 0 |
| Maestro Universitario | 1 | 0 |
| MISCELANEOS | 1 | 0 |
| odontologo | 1 | 0 |

REPORTE - FRECUENCIA SIMPLE

Fecha Inicio: Fecha Final: Departamento: 17 - VALLE Municipio: 1709 - SAN LORENZO
 Comunidad:

| | | |
|--|--------------|---|
| Operario de Bodega | 1 | 0 |
| Ordeñador | 1 | 0 |
| Policía Municipal | 1 | 0 |
| Profesorado en Ciencias de la Educación | 1 | 0 |
| Profesorado en Psicología | 1 | 0 |
| Restista | 1 | 0 |
| Secretaria Computación | 1 | 0 |
| SECUNDARIA COMPLETA | 1 | 0 |
| SECUNDARIA INCOMPLETA | 1 | 0 |
| Tecnicatura Universitaria en Electrónica | 1 | 0 |
| Técnico Agropecuaria | 1 | 0 |
| Técnico en Radiología | 1 | 0 |
| tienda | 1 | 0 |
| Total | 23055 | |

Listado de ocupaciones

| Ocupacion | Cantidad | % |
|--------------------|----------|-------|
| Ama de Casa | 5429 | 23.55 |
| Estudiante | 4050 | 17.57 |
| No Definido | 1757 | 7.62 |
| Comerciante menor | 1684 | 7.3 |
| Empacador | 1484 | 6.44 |
| No trabaja | 1179 | 5.11 |
| Albañil | 1007 | 4.37 |
| Jornalero | 608 | 2.64 |
| agricultor | 519 | 2.25 |
| Empleada Doméstica | 330 | 1.43 |
| Pescador | 256 | 1.11 |
| Motorista | 203 | 0.88 |
| Mecánico | 202 | 0.88 |
| Ayudante albañil | 178 | 0.77 |
| Vigilante | 172 | 0.75 |
| Salinero | 166 | 0.72 |
| Perito Mercantil | 143 | 0.62 |
| Chofer | 141 | 0.61 |

REPORTE - FRECUENCIA SIMPLE

Fecha Inicio:
Comunidad:

Fecha Final:

Departamento: 17 - VALLE

Municipio: 1709 - SAN LORENZO

| | | |
|-------------------------|-----|------|
| Oficios Domésticos | 135 | 0.59 |
| Empleados | 135 | 0.59 |
| Dependiente | 133 | 0.58 |
| Soldador | 122 | 0.53 |
| Empleado Administrativo | 121 | 0.52 |
| Comerciante mayor | 121 | 0.52 |
| Tortillero | 113 | 0.49 |
| Maestro Primaria | 109 | 0.47 |
| Vendedor ambulante | 106 | 0.46 |
| Carpintero | 104 | 0.45 |
| Enfermera | 104 | 0.45 |
| Pesca Artesanal | 101 | 0.44 |
| Agricultor | 94 | 0.41 |
| labrador | 94 | 0.41 |
| Guardia de Seguridad | 87 | 0.38 |
| Electricista | 83 | 0.36 |
| Estilista | 70 | 0.3 |
| Maestra | 61 | 0.26 |
| Maestro Preescolar | 52 | 0.23 |
| Maestro Secundaria | 51 | 0.22 |
| Cocinera | 46 | 0.2 |
| Policia | 45 | 0.2 |
| Taxista | 42 | 0.18 |
| Sastre | 39 | 0.17 |
| Dependiente | 38 | 0.16 |
| Secretaria | 36 | 0.16 |
| pulperia | 36 | 0.16 |
| PINTOR | 32 | 0.14 |
| Cajera | 31 | 0.13 |
| Empleado Publico | 31 | 0.13 |
| Empleado Municipal | 29 | 0.13 |
| Empleada de Tienda | 29 | 0.13 |
| OBRERO | 28 | 0.12 |
| Militar | 28 | 0.12 |

REPORTE - FRECUENCIA SIMPLE

Fecha Inicio:
Comunidad:

Fecha Final:

Departamento: 17 - VALLE

Municipio: 1709 - SAN LORENZO

| | | |
|--------------------------|----|------|
| ESTUDIANTE RETIRADO | 28 | 0.12 |
| Jubilado | 27 | 0.12 |
| Lic. Admon de Empresas | 26 | 0.11 |
| Contador Público | 26 | 0.11 |
| Discapacitado | 25 | 0.11 |
| Barbero | 24 | 0.1 |
| Ladrillero | 22 | 0.1 |
| Supervisor | 22 | 0.1 |
| Cobrador de bus | 21 | 0.09 |
| Bachiller Admon Empresas | 21 | 0.09 |
| Bachiller Ciencias | 20 | 0.09 |
| Lavadores/Planchadores | 20 | 0.09 |
| Ing. Industrial | 19 | 0.08 |
| Ganadero | 19 | 0.08 |
| Ing. Civil | 18 | 0.08 |
| Abogado | 18 | 0.08 |
| Panadero | 18 | 0.08 |
| Administrador | 17 | 0.07 |
| Militar de rango | 17 | 0.07 |
| Cocinero | 16 | 0.07 |
| COBRADOR | 16 | 0.07 |
| Maestro | 16 | 0.07 |
| Niñera | 16 | 0.07 |
| Fontanero | 15 | 0.07 |
| Campesino | 15 | 0.07 |
| Impulsadora | 15 | 0.07 |
| Agente Aduanero | 14 | 0.06 |
| Pastor Evangélico | 14 | 0.06 |
| Técnico | 14 | 0.06 |
| Lic. Educación | 13 | 0.06 |
| Laboratorista | 13 | 0.06 |
| Jubilados | 13 | 0.06 |
| Pintor edificios | 13 | 0.06 |
| Discapacidad Física | 13 | 0.06 |

REPORTE - FRECUENCIA SIMPLE

Fecha Inicio:
Comunidad:

Fecha Final:

Departamento: 17 - VALLE

Municipio: 1709 - SAN LORENZO

| | | |
|------------------------|----|------|
| Repostería | 13 | 0.06 |
| Médico General | 12 | 0.05 |
| Carniceros | 11 | 0.05 |
| Ing. En sistemas | 11 | 0.05 |
| Costurera | 10 | 0.04 |
| Negocio Propio | 10 | 0.04 |
| Modista | 10 | 0.04 |
| Conserje | 10 | 0.04 |
| Alfarero | 10 | 0.04 |
| Apicultor | 9 | 0.04 |
| Recepcionista | 9 | 0.04 |
| Ebanista | 9 | 0.04 |
| Técnico Computación | 8 | 0.03 |
| Policía | 8 | 0.03 |
| N/D | 7 | 0.03 |
| Repartidores | 7 | 0.03 |
| Promotor Social | 7 | 0.03 |
| Transportista | 7 | 0.03 |
| DESEMPLEADO | 7 | 0.03 |
| Bachiller computación | 7 | 0.03 |
| Ayudante de Bus | 7 | 0.03 |
| Trabajador de Imprenta | 6 | 0.03 |
| Aseadora | 6 | 0.03 |
| Tejera | 6 | 0.03 |
| Herrero | 6 | 0.03 |
| Músico | 6 | 0.03 |
| Bloquero | 6 | 0.03 |
| Oficial Bancario | 5 | 0.02 |
| Zapatero | 5 | 0.02 |
| Pintor Vehículos | 5 | 0.02 |
| Sastra | 5 | 0.02 |
| Labrador-Agricultor | 5 | 0.02 |
| Servidor Publico | 5 | 0.02 |
| Espumillero | 4 | 0.02 |

REPORTE - FRECUENCIA SIMPLE

Fecha Inicio:
Comunidad:

Fecha Final:

Departamento: 17 - VALLE

Municipio: 1709 - SAN LORENZO

| | | |
|--------------------------|---|------|
| Tapicero | 4 | 0.02 |
| Torneros | 4 | 0.02 |
| Domestica | 4 | 0.02 |
| Asesor Comercial | 4 | 0.02 |
| Empleado de Seguridad | 4 | 0.02 |
| Técnico en Electrónica | 4 | 0.02 |
| Promotor de titulación | 4 | 0.02 |
| Locutor de Radio | 3 | 0.01 |
| constructor | 3 | 0.01 |
| Ing. Agronomo | 3 | 0.01 |
| Jefe de Seguridad | 3 | 0.01 |
| Jefe de UMA | 3 | 0.01 |
| Cafeteria | 3 | 0.01 |
| bombero | 3 | 0.01 |
| Lic. Educación Básica | 3 | 0.01 |
| Lic. Pedagogía | 3 | 0.01 |
| Medico Especialista | 3 | 0.01 |
| Microbiologa | 3 | 0.01 |
| Ayudante Carpintero | 3 | 0.01 |
| Operador | 3 | 0.01 |
| Op. Maquinaria pesada | 3 | 0.01 |
| Pensionado | 3 | 0.01 |
| Artista | 3 | 0.01 |
| Pintor de rótulos | 3 | 0.01 |
| Técnico en Refrigeración | 3 | 0.01 |
| tec. en refrigeracion | 2 | 0.01 |
| FARMACEUTICO | 2 | 0.01 |
| Técnico Agropecuaria | 2 | 0.01 |
| Arquitecto | 2 | 0.01 |
| Consultor | 2 | 0.01 |
| Despachador | 2 | 0.01 |
| Cargadores | 2 | 0.01 |
| Enfermero | 2 | 0.01 |
| ATENCIÓN AL CLIENTE | 2 | 0.01 |

REPORTE - FRECUENCIA SIMPLE

Fecha Inicio:
Comunidad:

Fecha Final:

Departamento: 17 - VALLE

Municipio: 1709 - SAN LORENZO

| | | |
|--------------------------------|---|------|
| Tipógrafo | 2 | 0.01 |
| Vendedor de Comida | 2 | 0.01 |
| Arreglador de puro | 2 | 0.01 |
| Dependientes | 2 | 0.01 |
| Gerente de Negocios | 2 | 0.01 |
| Marinero | 2 | 0.01 |
| Bombero | 2 | 0.01 |
| Agrónomo | 2 | 0.01 |
| Bach. Técnico Agrónomo | 2 | 0.01 |
| Policía Municipal | 2 | 0.01 |
| Operario de Maquila | 2 | 0.01 |
| Agente de Ventas | 2 | 0.01 |
| Bachiller en Electricidad | 2 | 0.01 |
| Bachiller en Salud | 2 | 0.01 |
| Jefe de Catastro | 1 | 0 |
| Artesano | 1 | 0 |
| Jardinero | 1 | 0 |
| Promotor de Salud | 1 | 0 |
| Capacitadora | 1 | 0 |
| Ingeniera Electrica | 1 | 0 |
| Ing. Electrico | 1 | 0 |
| Capataz | 1 | 0 |
| I.H.S.S. | 1 | 0 |
| Restista | 1 | 0 |
| GRANJERO | 1 | 0 |
| Aministradora de Banasupro | 1 | 0 |
| Servicio Social | 1 | 0 |
| MISCELANEOS | 1 | 0 |
| Supervisor de máquina | 1 | 0 |
| Talabartero | 1 | 0 |
| Fotografo | 1 | 0 |
| Facilitador Plan Internacional | 1 | 0 |
| Te EN REPARACION | 1 | 0 |
| tienda | 1 | 0 |

REPORTE - FRECUENCIA SIMPLE

Fecha Inicio:
Comunidad:

Fecha Final:

Departamento: 17 - VALLE

Municipio: 1709 - SAN LORENZO

| | | |
|----------------------------------|--------------|---|
| Contratista | 1 | 0 |
| Dentista | 1 | 0 |
| Tramitador | 1 | 0 |
| Bachiller en Mercadotecnia | 1 | 0 |
| Mecánico Industrial | 1 | 0 |
| EMPLEADO ADACOL | 1 | 0 |
| Maestro Universitario | 1 | 0 |
| Mesera | 1 | 0 |
| Transportista en Mula | 1 | 0 |
| Gerente de Microfinanciera | 1 | 0 |
| Bach. Hotelería y Turismo | 1 | 0 |
| Bach. Técnico Estructuramecánica | 1 | 0 |
| Llantero | 1 | 0 |
| Lic. Psicología | 1 | 0 |
| Bodega de Llanta | 1 | 0 |
| TRANSPORTISTA EN MULA | 1 | 0 |
| Avicola | 1 | 0 |
| Odontologo | 1 | 0 |
| Lavandera | 1 | 0 |
| Auditor de Calidad | 1 | 0 |
| Adulto Mayor | 1 | 0 |
| Operario de Bodega | 1 | 0 |
| Ordeñador | 1 | 0 |
| Auditor Contable | 1 | 0 |
| Pasante Universitario | 1 | 0 |
| Veterinario | 1 | 0 |
| Periodista | 1 | 0 |
| Juez de Paz | 1 | 0 |
| CAMARERO | 1 | 0 |
| Acerrador | 1 | 0 |
| Educadora | 1 | 0 |
| Jefe de Planta | 1 | 0 |
| Total | 23057 | |

REPORTE - FRECUENCIA SIMPLE

Fecha Inicio:
Comunidad:

Fecha Final:

Departamento: 17 - VALLE

Municipio: 1709 - SAN LORENZO

=== Datos de Vivienda ===

P.53 Tipo de Vivienda

| Tipo | Cantidad | % |
|---------------------------|-------------|-------|
| Casa | 7564 | 95.01 |
| Apartamento independiente | 69 | 0.87 |
| Local NO habitacional | 10 | 0.13 |
| Cuarto mesón (cuartería) | 218 | 2.74 |
| Casa improvisada | 100 | 1.26 |
| Total | 7961 | |

P.54 Tipo de Tenencia

| Tipo | Cantidad | % |
|----------------|-------------|-------|
| Propia pagada | 5809 | 72.97 |
| Propia pagando | 232 | 2.91 |
| Alquilada | 1299 | 16.32 |
| Prestada | 621 | 7.8 |
| Total | 7961 | |

P.54.1 Dominio

| Tipo | Cantidad | % |
|--------------|-------------|-------|
| Pleno | 4879 | 83.99 |
| Útil | 804 | 13.84 |
| Ocupación | 58 | 1 |
| Posesión | 66 | 1.14 |
| Total | 5809 | |

P.54.2 Sexo propietario

| Sexo | Cantidad | % |
|--------------|-------------|-------|
| Hombre | 2586 | 44.52 |
| Mujer | 2217 | 38.16 |
| Ambos | 1002 | 17.25 |
| Total | 5809 | |

P.55 Problemas de la vivienda

| Problema | Cantidad | % |
|-------------------------|----------|-------|
| No tiene repello | 2189 | 27.5 |
| Piso de Tierra | 406 | 5.1 |
| Falta de Cielo Falso | 442 | 5.55 |
| Problemas Estructurales | 1575 | 19.78 |
| Techo en mal estado | 875 | 10.99 |
| Ninguno | 3652 | 45.87 |

P.55.1 Problema de repello

| Lugar | Cantidad | % |
|--------------|-------------|-------|
| Interno | 191 | 8.73 |
| Externo | 151 | 6.9 |
| Ambos | 1846 | 84.33 |
| Total | 2189 | |

P.56 Material de construcción

| Tipo Material | Cantidad | % |
|---------------|-------------|-------|
| Adobe | 2270 | 28.51 |
| Bloque | 3002 | 37.71 |
| Bahareque | 484 | 6.08 |
| Madera | 108 | 1.36 |
| Desperdicios | 255 | 3.2 |
| Ladrillo | 1778 | 22.33 |
| Yugua | 64 | 0.8 |
| Total | 7961 | |

P.57 Material Techo

| Tipo | Cantidad | % |
|---------------------------|-------------|-------|
| Desechos | 260 | 3.27 |
| Paja o Similar | 92 | 1.16 |
| Teja de barro | 4836 | 60.75 |
| Lámina Metálica | 2301 | 28.9 |
| Lámina de Asbesto | 396 | 4.97 |
| Concreto (losa o Terraza) | 43 | 0.54 |
| Teja americana (Shingle) | 33 | 0.41 |
| Total | 7961 | |

P.58 Material del piso

| Tipo | Cantidad | % |
|--------------------|-------------|-------|
| Tierra | 871 | 10.94 |
| Plancha de Cemento | 3638 | 45.7 |
| Madera rústica | 11 | 0.14 |
| Ladrillo de barro | 176 | 2.21 |
| Granito | 85 | 1.07 |
| Cerámica | 1210 | 15.2 |
| Mosaico | 1970 | 24.75 |
| Total | 7961 | |

P.59 Condición de la vivienda

| Condición | Cantidad | % |
|--------------|-------------|-------|
| Buena | 2655 | 33.35 |
| Regular | 4088 | 51.35 |
| Mala | 1218 | 15.3 |
| Total | 7961 | |

P.60 Tiene Cocina

| Respuesta | Cantidad | % |
|--------------|-------------|------|
| Si | 7531 | 94.6 |
| No | 430 | 5.4 |
| Total | 7961 | |

P.61 Ubicación Cocina

| Lugar | Cantidad | % |
|-----------------------|-------------|-------|
| Dentro de la vivienda | 3300 | 43.82 |
| Fuera de la vivienda | 4152 | 55.13 |
| En el corredor | 77 | 1.02 |
| Total | 7531 | |

REPORTE - FRECUENCIA SIMPLE

Fecha Inicio:
Comunidad:

Fecha Final:

Departamento: 17 - VALLE

Municipio: 1709 - SAN LORENZO

P.62 Que utiliza para Cocinar

| Tipo | Cantidad | % |
|----------------------|-------------|-------|
| Electricidad | 2160 | 26.99 |
| Gas Volatil (Chimbo) | 753 | 9.41 |
| Gas Kerosen | 150 | 1.87 |
| Leña | 4877 | 60.94 |
| Eco Fogon | 63 | 0.79 |
| Total | 8003 | |

P.65 Baños por vivienda

| Rango | Cantidad | % |
|---------------------|-------------|-------|
| a. Sin baño | 766 | 9.62 |
| b. Un baño | 6648 | 83.51 |
| c. Dos baños | 430 | 5.4 |
| d. Tres o mas baños | 117 | 1.47 |
| Total | 7961 | |

P.68 Familias por vivienda

| Rango | Cantidad | % |
|------------------------|-------------|-------|
| a. Ninguna | 29 | 0.36 |
| b. Una familia | 6870 | 86.3 |
| c. Dos familias | 927 | 11.64 |
| d. Tres o mas familias | 135 | 1.7 |
| Total | 7961 | |

P.63 Como consume el agua

| Tipo | Cantidad | % |
|--------------|-------------|-------|
| No tratada | 694 | 8.62 |
| Botellón | 6028 | 74.91 |
| Filtrada | 439 | 5.46 |
| Hervida | 87 | 1.08 |
| Clorada | 799 | 9.93 |
| Total | 8047 | |

P.66 Dormitorios por vivienda

| Rango | Cantidad | % |
|---------------------------|-------------|-------|
| a. Sin dormitorios | 27 | 0.34 |
| b. Un dormitorio | 3643 | 45.76 |
| c. Dos dormitorios | 2973 | 37.34 |
| d. Tres o mas dormitorios | 1318 | 16.56 |
| Total | 7961 | |

P.69 Emigración

| Respuesta | Cantidad | % |
|--------------|-------------|-------|
| Si | 840 | 10.55 |
| No | 7121 | 89.45 |
| Total | 7961 | |

P.64 Piezas por vivienda

| Piezas | Cantidad | % |
|-----------------|-------------|-------|
| a. Ninguna | 7 | 0.09 |
| b. Una pieza | 1402 | 17.61 |
| c. Dos piezas | 1672 | 21 |
| d. Tres piezas | 1962 | 24.65 |
| e. Cuatro o mas | 2918 | 36.65 |
| Total | 7961 | |

P.67 Personas por dormitorio

| Rango | Cantidad | % |
|------------------------|-------------|-------|
| a. Ninguna | 33 | 0.41 |
| b. Una persona | 2280 | 28.64 |
| c. Dos personas | 3228 | 40.55 |
| d. Tres o mas personas | 2420 | 30.4 |
| Total | 7961 | |

P.69.1 Razón por la que emigraron

| Razones | Cantidad | % |
|------------------------|------------|-------|
| Economicas | 820 | 97.62 |
| Violencia generalizada | 3 | 0.36 |
| Reunificación familiar | 17 | 2.02 |
| Total | 840 | |

Matriz de indicadores socioeconómicos en el marco de los ODS y PN

Principales indicadores socioeconómicos en el marco de los ODS y PN

| Objetivos y metas del Desarrollo Sostenible | Indicadores del Municipio |
|---|--|
| <p>Objetivo 1: Poner fin a la pobreza en todas sus formas y en todo el mundo</p> <p>Meta 1.1: Para 2030, erradicar la pobreza extrema para todas las personas en el mundo, actualmente medida por un ingreso por persona inferior a 1,25 dólares de los Estados Unidos al día.</p> <p>Meta 1.2: Para 2030, reducir al menos a la mitad la proporción de hombres, mujeres y niños de todas las edades que viven en la pobreza en todas sus dimensiones con arreglo a las definiciones nacionales.</p> | <p>- 2.29% población con ingresos menores a \$ 1.25 diario.</p> |
| <p>Objetivo 2: Poner fin al hambre, lograr la seguridad alimentaria y la mejora de la nutrición y promover la agricultura sostenible</p> <p>Meta 2.1: Para 2030, poner fin al hambre y asegurar el acceso de todas las personas, en particular los pobres y las personas en situaciones vulnerables, incluidos los lactantes, a una alimentación sana, nutritiva y suficiente durante todo el año.</p> | <p>- 3.86% de hogares que siembran alimentos.</p> <p>-91.53% de hogares que producen suficientes alimentos para autoconsumo.</p> <p>-1.44% de hogares que tienen en su vivienda un huerto familiar.</p> <p>- Al 94.88% de los hogares los ingresos les ajustan para alimentarse los 3 tiempos de comida, desde la percepción de los Jefes (as) de Hogar.</p> |
| <p>Objetivo 3: Garantizar una vida sana y promover el bienestar en todas las edades.</p> <p>Meta 3.1: Para 2030, reducir la tasa mundial de mortalidad materna a menos de 70 por cada 100.000 nacidos vivos</p> | <p>- 16.95% muertes maternas por mil partos atendidos en el 2018</p> |

| | |
|---|--|
| <p>Meta 3.2: Para 2030, poner fin a las muertes evitables de recién nacidos y de niños menores de 5 años, logrando que todos los países intenten reducir la mortalidad neonatal al menos hasta 12 por cada 1.000 nacidos vivos, y la mortalidad de niños menores de 5 años al menos hasta 25 por cada 1.000 nacidos vivos</p> | <ul style="list-style-type: none"> - 0.31% muertes por 1000 nacidos menores de 5 años. |
| <p>Meta 3.3: Para 2030, poner fin a las epidemias del SIDA, la tuberculosis, la malaria y las enfermedades tropicales desatendidas y combatir la hepatitis, las enfermedades transmitidas por el agua y otras enfermedades transmisibles</p> | <ul style="list-style-type: none"> - 0.22% infectados con paludismo por cada mil - 56.57% afectados por IRAS por cada mil habitantes - 0.05% infectado de tuberculosis por cada mil - 1.57% infectados con dengue clásico por cada mil - 0.23% infectado con dengue hemorrágico por cada mil |
| <p>Meta 3.7: Para el 2030, garantizar el acceso universal a los servicios de salud sexual y reproductiva, incluidos los de planificación familiar, información y educación, y la integración de la salud reproductiva en las estrategias y los programas nacionales</p> | <ul style="list-style-type: none"> - 1.48% hogares que planifican con el ritmo - 2.95% hogares que planifican con el DIU - 26.59% hogares que planifican con pastilla - 1.59% hogares que planifican con condón - 48.07% hogares que planifican con inyección - 2.95% hogares que planifican con implante - 16.36% hogares que planifican con operación |

| | |
|--|--|
| <p>Objetivo 4: Garantizar una educación inclusiva, equitativa y de calidad y promover oportunidades de aprendizaje durante toda la vida para todos</p> <p>Meta 4: Para 2030, velar por que todas las niñas y todos los niños terminen los ciclos de la enseñanza primaria y secundaria, que ha de ser gratuita, equitativa y de calidad y producir resultados escolares pertinentes y eficaces.</p> | <ul style="list-style-type: none"> - 65.41% de niños(as) en edad escolar que actualmente estudian - 68.36% de niños(as) que estudian primaria de los que tienen edad para hacerlo – 8.78% de la fuerza de trabajo emergente que concluyó la educación primaria. - %50.13 de niños que estudian primaria de los que tienen edad. - 49.87% de niñas que estudian primaria -48.79% de niños que estudian secundaria - 51.21% de niñas que estudian secundaria - 49.06% de niños en edad escolar - 50.94% de niñas en edad escolar - 43.29% de niños que actualmente estudian en todos los niveles - 56.71% de niñas que actualmente estudian en todos los niveles |
| <p>Objetivo 6: Garantizar la disponibilidad de agua y su gestión sostenible y el saneamiento para todos</p> <p>Meta 6.1: Para 2030, lograr el acceso universal y equitativo al agua potable, a un precio asequible para todos.</p> <p>Meta 6.2: Para 2030, lograr el acceso equitativo a servicios de saneamiento e higiene adecuados para todos y poner fin a la defecación al aire libre, prestando especial atención a las necesidades de las mujeres y las niñas y las personas en situaciones vulnerables.</p> | <ul style="list-style-type: none"> - 61.26% de los hogares utiliza leña para cocinar - 82.92% hogares con acceso al agua por acueducto. - 82.68% hogares con acceso a eliminación de excretas - 63.7% viviendas con inadecuada disposición de la basura. - 51.35% de las viviendas bajo condiciones de regulares a malas |

| | |
|--|---|
| | <ul style="list-style-type: none"> - 9.62% de las viviendas no tienen baño - 17.61% de las viviendas tienen una sola pieza como dormitorio |
| <p>Objetivo 7: Garantizar el acceso a una energía asequible, segura, sostenible y moderna para todos</p> <p>Meta 7.1: Para 2030, garantizar el acceso universal a servicios de energía asequibles, confiables y modernos.</p> | <ul style="list-style-type: none"> - 85.79% hogares con servicio de energía eléctrica domiciliar |
| <p>Objetivo 8: Promover el crecimiento económico sostenido, inclusivo y sostenido, el empleo pleno y productivo y el trabajo decente para todos</p> | <ul style="list-style-type: none"> - 25.78% de jefes de hogar que trabajan por cuenta propia, cualquier sector productivo. - 51.39% de jefes de hogar que trabajan por cuenta propia, en el sector primario. - 12.08% de jefes de hogar que trabajan por cuenta propia, en el sector secundario. - 36.53% de jefes de hogar que trabajan por cuenta propia, en el sector terciario. - 1.67% de jefes de hogar que generan empleo en cualquier sector productivo. |
| <p>Objetivo 16: Promover sociedades pacíficas e inclusivas para el desarrollo sostenible, facilitar el acceso a la justicia para todos y crear instituciones eficaces, responsables e inclusivas a todos los niveles</p> <p>Meta 8.1: Reducir considerablemente todas las formas de violencia y las tasas de mortalidad conexas en todo el mundo.</p> | <ul style="list-style-type: none"> - 0.45% de jefes de hogar que conocen casos de violencia en su comunidad. - 0.5% de hogares que le han sucedido algún caso de violencia. - 98.79% de hogares que sienten seguro donde viven. |

Profesión u oficio de la población en edad de trabajar

| Profesión | Cantidad | % |
|-----------------------------|----------|-------|
| Ama de casa | 5306 | 23.01 |
| Estudiante | 4078 | 17.69 |
| No definido | 1854 | 8.04 |
| Empacador | 1333 | 5.78 |
| Comerciante | 1152 | 5 |
| Albañil | 996 | 4.32 |
| No trabaja | 963 | 4.18 |
| Perito Mercantil | 763 | 3.31 |
| Agricultor | 610 | 2.65 |
| Jornalero | 602 | 2.61 |
| Comerciante menor | 491 | 2.13 |
| Pescador | 353 | 1.53 |
| Empleada Domestica | 303 | 1.31 |
| Motorista | 211 | 0.92 |
| Mecánico | 192 | 0.83 |
| Ayudante albañil | 165 | 0.72 |
| Salinero | 157 | 0.68 |
| Chofer | 150 | 0.65 |
| Dependiente | 139 | 0.6 |
| Vigilante | 139 | 0.6 |
| Maestro Primaria | 127 | 0.55 |
| Oficios Domesticos | 124 | 0.54 |
| Soldador | 115 | 0.5 |
| Labrador- Agricultor | 105 | 0.46 |
| Vendedor ambulante | 104 | 0.45 |
| Enfermera | 102 | 0.44 |
| Carpintero | 100 | 0.43 |
| Bachiller ciencias | 99 | 0.43 |
| Tortillero | 99 | 0.43 |
| Empleado Administrativo | 94 | 0.41 |
| Electricista | 91 | 0.39 |
| Empleados | 90 | 0.39 |
| Bachiller Admon Empresas | 89 | 0.39 |
| Guardia de Seguridad | 82 | 0.36 |
| Estilista | 63 | 0.27 |
| Maestra | 62 | 0.27 |
| Policia | 54 | 0.23 |
| Maestro Preescolar | 53 | 0.23 |
| Lic. Admin de Empresas | 45 | 0.2 |
| Maestro Secundaria | 41 | 0.18 |

| | | |
|-----------------------------------|----|------|
| Estudiante Retirado | 39 | 0.17 |
| Guardia de Seguridad | 38 | 0.16 |
| Ingenieria Industrial | 36 | 0.16 |
| Cocinera | 36 | 0.16 |
| Discapacitado | 35 | 0.15 |
| Contador Publico | 34 | 0.15 |
| Sastre | 33 | 0.14 |
| Pulperia | 32 | 0.14 |
| Bachiller en computación | 30 | 0.13 |
| Pintor | 30 | 0.13 |
| Comerciante mayor | 29 | 0.13 |
| Obrero | 29 | 0.13 |
| Militar | 28 | 0.12 |
| Secretaria | 28 | 0.12 |
| Empleado Publico | 25 | 0.11 |
| Lic. Educación | 24 | 0.1 |
| Barbero | 22 | 0.1 |
| Ladrillero | 22 | 0.1 |
| Cobrador de bus | 21 | 0.09 |
| Ganadero | 20 | 0.09 |
| Ing. Civil | 20 | 0.09 |
| Cajera | 19 | 0.08 |
| Maestro | 19 | 0.08 |
| Abogado | 18 | 0.08 |
| Militar de rango | 16 | 0.07 |
| Ingenieria Agronomica | 16 | 0.07 |
| Lavadores/Planchadores | 16 | 0.07 |
| Campesino | 15 | 0.07 |
| Niñera | 15 | 0.07 |
| Bach. en Electricidad | 14 | 0.06 |
| Fontanero | 14 | 0.06 |
| Panadero | 13 | 0.06 |
| Reposteria | 12 | 0.05 |
| Administrador | 12 | 0.05 |
| Pintor edificios | 12 | 0.05 |
| Mesero | 12 | 0.05 |
| Pastor evangelico | 11 | 0.05 |
| Bachiller en salud | 11 | 0.05 |
| Bachiller en Mercadotecnia | 11 | 0.05 |
| Costurera | 11 | 0.05 |
| Modista | 11 | 0.05 |
| Lic. Educación Basica | 11 | 0.05 |
| Jubilado | 11 | 0.05 |

| | | |
|---|---|------|
| Tecnico Computación | 9 | 0.04 |
| Lic. En Administración de empresas | 9 | 0.04 |
| Apicultor | 8 | 0.03 |
| Laboratorista | 8 | 0.03 |
| Ing. en Sistemas | 8 | 0.03 |
| Agente Aduanero | 8 | 0.03 |
| Técnico en Electrónica | 8 | 0.03 |
| Ebanista | 8 | 0.03 |
| Repartidores | 8 | 0.03 |
| Alfarero | 7 | 0.03 |
| 1 B.T.P | 7 | 0.03 |
| Tejera | 7 | 0.03 |
| Transportista | 7 | 0.03 |
| Carniceros | 7 | 0.03 |
| Medico General | 7 | 0.03 |
| Ingenieria en Computación | 7 | 0.03 |
| Ing. Industrial | 7 | 0.03 |
| Aseadora | 7 | 0.03 |
| Ayudante de Bus | 6 | 0.03 |
| Impulsadora | 6 | 0.03 |
| Herrero | 6 | 0.03 |
| Doctor en Medicina General y Cirugia | 6 | 0.03 |
| Lic. Pedagogia | 6 | 0.03 |
| Servidor Publico | 6 | 0.03 |
| Tractorista | 6 | 0.03 |
| Tec en reparación | 5 | 0.02 |
| Supervisor de máquina | 5 | 0.02 |
| Pintor de vehículos | 5 | 0.02 |
| Bloquero | 5 | 0.02 |
| Sastra | 5 | 0.02 |
| Conserje | 5 | 0.02 |
| Jubilados | 5 | 0.02 |
| Músico | 5 | 0.02 |
| Medico Especialista | 4 | 0.02 |
| Licenciatura en administración | 4 | 0.02 |
| Promotor | 4 | 0.02 |
| Microbiologa | 4 | 0.02 |
| Bachiller en finanzas | 4 | 0.02 |
| Jefe de Seguridad | 4 | 0.02 |
| Licenciatura en Enfermería | 4 | 0.02 |

| | | |
|---|---|------|
| Empleado de Seguridad | 4 | 0.02 |
| Asesor de Venta | 4 | 0.02 |
| Despachador | 4 | 0.02 |
| Dependientes | 4 | 0.02 |
| Licenciatura en ciencias de la educación | 4 | 0.02 |
| Bombero | 3 | 0.01 |
| Pintor de rotulos | 3 | 0.01 |
| Caficultor | 3 | 0.01 |
| Promotor Social | 3 | 0.01 |
| Tapicero | 3 | 0.01 |
| Cocinero | 3 | 0.01 |
| Tecnico en refrigeración | 3 | 0.01 |
| Educación Basica Completo | 3 | 0.01 |
| Educación Primaria Incompleta | 3 | 0.01 |
| Espumillero | 3 | 0.01 |
| Farmacéutico | 3 | 0.01 |
| Arquitecto | 3 | 0.01 |
| Artista | 3 | 0.01 |
| Ingeniería en Informática | 3 | 0.01 |
| Agronomo | 3 | 0.01 |
| Lic. Mercadotecnia | 3 | 0.01 |
| Bachiller Técnico en Mecánica Automotriz | 3 | 0.01 |
| Marinero | 3 | 0.01 |
| Bach. Técnico Estructuramecanica | 3 | 0.01 |
| Operario de Maquila | 3 | 0.01 |
| Lic. Salud | 2 | 0.01 |
| Bach. Hoteleria y Turismo | 2 | 0.01 |
| Promotor de titulación | 2 | 0.01 |
| Locutor de radio | 2 | 0.01 |
| Licenciatura en Medicina General | 2 | 0.01 |
| Ayudante Carpintero | 2 | 0.01 |
| Licenciatura en Ciencias Biologicas | 2 | 0.01 |
| Auditor de Calidad | 2 | 0.01 |
| Lic. Derecho | 2 | 0.01 |
| Bach. Técnico Agronomo | 2 | 0.01 |
| Periodista | 2 | 0.01 |

| | | |
|---------------------------------------|---|------|
| Jerdinero | 2 | 0.01 |
| Mecanico Industrial | 2 | 0.01 |
| Ingenieria Electronica | 2 | 0.01 |
| Arreglador de puro | 2 | 0.01 |
| Mesera | 2 | 0.01 |
| Gerente | 2 | 0.01 |
| Fotografo | 2 | 0.01 |
| Enfermero | 2 | 0.01 |
| Operador de maquina pesada | 2 | 0.01 |
| Contratista | 2 | 0.01 |
| Veterinario | 2 | 0.01 |
| Vendedor de comida | 2 | 0.01 |
| Tipografo | 2 | 0.01 |
| Técnico Industrial | 2 | 0.01 |
| Tec, en refrigeración | 2 | 0.01 |
| Talabartero | 2 | 0.01 |
| Sacerdote | 2 | 0.01 |
| Bachiller por Madurez | 2 | 0.01 |
| Licenciatura en trabajo social | 2 | 0.01 |
| Cargadores | 2 | 0.01 |
| Licenciatura en Psicologia | 2 | 0.01 |
| Licenciatura en Periodismo | 2 | 0.01 |
| Zapatero | 1 | 0 |
| Acerrador | 1 | 0 |
| Alcalde Municipal | 1 | 0 |
| Agente Postal | 1 | 0 |
| Animador de eventos | 1 | 0 |
| Artesano | 1 | 0 |
| Asesor Comercial | 1 | 0 |
| Avicola | 1 | 0 |
| Bachiller Agricola | 1 | 0 |
| Costurador de zapatos | 1 | 0 |
| Dentista | 1 | 0 |
| Educación Básico Completo | 1 | 0 |
| Empleado ADACOL | 1 | 0 |
| Especial | 1 | 0 |
| Facilitador Plan Internacional | 1 | 0 |
| Granjero | 1 | 0 |
| I.H.S.S | 1 | 0 |

| | | |
|---|---|---|
| Ingenieria Electrica | 1 | 0 |
| Ingenieria en Alimentos | 1 | 0 |
| Jefe de UMA | 1 | 0 |
| Juez de Paz | 1 | 0 |
| Lavandero | 1 | 0 |
| Lic. En Arquitectura | 1 | 0 |
| Licenciatura en Ciencias de la Computación | 1 | 0 |
| Licenciatura en Ciencias Matematicas | 1 | 0 |
| Licenciatura en Fisica | 1 | 0 |
| Licenciatura en Hoteleria | 1 | 0 |
| Licenciatura en Matematica Aplicada | 1 | 0 |
| Licenciatura en Nutrición | 1 | 0 |
| Licenciatura en Turismo | 1 | 0 |
| Licenciatura en Ciencias Naturales | 1 | 0 |
| Licenciatura en Contaduria | 1 | 0 |
| Licenciatura en Derechos Humanos | 1 | 0 |
| Licenciatura en Español | 1 | 0 |
| Licenciatura en Idiomas | 1 | 0 |
| Licenciatura en Psicologia | 1 | 0 |
| Licenciatura en Sociales | 1 | 0 |
| Llantero | 1 | 0 |
| Maestro Universitario | 1 | 0 |
| Miscelaneos | 1 | 0 |
| Odontologo | 1 | 0 |
| Operario de bodega | 1 | 0 |
| Ordeñador | 1 | 0 |
| Policia Municipal | 1 | 0 |
| Profesorado en ciencias de la educación | 1 | 0 |
| Restista | 1 | 0 |
| Secretaria Computación | 1 | 0 |
| Secundaria Completa | 1 | 0 |
| Secundaria Incompleta | 1 | 0 |
| Tecnicatura Universitaria Electronica | 1 | 0 |
| Técnico Agropecuaria | 1 | 0 |
| Técnico en Radiologia | 1 | 0 |
| Tienda | 1 | 0 |

Ocupación actual de la población en edad de trabajar

| Ocupación | Cantidad | % |
|-------------------------|----------|-------|
| Ama de Casa | 5429 | 23.55 |
| Estudiante | 4050 | 17.57 |
| No definido | 1757 | 7.62 |
| Comerciante menor | 1684 | 7.3 |
| Empacador | 1484 | 6.44 |
| No trabaja | 1179 | 5.11 |
| Albañil | 1007 | 4.37 |
| Jornalero | 608 | 2.64 |
| Agricultor | 519 | 2.25 |
| Empleada Domestica | 330 | 1.43 |
| Pescador | 256 | 1.11 |
| Motorista | 203 | 0.88 |
| Mecánico | 202 | 0.88 |
| Ayudante albañil | 178 | 0.77 |
| Vigilante | 172 | 0.75 |
| Salinero | 166 | 0.72 |
| Perito Mercantil | 143 | 0.62 |
| Chofer | 141 | 0.61 |
| Oficios Domésticos | 135 | 0.59 |
| Empleados | 135 | 0.59 |
| Dependiente | 133 | 0.58 |
| Soldador | 122 | 0.53 |
| Empleado Administrativo | 121 | 0.52 |
| Comerciante mayor | 121 | 0.52 |
| Tortillero | 113 | 0.49 |
| Maestro Primaria | 109 | 0.47 |
| Vendedor ambulante | 106 | 0.46 |
| Carpintero | 104 | 0.45 |
| Enfermera | 104 | 0.45 |
| Pesca Artesanal | 101 | 0.44 |
| Agricultor | 94 | 0.41 |
| Labrador | 94 | 0.41 |
| Guardia de Seguridad | 87 | 0.38 |
| Electricista | 83 | 0.36 |
| Estilista | 70 | 0.3 |
| Maestra | 61 | 0.26 |
| Maestra Preescolar | 52 | 0.23 |
| Maestro Secundaria | 51 | 0.22 |
| Cocinera | 46 | 0.2 |

| | | |
|---------------------------------|----|------|
| Policía | 45 | 0.2 |
| Taxista | 42 | 0.18 |
| Sastre | 39 | 0.17 |
| Dependiente | 38 | 0.16 |
| Secretaria | 36 | 0.16 |
| Pulpería | 36 | 0.16 |
| Pintor | 32 | 0.14 |
| Cajera | 31 | 0.13 |
| Empleado Publico | 31 | 0.13 |
| Empleado Municipal | 29 | 0.13 |
| Empleado de Tienda | 29 | 0.13 |
| Obrero | 28 | 0.12 |
| Militar | 28 | 0.12 |
| Estudiante retirado | 28 | 0.12 |
| Jubilado | 27 | 0.12 |
| Lic. Admon de Empresas | 26 | 0.11 |
| Contador Público | 26 | 0.11 |
| Discapacitado | 25 | 0.11 |
| Barbero | 24 | 0.1 |
| Ladrillero | 22 | 0.1 |
| Supervisor | 22 | 0.1 |
| Cobrador de bus | 21 | 0.09 |
| Bachiller Admon Empresas | 21 | 0.09 |
| Bachiller Ciencias | 20 | 0.09 |
| Lavadores/ Planchadores | 20 | 0.09 |
| Ing. Industrial | 19 | 0.08 |
| Ganadero | 19 | 0.08 |
| Ing. Civil | 18 | 0.08 |
| Abogado | 18 | 0.08 |
| Panadero | 18 | 0.08 |
| Administrador | 17 | 0.07 |
| Militar de rango | 17 | 0.07 |
| Cocinero | 16 | 0.07 |
| Cobrador | 16 | 0.07 |
| Maestro | 16 | 0.07 |
| Niñera | 16 | 0.07 |
| Fontanero | 15 | 0.07 |
| Campesino | 15 | 0.07 |
| Impulsadora | 15 | 0.07 |
| Agente Aduanero | 14 | 0.06 |
| Pastor Evangélico | 14 | 0.06 |
| Técnico | 14 | 0.06 |

| | | |
|------------------------|----|------|
| Lic. Educación | 13 | 0.06 |
| Laboratorista | 13 | 0.06 |
| Jubilados | 13 | 0.06 |
| Pintor edificios | 13 | 0.06 |
| Discapacidad Física | 13 | 0.06 |
| Repostería | 13 | 0.06 |
| Médico General | 12 | 0.05 |
| Carniceros | 11 | 0.05 |
| Ing. en sistemas | 11 | 0.05 |
| Costurera | 10 | 0.04 |
| Negocio Propio | 10 | 0.04 |
| Modista | 10 | 0.04 |
| Conserje | 10 | 0.04 |
| Alfarero | 10 | 0.04 |
| Apicultor | 9 | 0.04 |
| Recepcionista | 9 | 0.04 |
| Ebanista | 9 | 0.04 |
| Técnico Computación | 8 | 0.03 |
| Policía | 8 | 0.03 |
| N/D | 7 | 0.03 |
| Repartidores | 7 | 0.03 |
| Promotor Social | 7 | 0.03 |
| Transportista | 7 | 0.03 |
| Desempleado | 7 | 0.03 |
| Bachiller computación | 7 | 0.03 |
| Ayudante de bus | 7 | 0.03 |
| Trabajador de imprenta | 6 | 0.03 |
| Aseadora | 6 | 0.03 |
| Tejera | 6 | 0.03 |
| Herrero | 6 | 0.03 |
| Músico | 6 | 0.03 |
| Bloquero | 6 | 0.03 |
| Oficial bancario | 5 | 0.02 |
| Zapatero | 5 | 0.02 |
| Pintor de vehículos | 5 | 0.02 |
| Sastra | 5 | 0.02 |
| Labrador- Agricultor | 5 | 0.02 |
| Servicio Publico | 5 | 0.02 |
| Espumillero | 4 | 0.02 |
| Tapicero | 4 | 0.02 |
| Torneros | 4 | 0.02 |
| Domestica | 4 | 0.02 |

| | | |
|-----------------------------------|---|------|
| Asesor Comercial | 4 | 0.02 |
| Empleado de Seguridad | 4 | 0.02 |
| Técnico en Electrónica | 4 | 0.02 |
| Promotor de titulación | 4 | 0.02 |
| Locutor de Radio | 3 | 0.01 |
| Constructor | 3 | 0.01 |
| Ing. Agrónomo | 3 | 0.01 |
| Jefe de Seguridad | 3 | 0.01 |
| Jefe de UMA | 3 | 0.01 |
| Cafetería | 3 | 0.01 |
| Bombero | 3 | 0.01 |
| Lic. Educación Básica | 3 | 0.01 |
| Lic. Pedagogía | 3 | 0.01 |
| Médico Especialista | 3 | 0.01 |
| Microbióloga | 3 | 0.01 |
| Ayudante Carpintero | 3 | 0.01 |
| Operador | 3 | 0.01 |
| Operador Maquinaria Pesada | 3 | 0.01 |
| Pensionado | 3 | 0.01 |
| Artista | 3 | 0.01 |
| Pintor de rótulos | 3 | 0.01 |
| Técnico en refrigeración | 3 | 0.01 |
| Farmacéutico | 2 | 0.01 |
| Técnico Agropecuaria | 2 | 0.01 |
| Arquitecto | 2 | 0.01 |
| Consultor | 2 | 0.01 |
| Despachador | 2 | 0.01 |
| Cargadores | 2 | 0.01 |
| Enfermero | 2 | 0.01 |
| Atención al cliente | 2 | 0.01 |
| Tipógrafo | 2 | 0.01 |
| Vendedor de comida | 2 | 0.01 |
| Arreglador de puro | 2 | 0.01 |
| Dependientes | 2 | 0.01 |
| Gerente de negocios | 2 | 0.01 |
| Marinero | 2 | 0.01 |
| Bombero | 2 | 0.01 |
| Agrónomo | 2 | 0.01 |
| Bach. Técnico Agrónomo | 2 | 0.01 |
| Policía Municipal | 2 | 0.01 |
| Operario de Maquila | 2 | 0.01 |

| | | |
|--------------------------------|---|------|
| Agente de Ventas | 2 | 0.01 |
| Bachiller en Electricidad | 2 | 0.01 |
| Bachiller en Salud | 2 | 0.01 |
| Jefe de Catastro | 1 | 0 |
| Artesano | 1 | 0 |
| Jardinero | 1 | 0 |
| Promotor de Salud | 1 | 0 |
| Capacitadora | 1 | 0 |
| Ingeniera Eléctrica | 1 | 0 |
| Ing. Eléctrico | 1 | 0 |
| Capataz | 1 | 0 |
| I.H.S.S | 1 | 0 |
| Restista | 1 | 0 |
| Granjero | 1 | 0 |
| Administradora de Banasupro | 1 | 0 |
| Servicio Social | 1 | 0 |
| Misceláneos | 1 | 0 |
| Supervisor de máquina | 1 | 0 |
| Talabartero | 1 | 0 |
| Fotógrafo | 1 | 0 |
| Facilitador Plan Internacional | 1 | 0 |
| Tec. En Reparación | 1 | 0 |
| Tienda | 1 | 0 |
| Contratista | 1 | 0 |
| Dentista | 1 | 0 |
| Tramitador | 1 | 0 |
| Bachiller en Mercadotecnia | 1 | 0 |
| Mecánico Industrial | 1 | 0 |
| Empleado ADACOL | 1 | 0 |
| Maestro Universitario | 1 | 0 |
| Mesera | 1 | 0 |
| Transportista en mula | 1 | 0 |
| Avícola | 1 | 0 |
| Odontólogo | 1 | 0 |
| Lavandera | 1 | 0 |
| Auditor de Calidad | 1 | 0 |
| Adulto Mayor | 1 | 0 |
| Operario de bodega | 1 | 0 |
| Ordeñador | 1 | 0 |
| Auditor Contable | 1 | 0 |

| | | |
|------------------------------|---|---|
| Pasante Universitario | 1 | 0 |
| Veterinario | 1 | 0 |
| Periodista | 1 | 0 |
| Juez de paz | 1 | 0 |
| Camarero | 1 | 0 |
| Acerrador | 1 | 0 |
| Educadora | 1 | 0 |
| Jefe de planta | 1 | 0 |

Listado de jefes de familia

Listado de jefes de familia
Levantamiento de Indicadores Socioeconomicos
Identificacio de viviendas de la comunidad y listado de jefes de familia

Municipio: San Lorenzo Comunidad: 18 de Diciembre

| No. Vivienda | Nombre jefe de la familia o Entrevistado | Vivienda | | | Edificación | | Estado de la vivienda | | | |
|--------------|--|----------|------------|--------------------|-------------|---------|-----------------------|---|---|---|
| | | Ocupada | Desocupada | No dio Información | Publica | Privado | B | R | M | |
| 859 | Blanca Isabel Santos | X | | | | | | X | | X |
| 857 | Maria Mirna Lainez | X | | | | | | X | | |
| 858 | Felicio Lainez | X | | | | | | X | | |
| 862 | Iván Guan | X | | | | | | | | X |
| 860 | Maria Isabel Garcia | X | | | | | | X | | |
| 854 | Dania Francisca Guzman | X | | | | | | X | | |
| 855 | Ana Rosibel Aguirre | X | | | | | | X | | |
| 851 | Carina Nunez | X | | | | | | X | | |
| 852 | Denis Joel Montesino | X | | | | | | X | | |
| 853 | Teresa de Jesus Flores | X | | | | | | | | X |
| 842 | Edwin Orlando Ponce | X | | | | | | X | | |
| 867 | Jose Paulo Montoya | X | | | | | | | | X |
| 866 | Buenaventura Flores | X | | | | | | X | | |
| 864 | Lené Arturo Flores | X | | | | | | X | | |
| 843 | Alexis Guinzanilla | X | | | | | | X | | |
| 838 | Ibrán Antonio Arqueta | X | | | | | | X | | |
| 841 | Yelson Moreno | X | | | | | | X | | |
| 845 | Franklin Adams Hernandez | X | | | | | | X | | |
| 847 | Blanca Azucena Medina | X | | | | | | X | | |
| 849 | Dolores Pineda Mendez | X | | | | | | X | | |
| 800 | Maria del Carmen Salmerón | X | | | | | | X | | |
| 801 | Rancy Antonio Perez | X | | | | | | X | | |
| 802 | Marthy Olivia Veliz | X | | | | | | X | | |
| 803 | Geison Noé Garcia | X | | | | | | X | | |
| 804 | Jose Maria Pavón | X | | | | | | X | | |
| 805 | Santos Maribel Dominguez | X | | | | | | X | | |
| 806 | Maria Mirian Canizosa | X | | | | | | X | | |
| 807 | Maria Lorena Canales | X | | | | | | X | | |
| 808 | Maria Francisca Osorio | X | | | | | | X | | |

Listado de jefes de familia
Levantamiento de Indicadores Socioeconomicos

Identificacio de viviendas de la comunidad y listado de jefes de familia

Municipio: San Lorenzo Comunidad: Agua Zarca

| No. Vivienda | Nombre jefe de la familia o Entrevistado | Vivienda | | | Edificación | | Estado de la vivienda | | |
|--------------|--|----------|------------|--------------------|-------------|---------|-----------------------|---|---|
| | | Ocupada | Desocupada | No dio Información | Publica | Privado | B | R | M |
| 6.3 | Santos Arcadio Aguilar | X | | | | | | X | |
| 6.8 | Oscar Andrés Domínguez | X | | | | | | X | |
| 6.10 | Santos Eladio Domínguez | X | | | | | | | X |
| 4.4 | José Remigio Oseguera | X | | | | | | X | |
| 4.5 | Martín Oseguera | X | | | | | | X | |
| 4.7 | Alan Josué Oseguera | X | | | | | | X | |
| 4.8 | Genaro Cruz | X | | | | | | | X |
| 4.1 | Santos Montoya | X | | | | | | X | |
| 6.5 | Felipe Oliva | X | | | | | | X | |
| 4.10 | Danielo Sierra | X | | | | | | X | |
| 4.13 | José Antonio Oseguera | X | | | | | | X | |
| 17 | Ruben Perez Aguilera | X | | | | | | X | |
| 4.18 | Carlos Alberto Turcios | X | | | | | | X | |
| 21 | Keurn Oniel Budierrez | X | | | | | | | X |
| 4.23 | José Sirilo Oseguera | X | | | | | | X | |
| 3.1 | Oscar Armando Euceda | X | | | | | | X | |
| 3.3 | Lucas Bustillo Garcia | X | | | | | | X | |
| 3.4 | José Rubén Garcia | X | | | | | | X | |
| 3.9 | Elvis Antonio Cerruto | X | | | | | | X | X |
| 2.1 | José Angel Hernández | X | | | | | | X | |
| 1.1 | Engelberto Domínguez | X | | | | | | X | |
| 1.2 | Mayra Lizeth Domínguez | X | | | | | | | X |
| 1.6 | Letrona Euceda | X | | | | | | X | |
| 1.4 | Juan de Dios Lainez | X | | | | | | X | |
| 1.3 | Nimia Nuñez | X | | | | | | X | |
| 2.8 | Martires Alexander Oliva | X | | | | | | X | |
| 2.6 | José Enrique Oseguera | X | | | | | | | X |
| 2.4 | José Eduardo Oseguera | X | | | | | | | X |
| 17 | Maria Deyxi Euceda | X | | | | | | X | |

BRM

| | | | | | | | |
|----|--------------------------|---|--|--|--|---|---|
| 30 | JOSÉ Eduardo Oseguera | | | | | | X |
| 31 | Luca Justillo | | | | | | X |
| 32 | JOSE esteban Oseguera | | | | | | X |
| 33 | Janeth Hernandez | | | | | | X |
| 34 | Jose ramiro Bustillo | | | | | | X |
| 35 | Jose rube | | | | | | X |
| 36 | Maria aguilar | | | | | | X |
| 37 | Santos Pedrolo Euceda | | | | | | X |
| 38 | Melby patriu Gomes | | | | | | X |
| 39 | Castro Cruz Gutierrez | | | | | | X |
| 40 | Fredy Canales | | | | | | X |
| 41 | Dalila Aguilar Gutierrez | | | | | | X |
| 42 | Flora Cruz Estrada | | | | | | X |
| 43 | Jose Eugenio Castillo | | | | | | X |
| 44 | Oscar Sanchez | X | | | | | X |
| 45 | Wilfredo Oseguera | X | | | | | X |
| 46 | Enrique Rodas | V | | | | | X |
| 47 | Jose Enrique Oseguera | X | | | | | X |
| 48 | Ramon Pasadas | X | | | | | X |
| 49 | Jose Rolando Gutierrez | X | | | | | X |
| 50 | Jairo Enrique Gutierrez | X | | | | X | |
| 51 | Juan Carlos Turcios | V | | | | X | |
| 52 | Sabina Gutierrez | X | | | | | X |
| 53 | Rosalio Gutierrez | X | | | | | X |
| 54 | Marco Tulio Palma | X | | | | | X |
| 55 | Santos Leon | | | | | | X |
| 56 | Yajaira Sarahi Aguilar | | | | | | X |
| 57 | Erika Mariel Aguilar | | | | | | X |
| 58 | Sujey Aguilar Oseguera | | | | | | X |
| 59 | Nancy Marisol Aguilar | | | | | | X |
| 60 | Maria Avad Cerrato | | | | | | X |
| 61 | Elvin Antonio Cerrato | | | | | | X |
| 62 | Norma Raquel Leon | | | | | | X |
| 63 | Maria Lillian Oseguera | | | | | | X |
| 64 | Maria de la Paz Gallo | | | | | | X |
| 65 | Katherin Dixiano Turcios | | | | | | X |
| 66 | Emna Dalila Gutierrez | | | | | | X |

Listado de jefes de familia

Levantamiento de Indicadores Socioeconomicos

Identificacio de viviendas de la comunidad y listado de jefes de familia

Municipio: San Lorenzo

Comunidad: Altos del Comercio

| No. Vivienda | Nombre jefe de la familia o Entrevistado | Vivienda | | | Edificación | | Estado de la vivienda | | | |
|--------------|--|----------|------------|--------------------|-------------|---------|-----------------------|---|---|--|
| | | Ocupada | Desocupada | No dio Información | Publica | Privado | B | R | M | |
| #59 | Keyri Gonzales | ✓ | | | | ✓ | | ✓ | | |
| #3 | Denis Montoya | ✓ | | | | ✓ | | ✓ | | |
| #83 | Luis Alberto Bonilla Romero | ✓ | | | | ✓ | | ✓ | | |
| #4 | Jose Ramon Flores | ✓ | | | | ✓ | | ✓ | | |
| #10 | Terencio Cruz | ✓ | | | | ✓ | | ✓ | | |
| #2 | Maria Luisa Moreno | ✓ | | | | ✓ | | ✓ | | |
| #1 | Denni Joel Calix Guenaro | ✓ | | | | ✓ | | ✓ | | |
| #5 | Mano Andrea Montoya Alvarez | ✓ | | | | ✓ | | ✓ | | |
| #8 | Max Jeovany Rico Estrada | ✓ | | | | ✓ | | ✓ | | |
| #3 | Javier Brooks | ✓ | | | | ✓ | | ✓ | | |
| | Dany Estrada | ✓ | | | | ✓ | | ✓ | | |
| #11 | Maia Evangelina Valle | ✓ | | | | ✓ | | ✓ | | |
| #2 | Gladis Zavala | ✓ | | | | ✓ | | ✓ | | |
| #13 | Martin Roberto Santos | ✓ | | | | ✓ | | ✓ | | |
| #42 | Samy Guzman | ✓ | | | | ✓ | | ✓ | | |
| #41 | Mauricio Banegas | ✓ | | | | ✓ | | ✓ | | |
| #2 | Secundino Flores | ✓ | | | | ✓ | | ✓ | | |
| #4 | Juventina Banegas | ✓ | | | | ✓ | | ✓ | | |
| #3 | Juan Esteban Soto | ✓ | | | | ✓ | | ✓ | | |
| #3 | Edmar Omar Espinoza | ✓ | | | | ✓ | | ✓ | | |
| #2 | Fresnel Zeim Zavala | ✓ | | | | ✓ | | ✓ | | |
| #11 | Jose Miguel Gradiz | ✓ | | | | ✓ | | ✓ | | |
| #12 | Nahun Almerdarez | ✓ | | | | ✓ | | ✓ | | |
| #1 | Carlos Roberto Lainez | ✓ | | | | ✓ | | ✓ | | |
| #1 | Salvador Hernandez | ✓ | | | | ✓ | | ✓ | | |
| #4 | Jose Antonio Perez | ✓ | | | | ✓ | | ✓ | | |
| #5 | Miguel Angel Molina Cruz | ✓ | | | | ✓ | | ✓ | | |
| #8 | Melis Yessenia Escobar Anila | ✓ | | | | ✓ | | ✓ | | |
| #10 | Yensy Stefany Baca Hernandez | ✓ | | | | ✓ | | ✓ | | |

Listado de jefes de familia
Levantamiento de Indicadores Socioeconomicos
Identificacio de viviendas de la comunidad y listado de jefes de familia

Municipio: San Lorenzo

Comunidad: El Caimito

| No. Vivienda | Nombre jefe de la familia o Entrevistado | Vivienda | | | Edificación | | Estado de la vivienda | | |
|--------------|--|----------|------------|--------------------|-------------|---------|-----------------------|---|---|
| | | Ocupada | Desocupada | No dio Información | Publica | Privado | B | R | M |
| 1 | Maria Elida Partillo | X | | | | | | | X |
| 2 | Maria Susana Amaya | X | | | | | | | X |
| 3 | Coronado de Jesus Carato | X | | | | | | | X |
| 4 | Isis Onaida Dominguez | X | | | | | | | X |
| 5 | Dalmis Argentina Perez | X | | | | | | | X |
| 6 | Fany Mabel Alcerro | X | | | | | | X | |
| 7 | Maximiliano Torres | X | | | | | | X | |
| 8 | Teo oliva | X | | | | | | X | |
| 9 | Samual Avila | X | | | | | | X | |
| 10 | Maria Isabel Flores | X | | | | | | X | |
| 11 | Karla Patricia Garcia | X | | | | | | | X |
| 12 | Santos Zelaya Garcia | X | | | | | | X | |
| 13 | Lidia Maritza Izaguirre | X | | | | | | X | |
| 14 | Santos Ramon Rodriguez | X | | | | | | X | |
| 15 | Jose Enrique Rivero Moran | X | | | | | | X | |
| 16 | Santos Cristobal Puvon | X | | | | | | X | |
| 17 | Andres Abelino Alcerro | X | | | | | | X | |
| 18 | Ana Julia Moradaga | X | | | | | | X | |
| 19 | Maria Jesus ortez | X | | | | | | X | |
| 20 | Jase Romero | X | | | | | | X | |
| 21 | Santos Teresa Flores | X | | | | | | X | |
| 22 | Leonardo Moreno | X | | | | | | X | |
| 23 | Noe Saul Ortez | X | | | | | | X | |
| 24 | Jennifer Selena Ortez | X | | | | | | | X |
| 25 | Emelda Nunez | X | | | | | | X | |
| 26 | Selvin Joel Cavallero | X | | | | | | X | |
| 27 | Debra Elizabeth Alcerro | X | | | | | | X | |
| 28 | Maria Mabel Swalo | X | | | | | | X | |
| 29 | Dilma Nohemi Munillo | X | | | | | | X | |

| | | | | | | | | | 3 R M |
|----|-------------------------------|---|--|--|--|--|--|---|-------|
| 30 | José maria Pineda | X | | | | | | | X |
| 31 | Cinthia Lorena Alvarado | X | | | | | | | X |
| 32 | Juan Ramon Aguilar | X | | | | | | | X |
| 33 | Reinal Bigler | X | | | | | | | X |
| 34 | Dina Melida Martinez | X | | | | | | | X |
| 35 | Santo Paulina Castro | X | | | | | | | X |
| 36 | Maria Alfonza Murillo | X | | | | | | | X |
| 37 | Santo Guillermo Ortiz Murillo | X | | | | | | | X |
| 38 | José emilio Martinez Pavaon | X | | | | | | | X |
| 39 | Concepcion Ortiz Murillo | X | | | | | | | X |
| 40 | Oscar Antonio Suniga | X | | | | | | | X |
| 41 | José Santo Suniga | X | | | | | | | X |
| 42 | Felipa Jesús Amador | X | | | | | | | X |
| 43 | Alex Darwin Corato Garcia | X | | | | | | | X |
| 44 | Rina Garcia | X | | | | | | | X |
| 45 | Samuel Moran Domiguez | X | | | | | | | X |
| 46 | Adriana Avila | X | | | | | | | X |
| 47 | Maria Emilia Navas | X | | | | | | | X |
| 48 | Josue Luis Cruz | X | | | | | | | X |
| 49 | Lili Yamileth Ortiz | X | | | | | | | X |
| 50 | Evadalupe Oseguera | X | | | | | | | X |
| 51 | Neptali Burgos | X | | | | | | X | |
| 52 | Agueda Garcia | X | | | | | | | X |
| 53 | Yahaira Funes | X | | | | | | | X |
| 54 | Reyna Suyapa Lopez | X | | | | | | X | |
| 55 | Manuel Emilio Lainez | X | | | | | | | X |
| 56 | Aurora Felina Mendieta | X | | | | | | | X |
| 57 | Julio Nuñez | X | | | | | | | X |
| 58 | Carlos Antonio Avila | X | | | | | | | X |
| 59 | Oscar Rivas | X | | | | | | | X |
| 60 | Maria Digna Nuñez | X | | | | | | | X |
| 61 | Elmer Cruz | X | | | | | | | X |
| 62 | Edwin Bonilla | X | | | | | | X | |
| 63 | Omar Antonio Flores | X | | | | | | X | |
| 64 | Lorenzo Alejandro Garcia | X | | | | | | | X |
| 65 | Santos Dionicio Ortiz | X | | | | | | | X |
| 66 | Juan Alfredo Molina | X | | | | | | X | |

B R M

| | | | | | | | |
|-----|---------------------------|---|--|--|--|---|---|
| 67 | Cristhian Garcia | X | | | | | X |
| 68 | Wilmer Inchi Ortiz | X | | | | | X |
| 69 | Miriam Lili Rodriguez | X | | | | | X |
| 70 | Gerson Jose Torres | X | | | | | X |
| 71 | Santos Gregorio Garcia | X | | | | | X |
| 72 | Tania Gisela Cruz | X | | | | | X |
| 73 | Sandra Elizabeth Cruz | X | | | | / | X |
| 74 | Maria Julia Velazquez | X | | | | | X |
| 80 | Lorenzo Garcia | X | | | | | X |
| 81 | Francisco Castillo | X | | | | | X |
| 82 | Sandra Elizabeth Cruz | X | | | | / | X |
| 83 | Matimiliano Abila | X | | | | | X |
| 84 | Fredes Linda Guevara | X | | | | / | X |
| 85 | Adrian Avila Amador | X | | | | X | X |
| 86 | Pio Santos Flores V. | X | | | | X | X |
| 87 | Arturo Oliva | X | | | | X | X |
| 88 | Santos Martin Moran | X | | | | X | X |
| 89 | Dayron Joel Moran | X | | | | X | X |
| 90 | Victor Giron | X | | | | X | X |
| 91 | Oscar Armando Dominguez | X | | | | X | X |
| 92 | Franglen Martinez | X | | | | X | X |
| 93 | Sorge de Jesus Moran | X | | | | | X |
| 94 | Gerson Abel Hernandez | X | | | | X | X |
| 95 | Alejandro Boquillo | X | | | | X | X |
| 96 | Sebastian Bustillo | X | | | | X | X |
| 97 | Luis Miguel Colindres | X | | | | X | X |
| 98 | Keyna Isabel Mendieta | X | | | | X | X |
| 99 | Krisma Bustillo | X | | | | X | X |
| 100 | Franklin Enrique Boquillo | X | | | | X | X |
| 101 | Jairo Javier Cortez | X | | | | X | X |
| 102 | Jose Reynaldo Bustillo | X | | | | X | X |
| 103 | Abraham Mendieta | X | | | | X | X |
| 104 | Santos Medardo Romo | X | | | | X | X |
| 105 | Juan Jose Fajardo | X | | | | X | X |
| 106 | Oscar Rolando Romo | X | | | | X | X |
| 107 | Maria Ofelia Zambreno | X | | | | X | X |
| 108 | Rafael Moron | X | | | | X | X |

| | | | | | | | | | |
|-----|--------------------------|---|--|--|--|--|--|--|---|
| 109 | Maria estela Moran | X | | | | | | | X |
| 110 | Jose danilo Estrada | X | | | | | | | X |
| 111 | Gloria aide Calix | X | | | | | | | X |
| 112 | Jose alejandro Molina | X | | | | | | | X |
| 113 | Wilfredo Cruz | X | | | | | | | X |
| 114 | Santos Ulises Posados | X | | | | | | | X |
| 115 | Lucia alcemo | X | | | | | | | X |
| 116 | Santiago alcemo | X | | | | | | | X |
| 117 | Eibi Maribel dominquez | X | | | | | | | X |
| 118 | Jose Ramon Campos | X | | | | | | | X |
| 119 | Maria Lwada Canales | X | | | | | | | X |
| 120 | Santos Calistro Murillo | X | | | | | | | X |
| 121 | Miguel Angel dominquez | X | | | | | | | X |
| 122 | Santos Felix Cruz | X | | | | | | | X |
| 123 | Jorge Alfredo Calix | X | | | | | | | X |
| 124 | Santos Nelson Baca | X | | | | | | | X |
| 125 | Juan de Jesus Hernandez | X | | | | | | | X |
| 126 | German nectaly dominquez | X | | | | | | | X |
| 127 | Daniel Juan dominquez | X | | | | | | | X |
| 128 | Maria Leonor Zambrano | X | | | | | | | X |
| 129 | Jony Alexander Chirino | X | | | | | | | X |
| 130 | Erick Samuel Montalvan | X | | | | | | | X |
| 131 | Lucia Marleni Villatoro | X | | | | | | | X |
| 132 | Alex Tomy | X | | | | | | | X |
| 133 | Evaristo Tomy | X | | | | | | | X |
| 134 | Nikal Cruz | X | | | | | | | X |
| 135 | Fabiana garcia | X | | | | | | | X |
| 136 | Manuel Antonio Sinzo | X | | | | | | | X |
| 137 | Jose Roberto Bustillo | X | | | | | | | X |
| 138 | Nimia Dominguez | X | | | | | | | X |
| 139 | Jose Sebastian Flores | X | | | | | | | X |
| 140 | Maria Isabel flores | X | | | | | | | X |
| 141 | Jose Reynaldo Cerrato | X | | | | | | | X |
| 142 | Santos Pablo Avila | X | | | | | | | X |
| 143 | Gorge de Jesus Moran | X | | | | | | | X |
| 144 | Marixa natiidad Moran | X | | | | | | | X |
| 145 | Elvio Yolanda Moran | X | | | | | | | X |

| | | | | | | | | | |
|-----|---------------------------|---|--|--|--|--|--|--|---|
| 146 | Santos martin Moran | X | | | | | | | X |
| 147 | Angela dominguez alcemo | X | | | | | | | X |
| 148 | Samuel Ivan Montoya | X | | | | | | | X |
| 149 | Bernardino Montoya | X | | | | | | | X |
| 150 | Lucia amparo alcemo | X | | | | | | | X |
| 151 | Samuel Ivan Montoya | X | | | | | | | X |
| 152 | Bernardino Martinez | X | | | | | | | X |
| 153 | Lucia amparo alcemo | X | | | | | | | X |
| 154 | Teresa Isabel Olvir | X | | | | | | | X |
| 155 | Nora Isabel Mendez | X | | | | | | | X |
| 156 | Maria pastora Moran | X | | | | | | | X |
| 157 | Igino Mejia | X | | | | | | | X |
| 158 | Carlos Martin garza | X | | | | | | | X |
| 159 | Maria Yamileth Villatoro | X | | | | | | | X |
| 160 | Jose ernesto garcia | X | | | | | | | X |
| 161 | Ulma dejesus estrada | X | | | | | | | X |
| 162 | Leonor antonio Villatoro | X | | | | | | | X |
| 163 | Mario alberto Moran | X | | | | | | | X |
| 164 | Jose antonio Garcia | X | | | | | | | X |
| 165 | Bayron Joel Moran | X | | | | | | | X |
| 166 | Lesly Yajona dominguez | X | | | | | | | X |
| 167 | Santos guillermo Ronce | X | | | | | | | X |
| 168 | Jose Arturo Moran | X | | | | | | | X |
| 169 | Hector nahon espinoza | X | | | | | | | X |
| 170 | Esau espinoza moran | X | | | | | | | X |
| 171 | Peggy Sarah espinoza | X | | | | | | | X |
| 172 | Andres abelino espinoza | X | | | | | | | X |
| 173 | Eladis Matilde Alcelmo | X | | | | | | | X |
| 174 | Solma y Kelvin Alcelmo | X | | | | | | | X |
| 175 | Saul Omar martinez | X | | | | | | | X |
| 176 | Marcio Lenin Moran | X | | | | | | | X |
| 177 | Willmer Jonathan Martinez | X | | | | | | | X |
| 178 | Kelvin natanaci espinoza | X | | | | | | | X |
| 179 | Maria Pascuala montoya | X | | | | | | | X |
| 180 | Lesly Marina Caballero | X | | | | | | | X |
| 181 | elida pastillo | X | | | | | | | X |
| 182 | Wendy Graciela Vasquez | X | | | | | | | X |

Listado de jefes de familia
Levantamiento de Indicadores Socioeconomicos
Identificacio de viviendas de la comunidad y listado de jefes de familia

Municipio: San Lorenzo Comunidad: El comercio

| No. Vivienda | Nombre jefe de la familia o Entrevistado | Vivienda | | | Edificación | | Estado de la vivienda | | |
|--------------|--|----------|------------|--------------------|-------------|---------|-----------------------|---|---|
| | | Ocupada | Desocupada | No dio Información | Publica | Privado | B | R | M |
| 11 | Silvio Mendieta | X | | | | | | | X |
| | Juana Bautista Reyes | X | | | | | | | X |
| | Carlos Ruiz Diaz | X | | | | | X | | |
| | Irene Mendieta Bequin | X | | | | | X | | |
| | Bertha Mendieta | X | | | | | | | X |
| | Edis Emelda Mendieta | X | | | | | X | | |
| | Gabina Chirinos | X | | | | | X | | |
| | Belkis Mendieta | X | | | | | X | | |
| | Oscar Mendieta | X | | | | | X | | |
| | Maria de los Angeles Elvir | X | | | | | X | | |
| | Vilma Mendieta | X | | | | | X | | |
| | Elmer Salvador Fuentes | X | | | | | X | | |
| | Clementina Matamoros | X | | | | | | | X |
| | Santos Meza | X | | | | | X | | |
| | Pascual Andres Flores | X | | | | | | | X |
| | Jenifer Selena Dominguez | X | | | | | X | | |
| | Decideria Dominguez | X | | | | | | | X |
| | Angel Gabriel Ortiz | X | | | | | X | | |
| | Marco Tulio Mendieta | X | | | | | | | X |
| | Osman Turcios | X | | | | | X | | |
| | Daisin Marlene Candles | X | | | | | X | | |
| | Cruz Campos | X | | | | | X | | |
| | Daniel Ibrán Ortiz | X | | | | | | | X |
| | Margarita Chirinos | X | | | | | X | | |
| 56 | Vidal Antonio Mejia | X | | | | | | | X |
| 55 | Paola Rodriguez | X | | | | | | | X |
| 53 | José Alfredo Pineda | X | | | | | | | X |
| 52 | Alba Luz Hernández | X | | | | | | | X |
| 51 | Santos Antonia Zepeda | X | | | | | | | X |

| | | | | | | | | | |
|----|-------------------------|---|--|--|--|--|--|---|---|
| 50 | Tania Pamela Gozman | X | | | | | | X | |
| 47 | Dania Mendieta | X | | | | | | X | |
| 44 | Elsa Yamileh Molina | X | | | | | | | X |
| 45 | Maria Angela Mendez | X | | | | | | | X |
| 46 | Jorge Rodriguez | X | | | | | | | X |
| 73 | Norma Hernandez Cruz | X | | | | | | | X |
| 4A | Maria Antonia Chirinos | X | | | | | | ✓ | |
| 29 | Maria Rufina Chirinos | X | | | | | | | X |
| 16 | Maria Mercedes Chirinos | X | | | | | | | X |
| 28 | Gilberto Rios | X | | | | | | | X |
| 21 | Sergio Alberto Campos | X | | | | | | X | |
| 25 | Roberto Chirinos | X | | | | | | | X |
| 22 | Leyla Carbajal | X | | | | | | | X |
| 20 | Almadelis Euceda | X | | | | | | | X |
| 11 | Marbelis Portillo | X | | | | | | | X |
| 16 | Katerin Gabriela Ortiz | X | | | | | | | X |
| 15 | Edis Zulema Arias | X | | | | | | | X |
| 3 | Roberto Martinez | X | | | | | | | X |
| 5 | Douglas Cardenas | X | | | | | | X | |
| 1 | Delia Mercedes Martinez | X | | | | | | | X |
| 2 | Tania Lizeth Reyes | X | | | | | | X | |
| 43 | Crescencio Vasquez | X | | | | | | | X |
| 7 | Erika Zamora | X | | | | | | X | |
| 18 | Adriana Mendieta | X | | | | | | X | |
| 42 | José Hernandez | X | | | | | | | X |
| 40 | Neiva Hernandez | X | | | | | | | X |
| 38 | Erika Dominguez | X | | | | | | | X |
| 37 | Norma Xiomara Moreno | X | | | | | | X | |
| 39 | Alejandra Fonez | X | | | | | | X | |
| | Maria Santana Rios | X | | | | | | X | |
| | Maria Mendieta | X | | | | | | | X |
| | Ada Mendieta | X | | | | | | | X |
| | Maribel Tureros | X | | | | | | | X |
| | Sandra Cruz | X | | | | | | | X |
| | Cruz Campos | X | | | | | | | X |
| | Ritza Contreras | X | | | | | | X | |
| | Angelica Mendieta | X | | | | | | | X |

Listado de jefes de familia

Levantamiento de Indicadores Socioeconomicos

Identificacio de viviendas de la comunidad y listado de jefes de familia

Municipio: San Lorenzo

Comunidad: Altos del Comercio

| No. Vivienda | Nombre jefe de la familia o Entrevistado | Vivienda | | | Edificación | | Estado de la vivienda | | | |
|--------------|--|----------|------------|--------------------|-------------|---------|-----------------------|---|---|--|
| | | Ocupada | Desocupada | No dio Información | Publica | Privado | B | R | M | |
| #59 | Keyri Gonzales | ✓ | | | | ✓ | | ✓ | | |
| #3 | Denis Montoya | ✓ | | | | ✓ | | ✓ | | |
| #83 | Luis Alberto Bonilla Romero | ✓ | | | | ✓ | | ✓ | | |
| #4 | Jose Ramon Flores | ✓ | | | | ✓ | | ✓ | | |
| #10 | Terencio Cruz | ✓ | | | | ✓ | | ✓ | | |
| #2 | Maria Luisa Moreno | ✓ | | | | ✓ | | ✓ | | |
| #1 | Denni Joel Calix Guenaro | ✓ | | | | ✓ | | ✓ | | |
| #5 | Mano Andrea Montoya Alvarez | ✓ | | | | ✓ | | ✓ | | |
| #8 | Max Jeovany Rico Estrada | ✓ | | | | ✓ | | ✓ | | |
| #3 | Javier Brooks | ✓ | | | | ✓ | | ✓ | | |
| | Dany Estrada | ✓ | | | | ✓ | | ✓ | | |
| #11 | Maia Evangelina Valle | ✓ | | | | ✓ | | ✓ | | |
| #2 | Gladis Zavala | ✓ | | | | ✓ | | ✓ | | |
| #13 | Martin Roberto Santos | ✓ | | | | ✓ | | ✓ | | |
| #42 | Samy Guzman | ✓ | | | | ✓ | | ✓ | | |
| #41 | Mauricio Banegas | ✓ | | | | ✓ | | ✓ | | |
| #2 | Secundino Flores | ✓ | | | | ✓ | | ✓ | | |
| #4 | Juventina Banegas | ✓ | | | | ✓ | | ✓ | | |
| #3 | Juan Esteban Soto | ✓ | | | | ✓ | | ✓ | | |
| #3 | Edmar Omar Espinoza | ✓ | | | | ✓ | | ✓ | | |
| #2 | Fresnel Zeim Zavala | ✓ | | | | ✓ | | ✓ | | |
| #11 | Jose Miguel Gradiz | ✓ | | | | ✓ | | ✓ | | |
| #12 | Nahun Almerdarez | ✓ | | | | ✓ | | ✓ | | |
| #1 | Carlos Roberto Lainez | ✓ | | | | ✓ | | ✓ | | |
| #1 | Salvador Hernandez | ✓ | | | | ✓ | | ✓ | | |
| #4 | Jose Antonio Perez | ✓ | | | | ✓ | | ✓ | | |
| #5 | Miguel Angel Molina Cruz | ✓ | | | | ✓ | | ✓ | | |
| #8 | Melis Yessenia Escobar Arila | ✓ | | | | ✓ | | ✓ | | |
| #10 | Yensy Stefany Baca Hernandez | ✓ | | | | ✓ | | ✓ | | |

| | | | | | | | BRM |
|----|--|---|--|--|--|--|-----|
| 26 | Fernando Ulise Linares Martin | ✓ | | | | | |
| 27 | Ronal Almirar Castillo Martin | ✓ | | | | | X |
| 28 | Jose Brian Alvarez Castillo | ✓ | | | | | X |
| 29 | Reyby Mabel Oyarbidea | ✓ | | | | | X |
| 30 | Teodoro Ortiz | ✓ | | | | | X |
| 31 | Isa Roberto Martinet | ✓ | | | | | X |
| 32 | Pedro Candret | ✓ | | | | | X |
| 33 | Sebastian | ✓ | | | | | X |
| 34 | Selvin Reyes | ✓ | | | | | X |
| 35 | Yordin Oseguera | ✓ | | | | | X |
| 36 | Miguel Angel Ordóñez | ✓ | | | | | X |
| 37 | Julio Cesar ^{García} Munillo | ✓ | | | | | X |
| 38 | Jose David Flores | ✓ | | | | | X |
| 39 | Luzia Alvarado | ✓ | | | | | X |
| 40 | Lorenzo Maradiaga | ✓ | | | | | X |
| 41 | Efraim Noe Garcia | ✓ | | | | | X |
| 42 | Pedro Nolasco | ✓ | | | | | X |
| 43 | Wendy Johana Paz Castillo | ✓ | | | | | X |
| 44 | Trinidad Lainez | ✓ | | | | | X |
| 45 | Delia Isabel Ramirez | ✓ | | | | | X |
| 46 | Jael Turcios | ✓ | | | | | X |
| 47 | Maria Castillo | ✓ | | | | | X |
| 48 | Luis Izaguirre | ✓ | | | | | X |
| 49 | Isadora Izaguirre | ✓ | | | | | X |
| 50 | Juan Carlos Oseguera | ✓ | | | | | X |
| 51 | Jose Rodrigo Oseguera | ✓ | | | | | X |
| 52 | Eusebio Reyes | ✓ | | | | | X |
| 53 | Cecencio Montoya | ✓ | | | | | X |
| 54 | Maria Luisa Faleas | ✓ | | | | | X |

| | | B | R | M |
|----|----------------------------|---|---|---|
| 55 | Olvin aldivin Munguia S. | X | | X |
| 56 | Elder Idai Turcios | X | | X |
| 57 | Jose Luis Corea Ortez | X | X | |
| 58 | Ada Albertina Ramos | X | X | |
| 59 | Edith Ramirez castillo | X | | X |
| 60 | Maria Lidia Ochoa | X | | X |
| 61 | Juana Santos Euceda | X | | X |
| 62 | Alen Joel Espinal | X | X | |
| 63 | Elbira Mariadaga | X | | X |
| 64 | Bedimiro Montoya | X | | X |
| 65 | Alen Javier Zambrano | X | | X |
| 66 | Francisco Gerónimo Marillo | X | X | |
| 67 | Fredy Ruiz | X | X | |
| 68 | Orlin Georany Alvarez | X | X | |
| 69 | Asballada Jesus Munquira | X | X | |
| 70 | Fidel Antonio Dias | X | | X |
| 71 | Jorge Luis Zambrano | X | X | |
| 72 | Mirailia paz | X | X | |
| 73 | Luis Misael Zambrano | X | X | |
| 74 | Jose Arturo Molina | X | X | |
| 75 | Francisco A. Pines | X | X | |
| 76 | Mara Modesta flores | X | X | |
| 77 | Geovany Cruz | X | | X |
| 78 | Carlos Francisco Flores | X | | X |
| 79 | Glora Aminda Flores | X | | X |
| 80 | Josececilia paz | X | | X |
| 81 | Alex Antonio Dias | X | | X |

Listado de jefes de familia
Levantamiento de Indicadores Socioeconomicos
Identificación de viviendas de la comunidad y listado de jefes de familia

Municipio: San Lorenzo Valle Comunidad: La Cauicara

| No. Vivienda | Nombre jefe de la familia o Entrevistado | Vivienda | | | Edificación | | Estado de la vivienda | | |
|--------------|--|----------|------------|--------------------|-------------|---------|-----------------------|---|---|
| | | Ocupada | Desocupada | No dio Información | Publica | Privado | B | R | M |

| | | | | | | | | | | | |
|----|------------------------------|---|--|--|--|--|--|--|---|---|---|
| 1 | Elena Siomara Rivas | ✓ | | | | | | | X | | |
| 2 | Jose Domingo Cruz | ✓ | | | | | | | X | | |
| 3 | Mirian Sulema Nuñez | ✓ | | | | | | | X | X | |
| 4 | Reimundo Cruz | ✓ | | | | | | | X | | |
| 5 | Licda Jaquelin Lopez | ✓ | | | | | | | X | | |
| 6 | Cesia Zalazar | ✓ | | | | | | | X | | |
| 7 | Brenda Carolina Barralaga | ✓ | | | | | | | X | | X |
| 8 | Ingris Jamileth Flores Avila | ✓ | | | | | | | X | | |
| 9 | Olga Marina Barralaga | ✓ | | | | | | | X | X | |
| 10 | Yolanda Judith Amador | ✓ | | | | | | | X | | |
| 11 | Arnol Javier Zuniga | ✓ | | | | | | | X | | X |
| 12 | Selvin Adaly Avila | ✓ | | | | | | | X | | |
| 13 | Nely Avila | ✓ | | | | | | | X | | |
| 14 | Bicardo Maradiaga Rivas | ✓ | | | | | | | X | | |
| 15 | Alex Lizandro Turcio | ✓ | | | | | | | X | | |
| 16 | Kevin Noe Montalvan | ✓ | | | | | | | X | | |
| 17 | Justina Barahona Nuñez | ✓ | | | | | | | X | | |
| 18 | Diana Sulay Barahona | ✓ | | | | | | | X | | X |
| 19 | Alicia Castillo | ✓ | | | | | | | X | | X |
| 20 | Marcia Maricela Flores | ✓ | | | | | | | X | | X |
| 21 | Edith Hohana Flores | ✓ | | | | | | | X | | |
| 22 | Carlos Palma | ✓ | | | | | | | X | | X |
| 23 | Jose Santos | ✓ | | | | | | | X | | |
| 24 | Ana Xiomara Ramirez | ✓ | | | | | | | X | | |
| 25 | Amado Alvarado | ✓ | | | | | | | X | | |
| 26 | Luis Antonio Luna | ✓ | | | | | | | X | | |
| 27 | Barbara Pasada | ✓ | | | | | | | X | | |
| 28 | Nanci Jakelin Barahona | ✓ | | | | | | | X | | |
| 29 | Jose Manuel Gomez | ✓ | | | | | | | X | | X |

| | | | | | | |
|------------------------------|--|--|--|--|--|---|
| Jopolito Meraz | | | | | | x |
| Azucena Oseguera | | | | | | x |
| Cruz Armando Meraz | | | | | | x |
| Aleentina Meraz | | | | | | x |
| Mirna Lorena Carranza | | | | | | x |
| Cozimiro Martinez | | | | | | x |
| Isolina Reyes | | | | | | x |
| Elvia Celin Galo Lagos | | | | | | x |
| Fany Elizabeth Osorio Reyes | | | | | | x |
| Luis Andres Sando Alvarez | | | | | | x |
| Yudisa Aracely Canales Meraz | | | | | | x |
| Indira Michel Canales Meraz | | | | | | x |
| Moises Canales | | | | | | x |
| Antonio Canales | | | | | | x |
| Rosa Wisa Reyes | | | | | | x |
| Oscar Jose Reyes | | | | | | x |
| Juan Pablo Posadas | | | | | | x |
| Maria Sabina Reyes | | | | | | x |
| Justo Meraz | | | | | | x |
| Dionicio Martinez Mar | | | | | | x |
| Sabina Magdalena Martinez | | | | | | x |
| Iploria Meraz | | | | | | x |
| Marcos Herminio Canales | | | | | | x |
| Filomena Herrera | | | | | | x |
| Dora Oseguera | | | | | | x |
| Alex Delcid | | | | | | x |
| Estevan Meraz Posadas | | | | | | x |
| Uvaldina Lagos Canales | | | | | | x |
| Eleodoro Lagos | | | | | | x |
| Luis Alonzo Lagos | | | | | | x |
| Saul Herrera Lagos | | | | | | x |
| Maria Agueda Lagos | | | | | | x |
| Andrea Canales | | | | | | x |
| Diego Ortiz | | | | | | x |
| Erlin Pastor Cruz Posadas | | | | | | x |
| Ines Canales Alvarez | | | | | | x |
| Yefri Leodic Salabarría | | | | | | x |

| | | | | | | | |
|------------------------------|--|--|--|--|--|--|---|
| José Baudilio Zapata Canales | | | | | | | x |
| Selvia Emmanuel Zapata Pavon | | | | | | | x |
| Rosinda Canales | | | | | | | x |
| Dani Selin Canales Zapata | | | | | | | x |
| Marina Calderon Zapata | | | | | | | x |
| Gustavo Humberto Reyna Reyes | | | | | | | x |
| Arcaden Nuñez | | | | | | | x |
| Candida Mabel Herrera | | | | | | | x |
| Isaias Canales Flores | | | | | | | x |
| Maria Mercedes Sierra | | | | | | | x |
| Yenis Maribel Amador | | | | | | | x |
| José Antonio Banegas | | | | | | | x |
| Lourdes Herrera Nuñez | | | | | | | x |
| Juquima Colindres | | | | | | | x |
| | | | | | | | |
| | | | | | | | |
| | | | | | | | |
| | | | | | | | |

Listado de jefes de familia
Levantamiento de Indicadores Socioeconomicos
Identificacio de viviendas de la comunidad y listado de jefes de familia

Municipio: San Lorenzo

Comunidad: La Flor y Chilasa

| No. Vivienda | Nombre jefe de la familia o Entrevistado | Vivienda | | | Edificación | | Estado de la vivienda | | |
|--------------|--|----------|------------|--------------------|-------------|---------|-----------------------|---|---|
| | | Ocupada | Desocupada | No dio Información | Publica | Privado | B | R | M |
| 01 | Petronila Valdez | X | | | | | | | X |
| 02 | Jose Antonio Sierra | X | | | | | | | X |
| 03 | Juan Manuel Cruz | X | | | | | | X | |
| 04 | Jose Pedro Flores | X | | | | | | X | |
| 05 | Wilmer León Zambrano | X | | | | | | X | |
| 06 | Antonio León | X | | | | | | X | |
| 07 | Maria Lainer | X | | | | | | X | |
| 08 | Victor Manuel Ruiz | X | | | | | | | X |
| 09 | Carlos Ivan Valdez | X | | | | | | | X |
| 10 | Francisco Hernandez | X | | | | | | | X |
| 11 | Oscar Alirio Hernandez | X | | | | | | | X |
| 12 | Walter Alexander Murillo | X | | | | | | | X |
| 13 | Celenia Paola Castro | X | | | | | | X | |
| 14 | Salvador Castro Flores | X | | | | | | | X |
| 15 | Ismenio Flores | X | | | | | | | X |
| 16 | Adonis Isidro Valdez Villalta | X | | | | | | | X |
| 17 | Sofia Reyes Garcia | X | | | | | | | X |
| 18 | Maria Elena Bustillo | X | | | | | | | X |
| 19 | Mario Hernan Canales | X | | | | | | X | |
| 20 | Sandra Suyapa Canales | X | | | | | | | X |
| 21 | Yeik Dasael Barralago | X | | | | | | | X |
| 22 | Elvia Lainer Flores | X | | | | | | | X |
| 23 | Reyna Herrera | X | | | | | | | X |
| 24 | Martha Dilia Sanchez | X | | | | | | | X |
| 25 | Edgar Francisco Ossib | X | | | | | | | X |
| 26 | Abueda Posadas | X | | | | | | | X |
| 27 | Erlin Valdez | X | | | | | | | X |
| 28 | Suany Walcska Valdez | X | | | | | | | X |
| 29 | Reyna Isabel Ordoñez | X | | | | | | X | |

| | | | | | | | | | | |
|-----|-----------------------------|---|--|--|--|--|--|---|--|---|
| 702 | Israel Giron | X | | | | | | | | X |
| 704 | Maria Gabriela Murillo | X | | | | | | | | X |
| 705 | Wagner Josue Nuñez | X | | | | | | | | X |
| 706 | Luis Garcia | X | | | | | | | | X |
| 707 | Denis Garcia | X | | | | | | X | | X |
| 708 | Carlos Conglas | X | | | | | | X | | X |
| 709 | Santos Felix Montalvan | X | | | | | | X | | X |
| 770 | Oscar Antonio Cruz | X | | | | | | X | | X |
| 777 | Eva Avila | X | | | | | | X | | X |
| 777 | Amilcar Gustavo Garcia | | | | | | | X | | X |
| 773 | Danius Alberto Flobo | | | | | | | X | | X |
| 721 | Juan Enrique Chavez | | | | | | | X | | X |
| 715 | Berta Lidia Funari | | | | | | | X | | X |
| 776 | Santos Erminio Murillo | | | | | | | X | | X |
| 777 | Jose Ramon Reyes | | | | | | | X | | X |
| 778 | Francisco Antonio Colindres | | | | | | | X | | X |
| 779 | Jose Maglio Ferrate | | | | | | | X | | X |
| 720 | Wilson Alexander Aguirre | | | | | | | X | | X |
| 727 | Miguel Angel Valdez | | | | | | | X | | X |
| 722 | Maria Ebelexia Alvarado | | | | | | | X | | X |
| 723 | Maria Anastasia Esquivel | | | | | | | X | | X |
| 724 | Jose Saul Sanchez | | | | | | | X | | X |
| 725 | Delrin Alexander Davon | | | | | | | X | | X |
| 726 | Santos Barahona | | | | | | | X | | X |
| 727 | Elma Teneda | | | | | | | X | | X |
| 728 | Jose Andres Obeguera | | | | | | | X | | X |
| 729 | Evelinda Estrada | | | | | | | X | | X |
| 730 | Maria Ariza | | | | | | | X | | X |
| 731 | Jose David Cruz | | | | | | | X | | X |
| 732 | Honny Manuel Herrera | | | | | | | X | | X |
| 733 | Santos Emiliano Castillo | | | | | | | X | | X |
| 734 | Mario de la Paz Cano | | | | | | | X | | X |
| 735 | Oscar Flores | | | | | | | X | | X |
| 736 | Jose Francisco Colindres | | | | | | | X | | X |
| 737 | Pilar Reyes | | | | | | | X | | X |
| 738 | Carlos Rodriguez | | | | | | | X | | X |
| 739 | Orlin Edilberto Sanchez | | | | | | | X | | X |

| | | | | | | | | |
|---------------------------|---|--|--|--|--|--|---|---|
| Rubenia Hernandez | X | | | | | | | X |
| Maura Ramirez | X | | | | | | | X |
| Melkin Paul Ramirez | X | | | | | | | X |
| Matias Hernandez | X | | | | | | | X |
| Maria Francisca Oseguera | X | | | | | | X | |
| José Merlin Nieto | X | | | | | | X | |
| Miguel Angel Nieto | X | | | | | | Y | |
| Victor Pascual Morán | X | | | | | | | X |
| Jesús Morán | X | | | | | | | X |
| Mirian Yamileth Rodriguez | X | | | | | | X | |
| Yesica Yaquelin León | X | | | | | | X | |
| José Armando Nieto | X | | | | | | X | |
| Bayron Lenin Canales | X | | | | | | X | |
| Nisario Aguilar | X | | | | | | X | |
| Patricia Lizeith Perla | X | | | | | | | X |
| Domingo Ortiz | X | | | | | | X | |
| Maria Syapa Nieto | X | | | | | | X | |
| Evelin Pavón | X | | | | | | X | |
| Pedro Pablo Pavón | X | | | | | | X | |
| Santos Francisco Galeano | X | | | | | | | X |
| Marcelo Flores Avila | X | | | | | | X | |
| Hector Jose Rodas | X | | | | | | | X |
| José Manuel Jacuño | X | | | | | | | X |
| Hector Romari Rodas | X | | | | | | | X |
| Vicente Baca | X | | | | | | X | |
| Carlos Enrique Morán | X | | | | | | | X |
| Olavo de Jesús Morán | X | | | | | | X | |
| Manuel Ismael Pavón | X | | | | | | X | |
| Wilmer Antonio Sanchez | X | | | | | | | X |
| Roman Asensio | X | | | | | | | X |
| Sonia Yamileth Molina | X | | | | | | X | |
| Victor Manuel Asenso | X | | | | | | X | |
| Olimpia Oliva | X | | | | | | | X |
| Luis Antonio Oliva | X | | | | | | | X |
| José Gimenez | X | | | | | | X | |
| Santos Mauricio Flores | X | | | | | | | X |
| Maria Eufemia Diaz | X | | | | | | | X |

| | | | | | | | | |
|--------------------------|---|--|--|--|--|--|---|---|
| Edwin Anibal Flores | X | | | | | | X | |
| Martin Diaz | X | | | | | | | X |
| Noel Mauricio Diaz | X | | | | | | X | |
| Santos Marcelino Flores | X | | | | | | | X |
| Vicior Manuel Paz | X | | | | | | X | |
| Fausto Ortiz | X | | | | | | X | |
| Franklin Castillo | X | | | | | | | X |
| Elmer Arqueta | X | | | | | | X | |
| fatima Amparo Dominguez | X | | | | | | | X |
| Ana Luisa Ortega | X | | | | | | X | |
| Mario Rolando Cruz | X | | | | | | | X |
| Pablo Armando Ramirez | X | | | | | | X | |
| Lorena Suyapa Castillo | X | | | | | | | X |
| Edgar Alexander Santely | X | | | | | | | X |
| Edwin Gabriel Alcerro | X | | | | | | X | |
| Jose Edgar Santely | X | | | | | | X | |
| Oscar Ulises Flores | X | | | | | | | X |
| Jose Alberto Duron | X | | | | | | X | |
| Leandro Flores | X | | | | | | X | |
| Pedro Antonio Sandely | X | | | | | | X | |
| Eber Abel Pereira | X | | | | | | X | |
| Santiago Alberto Sandely | X | | | | | | X | |
| Olman Anibal Osorio | X | | | | | | X | |
| Neptali Rubi | X | | | | | | | X |
| Jose Israiel Montoya | X | | | | | | X | |
| Kenedy Solorzano | X | | | | | | | X |
| Mario Israel Gimenez | X | | | | | | | X |
| Florentina Dominguez | X | | | | | | | X |
| Santos Julian Sanchez | X | | | | | | X | |
| Lidia Mendez | X | | | | | | X | |
| Angel Diaz | X | | | | | | | X |
| Santos Tomas Sanchez | X | | | | | | | X |
| Santos Dronicio Ramos | X | | | | | | | X |
| Santos Aguilar | X | | | | | | | X |
| Erick Solorzano | X | | | | | | X | |
| Maximo Solorzano | X | | | | | | | X |
| Zoila Zuniga | X | | | | | | | X |

| | | | | | | | | | BRM |
|-----|------------------------|---|--|--|--|--|--|---|-----|
| 754 | Ana Ramirez | | | | | | | | |
| 755 | Santos Enriqueta Nuñez | ✓ | | | | | | | X |
| 756 | Wilfrado Martinez | ✓ | | | | | | | X |
| 757 | Irene Zuniga | ✓ | | | | | | | X |
| 758 | Isabel Barahona | ✓ | | | | | | | X |
| 759 | Alexis Aguilera Osorio | ✓ | | | | | | | X |
| 760 | Hector Saul Moreno | ✓ | | | | | | | X |
| 761 | Samuel Marcillo | ✓ | | | | | | X | |
| 762 | Jose Arnulfo Osorio | ✓ | | | | | | | X |
| 763 | Hector Samuel Garcia | ✓ | | | | | | | X |
| 764 | Blanca Nuvia Barahona | ✓ | | | | | | X | |
| 765 | Santos Martinez Osorio | ✓ | | | | | | | X |
| 766 | Wandolyn Zepeda | ✓ | | | | | | | X |
| 767 | Luz Idalia Gomez | ✓ | | | | | | | X |
| 768 | Santos Ramirez | ✓ | | | | | | | X |
| 769 | Santos Gomez | ✓ | | | | | | | X |
| 770 | Victor Antonio Posadas | ✓ | | | | | | | X |
| 771 | Kailyn Osorio | ✓ | | | | | | | X |
| 772 | Olvin Cruz | ✓ | | | | | | | X |
| 773 | Santos Alberto Osorio | ✓ | | | | | | | X |
| 774 | Maria Elana Mendez | ✓ | | | | | | | X |
| 775 | Yanci Flores Lainez | ✓ | | | | | | | X |
| 776 | Rodolfo Jose Gallo | X | | | | | | | X |
| 777 | Beena Isabel Diaz | X | | | | | | | X |
| 778 | Aurora Nuñez | X | | | | | | | X |
| 779 | Dilcia Clementina | ✓ | | | | | | | X |
| 780 | Jose German Rodriguez | X | | | | | | | X |
| 781 | Yolanda Flores | X | | | | | | | X |
| 782 | Ana Rosa Garcia Lainez | X | | | | | | | X |
| 783 | Efigenia Alvarez Rivas | X | | | | | | | X |
| 784 | Adelaida Lopez | X | | | | | | | X |
| 785 | Reinaldo Rivas | X | | | | | | | X |
| 786 | Evaristo Flores | X | | | | | | | X |
| 787 | Glydy Lorena | X | | | | | | | X |
| 788 | Edit Fernando Zuceda | X | | | | | | | X |
| 789 | Blanca Rivas Flores | X | | | | | | | X |
| 790 | Wilson Aguilera | X | | | | | | X | |

| | | | | | | BRM | |
|----|-------------------------|--|--|--|--|-----|---|
| 30 | Wilton Asael Castro | | | | | | X |
| 31 | Esperanza Izaquirrez | | | | | | X |
| 32 | Jose Roselio Flores | | | | | | X |
| 33 | Concepción Flores | | | | | | X |
| 34 | Jose Rogelio Turcios | | | | | | X |
| 35 | Clarithza Sabal Flores | | | | | | X |
| 36 | Farmin Roberto Correa | | | | | | X |
| 37 | Flavia Canales | | | | | | X |
| 38 | Sahari Turcios | | | | | | X |
| 39 | Lurbia Daniela Flores | | | | | | X |
| 40 | Juan Angel Ortiz | | | | | | X |
| 41 | Jose Ricardo Turcios | | | | | | X |
| 42 | Ruperto Contreras | | | | | | X |
| 43 | Benigno Ortiz | | | | | | X |
| 44 | Jose Adali Herrera | | | | | | X |
| 45 | Cristhian Cerrano | | | | | | X |
| 46 | Mario Cerrano | | | | | | X |
| 47 | Mercede Sento | | | | | | X |
| 48 | Marcial Nunez Aguilera | | | | | | X |
| 49 | Ada Maricela Molina | | | | | | X |
| 50 | Rubina Bonilla | | | | | | X |
| 51 | Catalina Vilchez Castro | | | | | | X |
| 52 | Jose Antonio Izama | | | | | | X |
| 53 | Elmer Joel Jolla | | | | | | X |
| 54 | Marleny Abarca | | | | | | X |
| 55 | Jesus Pablo Abarca | | | | | | X |
| 56 | Arlen Rene Alvarez | | | | | | X |
| 57 | Bekis Saray Abarca | | | | | | X |
| 58 | Lean bautista Lopez | | | | | | X |
| 59 | Pescar Aguilera | | | | | | X |
| 60 | Maria Cristina Rodas | | | | | | X |
| 61 | Daniel Fernando Flores | | | | | | X |
| 62 | Maria Concepcion | | | | | | X |
| 63 | Fernando Nohemi | | | | | | X |
| 64 | Nelis Belches Diaz | | | | | | X |
| | Rosendo Ramirez | | | | | | X |
| | Mario Gloria Ortiz | | | | | | X |

| | | | | | | |
|---------------------------|---|--|--|--|---|---|
| Maria Lucrecia Oliva | X | | | | X | X |
| Juan Alberto Reyes | X | | | | X | X |
| Julia Rodriguez | X | | | | X | X |
| Medardo Godina Menda | X | | | | X | X |
| Deisy Medina | X | | | | X | X |
| Alexis Marcial Medina | X | | | | X | X |
| Caron Dinora Ramirez | X | | | | X | X |
| Angelica Maibel Posada | X | | | | X | X |
| Jose Santos Sanchez | X | | | | X | X |
| Roder Idilfonso | X | | | | X | X |
| Oscar Leonel Aguilera | X | | | | X | X |
| Victoria Baca | X | | | | X | X |
| Santos Euliana Baca | X | | | | X | X |
| Ofelia Pavao | X | | | | X | X |
| Nelson Alvarado | X | | | | X | X |
| Daniela Fernando Flores | X | | | | X | X |
| Heibi Vallejo | X | | | | X | X |
| Jesus Flores | X | | | | X | X |
| Sandra Yamileth Garcia | X | | | | X | X |
| Gabriela Oliva | X | | | | X | X |
| Merlin Joel Ixama | X | | | | X | X |
| Daniela Leonel Arica | X | | | | X | X |
| Reynaldo Flores | X | | | | X | X |
| Maria Angelica Flores | X | | | | X | X |
| Victor Manuel Baquedano | X | | | | X | X |
| Tina Valle | X | | | | X | X |
| Mo Santos Marciano Concha | X | | | | X | X |
| Evanista Alvarado | X | | | | X | X |
| Cinthia Maricela Nuñez | X | | | | X | X |
| Elsy Roxana Molina | X | | | | X | X |
| Maria de Jesus Gomez | X | | | | X | X |
| Roberto Ramirez Alvarez | X | | | | X | X |
| Maria Ixama | X | | | | X | X |
| Santos Gumercindo | X | | | | X | X |
| Jose Santos Flores | X | | | | X | X |
| Maria Josefa Euceda | X | | | | X | X |
| Jose Rogelio Turcios | X | | | | X | X |

Listado de jefes de familia
Levantamiento de Indicadores Socioeconomicos
Identificacio de viviendas de la comunidad y listado de jefes de familia

Municipio: San Lorenzo Valle

Comunidad: Laura Abajo

| No. Vivienda | Nombre jefe de la familia o Entrevistado | Vivienda | | | Edificación | | Estado de la vivienda | | |
|--------------|--|----------|------------|--------------------|-------------|---------|-----------------------|---|---|
| | | Ocupada | Desocupada | No dio Información | Publica | Privado | B | R | M |

| | | | | | | | | | |
|--|--------------------------|---|--|--|--|---|---|---|---|
| | Arlen Benic Alvarez | X | | | | X | | | X |
| | Concepción Flores | X | | | | X | | X | |
| | Leyla Beneranda | X | | | | X | | X | |
| | Juan Evangelista Flores | X | | | | X | | X | |
| | Susana Bilchez | X | | | | X | | X | |
| | Carlos Geovani Rodriguez | X | | | | X | X | | |
| | Jose de la paz cruz | X | | | | X | | | X |
| | Maria Felix | X | | | | X | | X | |
| | Benicio Baca | X | | | | X | X | | |
| | Maria del carmen ruiz | X | | | | X | | | X |
| | Francisco Odonez | X | | | | X | | | X |
| | Alejandro Ortiz | X | | | | X | | X | |
| | Maria de la cruz Flores | X | | | | X | | X | |
| | Dilcia Yadira Carrero | X | | | | X | | | X |
| | Aceto Castro | X | | | | X | | X | |
| | Nelys Audilia Wilchez | X | | | | X | | X | |
| | Maria cristina Rodas | X | | | | X | | X | |
| | Maria Georgina Alvarado | X | | | | X | | X | |
| | vidal Adolfo Turcios | X | | | | X | | X | |
| | Sandra Zepedo | X | | | | X | | X | |
| | Catalina Castro | X | | | | X | | X | |
| | Jorge Ponce | X | | | | X | | X | |
| | Esperanza Izaguirre | X | | | | X | X | | |
| | Jose Alexis Pawan | X | | | | X | X | | |
| | Jose Manuel Funcz | X | | | | X | | X | |
| | Reyna Sanchez | X | | | | X | X | | |
| | Marco Antonio Turcios | X | | | | X | | X | |
| | Marcelina Aguilera | X | | | | X | X | | |
| | Maria Colono Molina | X | | | | X | | X | |

| | | | | | | | | | |
|-----|---------------------------|---|--|--|--|--|---|---|---|
| 55 | Edis Mauricio Cruz | X | | | | | | | X |
| 56 | Heclor Manuel Perez | X | | | | | | X | X |
| 57 | Sonia Maritza Pineda | X | | | | | | X | X |
| 58 | Anael Antonio Rodriguez | X | | | | | | X | X |
| 62 | Rogelio Montoya | X | | | | | | X | X |
| 61 | Jose Antonio Castillo | X | | | | | | X | X |
| 109 | Carmen Suyapa Srazo | X | | | | | X | | |
| 60 | Henry Nuñez | X | | | | | | | X |
| 59 | Maria Magdalena Berrios | X | | | | | | X | X |
| 95 | Santos Emiliano Hernández | X | | | | | | X | X |
| 120 | Rodrigo Jainez | X | | | | | | X | X |
| 67 | Bernarda Flores | X | | | | | | X | X |
| 64 | Maria Lourdes Garcia | X | | | | | X | | |
| 65 | Martha Lidia Lopez | X | | | | | X | | |
| 76 | Lilian Mauricio Pavón | X | | | | | | | X |
| 75 | Maria Delmi Mejia | X | | | | | | | X |
| 73 | Yaneli Barahona | X | | | | | | | X |
| 72 | Brenda Hernandez | X | | | | | X | | |
| 71 | Jose Rivera | X | | | | | | X | |
| 66 | Maria Leonarda Garcia | X | | | | | | X | |
| 96 | Rodolfo Mejia | X | | | | | | X | |
| 97 | Hipolito Velasquez | X | | | | | | X | |
| 98 | Mayra Avila | X | | | | | | X | |
| 132 | Iris Isabel Soriano | X | | | | | | X | |
| 92 | Gonzalo Avila | X | | | | | | X | |
| 4 | Lesbia Claritza Hemandez | X | | | | | X | | |
| 91 | Felipe Castillo | X | | | | | | | |
| 94 | Franklin Hernandez | X | | | | | | | X |
| 102 | Floresbinda Avila | X | | | | | | X | |
| 3 | Domingo Amador | X | | | | | X | | |
| 30 | Santos Nuñez | X | | | | | | | X |
| 31 | Ana Maritza Nuñez | X | | | | | | | X |
| 32 | Edward Carrasco | X | | | | | | X | |
| 33 | Juana Suazo | X | | | | | | X | |
| 35 | Maria Lucia Vasquez | X | | | | | | | X |
| 36 | Wilmer Avila | X | | | | | | | X |
| 37 | Juan Pablo Toruño | X | | | | | | X | |

Listado de jefes de familia
Levantamiento de Indicadores Socioeconomicos
Identificación de viviendas de la comunidad y listado de jefes de familia

Municipio: San Lorenzo Comunidad: San Francisco

| No. Vivienda | Nombre jefe de la familia o Entrevistado | Vivienda | | | Edificación | | Estado de la vivienda | | |
|--------------|--|----------|------------|--------------------|-------------|---------|-----------------------|---|---|
| | | Ocupada | Desocupada | No dio Información | Publica | Privado | B | R | M |

Distancia
 Tipo de
 Estado
 Prese
 1.
 2.
 3.
 4.
 5.
 6.

| | | | | | | | | | | |
|----|-------------------------------|---|--|--|--|--|---|---|--|---|
| 28 | Douglas Enrique Matamoros | ✓ | | | | | ✓ | ✓ | | |
| 43 | Angel Antonio Carcamo | ✓ | | | | | ✓ | ✓ | | |
| 9 | Milton Dongy Zambrano | ✓ | | | | | ✓ | ✓ | | |
| 10 | Aleyda Patricia Torres | ✓ | | | | | ✓ | ✓ | | |
| 46 | Henry Gaspar Hernandez | ✓ | | | | | ✓ | ✓ | | ✓ |
| 40 | Maryuri Gissell Pineda | ✓ | | | | | ✓ | ✓ | | |
| 47 | Santos Elias Isaguirrez | ✓ | | | | | ✓ | ✓ | | |
| 61 | Miguel Alvarado | ✓ | | | | | ✓ | ✓ | | |
| 60 | Juan Carlos Rivera | ✓ | | | | | ✓ | ✓ | | |
| 44 | Jose Román Garcia Oquero | ✓ | | | | | ✓ | ✓ | | |
| 27 | Jose Eduardo Arias | ✓ | | | | | ✓ | ✓ | | |
| 37 | Jose Gerardo Banegas | ✓ | | | | | ✓ | ✓ | | |
| 42 | Raúl Moradiaga | ✓ | | | | | ✓ | ✓ | | |
| 8 | Luis Fernando Sierra Huilito | ✓ | | | | | ✓ | ✓ | | |
| 7 | Santos Paublino Zerón Huilito | ✓ | | | | | ✓ | ✓ | | |
| 6 | Luis Zerón | ✓ | | | | | ✓ | ✓ | | ✓ |
| 9 | Henry Leonidas Argueta | ✓ | | | | | ✓ | ✓ | | |
| 44 | Maria Lizeth Cruz Burgos | ✓ | | | | | ✓ | ✓ | | |
| 84 | Doroteo Arias | ✓ | | | | | ✓ | ✓ | | |
| 14 | Edwin Fernando Avila | ✓ | | | | | ✓ | ✓ | | |
| 22 | Alberto Antonio Figueroa | ✓ | | | | | ✓ | ✓ | | |
| 56 | Vilma Zamora | ✓ | | | | | ✓ | ✓ | | |
| 18 | Ecolastico Acosta | ✓ | | | | | ✓ | ✓ | | |
| 49 | Paola Andino | ✓ | | | | | ✓ | ✓ | | |
| 45 | Chilo Zamora | ✓ | | | | | ✓ | ✓ | | |
| 53 | Jaime Carcamo | ✓ | | | | | ✓ | ✓ | | |
| 54 | Jose Roberto Ponce. | ✓ | | | | | ✓ | ✓ | | |
| 24 | Maria Candido Rosa Cardenas | ✓ | | | | | ✓ | ✓ | | ✓ |
| 85 | Gloria Zamora | ✓ | | | | | ✓ | ✓ | | |

Listado de jefes de familia
Levantamiento de Indicadores Socioeconomicos
Identificación de viviendas de la comunidad y listado de jefes de familia

Municipio: San Lorenzo Comunidad: San Francisco

| No. Vivienda | Nombre jefe de la familia o Entrevistado | Vivienda | | | Edificación | | Estado de la vivienda | | |
|--------------|--|----------|------------|--------------------|-------------|---------|-----------------------|---|---|
| | | Ocupada | Desocupada | No dio Información | Publica | Privado | B | R | M |

Distancia
 Tipo de
 Estado
 Prese
 1.
 2.
 3.
 4.
 5.
 6.

| | | | | | | | | | | |
|----|------------------------------|---|--|--|--|--|---|---|--|---|
| 28 | Douglas Enrique Matamoros | ✓ | | | | | ✓ | ✓ | | |
| 43 | Angel Antonio Carcamo | ✓ | | | | | ✓ | ✓ | | |
| 9 | Milton Dongy Zambrano | ✓ | | | | | ✓ | ✓ | | |
| 10 | Aleyda Patricia Torres | ✓ | | | | | ✓ | ✓ | | |
| 46 | Henry Gaspar Hernandez | ✓ | | | | | ✓ | ✓ | | ✓ |
| 40 | Maryuri Gissell Pineda | ✓ | | | | | ✓ | ✓ | | |
| 47 | Santos Elias Isaguirrez | ✓ | | | | | ✓ | ✓ | | |
| 61 | Miguel Alvarado | ✓ | | | | | ✓ | ✓ | | |
| 60 | Juan Carlos Rivera | ✓ | | | | | ✓ | ✓ | | |
| 44 | Jose Román Garcia Oquero | ✓ | | | | | ✓ | ✓ | | |
| 27 | Jose Eduardo Arias | ✓ | | | | | ✓ | ✓ | | |
| 37 | Jose Gerardo Banegas | ✓ | | | | | ✓ | ✓ | | |
| 42 | Raúl Maradiaga | ✓ | | | | | ✓ | ✓ | | |
| 8 | Luis Fernando Sierra Huilito | ✓ | | | | | ✓ | ✓ | | |
| 7 | Santos Paulino Zerón Huilito | ✓ | | | | | ✓ | ✓ | | |
| 6 | Luis Zerón | ✓ | | | | | ✓ | ✓ | | ✓ |
| 9 | Henry Leonidas Argueta | ✓ | | | | | ✓ | ✓ | | |
| 44 | Maria Lizeth Cruz Burgos | ✓ | | | | | ✓ | ✓ | | |
| 84 | Doroteo Arias | ✓ | | | | | ✓ | ✓ | | |
| 14 | Edwin Fernando Avila | ✓ | | | | | ✓ | ✓ | | |
| 22 | Alberto Antonio Figueroa | ✓ | | | | | ✓ | ✓ | | |
| 56 | Vilma Zamora | ✓ | | | | | ✓ | ✓ | | |
| 18 | Ecolastico Acosta | ✓ | | | | | ✓ | ✓ | | |
| 49 | Paola Andino | ✓ | | | | | ✓ | ✓ | | |
| 45 | Chilo Zamora | ✓ | | | | | ✓ | ✓ | | |
| 53 | Jaime Carcamo | ✓ | | | | | ✓ | ✓ | | |
| 54 | Jose Roberto Ponce. | ✓ | | | | | ✓ | ✓ | | |
| 24 | Maria Candido Rosa Cardenas | ✓ | | | | | ✓ | ✓ | | ✓ |
| 85 | Gloria Zamora | ✓ | | | | | ✓ | ✓ | | |

Listado de jefes de familia
Levantamiento de Indicadores Socioeconomicos
Identificacio de viviendas de la comunidad y listado de jefes de familia

Municipio: San Lorenzo Valle Comunidad: La 17 de Septiembre

| No. Vivienda | Nombre jefe de la familia o Entrevistado | Vivienda | | | Edificación | | Estado de la vivienda | | |
|--------------|--|----------|------------|--------------------|-------------|---------|-----------------------|---|---|
| | | Ocupada | Desocupada | No dio Información | Publica | Privado | B | R | M |
| 01 | Xiomara Jaquelin Argueta | X | | | | | X | | |
| 04 | Yeni Valdez | X | | | | | X | | |
| 13 | Glady's Ortiz | X | | | | | | X | |
| 16 | Candida Rosa Suazo | X | | | | | | X | |
| 18 | Juan Angel Perez | X | | | | | | X | |
| 20 | Genaro Mejia | X | | | | | | X | |
| 22 | Jose Aguilino Zuniga | X | | | | | | X | |
| 23 | Julian Ferrufino Fuentes | X | | | | | | X | |
| 24 | Juan Bautista Flores | X | | | | | | X | |
| 27 | Francisco Cruz | X | | | | | | X | |
| 28 | AGUSANO Carrasco | X | | | | | | | X |
| 29 | Dominga Ortiz | X | | | | | | | X |
| 30 | Exequiel | X | | | | | | X | |
| 31 | Cesar Antonio Mejia M. | X | | | | | | | X |
| 32 | Olidio Mejia | X | | | | | | X | |
| 33 | Ismael Barjas | X | | | | | | X | |
| 35 | Santos Modesto Ramiro | X | | | | | | | X |
| 36 | Paulino Hernandez | X | | | | | | X | |
| 37 | Marco Antonio Heran | X | | | | | X | | |
| 38 | Jase Rigoberto Lopez | X | | | | | | X | |
| 39 | Oscar Jeovany Montoya | X | | | | | | X | |
| 41 | Maria Aurora Cruz | X | | | | | | X | |
| 42 | Roni Oliva | X | | | | | X | | |
| 46 | Jesus Cruz | X | | | | | | | X |
| 47 | Maria Margarita Cruz | X | | | | | | X | |
| 48 | Apolinario Perez | X | | | | | | | X |
| 49 | Sandy Mabel Oseguera | X | | | | | | X | |
| 55 | Lorena Rivas | X | | | | | | X | |
| 56 | Gustavo Nuñez | X | | | | | X | | |

Listado de jefes de familia
Levantamiento de Indicadores Socioeconomicos
Identificacio de viviendas de la comunidad y listado de jefes de familia

Municipio: San Lorenzo Comunidad: Altos de la Cruz

| No. Vivienda | Nombre jefe de la familia o Entrevistado | Vivienda | | | Edificación | | Estado de la vivienda | | |
|--------------|--|----------|------------|--------------------|-------------|---------|-----------------------|---|---|
| | | Ocupada | Desocupada | No dio Información | Publica | Privado | B | R | M |
| 648 | Juana Rosa Perez | X | | | | | | | X |
| 650 | Ever Noé Baca | X | | | | | | X | |
| 651 | Marvin Josue Bonilla | X | | | | | X | | |
| 652 | Oscar Noé Baca | X | | | | | | X | |
| 653 | Jose Pablo Montoya | X | | | | | | X | |
| 580 | Deysi Suyapa Gonzales | X | | | | | | | X |
| 587 | Lesbia Marina Avila | X | | | | | | X | |
| 581 | Brenda Aracely Espinoza | X | | | | | X | | |
| 584 | Dina Luz Velasquez | X | | | | | | X | |
| 586 | Aida Carolina Amador | X | | | | | | X | |
| 611 | Josefina Silva | X | | | | | | | X |
| 613 | Orlin Noé Garcia | X | | | | | | X | |
| 615 | Maria Antonia Turcios | X | | | | | | X | |
| 616 | Felipa Amador Garcia | X | | | | | | X | |
| 617 | Maria Herrera | X | | | | | | | X |
| 618 | Irma Santos Moreno | X | | | | | | X | |
| 619 | Elda Nahemi Oliva | X | | | | | | | X |
| 620 | Martha Doris Velasquez | X | | | | | | X | |
| 621 | Maria Hernandez | X | | | | | | | X |
| 614 | Jose Luis Garcia | X | | | | | | X | |
| 635 | Tirsa Ortez Turcios | X | | | | | | | X |
| 636 | Bety Caribel Cruz | X | | | | | | X | |
| 637 | Victor Manuel Rodriguez | X | | | | | | | X |
| 589 | Yosselin Dominguez | X | | | | | | | X |
| 590 | Elsa Azucena Rivas | X | | | | | | X | |
| 591 | Severo de Jesus Rivas | X | | | | | | | X |
| 592 | Dilia Ruth Perez | X | | | | | | | X |
| 593 | Santos David Galeano | X | | | | | | | X |
| 594 | Gustavo Adolfo Escobar | X | | | | | | | X |

| | | | | | | | | |
|-----|---------------------------|---|--|--|--|--|---|---|
| 642 | Luis Martínez Barahona | X | | | | | X | |
| 638 | Nancy Daniela Ortiz | X | | | | | X | |
| 608 | José Mauricio Montalvan | X | | | | | X | |
| 628 | María Petrona Flores | X | | | | | X | |
| 629 | Merlin Rosely Cruz | X | | | | | X | |
| 632 | Deysi Umazor | X | | | | | X | |
| 630 | Blanca Lidia Chavez | X | | | | | X | |
| 551 | Ramón Arnulfo Rodríguez | X | | | | | X | |
| 552 | Elena Beatriz Quintanilla | X | | | | | X | |
| 553 | Ordina Avila | X | | | | | X | |
| 557 | Luis Alfredo Mejía | X | | | | | X | |
| 559 | Marvin Adrián Domínguez | X | | | | | X | |
| 560 | Florinda Meza | X | | | | | X | |
| 562 | Evi Melissa Hernández | X | | | | | X | |
| 563 | Ever Velasquez | X | | | | | X | |
| 564 | Melvin Geovany Cruz | X | | | | | X | |
| 565 | Juana Raquel Amador | X | | | | | X | |
| 566 | Wilson Alberto Barahona | X | | | | | X | |
| 622 | Santos Herrera | X | | | | | | X |
| 623 | Olga Marino Aguilar | X | | | | | X | |
| 624 | Nelva Oliva Ortiz | X | | | | | X | |
| 625 | Martha Beatriz Lopez | X | | | | | X | |
| 631 | Rosa Herminda Estrada | X | | | | | X | |
| 597 | José Pablo Posadas | X | | | | | X | |
| 627 | Raúl Montoya | X | | | | | X | |
| 598 | Denia Yorleni Bustillo | X | | | | | X | |
| 600 | Juan Tomás Nuñez | X | | | | | X | |
| 599 | Tania Melissa García | X | | | | | X | |
| 626 | Roxana Verenice Flores | X | | | | | X | |
| 568 | José Santos Calindres | X | | | | | X | |
| 570 | Martini Gutiérrez | X | | | | | X | |
| 571 | Melvin Cruz | X | | | | | X | |
| 572 | José Alejandro Amador | X | | | | | X | |
| 573 | Juan Moisés Rivas | X | | | | | X | |
| 574 | Eriberto de Jesús García | X | | | | | X | |
| 575 | Eugenia Montoya | X | | | | | X | |
| 577 | Norma Elena Bonilla | X | | | | | X | |

| | | | | | | | | |
|----|--------------------------|--|--|--|--|--|---|---|
| 30 | Maria Veronica Pineda | | | | | | X | |
| 31 | Blanca Ester Nuñez | | | | | | X | |
| 32 | Hugo Yolandi Morales | | | | | | | X |
| 33 | Carmen Pereira | | | | | | | X |
| 34 | Raul Armando Pereira | | | | | | X | |
| 35 | Santos Florentino | | | | | | | X |
| 36 | Graciela Salina | | | | | | | X |
| 37 | Ilumina Baca | | | | | | | X |
| 38 | Wilvet Ricardo Miranda | | | | | | | X |
| 39 | Breny Oseguera Castro | | | | | | X | |
| 40 | Virilio Sabalo Castro | | | | | | | X |
| 41 | Maximo Antonio Estrada | | | | | | | X |
| 42 | Yessica Carolina | | | | | | X | |
| 43 | Jose Gustavo Hernandez | | | | | | X | |
| 44 | Melquin Cruz | | | | | | | X |
| 45 | Maria Margarita Castillo | | | | | | X | |
| 46 | Marizabel Bonilla Iazo | | | | | | X | |
| 47 | Constantino Aristides | | | | | | | X |
| 48 | Lidia Izaguirrez | | | | | | | X |
| 49 | Saida Jaquelin Carcamos | | | | | | | X |
| 50 | Jana Rosa Montolla | | | | | | | X |
| 51 | Edis Yamileth Eutierrez | | | | | | | X |
| 52 | Angel Miguel Hernandez | | | | | | | X |
| 53 | Yesly Francisca Pavon | | | | | | | X |
| 54 | Sheila Johana Pavon | | | | | | | X |
| 55 | Jorge Guevara | | | | | | X | |
| 56 | Carla Guadalupe Nuñez | | | | | | X | |
| 57 | Lesvia Castillo | | | | | | | X |
| 58 | Maria Virginia Padilla | | | | | | X | |
| 59 | Elsa Marina Ortiz | | | | | | X | |
| 60 | Santos Fidel Mallonga | | | | | | X | |
| 61 | Cristhel Hernandez | | | | | | X | |
| 62 | Karla Patricia Ortiz | | | | | | X | |
| 63 | Julia Ramona Flores | | | | | | | X |
| 64 | Sandy Paola Venjarana | | | | | | X | |
| 65 | Ales Armando Gomez | | | | | | X | |
| 66 | Milton Armando Ortiz | | | | | | | X |

BRM

| | | | | | | | | | |
|-----|---------------------------------|--|--|--|--|--|---|---|---|
| 67 | Rolando Montoya | | | | | | | X | |
| 68 | Joaquin Valdez | | | | | | | | X |
| 69 | Cinthia Murillo | | | | | | | X | |
| 70 | Natalia Hernandez | | | | | | X | | |
| 71 | Maria Ide Zelaya | | | | | | | X | |
| 72 | Yeimy Canales | | | | | | X | | |
| 73 | Alex Murillo | | | | | | | X | |
| 74 | Victor Manuel Hernandez | | | | | | | X | |
| 75 | Anarda Cristina Quiroz | | | | | | | X | |
| 76 | Santos Ramon Manzanares | | | | | | | X | |
| 77 | Erick Josue Paz | | | | | | | X | |
| 78 | Sujeiry Fabiola Lainez | | | | | | | | X |
| 79 | Alejandro Pastor Cerrato | | | | | | | X | |
| 80 | Juan Antonio Rodas | | | | | | | | X |
| 81 | Wilmer Adolfo Murga | | | | | | X | | |
| 82 | Marlon Jose Moreno | | | | | | | X | |
| 83 | Rodrigo Antonio Reyes | | | | | | | X | |
| 84 | Juventina Flores | | | | | | X | | |
| 85 | Julieth Armas | | | | | | | | X |
| 86 | Anastacia Alvarez | | | | | | | | X |
| 87 | Salomon Valdez | | | | | | | | X |
| 88 | Iris Arely Molina | | | | | | X | | |
| 89 | Baccy Francely Alvarez | | | | | | | | X |
| 90 | Milagro Jamileth Funez | | | | | | X | | |
| 91 | Nely Soberida Castillo Carrales | | | | | | | | X |
| 92 | Santos Francisco Hernandez | | | | | | X | | |
| 93 | Uvaldina Valladares | | | | | | | | X |
| 94 | Beysi Leticia Lopez | | | | | | | X | |
| 95 | Erick Joel Hernandez | | | | | | | | X |
| 96 | Marlon Alfredo Velasquez | | | | | | | | X |
| 97 | Olman Cabrera | | | | | | | X | |
| 98 | Edis Emilio Garcia | | | | | | X | | |
| 99 | Hugo Fernando Reyes | | | | | | | | X |
| 100 | Rosa Amparo Canales | | | | | | | X | |
| 101 | Petrona Giron Oliva | | | | | | | | X |
| 102 | Margarita Chirinos | | | | | | | | X |
| 103 | Salomon Amador | | | | | | X | | |

| | | | | | | | | 3 R M |
|-----|--------------------------|--|--|--|--|--|--|-------|
| 141 | Alexander Rafael Posadas | | | | | | | X |
| 142 | Karen Moran | | | | | | | X |
| 143 | Roderis Avila | | | | | | | X |
| 144 | Ferdis Eduardo Corona | | | | | | | X |
| 145 | Miguel Montoya Nuñez | | | | | | | X |
| 146 | Oswar Samuel Meza | | | | | | | X |
| 147 | Oswar Jovany Montoya | | | | | | | X |
| 148 | Mario Antonio Carranza | | | | | | | X |
| 149 | Maria Eduardo Nuñez | | | | | | | X |
| 150 | Lorena Moreno | | | | | | | X |
| 151 | Hector Jesus Bonillo | | | | | | | X |
| 152 | Yeffs Avila | | | | | | | X |
| 153 | Lilian Anaceli Alvarez | | | | | | | X |
| 154 | Elmur Augusta Sanchez | | | | | | | X |
| 155 | Abel Ordoñez | | | | | | | X |
| 156 | Melvin Enqui Canales | | | | | | | X |
| 157 | Ana Florencia Rodriguez | | | | | | | X |
| 158 | Rosalina Morales | | | | | | | X |
| 159 | Ada Luz Turcio | | | | | | | X |
| 160 | Ipolito Canales | | | | | | | X |
| 161 | Santos Epifanio Alonso | | | | | | | X |
| 162 | Jose Mauricio Garcia | | | | | | | X |
| 163 | Dolma Valladares | | | | | | | X |
| 164 | Luis Turcio Carr | | | | | | | X |
| 165 | Rosa Canales Pavaon | | | | | | | X |
| 166 | Yamileth Riviera | | | | | | | X |
| 167 | Lorenzo Moradiaga | | | | | | | X |
| 168 | Santos Tomas Flores Bava | | | | | | | X |
| 169 | Sandra Riviera | | | | | | | X |
| 170 | Fatima Maricela Motomora | | | | | | | X |
| 171 | Mauricio Pavaon Alvarado | | | | | | | X |
| 171 | Jose Gabriel Dominguez | | | | | | | X |
| 172 | Martha Irene Avila | | | | | | | X |
| 173 | Victoria Rodriguez | | | | | | | X |
| 174 | Pedro Humberto Velazquez | | | | | | | X |
| 175 | Alicia Anaceli Velazquez | | | | | | | X |
| 176 | Martha Iris Garcia | | | | | | | X |

| | | | | | | | 3 R M |
|-----|----------------------------|--|--|--|--|--|-------|
| 177 | Silverto Parz | | | | | | X |
| 178 | Jose NOe Aguilera | | | | | | X |
| 179 | Gustavo Hernandez | | | | | | X |
| 180 | Martha Judith Cruz | | | | | | X |
| 181 | Milton Herrera | | | | | | X |
| 182 | Felicita Soriano | | | | | | X |
| 183 | Santos Carlos Rivas | | | | | | X |
| 184 | Patronila Miranda | | | | | | X |
| 185 | Dina Argentina Gonzalez | | | | | | X |
| 186 | Nelson Kedisca Espinal | | | | | | X |
| 187 | Brisila Chirino | | | | | | X |
| 188 | Jose Lupano Oseguen | | | | | | X |
| 189 | Maira yaseria Montoya | | | | | | X |
| 190 | Alfredo Montopinos | | | | | | X |
| 191 | Rosa dilio ortez | | | | | | X |
| 192 | Jose Alexis Avila | | | | | | X |
| 193 | Mirna yamilath Parada | | | | | | X |
| 194 | Carly Joseth Avila | | | | | | X |
| 195 | Sergio Castro | | | | | | X |
| 196 | Maria Araceli Manadiaga | | | | | | X |
| 197 | Jose Lozano Montoya | | | | | | X |
| 198 | Merlin Lozano Montoya | | | | | | X |
| 199 | Oscar Hernandez | | | | | | X |
| 200 | Juana Moreno | | | | | | X |
| 201 | Rogur David Dominguez | | | | | | X |
| 202 | Maria Eda Lainez | | | | | | X |
| 203 | Jose yana Milandre | | | | | | X |
| 204 | Santa Araceli Perain | | | | | | X |
| 205 | Oscar Manuel Acosta | | | | | | X |
| 206 | Arlinton Joselin Montezuma | | | | | | X |
| 207 | yimi Alexander Morales | | | | | | X |
| 208 | Branda Dinora Martinez | | | | | | X |
| 209 | Elsa yamilath Sanchez | | | | | | X |
| 210 | Jose Bernaveg Aucedo | | | | | | X |
| 211 | Mariano Escobar | | | | | | X |
| 212 | Jorge Perera | | | | | | X |
| 213 | Suypa Nieto | | | | | | X |

**Listado de jefes de familia
Levantamiento de Indicadores Socioeconomicos**

Identificacio de viviendas de la comunidad y listado de jefes de familia

Municipio: San Lorenzo

Comunidad: Altos del Sur

| No. Vivienda | Nombre jefe de la familia o Entrevistado | Vivienda | | | Edificación | | Estado de la vivienda | | |
|--------------|--|----------|------------|--------------------|-------------|---------|-----------------------|---|---|
| | | Ocupada | Desocupada | No dio Información | Publica | Privado | B | R | M |
| | Keilin Nazareth Gutierrez | X | | | | | | | X |
| | Maria Anita Hernandez | X | | | | | | X | |
| | Maria Jacinta Bustillo | X | | | | | | | X |
| | Jose Mario Cruz | X | | | | | | X | |
| | Yesenia Lopez Cruz | X | | | | | | X | |
| | Santos Argentina Hernandez | X | | | | | | X | |
| | Jose Cristobal Lopez | X | | | | | | X | |
| | Oscar Armando Enriquez | X | | | | | | X | |
| | Gloria Nuñez Garcia | X | | | | | | | X |
| | Sandy Yajaira Ramos | X | | | | | | X | |
| | Lesby Merary Villalobos | X | | | | | | | X |
| | Dolores Nuñez | X | | | | | | | X |
| | Ichuri Marbely Estrada | X | | | | | | | X |
| | Sandra Yohand Rodriguez | X | | | | | | | X |
| | Gladys Emperatriz Ortiz | X | | | | | | | X |
| | Santos Topidio Amador | X | | | | | | | X |
| | Rosa Merlin Cruz Cosea | X | | | | | | X | |
| | Lourdes Xiomara Gutierrez | X | | | | | | | X |
| | Modesta Garcia | X | | | | | | | X |
| | Riccy Lizeth Gallo | X | | | | | | | X |
| | Maria Diomedes Montoya | X | | | | | | | X |
| | Jose Diego Contreras | X | | | | | | | X |
| | Rosa Alvarado | X | | | | | | | X |
| | Victor Mateo Bustillo | X | | | | | | | X |
| | Jenny Mabel Cruz | X | | | | | | | X |
| | Kelin Sarahi Nuñez | X | | | | | | | X |
| | Gustavo Flores | X | | | | | | | X |
| | Maria Bartola Hernandez | X | | | | | | | X |
| | Francisco Manuel Lopez | X | | | | | | | X |

| | | | | | | | | | |
|-----|---------------------------|---|--|--|--|--|--|---|---|
| | Fátima Lizeth Contreras | X | | | | | | X | |
| | Alexandra Michell Estrada | X | | | | | | | X |
| | Santos Carbajal | X | | | | | | X | |
| | Dilcia Suyapa Contreras | X | | | | | | X | |
| | Varwin Lopez | X | | | | | | X | |
| | Gladys Elizabeth Martinez | X | | | | | | X | |
| | Edwin Alexander Pavón | X | | | | | | | X |
| | Adriana Garcia | X | | | | | | X | |
| 71 | Elia Marina Sanchez | X | | | | | | | X |
| 72 | Pedro Joaquin Canales | X | | | | | | X | |
| 70 | Josue Ramón Martínez | X | | | | | | | X |
| 256 | Maria Martha Caerres | X | | | | | | X | |
| 268 | Huin Manuel Flores | X | | | | | | X | |
| 267 | Kevin Tahir Posadas | X | | | | | | | X |
| 266 | Claudia Lorena Moreno | X | | | | | | | X |
| 273 | Melba Luz Cabrera | X | | | | | | | X |
| 5 | Maria Camila Zambrano | X | | | | | | X | |
| 3 | Anarda Garcia | X | | | | | | | X |
| 84 | José Armando Monroy | X | | | | | | X | |
| 270 | Samuel Perez | X | | | | | | | X |
| 271 | Maria Pascuala Garcia | X | | | | | | X | |
| | Alfonso Galeas | X | | | | | | | X |
| | Irma Palma Medina | X | | | | | | X | |
| | Alejandro Hernández Cruz | X | | | | | | X | |
| | Gladys Suyapa Flores | X | | | | | | | X |
| | Kellis Elizabeth Girón | X | | | | | | X | |
| | Socrides Ramón Ortiz | X | | | | | | X | |
| | Clementina Alcerro | X | | | | | | | X |
| | Victor Gustavo Godreirez | X | | | | | | | X |
| 23 | Rosa Marina Mejia | X | | | | | | X | |
| 22 | José Santos Matamoros | X | | | | | | X | |
| 7 | Jose Israel Valdez | X | | | | | | X | |
| 14 | Jose Luis Pavón | X | | | | | | | X |
| 15 | Javier Hernán Mejia | X | | | | | | X | |
| 31 | Jose Daniel Carbajal | X | | | | | | | X |
| 32 | Victor Manuel Murillo | X | | | | | | | X |
| 33 | Rosa Isabel Flores | X | | | | | | X | |

| | | | | | | | | | |
|-----|-------------------------|---|--|--|--|--|---|---|---|
| 272 | Santos Gaspar Ramos | X | | | | | | | X |
| 67 | Reina Suyapa López | X | | | | | X | | |
| 100 | Reina Isabel Rodríguez | X | | | | | | | X |
| 116 | Wilmer Alexander Lagos | X | | | | | | | X |
| 115 | Fermina Castro | X | | | | | | | X |
| 114 | Dalys Aracely García | X | | | | | | | X |
| 113 | Ana Rosa Lagos | X | | | | | | X | |
| 119 | Claudia Vanesa Espinoza | X | | | | | | X | |
| 117 | Marco Tulio Betancourth | X | | | | | | | X |
| 124 | Elida Maldonado | X | | | | | | X | |
| 118 | Eugenio Reyes Amaya | X | | | | | | X | |
| 83 | José Santos Villalta | X | | | | | | | X |
| 82 | Pedro Antonio Montalvan | X | | | | | | | X |
| 73 | Aleyda Xiomara Cruz | X | | | | | X | | |
| 79 | Zoila Erazo Reyes | X | | | | | | | X |
| 80 | Damaris Velasquez | X | | | | | | | X |
| 81 | Yenni Barahona | X | | | | | | X | |
| 78 | Williams Ricardo Ardón | X | | | | | | | X |
| 76 | Berzy Guevany Vargas | X | | | | | | | X |
| 66 | Pastor Godínez | X | | | | | | X | |
| 24 | Juana Patricia Avila | X | | | | | | | X |
| 159 | Nely Martínez | X | | | | | | | X |
| 158 | Juan Carlos López | X | | | | | | | X |
| 99 | Paula Pineda | X | | | | | | | X |
| 98 | Kevin Samuel Barahona | X | | | | | | | X |
| 97 | Santos Caballero | X | | | | | | | X |
| 96 | Doris Amanda Chavez | X | | | | | | | X |
| 45 | Delmis Idalia Valdez | X | | | | | | | X |
| 101 | José Angel Ventura | X | | | | | | X | |
| 102 | Carlos Serrano | X | | | | | | | X |
| 59 | María Inocencia Rivas | X | | | | | | X | |
| 60 | José Isabel Pérez | X | | | | | | | X |
| 62 | José Paupón Funez | X | | | | | | X | |
| 63 | Juan Humberto Martínez | X | | | | | | | X |
| 64 | Carlos Roberto Godínez | X | | | | | | X | |
| 65 | Oscar Antonio Enríquez | X | | | | | | X | |
| | Erick Fabricio Miranda | X | | | | | | | X |

Listado de jefes de familia
Levantamiento de Indicadores Socioeconomicos
Identificación de viviendas de la comunidad y listado de jefes de familia

Municipio: San Lorenzo.

Comunidad: Brissas del Mar

| No. Vivienda | Nombre jefe de la familia o Entrevistado | Vivienda | | | Edificación | | Estado de la vivienda | | | |
|--------------|--|----------|------------|--------------------|-------------|---------|-----------------------|---|---|---|
| | | Ocupada | Desocupada | No dio Información | Publica | Privado | B | R | M | |
| 94 | Lorena Mendez | ✓ | | | | | ✓ | | | |
| 75 | Senayda Yossari Sanchez | ✓ | | | | | ✓ | | | ✓ |
| 92 | Ingrid Suyapa Ramirez | ✓ | | | | | ✓ | | ✓ | |
| 72 | Carlos Humberto Euceda | ✓ | | | | | ✓ | | ✓ | |
| 73 | Arlinton Jasue Dominguez | ✓ | | | | | ✓ | | ✓ | |
| 70 | Jorge Alberto Ramos | ✓ | | | | | ✓ | | ✓ | |
| 69 | Cristhian Samuel Odonez | ✓ | | | | | ✓ | | ✓ | |
| 65 | Arnold Filiberto Alvarez | ✓ | | | | | ✓ | | ✓ | |
| 68 | Jaqueta Mendez | ✓ | | | | | ✓ | | | ✓ |
| 60 | Catalina Corea | ✓ | | | | | ✓ | | ✓ | |
| 67 | Kenia Aritzalia Osorio Ventura | ✓ | | | | | ✓ | | ✓ | |
| 74 | Nora Lilian Nieto Garcia | ✓ | | | | | ✓ | | | ✓ |
| 71 | Maria Olimpia Aguilera | ✓ | | | | | ✓ | | ✓ | |
| 37 | Ana Cloto Funez Euceda | ✓ | | | | | ✓ | | ✓ | |
| 36 | José Feliciano Funez Euceda | ✓ | | | | | ✓ | | ✓ | |
| 63 | Blanca Nubia Rodriguez | ✓ | | | | | ✓ | | ✓ | |
| 99 | Osmar Baudilio Nunez | ✓ | | | | | ✓ | | | ✓ |
| 34 | Luis Antonio Suazo | ✓ | | | | | ✓ | | ✓ | |
| 31 | Vilma Argentina Elvir | ✓ | | | | | ✓ | | ✓ | |
| 35 | Nixon Gustavo Castillo | ✓ | | | | | ✓ | | ✓ | |
| 61 | Luis Miguel Euceda Lopez | ✓ | | | | | ✓ | | | ✓ |
| 66 | Karen Patricia Euceda | ✓ | | | | | ✓ | | ✓ | |
| 62 | Carmen Leticia Martinez | ✓ | | | | | ✓ | | ✓ | |
| 76 | Santos Gabriel Bonilla | ✓ | | | | | ✓ | | ✓ | |
| 64 | Leo Vigildo Velasquez | ✓ | | | | | ✓ | | ✓ | |
| 11 | Darwin Antonio Alarso | ✓ | | | | | ✓ | | ✓ | |
| 98 | Evangelina Espinal | ✓ | | | | | ✓ | | | ✓ |
| 10 | Kevin Alberto Lainez | ✓ | | | | | ✓ | | ✓ | |
| 01 | Domingo Corrales | ✓ | | | | | ✓ | | | ✓ |

| | | | | | | | | | | |
|-----|-----------------------------|---|--|--|--|--|---|---|--|--|
| 05 | Maria del Carmen Fuentes | ✓ | | | | | ✓ | ✓ | | |
| 13 | Claudia Janeth Murillo | ✓ | | | | | ✓ | ✓ | | |
| 03 | Soul Antonio Umanzor | ✓ | | | | | ✓ | ✓ | | |
| 93 | Iviri Rossibel Alvarez | ✓ | | | | | ✓ | ✓ | | |
| 95 | Wilmer Alexander Ramirez | ✓ | | | | | ✓ | ✓ | | |
| 101 | Maria de los Angeles Pardo | ✓ | | | | | ✓ | ✓ | | |
| 09 | Angel Canales | ✓ | | | | | ✓ | ✓ | | |
| 07 | Lesther Fabricio Martinez | ✓ | | | | | ✓ | ✓ | | |
| 06 | Deysis Isabel Moncada | ✓ | | | | | ✓ | ✓ | | |
| 15 | Savier Omar Carrales | ✓ | | | | | ✓ | ✓ | | |
| 14 | Hugo Rolando Flores | ✓ | | | | | ✓ | ✓ | | |
| 19 | Maria Esther Fuentes | ✓ | | | | | ✓ | ✓ | | |
| 88 | Maria del Carmen Banagan | ✓ | | | | | ✓ | ✓ | | |
| 04 | Dilcia Oneida Pardo Herrera | ✓ | | | | | ✓ | ✓ | | |
| 45 | Ingrid Delfina Flores | ✓ | | | | | ✓ | ✓ | | |
| 08 | Arkel Lagos | ✓ | | | | | ✓ | ✓ | | |
| 58 | Nanana Lizabeth Paz | ✓ | | | | | ✓ | ✓ | | |
| 86 | Edwin Alexander Bala | ✓ | | | | | ✓ | ✓ | | |
| 84 | Castano Isabel Lopez | ✓ | | | | | ✓ | ✓ | | |
| 56 | Lanny Rafael Odonez | ✓ | | | | | ✓ | ✓ | | |
| 83 | Leonidas Ramos | ✓ | | | | | ✓ | ✓ | | |
| 107 | Elman Andul Barahona | ✓ | | | | | ✓ | ✓ | | |
| 43 | Wendy Woleskoi Vasquez | ✓ | | | | | ✓ | ✓ | | |
| 42 | Margarito Cotto | ✓ | | | | | ✓ | ✓ | | |
| 59 | Agustino Aueda Hernandez | ✓ | | | | | ✓ | ✓ | | |
| 79 | Mirian Yamileth Amador | ✓ | | | | | ✓ | ✓ | | |
| 53 | Jose Cecilio Espinal | ✓ | | | | | ✓ | ✓ | | |
| 47 | Vilma Rivas Rodriguez | ✓ | | | | | ✓ | ✓ | | |
| 80 | Amelio Canales | ✓ | | | | | ✓ | ✓ | | |
| 54 | Jose Leonidas Ramos | ✓ | | | | | ✓ | ✓ | | |
| 49 | Jose Cristobal Garcia | ✓ | | | | | ✓ | ✓ | | |
| 55 | Sandy Carolina Canales | ✓ | | | | | ✓ | ✓ | | |
| 82 | Wilson Montoya | ✓ | | | | | ✓ | ✓ | | |
| 81 | Orbelinda Canales | ✓ | | | | | ✓ | ✓ | | |
| 20 | Katy Leonor Oliva | ✓ | | | | | ✓ | ✓ | | |
| 25 | Claudia Aracely Hernandez | ✓ | | | | | ✓ | ✓ | | |
| 29 | Jose Benito Norah Campos | ✓ | | | | | ✓ | ✓ | | |

Listado de jefes de familia

Levantamiento de Indicadores Socioeconomicos

Identificacio de viviendas de la comunidad y listado de jefes de familia

Municipio: San Lorenzo

Comunidad: Col Buena Vista

| No. Vivienda | Nombre jefe de la familia o Entrevistado | Vivienda | | | Edificación | | Estado de la vivienda | | |
|--------------|--|----------|------------|--------------------|-------------|---------|-----------------------|---|---|
| | | Ocupada | Desocupada | No dio Información | Publica | Privado | B | R | M |

| | | | | | | | | | | | |
|--|-----------------------------|--|--|--|--|--|--|--|---|---|---|
| | Samuel Ordoñez | | | | | | | | ✓ | | |
| | Jesus Rodriguez | | | | | | | | ✓ | | |
| | Pedro Antonio Hernandez | | | | | | | | | ✓ | |
| | Roni Javier Montoya | | | | | | | | ✓ | | |
| | Milton Onan Molina Paz | | | | | | | | | ✓ | |
| | José Misael Murillo | | | | | | | | ✓ | | |
| | Adela Puentes | | | | | | | | | | ✓ |
| | Yesi Carolina Ochoa | | | | | | | | ✓ | | |
| | German Beltran Hernandez | | | | | | | | | ✓ | |
| | Edwin Mauricio Alcantara | | | | | | | | | | ✓ |
| | Javier Ibañ Navoz | | | | | | | | ✓ | | |
| | Jesus Esperanza Turcios | | | | | | | | ✓ | | |
| | Maria Martha Zamora | | | | | | | | | | ✓ |
| | Joaquín Samuel Vireoz | | | | | | | | | ✓ | |
| | Maria Eufemia Cruz | | | | | | | | | ✓ | |
| | Ingrí Sulema Galeas | | | | | | | | | ✓ | |
| | Sinda Mabel Perez | | | | | | | | | ✓ | |
| | Elsi Patricia Alvarez Reyes | | | | | | | | ✓ | | |
| | Carlos Enrique Díaz | | | | | | | | ✓ | | |
| | Maria Romula Díaz | | | | | | | | | | ✓ |
| | Oscar David Espinoza | | | | | | | | ✓ | | |
| | Santos Ernan Lavas | | | | | | | | | ✓ | |
| | Dublas Ernan Lavas | | | | | | | | | ✓ | |
| | Santos Felipe Lavas | | | | | | | | | ✓ | |
| | Maria Isabel Perez | | | | | | | | ✓ | | ✓ |
| | Berta Lidia Guevara | | | | | | | | ✓ | | |
| | Jose Santos Bonilla | | | | | | | | | ✓ | |
| | Santos Moran Garcia | | | | | | | | ✓ | | ✓ |
| | Deleia Jakelin Aguilar | | | | | | | | ✓ | | |

| | Ocup. | Desocup. | Pu | Pri | B | R | M |
|--------------------------|-------|----------|----|-----|---|---|---|
| Sara Meza | | | | | | | |
| Jesmi Vanessa Dominguez | | | | | | X | |
| Jenaro Alvarado | | | | | X | | |
| Cristian Augusto Euceda | | | | | X | | |
| Maria fatima Estrada | | | | | X | | |
| Sayda Susana Almendarez | | | | | | | X |
| Martha Lorena Carranza | | | | | | X | |
| Cesar Perez | | | | | | | X |
| Candida Razon | | | | | | | X |
| Bertha Dilia Espinoza | | | | | | | X |
| Mario de Jesus Aguilar | | | | | | | X |
| Dora Lessi Sierra | | | | | | | X |
| Deisy Xiomara Osorio | | | | | | | X |
| Sarahi Anabel Alcantara | | | | | | X | |
| Edwin Mauricio Alcantara | | | | | | | X |
| Joseline Cruz | | | | | | | X |
| Sandy Ramos | | | | | | X | |
| Crecencio Alcantara | | | | | | X | |
| Emilia Martinez | | | | | X | | |
| Lenor Parada Aragon | | | | | | X | |
| Maria Santiago Garcia | | | | | | | X |
| Juan Ramon Gallo | | | | | | X | |
| Mercedes Corderas | | | | | X | | |
| Francis Villatoro | | | | | X | | |
| Mayra Beatriz Velasquez | | | | | | | X |
| Carlos Alberto Medina | | | | | | | X |
| Jose Bernave Ortiz | | | | | | | X |
| Maria Elena Ortiz | | | | | | | X |
| Johana Ramirez | | | | | | X | |
| Fatima Novaz | | | | | | | X |
| Manuel Aguilar | | | | | X | | |
| Maria Angela Nuñez | | | | | | | X |
| Jenny Paola Escalante | | | | | | | X |
| Blanca Lozo | | | | | | | X |
| Gloria Suyapa Castro | | | | | | | X |
| Maria del Carmen Barjas | | | | | | | X |
| Emilio Vasquez | | | | | | | X |

| | B | R | M |
|----------------------------|---|---|---|
| Juan Ortiz | X | | |
| Juan Ramon Martinez | | | X |
| Sonia Maritza Fuentes | | X | |
| Julio Posadas | | X | |
| Victor Galindo | | X | |
| Kevin Armando Alvarado | X | | |
| Jose Nery Doimes | | | X |
| Vicenta Aventura Alvarado | | | X |
| Maria de la Paz Cierro | X | | |
| Mario Antonio Espinal | X | | |
| Alejandro Maldonado | | X | |
| Talma Umazor | | | X |
| Uranca Mejia Reina | X | | |
| Panfilo Vasquez | X | | |
| Sandra Vasquez | X | | |
| Reina Marina Reyes | | | X |
| Alba Alicia Najjar | | X | |
| Norma Suyapa Contreras | | X | |
| Calvin Loring | X | | |
| Jorge Alberto Martinez | | | X |
| Costy Johana Flores | X | | |
| Alejandro Funez | | | X |
| Miriam Euceda | X | | |
| Dania Bustillo | X | | |
| Jose de la Cruz | X | | |
| Allan Ricardo Avila Flores | | | X |
| Brando Montoya | X | | |
| Maria Guisencina Amador | | X | |
| Alexis Salina | | X | |
| Santos Hernan Torcico | X | | |
| Edison Diaz | | | X |
| Felipe Zelaya | | X | |
| Filomona Mejia | | | X |
| Danis Joel Rodas Puvon | X | | |
| Maria Eloisa Comales | | X | |
| Irma Garcia Ventura | | | X |
| Elias Ortiz | X | | |

Listado de jefes de familia
Levantamiento de Indicadores Socioeconomicos
Identificación de viviendas de la comunidad y listado de jefes de familia

Municipio: San Lorenzo, Valle Comunidad: Buena Vista

| No. Vivienda | Nombre jefe de la familia o Entrevistado | Vivienda | | | Edificación | | Estado de la vivienda | | |
|--------------|--|----------|------------|--------------------|-------------|---------|-----------------------|---|---|
| | | Ocupada | Desocupada | No dio información | Pública | Privado | B | R | M |

| | | | | | | | | | |
|--|----------------------------|---|--|--|--|--|---|---|---|
| | Marcos Antonio Bonilla | X | | | | | X | X | |
| | Ivan Fabricio Maldonado | X | | | | | X | | X |
| | Nelly Evangelina Ramos | X | | | | | X | | X |
| | Jose Santos Malamoro | X | | | | | X | | X |
| | Maximina Nuñez | X | | | | | X | | X |
| | Beyna Carcamo | X | | | | | X | | X |
| | Emelinda Nieto | X | | | | | X | | X |
| | Pedro Antonio Hernandez | X | | | | | X | | X |
| | Juana Francisca Amaya | X | | | | | X | | X |
| | Nalvia Ernestina Gutierrez | X | | | | | X | | X |
| | Carlos Alonso Escobar | X | | | | | X | | X |
| | Jesus Pereira | X | | | | | X | | X |
| | Dobres Cruz | X | | | | | X | | X |
| | Jose Armando Pavaon | X | | | | | X | | X |
| | Jorge Alberto Martinez | X | | | | | X | | X |
| | Maria Concepción Reyes | X | | | | | X | | X |
| | Luis Fernando Daines | X | | | | | X | | X |
| | Silveria Navas | X | | | | | X | | X |
| | Francisca Amaya | X | | | | | X | | X |
| | Jesus Esperanza Tucios | X | | | | | X | | X |
| | Santos Julia Ortiz | X | | | | | X | | X |
| | Vicenta Medina Barros | X | | | | | X | | X |
| | Carlos Antonio Bonilla | X | | | | | X | | X |
| | Merlin Estroin Lainez | X | | | | | X | | X |
| | Maximo Eliceo resino | X | | | | | X | | X |
| | Maria de Jesus Roda | X | | | | | X | | X |
| | Santos Tomas Gab | X | | | | | X | | X |
| | Maria Angela Nuñez | X | | | | | X | | X |
| | Luis Osorio | X | | | | | X | | X |

| | | | | | | | | | |
|--|----------------------------|---|--|--|--|--|---|---|---|
| | Doris Elizabeth Osato | X | | | | | X | | X |
| | Jorge Arturo Osato | X | | | | | X | X | |
| | Wendi Ofelia Avila | X | | | | | X | | X |
| | Maria Luiza Cruz | X | | | | | X | X | |
| | Lucia Villalobos | X | | | | | X | | X |
| | Rigoberto Barahona | X | | | | | X | X | |
| | Iris Yolanda Aragon | X | | | | | X | X | |
| | Carlos Alexander Garcia | X | | | | | X | X | |
| | Maria Albertine Aragon | X | | | | | X | X | |
| | Francisco Molina | X | | | | | X | X | |
| | Juan Pavan | X | | | | | X | X | |
| | Samuel Oscar Navas | X | | | | | X | X | |
| | Jose Angel Molina Alvarado | X | | | | | X | | X |
| | Santos Erick Molina | X | | | | | X | | X |
| | Jimmy Jose Avila | X | | | | | X | X | |
| | Abel Pavan | X | | | | | X | X | |
| | San Martin Gonzales Elvir | X | | | | | X | X | |
| | Jose Santos Castillo | X | | | | | X | | X |
| | Isaui Garcia | X | | | | | X | X | |
| | Cynthia Mabel Perez | X | | | | | X | X | |
| | Clans Yamalith Marlina | X | | | | | X | X | |
| | Juana Maria Villalta | X | | | | | X | X | |
| | Santos Aparicio Moran | X | | | | | X | X | |
| | Maria Josefa Corrales | X | | | | | X | | X |
| | Francisco Sanchez | X | | | | | X | | X |
| | Jose Alberto Barahona | X | | | | | X | X | |
| | Yeni Aragon | X | | | | | X | X | |
| | Maria Antonia Aguilar Paz | X | | | | | X | X | |
| | Elisa Iris Velasquez | X | | | | | X | X | |
| | Wilmer Alexis Corrales | X | | | | | X | X | |
| | Lourdes Baquedano | X | | | | | X | X | |
| | Maria Victoria Dominguez | X | | | | | X | | X |
| | Wilfredo Alvarez | X | | | | | X | X | |
| | Bertha Antonia Ramos | X | | | | | X | | X |
| | Sergio Ramirez | X | | | | | X | | X |
| | Walter Ortiz | X | | | | | X | | X |
| | Jose Palma | X | | | | | X | | X |

| | | | | | | | | | |
|-------------------------|---|--|--|--|--|---|---|---|---|
| Elicema Euceda Usorio | X | | | | | X | X | | |
| Carina Alvarado | X | | | | | X | | | X |
| Maria Auxiliadora Ortiz | X | | | | | X | X | | |
| Maria Janeth Mejia | X | | | | | X | | | X |
| Jose Celestina Espinal | X | | | | | X | X | | |
| Luis Mendoza | X | | | | | X | | X | |
| Engri Salina Molina | X | | | | | X | | | X |
| Amilcar Uliva | X | | | | | X | X | | |
| Anselmo Garcia | X | | | | | X | X | | |
| Nelson Javier Ramirez | X | | | | | X | | | |
| Oscar Lizandro Cruz | X | | | | | X | | | X |
| Eber Uman Cardona | X | | | | | X | | X | |
| Oscar Armando Cardona | X | | | | | X | | X | |
| Marina Suyapa Funez | X | | | | | X | | X | |
| Rosa Maricela Alvarado | X | | | | | X | X | | |
| Olises Omar Ortiz | X | | | | | X | | X | |
| Jose Bernabre Ortiz | X | | | | | X | | X | |
| Estela Iara | X | | | | | X | X | | |
| Teodora Gilberto Flores | X | | | | | X | | X | |
| Jose Antonio Castillo | X | | | | | X | | | X |
| Santos Morales Gonsales | X | | | | | X | | | X |
| Sugey Yamilet Pineda | X | | | | | X | X | | |
| Jose Andres Garcia | X | | | | | X | X | | |
| Yeni Vasquez | X | | | | | X | X | | |
| Gerson Santiago Comales | X | | | | | X | X | | |
| Osman Noel Umanzor | X | | | | | X | | | X |
| Maria Rubencia Nuñez | X | | | | | X | | X | |
| Delmis Xiomara Avila | X | | | | | X | | X | |
| Felipe Navas | X | | | | | X | | | X |
| Rony Salinas | X | | | | | X | | X | |
| Juan Pablo Nuñez | X | | | | | X | X | | |
| Nesy Elisabeth Posada | X | | | | | X | X | | |
| Xiomara Aguilar | X | | | | | X | X | | |
| Gloria Suyapa Castillo | X | | | | | X | X | | |
| Saylin Ester Baquedano | X | | | | | X | X | | |
| Raul Mejia | X | | | | | X | X | | |
| Elisa Rodas | X | | | | | X | | X | |
| | | | | | | X | | X | |

| | | | | | | | |
|---------------------------|---|--|--|--|---|---|---|
| Luis Beltran Aguilar | x | | | | x | | |
| Maria del carmen Flores | x | | | | x | | |
| Jose Armando Castro | x | | | | x | x | |
| Elva Barabaha Manzanarics | x | | | | x | | x |
| Jorge Alberto Alvarez | x | | | | x | | x |
| Victor Manuel Torres | x | | | | x | | x |
| Bayan Molina | x | | | | x | | |
| Elva Lidia Martinez | x | | | | x | x | |
| Pabla Reyes | x | | | | x | | x |
| Rafael Duron Mendicita | x | | | | x | | |
| Jose Rosalio Rodriguez | x | | | | x | | x |
| Maria de la Cruz Reyes | x | | | | x | x | |
| Juan Carlos Mejia | x | | | | x | x | |
| Alba Delia Mejia | x | | | | x | | x |
| Sonia Maribel Elvir | x | | | | x | | |
| Jose Salomon Galo | x | | | | x | | |
| Morina Elvir | x | | | | x | | |
| Cristina Medina | x | | | | x | | x |
| Jorge Alberto Melendez | x | | | | x | x | |
| Mauda Bonilla | x | | | | x | | x |
| Celilia Aragon | x | | | | x | x | |
| Porfirio Vasquez | x | | | | x | | |
| Santos Dora Alvarez | x | | | | x | x | |
| Josue Daniel Aguilera | x | | | | x | x | |
| Maria Santos Iazo | x | | | | x | x | |
| Emilio Vasquez | x | | | | x | x | |
| Angel Arturo Solano | x | | | | x | | x |
| Edwin Ivan Peña | x | | | | x | x | |
| Rodolfo Dorumes | x | | | | x | | |
| David Flores | x | | | | x | | x |
| Jose Edwin Flores | x | | | | x | x | |
| Abel Francisco Valdez | x | | | | x | | |
| Juan Francisco Alvarez | x | | | | x | x | |
| Alvaro Luis Paz | x | | | | x | x | |
| Rosa Esmeralda Mendez | x | | | | x | x | |
| Santos Hernán Turcios | x | | | | x | x | |
| Rafael Funer | x | | | | x | | |

| | | | | | | | |
|---------------------------|---|--|--|--|--|---|---|
| Lizy Gabriela Viera | X | | | | | X | X |
| Wilmer Ruben Parado | x | | | | | X | X |
| Reyna Espinoza | X | | | | | X | X |
| Mirian Yamileth | X | | | | | X | X |
| Pastora Flora Hernandez | X | | | | | X | X |
| Ricardo Euceda | X | | | | | X | X |
| Pastor Godinez | x | | | | | X | X |
| Wilber Avila | X | | | | | X | X |
| Norma Velazquez | X | | | | | X | X |
| Kenia Castro | X | | | | | X | X |
| Jose Rafael Nieto | X | | | | | X | X |
| Maria Ines Ortiz | x | | | | | X | X |
| Ingris Selina Molinar | x | | | | | X | X |
| Jimmy Gamaliel Rios | X | | | | | X | X |
| Jesus Amador Alvarado | X | | | | | X | X |
| Andres Matamoros Pavor | x | | | | | X | X |
| Adali Romero | X | | | | | X | X |
| Raul Funes | X | | | | | X | X |
| Jose Manuel Barahana | X | | | | | X | X |
| Juan Jose Nolas | X | | | | | X | X |
| Henry Amador Ventura | X | | | | | X | X |
| Guadalupe Ortiz | X | | | | | X | X |
| Karen Ortiz | X | | | | | X | X |
| Andres Aguilera Ramirez | X | | | | | X | X |
| Ingris Rodriguez | X | | | | | X | X |
| Soledad Asucena Izama | X | | | | | X | X |
| Esteban Ramirez | X | | | | | X | X |
| Glenda Yoselin Rios | X | | | | | X | X |
| Selvin Javier Rios | X | | | | | X | X |
| Filimon Rios | X | | | | | X | X |
| Domitila Flores | X | | | | | X | X |
| Maria Alejandino Paz | X | | | | | X | X |
| Lorena Yamileth Aguilera | X | | | | | X | X |
| Lizandro Soto | X | | | | | X | X |
| Julio Cesar Flores | X | | | | | X | X |
| Irma Aracely Velazquez | X | | | | | X | X |
| Alexander Mauricio Oyuela | X | | | | | X | X |

| | | | | | |
|--------------------------|---|--|--|---|---|
| Dilcia Yaneth Nuñez | x | | | x | x |
| Santos Fernando Cruz | x | | | x | x |
| Blayan Jose Moreno Yanez | x | | | x | x |
| Maria Guadalupe Aranda | x | | | x | x |
| Celina Lupita Umorai | x | | | x | x |
| Hector Villalobos | x | | | x | x |
| Amelia Nuñez Garcia | x | | | x | x |
| Elmer Antonio Baca | x | | | x | x |
| Sonia Maribel Castro | x | | | x | x |
| Soneyda Alvarez | x | | | x | x |
| Erik Osman Aguilar | x | | | x | x |
| Alma Coritza Aguilar | x | | | x | x |
| Sabas Baca | x | | | x | x |
| Denis Villalta Martinez | x | | | x | x |
| Edwin Mauricio Alcantara | x | | | x | x |
| Rosa Yolibeth Ortiz | x | | | x | x |

Listado de jefes de familia
Levantamiento de Indicadores Socioeconomicos
Identificacio de viviendas de la comunidad y listado de jefes de familia

Municipio: San Lorenzo Comunidad: Buenos Aires

| No. Vivienda | Nombre jefe de la familia o Entrevistado | Vivienda | | | Edificación | | Estado de la vivienda | | |
|--------------|--|----------|------------|--------------------|-------------|---------|-----------------------|---|---|
| | | Ocupada | Desocupada | No dio Información | Publica | Privado | B | R | M |

| | | | | | | | | | | |
|-----|------------------------|---|--|--|--|--|--|---|---|---|
| 306 | German Emilio Chavez | X | | | | | | X | | |
| 307 | Aldair Jesus Sorzano | X | | | | | | X | | |
| 308 | José Arcala Ortiz | X | | | | | | X | | |
| 313 | Sinrry Alvarez | X | | | | | | | X | |
| 304 | Elyncarolina Suria | X | | | | | | | | X |
| 315 | Juan Antonio Baca | X | | | | | | X | | |
| 183 | Johana Velasquez | X | | | | | | X | | |
| 183 | Jefry Pandoja | X | | | | | | X | | |
| 185 | Ana Velasquez | X | | | | | | X | | |
| 186 | Mayra Canales | X | | | | | | | X | |
| 187 | Felipa Alvarez | X | | | | | | X | | |
| 189 | Oscar Carbaral | X | | | | | | X | | |
| 196 | Lenin Burgos | X | | | | | | X | | |
| 191 | Maria de Jesús Buevara | X | | | | | | X | | |
| 194 | Reina Isabel Moreno | X | | | | | | X | | |
| 195 | José Angel Sarmiento | X | | | | | | X | | |
| 214 | Marlon Rodas | X | | | | | | X | | |
| 212 | Cristina Martinez | X | | | | | | | X | |
| 198 | Darwin Javier Zelaya | X | | | | | | X | | |
| 199 | Agustín Montoya | X | | | | | | X | | |
| 200 | Mitadys Ortiz | X | | | | | | X | | |
| 201 | Jacenio Valladares | X | | | | | | X | | |
| 202 | Manuel Kivera | X | | | | | | X | | |
| 203 | Carlos Pacheco Molina | X | | | | | | X | | |
| 202 | David Garcia | X | | | | | | X | | |
| 204 | Lidia Estela Barera | X | | | | | | X | | |
| 407 | Glenda Flores | X | | | | | | X | | |
| 209 | Marvin Flores | X | | | | | | X | | |
| 206 | Federico Pastrana | X | | | | | | X | | |

| | | | | | | | | |
|-----|-------------------------|---|--|--|--|--|---|---|
| 383 | Paulo Canales | X | | | | | X | |
| 382 | Julio Rivera | X | | | | | X | |
| 365 | Yelson Elain Mendieta | X | | | | | X | |
| 356 | Rafael Uivas | X | | | | | X | |
| 357 | Irma Serrano | X | | | | | X | |
| 368 | Geovani Daniel Baca | X | | | | | | X |
| 339 | Daniel Figueroa | X | | | | | X | |
| 340 | Elio Isac Serrano | X | | | | | X | |
| 341 | Jose Gilberto Ullalobos | X | | | | | X | |
| 342 | Isidro Reyes Medina | X | | | | | X | |
| 343 | Jose Fernando Flores | X | | | | | X | |
| 344 | Edwin Javier Baca | X | | | | | X | |
| 345 | Tomás Nuñez | X | | | | | | X |
| 348 | Esperanza Fuentes | X | | | | | X | |
| 326 | Jose Eduardo Turcios | X | | | | | X | |
| 325 | Karla Suyapa Ortiz | X | | | | | X | |
| 337 | Otilio Amador | X | | | | | X | |
| 335 | Mercedes Carbajal | X | | | | | X | |
| 332 | Luis Alfredo Reyes | X | | | | | | X |
| 331 | Pony Mauricio Carbajal | X | | | | | X | |
| 330 | Justo Maradiaga | X | | | | | X | |
| 329 | Sandra Flores Vasquez | X | | | | | X | |
| 328 | Noheми Garcia | X | | | | | X | |
| 327 | Atanacio Mejia | X | | | | | X | |
| 242 | Juan Funez | X | | | | | X | |
| 385 | Erminda Herrera | X | | | | | X | |
| 386 | Yeril Vanessa Mejia | X | | | | | X | |
| 361 | Santos Gregorio Espinal | X | | | | | | X |
| 362 | Bayron Geovani Cabrera | X | | | | | X | |
| 363 | Francis Chavez | X | | | | | X | |
| 364 | Reina Nuñez | X | | | | | X | |
| 365 | Salatrel Hernández | X | | | | | | X |
| 366 | Florinda Fluir | X | | | | | X | |
| 367 | Jefry Reyes Garibun | X | | | | | X | |
| 368 | Jadiel Reyes Garibun | X | | | | | X | |
| 369 | Reynaldo Suazo | X | | | | | X | |
| 371 | Emerson Fabricio Chavez | X | | | | | X | |

| | | | | | | | | |
|-----|--------------------------|---|--|--|--|--|---|---|
| 372 | Joel García Alemán | X | | | | | X | |
| 378 | Max Enrique Aguilera | X | | | | | X | |
| 379 | Loma Mogeno Flores | X | | | | | X | X |
| 424 | Norma Surra | X | | | | | X | |
| 428 | Francisca Paz | X | | | | | X | |
| 427 | Maria Sofia Posadas | X | | | | | X | |
| 426 | Klivian Flores | X | | | | | X | |
| 425 | Etraín Díaz Mejía | X | | | | | X | |
| 401 | Carlos Enrique García | X | | | | | X | |
| 402 | Sindy Elizabeth Lopez | X | | | | | X | |
| 403 | Lidia Miguel Lopez | X | | | | | X | |
| 404 | Dennis Rafael Ortiz | X | | | | | X | |
| 381 | Ingrid Herrera | X | | | | | X | |
| 242 | Ocali Nuñez | X | | | | | X | |
| 241 | Maité Sarahi Baca | X | | | | | X | |
| 240 | Tirsa Soberda Hernández | X | | | | | X | |
| 239 | Leonila Isabel Acueda | X | | | | | | X |
| 238 | Martha Lidia Baca | X | | | | | X | |
| 127 | Santos Arnulfo Rivas | X | | | | | X | |
| 126 | Domitila Hernández | X | | | | | X | |
| 125 | Gustavo Adolfo Villatoro | X | | | | | | X |
| 123 | Fidelina Vasquez | X | | | | | X | |
| 119 | Santos Eneberto García | X | | | | | X | |
| 144 | Xavier Sarmiento | X | | | | | | X |
| 143 | Santos Riveru | X | | | | | | X |
| 142 | Jimmy Josué Umanzor | X | | | | | | X |
| 141 | Venis Idalia Hernández | X | | | | | X | |
| 140 | Manuel de Jesús Gonzales | X | | | | | X | |
| 139 | Orlin Fernando García | X | | | | | X | |
| 138 | Carlos Alberto Oyuela | X | | | | | | X |
| 137 | Karen Vanessa Gonzales | X | | | | | X | |
| 129 | Raúl Feliciano Monroy | X | | | | | | X |
| 08 | Juan Ramón Ventura | X | | | | | X | |
| 07 | Asael Eliú Sabillón | X | | | | | X | |
| 145 | Dora Escobar | X | | | | | X | |
| 146 | Jose Encarnación Nuñez | X | | | | | | X |
| 144 | Daneri Zerón | X | | | | | X | |

| | | | | | | | | | |
|-----|-----------------------|---|--|--|--|--|--|---|---|
| 148 | Dania Ibeth Dominguez | X | | | | | | X | |
| 150 | Martha Jesús Escobar | X | | | | | | X | |
| 152 | Jose Flores | X | | | | | | X | |
| 153 | Tomasa Sanchez | X | | | | | | X | |
| 155 | Mauricio Estrada | X | | | | | | X | |
| 156 | Marco Tulio Reyes | X | | | | | | X | X |
| 15 | Belkis Ibeth Rivas | X | | | | | | X | |
| 05 | Rosman Manuel Umanson | X | | | | | | X | |
| 19 | Edgardo Enrique Arauz | X | | | | | | X | X |
| 18 | Oscar Arauz Canales | X | | | | | | X | |
| 22 | Marco Cruz Morales | X | | | | | | X | |
| 136 | Marco Antonio Alvarez | X | | | | | | X | X |
| 121 | Aracely Diaz | X | | | | | | X | X |
| 170 | Marco Antonio Cruz | X | | | | | | X | |
| 03 | Jimmy Gabriel Arias | X | | | | | | X | |
| 248 | Alejandro Euceda | X | | | | | | X | X |
| 248 | Doris Barahona | X | | | | | | X | X |
| 151 | Fredy Reyes | X | | | | | | X | X |
| 153 | Jose Santos Fuentes | X | | | | | | X | |
| 159 | Maria Rosalina Lazo | X | | | | | | X | |
| 161 | Sonia Lopez | X | | | | | | X | X |
| 162 | Fredy Lopez | X | | | | | | X | |
| 164 | Jose Rolando Alvarez | X | | | | | | X | X |
| 165 | Maria Ester Martinez | X | | | | | | X | X |
| 166 | Oslando Antonio Biron | X | | | | | | X | |
| 162 | Yolanda Corea Mendez | X | | | | | | X | |
| 168 | Ricardo Herrera | X | | | | | | X | |
| 170 | Fabida Lainez | X | | | | | | X | |
| 171 | Julio César Nuñez | X | | | | | | X | |
| 172 | Ada Gonzales | X | | | | | | X | X |
| 173 | Teresa Lainez | X | | | | | | X | |
| 174 | Andrés Murillo | X | | | | | | X | |
| 175 | Blanca Canales | X | | | | | | X | |
| 176 | Rosario Alvarez | X | | | | | | X | |
| 179 | Fidelia Paz | X | | | | | | X | |
| 180 | Pedro Santos Baca | X | | | | | | X | |
| 181 | Wendy Viviana Garcia | X | | | | | | X | |

| | | | | | | | | | |
|-----|---------------------------|---|--|--|--|--|--|---|---|
| 211 | Leonel Vasquez | X | | | | | | X | |
| 116 | Maria Elba Castro | X | | | | | | X | |
| 115 | Isac Jainez | X | | | | | | X | |
| 114 | Marco Antonio Villatoro | X | | | | | | X | |
| 113 | Darwin Ricardo Zambrano | X | | | | | | X | |
| 112 | Martha Lilian Castro | X | | | | | | X | |
| 111 | Ana Lucia Rodriguez | X | | | | | | | X |
| 88 | Carmen Diaz | X | | | | | | X | |
| 84 | Rosa Bonilla | X | | | | | | X | |
| 83 | Malton Boquin | X | | | | | | X | |
| 82 | Malvin Dominguez | X | | | | | | X | |
| 81 | Gloria Delmis Ortiz | X | | | | | | X | |
| 80 | Candida Baca | X | | | | | | | X |
| 79 | Iris Isabel Raudales | X | | | | | | | X |
| 78 | Piarrdo Pineda | X | | | | | | X | |
| 77 | Gustavo Ariel Flores | X | | | | | | X | |
| 76 | Nancy Paola Aguilar | X | | | | | | X | |
| 75 | Roni Orlando Vargas | X | | | | | | X | |
| 74 | Paula Jainez | X | | | | | | X | |
| 72 | Maileni Martinez | X | | | | | | X | |
| 70 | Rosa Mirian Aguilar | X | | | | | | X | |
| 69 | Salvador Ochoa Rivas | X | | | | | | X | |
| 68 | Martha Elena Tercero | X | | | | | | X | |
| 67 | Nahón Reyes | X | | | | | | X | |
| 87 | Nieves Chavez | X | | | | | | X | |
| 89 | Max Enrique Alvarez | X | | | | | | X | |
| 90 | Olga Virginia Hernández | X | | | | | | | X |
| 92 | Sofia Velasquez | X | | | | | | | X |
| 93 | Pedro Antonio Farios | X | | | | | | | X |
| 97 | Antonio Elvir Garcia | X | | | | | | | X |
| 98 | Meri Rodriguez | X | | | | | | X | |
| 100 | Milagro Ester Cruz | X | | | | | | | X |
| 37 | Wilmer Paz | X | | | | | | X | |
| 38 | Maria de los Santos Gallo | X | | | | | | X | |
| 40 | Jaime Alberto Rivas | X | | | | | | X | |
| 41 | Oscar Rolando Martinez | X | | | | | | X | |
| 42 | Will Cubajal | X | | | | | | X | |

| | | | | | | | | |
|-----|-------------------------|---|--|--|--|--|---|---|
| 43 | Ana Gladys Chavez | X | | | | | | X |
| 44 | Ramón Espinal | X | | | | | X | |
| 46 | Julio César Pineda | X | | | | | X | |
| 47 | Luis Fernando Vargas | X | | | | | X | |
| 33 | David Abimael Lainez | X | | | | | X | |
| 65 | Elia Judith Mejia | X | | | | | X | |
| 64 | Santos Luciano Cerzato | X | | | | | X | |
| 288 | Karen Luna | X | | | | | X | |
| 287 | Javier Antonio Villalta | X | | | | | X | |
| 286 | Paulino Nuñez Cruz | X | | | | | X | |
| 285 | José Roberto Ortiz | X | | | | | X | |
| 288 | Edwin Javier García | X | | | | | X | |
| 275 | Ana Deri Gallo | X | | | | | X | |
| 276 | Maria de la Paz Juarez | X | | | | | X | |
| 277 | Regina Avila | X | | | | | X | |
| 278 | Maty Rodas Dávila | X | | | | | X | |
| 279 | Maria Rufina Elvir | X | | | | | X | X |
| 281 | Ismuel Gustavo Escobar | X | | | | | X | |
| 280 | Raúl Zobles | X | | | | | X | |
| 321 | Claudia Yohana Paz | X | | | | | X | |
| 322 | Lesther Tomás Rubio | X | | | | | X | |
| 323 | José María García | X | | | | | X | |
| 324 | Maria Victoria Ventura | X | | | | | X | |
| 304 | Hilda de Jesús Dávila | X | | | | | X | X |
| 303 | Mayra Rodas Dávila | X | | | | | X | |
| 278 | Adonis Alberto Tercero | X | | | | | X | |
| 267 | Walter Cruz | X | | | | | X | |
| 266 | Rosa María Martínez | X | | | | | X | |
| 265 | Evelin Carolina García | X | | | | | X | |
| 264 | Natividad Auceada Diaz | X | | | | | X | |
| 263 | Blanca Estela Villalta | X | | | | | X | |
| 271 | Digna Banegas | X | | | | | X | |
| 273 | Alex Noé Alvarado | X | | | | | X | |
| 272 | Blanca Emerida Soriano | X | | | | | X | |
| 10 | Angela Raquel Uivas | X | | | | | X | |
| 145 | Parwin Estrada | X | | | | | X | |
| 180 | Orbelinda Elvir | X | | | | | X | |

| | | | | | | | | |
|-----|--------------------------|---|--|--|--|--|---|---|
| 181 | Jose Isabel Rodriguez | X | | | | | X | |
| 195 | Aurora Elizabeth Zubio | X | | | | | X | |
| 194 | Brenny Gonzales | X | | | | | | X |
| 193 | Deborah Argentina Funez | X | | | | | X | |
| 192 | Olfina de Jesus Funez | X | | | | | X | |
| 191 | Ana Raquel Cruz | X | | | | | | X |
| 190 | Jacinta Canales | X | | | | | | X |
| 189 | Suyapa Rodriguez | X | | | | | X | |
| 188 | Cupertina Colindres | X | | | | | X | |
| 187 | Olimpia Berríos Andino | X | | | | | X | |
| 186 | tausto de Jesus Sanchez | X | | | | | | X |
| 185 | Tanny Mauricio Montoya | X | | | | | | X |
| 184 | Maria Martir Flores | X | | | | | X | |
| 183 | Jose Luis Espinal | X | | | | | | X |
| 182 | Holman Hernandez | X | | | | | X | |
| 204 | Salatiel Hernandez | X | | | | | | X |
| 203 | Jose Luis Sanchez | X | | | | | X | |
| 202 | Gloria Virgilia Sierra | X | | | | | X | |
| 201 | Teresa Isabel Hernandez | X | | | | | X | |
| 199 | Santos Isabel Fuentes | X | | | | | X | |
| 198 | Jorge Humberto Vasquez | X | | | | | | X |
| 211 | Santos Leoncio Gallo | X | | | | | X | |
| 212 | Armin Osmio Paz | X | | | | | | X |
| 214 | Cristina Isabel Borjas | X | | | | | X | |
| 106 | Wilfredo Alonso Reyes | X | | | | | | X |
| 108 | Manuel Isaias Reyes | X | | | | | X | |
| 109 | Victor Manuel Baca | X | | | | | X | |
| 111 | Heber Flores | X | | | | | | X |
| 109 | Lucila Idalia Canales | X | | | | | X | |
| 110 | Jorge Alberto Carbajal | X | | | | | | X |
| 108 | Maria del Carmen Carmona | X | | | | | X | |
| 106 | Telma Alvarez | X | | | | | X | |
| 165 | Karen Janina Martinez | X | | | | | X | |
| 436 | Celina Manzanages | X | | | | | X | |
| 435 | Manuel Antonio Pastor | X | | | | | X | |
| 434 | Oregio Juarez | X | | | | | X | |
| 433 | Jesus Chavarria | X | | | | | X | |

| | | | | | | | | |
|-----|---------------------------|---|--|--|--|--|--|---|
| 432 | Martha Teresa Soria | X | | | | | | X |
| 431 | José Edis Oliva | X | | | | | | X |
| 430 | Norma Soria | X | | | | | | X |
| 283 | Mario Uscante Soto | X | | | | | | X |
| 295 | Eduardo Molina | X | | | | | | X |
| 294 | Elizabeth Villalta | X | | | | | | X |
| 292 | Martha Lidia Banegas | X | | | | | | X |
| 296 | Maura Rosa Alvarez | X | | | | | | X |
| 299 | Nelly Claritza Reyes | X | | | | | | X |
| 291 | Ronald Alexis Pereira | X | | | | | | X |
| 289 | Katael Hernández | X | | | | | | X |
| 422 | Gladys Ortiz | X | | | | | | X |
| 421 | Amparo Meraz | X | | | | | | X |
| 439 | Axel Castro | X | | | | | | X |
| 440 | Cesar Adalberto Velasquez | X | | | | | | X |
| 430 | Sofia Alejandra Meraz | X | | | | | | X |
| 434 | María de la Paz | X | | | | | | X |
| 438 | Jbran Mejra | X | | | | | | X |
| 432 | Digna Suyapa Rodriguez | X | | | | | | X |
| 431 | José Aquilino Garcia | X | | | | | | X |
| 413 | Alexis Gomez Peña | X | | | | | | X |
| 414 | Lourdes Montoya | X | | | | | | X |
| 415 | Edwin Mauricio Garcia | X | | | | | | X |
| 416 | Edas Omar Montoya | X | | | | | | X |
| 420 | Kelin Reyes Mercado | X | | | | | | X |
| 421 | José Francisco Ordoñez | X | | | | | | X |
| 422 | Margarita Girón | X | | | | | | X |
| 423 | Marta Baca Moreno | X | | | | | | X |
| 217 | Claudia Garcia | X | | | | | | X |
| 213 | José Santos Perez | X | | | | | | X |
| 214 | Alcides Anibal Corrales | X | | | | | | X |
| 224 | Ever Antonio Arambú | X | | | | | | X |
| 225 | Marro Raúl Herrera | X | | | | | | X |
| 226 | Glenda Suyapa Molina | X | | | | | | X |
| 226 | Daniel Baca | X | | | | | | X |
| 229 | Zusa Aleth Zambrano | X | | | | | | X |
| 231 | Conсорero Ordoñez | X | | | | | | X |

| | | | | | | | | | |
|-----|--------------------------|---|--|--|--|--|--|---|---|
| 233 | Dora Elizabeth Barahona | X | | | | | | | |
| 234 | Karoling Funez | X | | | | | | X | |
| 236 | Karlin Serrano | X | | | | | | X | |
| 445 | Esther Girón | X | | | | | | X | |
| 446 | Rider Oseguera | X | | | | | | X | |
| 447 | Jorge Carbajal | X | | | | | | X | |
| 291 | Olga Marina Zelaya | X | | | | | | X | |
| 290 | German Enrique Eucedá | X | | | | | | X | |
| 289 | Rubilia Corea Castro | X | | | | | | X | |
| 288 | Margarita Pastrana | X | | | | | | | X |
| 287 | Andrea Escobar | X | | | | | | X | |
| 286 | Nely Argentina Valdez | X | | | | | | X | |
| 285 | Yunisa Solorzano | X | | | | | | X | |
| 300 | Carlos Alberto Sanchez | X | | | | | | X | |
| 299 | Digna Emerita Escobar | X | | | | | | X | |
| 298 | Xiomara Mineros | X | | | | | | X | |
| 297 | Oregio Juarez | X | | | | | | X | |
| 296 | Xiomara Marleni Garcia | X | | | | | | X | |
| 295 | Glenda Ordoñez | X | | | | | | X | |
| 294 | Maria de la Cruz Ordoñez | X | | | | | | X | |
| 293 | Dana Castro | X | | | | | | X | |
| 292 | Wilfredo Carbajal | X | | | | | | | X |
| 310 | Maximina Posadas | X | | | | | | X | |
| 311 | Jose Enrique Canales | X | | | | | | X | |
| 312 | Henry Jonely Espinal | X | | | | | | X | |
| 309 | Jose Santos Alvarez | X | | | | | | | X |
| 305 | Jorge Aguilar | X | | | | | | X | |

Listado de jefes de familia
Levantamiento de Indicadores Socioeconomicos
Identificacio de viviendas de la comunidad y listado de jefes de familia

Municipio: San Lorenzo

Comunidad: El centro.

| No. Vivienda | Nombre jefe de la familia o Entrevistado | Vivienda | | | Edificación | | Estado de la vivienda | | |
|--------------|--|----------|------------|--------------------|-------------|---------|-----------------------|---|---|
| | | Ocupada | Desocupada | No dio Información | Publica | Privado | B | R | M |

| | | | | | | | | | |
|-------|--------------------------|---|--|---|--|---|---|---|--|
| 28 | Carlos Zerón | ✓ | | | | ✓ | ✓ | | |
| 344 | Luis Andres Rosales | | | ✓ | | | | | |
| 31 | Angela Rosa Flores. | ✓ | | | | ✓ | ✓ | | |
| 32 | Nelson Ricardo Villatoro | ✓ | | | | ✓ | | ✓ | |
| 29 | Mario Andrea Rodríguez | ✓ | | | | ✓ | | ✓ | |
| 92 | Darwin Adalid Fúnez | ✓ | | | | ✓ | | ✓ | |
| 157 | Tomás Pineda | ✓ | | | | ✓ | ✓ | | |
| 19 | Valentina Hernández | ✓ | | | | ✓ | ✓ | | |
| 11.12 | Estela Marma Jarríos | ✓ | | | | ✓ | ✓ | | |
| 7.21 | Vendura Esmeralda Flores | ✓ | | | | ✓ | ✓ | | |
| 7.25 | Rafael Paz | ✓ | | | | ✓ | | ✓ | |
| 7.16 | Agustín Bonilla | ✓ | | | | ✓ | ✓ | | |
| 52 | Brenda Fabiola Alvarez | ✓ | | | | ✓ | | ✓ | |
| | Michael Gutierrez | ✓ | | | | ✓ | ✓ | | |
| | Jaime Osorio | ✓ | | | | ✓ | ✓ | | |
| | Juana Gomez | ✓ | | | | ✓ | ✓ | | |
| | Roger Eduardo Canas | ✓ | | | | ✓ | ✓ | | |
| 7.1 | Maria Paz | ✓ | | | | ✓ | ✓ | | |
| 7.6 | Geovany Reyes | ✓ | | | | ✓ | | ✓ | |
| 7.10 | Florentino Aguilar | ✓ | | | | ✓ | ✓ | | |
| 7.13 | Elba Dominguez | ✓ | | | | ✓ | | ✓ | |
| 17 | Wendy Carina Baca | ✓ | | | | ✓ | ✓ | | |
| 13.5 | Dania Posadas | ✓ | | | | ✓ | ✓ | | |
| 13.6 | Esthefany Mabel Lainez | ✓ | | | | ✓ | ✓ | | |
| | Jorge Daniel Oliva | ✓ | | | | ✓ | ✓ | | |
| 12.13 | Luis Fernando Mejía | ✓ | | | | ✓ | | ✓ | |
| 52 | Anthony Zambrano | ✓ | | | | ✓ | ✓ | | |
| 18 | Jami Jesús Murillo | ✓ | | | | ✓ | | ✓ | |
| 4 | Maria Elena Castro | ✓ | | | | ✓ | | ✓ | |

| | | | | | | | | | |
|-----|-----------------------------|---|--|---|--|---|---|---|---|
| 116 | Carlos Roberto Alvarez | ✓ | | | | ✓ | ✓ | | |
| 126 | Rodolfo Alvarez | ✓ | | | | ✓ | ✓ | | |
| 89 | Dino Luz Canales | ✓ | | | | ✓ | ✓ | | |
| 67 | Oscar Mauricio Rivas | ✓ | | | | ✓ | ✓ | | |
| 39 | Rosa Amada Hernandez | ✓ | | | | ✓ | ✓ | | |
| 38 | José Luis Bargas | ✓ | | | | ✓ | ✓ | | |
| 43 | José Benito Espinal | ✓ | | | | ✓ | ✓ | | |
| 10 | Yeni Maribel Espinal | ✓ | | | | ✓ | ✓ | | |
| 42 | Jose Concepcion Romero | ✓ | | | | ✓ | ✓ | | |
| 30 | Angela Johana Cardenas | ✓ | | | | ✓ | ✓ | | |
| 15 | Nelson Armando Alvarado | ✓ | | | | ✓ | ✓ | | |
| 18 | Wilson Enrique Amador | ✓ | | | | ✓ | | ✓ | |
| 40 | Elvia Jessenio Garcia | ✓ | | | | ✓ | ✓ | | |
| 155 | Angel Agusto Martinez | ✓ | | | | ✓ | ✓ | | |
| 156 | Daniel Bonilla Castro | ✓ | | | | ✓ | ✓ | | |
| 162 | Catalino Nuñez Castro | ✓ | | | | ✓ | | ✓ | |
| 164 | Pedro Antonio Larios | ✓ | | | | ✓ | | | ✓ |
| 105 | Egla Larios Portillo | ✓ | | | | ✓ | ✓ | | |
| 166 | Ermelindo Larios Portillo | ✓ | | | | ✓ | | ✓ | |
| 167 | Elda Maximina Estrada | ✓ | | ✓ | | | | | |
| 237 | Mario Ronelio Martinez | ✓ | | | | | ✓ | | ✓ |
| 238 | David Bonilla Castro | ✓ | | | | | ✓ | | ✓ |
| 239 | Daniel Bonilla | ✓ | | | | | ✓ | ✓ | |
| 240 | Martha Martínez Castro | ✓ | | | | | ✓ | | ✓ |
| 261 | Mario Alonso Rodriguez | ✓ | | | | | ✓ | | ✓ |
| 262 | Jose Santos Castro | ✓ | | | | | ✓ | | ✓ |
| 263 | Eva Sanchez | ✓ | | | | | ✓ | ✓ | |
| 106 | Jaimi Rigoberto Osorio | ✓ | | | | | ✓ | ✓ | |
| 103 | Pedro Miguel Salazar | ✓ | | | | | ✓ | | ✓ |
| 102 | Irma Murillo | ✓ | | | | | ✓ | | ✓ |
| 96 | Cinthia Milagros Gutierrez | ✓ | | | | | ✓ | | ✓ |
| 97 | Lidia Hernandez | ✓ | | | | | ✓ | | ✓ |
| 98 | José Antonio Salazar | ✓ | | | | | ✓ | | ✓ |
| 99 | Gustavo Adolfo Baco | ✓ | | | | | ✓ | | ✓ |
| 100 | Jacqueline Judith Velasquez | ✓ | | | | | ✓ | | ✓ |
| 101 | Edwar Alexander Santos | ✓ | | | | | ✓ | | ✓ |
| 88 | Idail Hernandez Lemus | ✓ | | | | | ✓ | | ✓ |

Listado de jefes de familia
Levantamiento de Indicadores Socioeconomicos
Identificacio de viviendas de la comunidad y listado de jefes de familia

Municipio: San Lorenzo

Comunidad: Barrio El Centro.

| No. Vivienda | Nombre jefe de la familia o Entrevistado | Vivienda | | | Edificación | | Estado de la vivienda | | |
|--------------|--|----------|------------|--------------------|-------------|---------|-----------------------|---|---|
| | | Ocupada | Desocupada | No dio Información | Publica | Privado | B | R | M |

| | | | | | | | | | | |
|-----|-----------------------------|---|--|---|--|---|--|---|---|--|
| 248 | Amanda LeDezma | X | | X | | ✓ | | ✓ | | |
| 184 | Dario Paredes | X | | | | ✓ | | ✓ | | |
| 190 | Marco Antonio Perrino | ✓ | | | | ✓ | | | ✓ | |
| 306 | Oreny Sobeyda Velazquez | ✓ | | | | ✓ | | ✓ | | |
| 305 | Maria Auxiliadora Velazquez | ✓ | | | | ✓ | | ✓ | | |
| 282 | Jaquelin Valez | ✓ | | | | ✓ | | ✓ | | |
| 189 | Jesús Berrios | ✓ | | | | ✓ | | ✓ | | |
| 139 | Astrua Chávez | ✓ | | | | ✓ | | ✓ | | |
| 143 | Nahemí Cordova Valle | ✓ | | | | ✓ | | ✓ | | |
| 283 | Benjamin Ochoa | ✓ | | | | ✓ | | | ✓ | |
| 244 | Neptoli Villalobos Núñez | ✓ | | | | ✓ | | | ✓ | |
| 260 | Damoris Sayapa Pereira | ✓ | | | | ✓ | | | ✓ | |
| 255 | Jose Arnoldo Martinez | ✓ | | | | ✓ | | | ✓ | |
| 140 | Franklin Antonio Reyes | ✓ | | | | ✓ | | | ✓ | |
| 141 | Maria Elena Ramos | ✓ | | | | ✓ | | | ✓ | |
| 144 | Jose Santos Ramos | ✓ | | | | ✓ | | | ✓ | |
| 146 | Jose Osmin Bonilla | ✓ | | | | ✓ | | | ✓ | |
| 149 | Maria de Jesús Dominguez | ✓ | | | | ✓ | | | ✓ | |
| 150 | Paula Roberto Garcia | ✓ | | | | ✓ | | | ✓ | |
| 151 | Mirion Gómez Escobar | ✓ | | | | ✓ | | | ✓ | |
| 152 | Elbo Dominguez | ✓ | | | | ✓ | | | ✓ | |
| 131 | Blanca Capama | ✓ | | | | ✓ | | | ✓ | |
| 132 | Sara de Jesús Ortiz | ✓ | | | | ✓ | | | ✓ | |
| 134 | Erick Humberto Garcia | ✓ | | | | ✓ | | | ✓ | |
| 137 | Mario del Carmen Matamoros | ✓ | | | | ✓ | | | ✓ | |
| 138 | Martha Carbajal | ✓ | | | | ✓ | | | ✓ | |
| 115 | Marvin Pérez Mejía | ✓ | | | | ✓ | | | ✓ | |
| 125 | Hilda Ortiz | ✓ | | | | ✓ | | | ✓ | |
| 127 | Gerber Aguilar | ✓ | | | | ✓ | | | ✓ | |

**Listado de jefes de familia
Levantamiento de Indicadores Socioeconomicos
Identificación de viviendas de la comunidad y listado de jefes de familia**

Municipio: San Lorenzo

Comunidad: Fraternidad.

| No. Vivienda | Nombre jefe de la familia o Entrevistado | Vivienda | | | Edificación | | Estado de la vivienda | | |
|--------------|--|----------|------------|--------------------|-------------|---------|-----------------------|---|---|
| | | Ocupada | Desocupada | No dio Información | Publica | Privado | B | R | M |
| 207 | Bryan Alejandro Flores | ✓ | | | | ✓ | ✓ | | |
| 217 | Williams Villalobos | ✓ | | | | ✓ | ✓ | | |
| 238 | Maria Colindres | ✓ | | | | ✓ | ✓ | | |
| 239 | Jessica Maria Escobar | ✓ | | | | ✓ | ✓ | | |
| 209 | Darwin Andres Romero G. | ✓ | | | | ✓ | ✓ | | |
| 227 | Oscar Armando Carrasco V. | ✓ | | | | ✓ | ✓ | | |
| 240 | Jose David Pavin Flores | ✓ | | | | ✓ | ✓ | | |
| 202 | Marcos Abimael Martinez Cruz | ✓ | | | | ✓ | ✓ | | |
| 204 | Victor Manuel Rivas | ✓ | | | | ✓ | ✓ | | |
| 234 | Josue Enrique Rodriguez | ✓ | | | | ✓ | ✓ | | |
| 220 | Nelson Rutilio Campos Gomez | ✓ | | | | ✓ | ✓ | | |
| 221 | Jose Gabriel Navarrete Polanco | ✓ | | | | ✓ | | ✓ | |
| 181 | Gregoria Bolquez Diaz | ✓ | | | | ✓ | ✓ | | |
| 242 | Yelson Rodas | ✓ | | | | ✓ | ✓ | | |
| 226 | Bekis Jasselin Guillen Elvir | ✓ | | | | ✓ | ✓ | | |
| 231 | Junior Josue Velasquez Ruyes | ✓ | | | | ✓ | | ✓ | |
| 225 | Karla Gissela Colindres | ✓ | | | | ✓ | ✓ | | |
| 180 | Marcos Tulio Martinez Zuniga | ✓ | | | | ✓ | ✓ | | |
| 172 | Enrika Jessenia Castillo Ramos | ✓ | | | | ✓ | ✓ | | |
| 177 | Maximiliano Umancos | ✓ | | | | ✓ | ✓ | | |
| 168 | Jose Rafael Ramos Zambiano | ✓ | | | | ✓ | ✓ | | |
| 188 | Ely Luvinia Gallo Villalobos | ✓ | | | | ✓ | ✓ | | |
| 201 | Cristian Josue Martinez Garcia | ✓ | | | | ✓ | ✓ | | |
| 169 | Jose Luis Carras Maldonado | ✓ | | | | ✓ | ✓ | | |
| 176 | Blanca Rusbelia Ortiz Medina | ✓ | | | | ✓ | ✓ | | |
| 192 | Grisselda Elizabeth Medina | ✓ | | | | ✓ | | ✓ | |
| 185 | Lilian del Carmen Perez | ✓ | | | | ✓ | | ✓ | |
| 184 | Marvin Omar Castro Funez | ✓ | | | | ✓ | | ✓ | |
| 183 | Jose Fernando Rodriguez | ✓ | | | | ✓ | | ✓ | |

| | | | | | | | | | |
|-----|------------------------------|---|--|---|--|---|---|---|--|
| 140 | Victor Javier Campos Guillen | ✓ | | | | ✓ | ✓ | | |
| 134 | Anderson Molina | ✓ | | | | ✓ | ✓ | | |
| 57 | Fernando Lopez Corea | ✓ | | | | ✓ | | ✓ | |
| 153 | Francisco Zuniga Nunez | ✓ | | | | ✓ | ✓ | | |
| 131 | Manuel Villalba | ✓ | | | | ✓ | | ✓ | |
| 113 | Reina Isabel Yanez | ✓ | | | | ✓ | | ✓ | |
| 132 | Erica Juarez | ✓ | | | | ✓ | | ✓ | |
| 115 | Dante Francisco Ortiz | ✓ | | | | ✓ | | ✓ | |
| 58 | Santos Cristiano Colindres | ✓ | | | | ✓ | | ✓ | |
| 129 | Jairo Yahir Castro | ✓ | | | | ✓ | | ✓ | |
| 55 | Ina Yolanda Bustillo | ✓ | | | | ✓ | | ✓ | |
| 60 | Missael Iván Martínez C. | ✓ | | | | ✓ | | ✓ | |
| 128 | Wilmer Armando Ortiz | ✓ | | | | ✓ | | ✓ | |
| 61 | Belkin Shanon Flores | ✓ | | | | ✓ | | ✓ | |
| 62 | Jimmy Leonel Avila | ✓ | | | | ✓ | | ✓ | |
| 68 | Nolbita Aracely Carranza | ✓ | | ✓ | | ✓ | | ✓ | |
| 54 | Melvin Ivan Hernandez I. | ✓ | | | | ✓ | | ✓ | |
| 144 | Bertin Estrada | ✓ | | | | ✓ | | ✓ | |
| 65 | Elias Antonio Alvarado | ✓ | | | | ✓ | | ✓ | |
| 116 | Walter Eduardo Reyes C. | ✓ | | | | ✓ | | ✓ | |
| 63 | Wilmer Alonso Hernandez | ✓ | | | | ✓ | | ✓ | |
| 159 | Maria Virginia Hernandez | ✓ | | | | ✓ | | ✓ | |
| 156 | Aleyda Recarte Anaya | ✓ | | | | ✓ | | ✓ | |
| 155 | Angelica Maria Perez Hernan | ✓ | | | | ✓ | | ✓ | |
| 44 | Jairo Ortiz | ✓ | | | | ✓ | | ✓ | |
| 27 | Carlos Flores | ✓ | | | | ✓ | | ✓ | |
| 33 | Exel Josue Reyes | ✓ | | | | ✓ | | ✓ | |
| 23 | Camila Garcia Rodriguez | ✓ | | | | ✓ | | ✓ | |
| 35 | Iris Yaneth Carrano L. | ✓ | | | | ✓ | | ✓ | |
| 37 | Walter Reinier Rivera | ✓ | | | | ✓ | | ✓ | |
| 38 | Guadalupe Garcia | ✓ | | | | ✓ | | ✓ | |
| 23 | Katolimb Ordoñez Hernandez | ✓ | | | | ✓ | | ✓ | |
| 24 | Sonia Aracely Ramirez O. | ✓ | | | | ✓ | | ✓ | |
| 25 | Josi Francisco Rodriguez | ✓ | | | | ✓ | | ✓ | |
| 26 | Jose Melanio Barobara | ✓ | | | | ✓ | | ✓ | |
| 108 | Maria Bava Garcia | ✓ | | | | ✓ | | ✓ | |
| 106 | Arnoldo Ortiz | ✓ | | | | ✓ | | ✓ | |

| | | | | | | | |
|-----|---------------------------|---|--|--|--|---|---|
| 107 | Yajaira Marcela Bata | ✓ | | | | ✓ | ✓ |
| 109 | Wilma Xiomara Argueta | ✓ | | | | ✓ | ✓ |
| 111 | José Arquilo Parada | ✓ | | | | ✓ | ✓ |
| 104 | Concepción Ortiz Molina | ✓ | | | | ✓ | ✓ |
| 100 | Arquílimo Núñez Barcia | ✓ | | | | ✓ | ✓ |
| 103 | Juan Ramón García | ✓ | | | | ✓ | ✓ |
| 101 | Saúl González | ✓ | | | | ✓ | ✓ |
| 74 | Malia Sánchez Corrales | ✓ | | | | ✓ | ✓ |
| 151 | Yelson Anibal Cruz | ✓ | | | | ✓ | ✓ |
| 78 | Paula Martínez Oliva | ✓ | | | | ✓ | ✓ |
| 79 | José Lectali Ledezma | ✓ | | | | ✓ | ✓ |
| 89 | Rosibel Flores Flores | ✓ | | | | ✓ | ✓ |
| 73 | Jonathan Nod Borjas | ✓ | | | | ✓ | ✓ |
| 75 | Nilson Noe Borjas | ✓ | | | | ✓ | ✓ |
| 147 | Suyapa Jiménez Avila | ✓ | | | | ✓ | ✓ |
| 149 | Luis Ricardo | ✓ | | | | ✓ | ✓ |
| 150 | Altagracia Ortiz | ✓ | | | | ✓ | ✓ |
| 82 | Darwin Antonio Velazquez | ✓ | | | | ✓ | ✓ |
| 85 | Victoria Yamileth Flores | ✓ | | | | ✓ | ✓ |
| 89 | Ana Rosa Avila | ✓ | | | | ✓ | ✓ |
| 76 | José Sebastián Flores | ✓ | | | | ✓ | ✓ |
| 90 | Wilmer Gerardo Avila | ✓ | | | | ✓ | ✓ |
| 97 | Santos Baquedano Flores | ✓ | | | | ✓ | ✓ |
| 146 | Hilda Lizeth Alonso | ✓ | | | | ✓ | ✓ |
| 87 | José Manuel Chirino | ✓ | | | | ✓ | ✓ |
| 110 | Manuel Colindres | ✓ | | | | ✓ | ✓ |
| 04 | Amarcio Peraza | ✓ | | | | ✓ | ✓ |
| 05 | Ribaldo Reyes | ✓ | | | | ✓ | ✓ |
| 06 | Cristina Bata García | ✓ | | | | ✓ | ✓ |
| 07 | José Benito Rodríguez | ✓ | | | | ✓ | ✓ |
| 09 | Carmen Rivera | ✓ | | | | ✓ | ✓ |
| 10 | Mario Alejandro Reyes | ✓ | | | | ✓ | ✓ |
| 11 | Daneli Sarahi Gómez | ✓ | | | | ✓ | ✓ |
| 18 | Paublino Alvarez | ✓ | | | | ✓ | ✓ |
| 19 | Gerónimo Antonio Martínez | ✓ | | | | ✓ | ✓ |
| 121 | Santos Ajeno Miranda | ✓ | | | | ✓ | ✓ |
| 122 | Osman Varela | ✓ | | | | ✓ | ✓ |
| 126 | Francisco Colindres | ✓ | | | | ✓ | ✓ |
| 125 | Pompilio Gómez | ✓ | | | | ✓ | ✓ |
| 124 | Ruben Umazor | ✓ | | | | ✓ | ✓ |
| 142 | Martha Grandel Pavón | ✓ | | | | ✓ | ✓ |

| | | | | | | | | B | B | M |
|-----------------------------|--|--|--|--|--|--|--|---|---|---|
| Gloria Susana Cerrato | | | | | | | | X | | |
| Maria Mercedes Montoya | | | | | | | | X | | |
| Ester Herminio Cruz Cerrato | | | | | | | | X | | |
| Ana Maria Posadas | | | | | | | | X | | |
| Donaldo Fuentes | | | | | | | | X | | |
| Samuel Flores | | | | | | | | X | | |
| Cesar Flores | | | | | | | | X | | |
| Ana Mari Lu Percyra | | | | | | | | X | | |
| Armando Carcomo | | | | | | | | X | | |
| José Amado Cerrato | | | | | | | | X | | |
| Carlos Pávon | | | | | | | | | X | |
| Teodora Sánchez | | | | | | | | | X | |
| Andrés Figueroa | | | | | | | | | X | |
| Salomón Rodríguez | | | | | | | | | X | |
| Gustavo Alvir | | | | | | | | X | | |
| Fabian Rivas | | | | | | | | | X | |
| Tomas Gallardo | | | | | | | | | X | |
| Karol Monroy | | | | | | | | | X | |
| Paquito Cruz | | | | | | | | | X | |
| Fátima García | | | | | | | | | X | |
| Lucía Álvarez | | | | | | | | | X | |
| Concha García | | | | | | | | | X | |
| Lourdes Alaró | | | | | | | | X | | |
| Fernando Gálvez | | | | | | | | | X | |
| Maria Lopez | | | | | | | | | X | |
| Ilya Flores | | | | | | | | X | | |
| Maria Rivas | | | | | | | | | X | |
| Silvia Cruz | | | | | | | | | X | |
| Kevin García | | | | | | | | X | | |
| Martha Pávon | | | | | | | | X | | |
| Rodrigo Ortiz | | | | | | | | | X | |
| Fernanda Rubio | | | | | | | | | X | |
| Nelys Nuñez | | | | | | | | X | | |
| Maria Luisa Hernández | | | | | | | | X | | |
| Blanca Johana Lopez | | | | | | | | | X | |
| Guillermo Fonez | | | | | | | | X | | |
| Sulma Xiomara Andino | | | | | | | | X | | |

Listado de jefes de familia
Levantamiento de Indicadores Socioeconomicos
Identificacio de viviendas de la comunidad y listado de jefes de familia

Municipio: San Lorenzo

Comunidad: Justa Maria

| No. Vivienda | Nombre jefe de la familia o Entrevistado | Vivienda | | | Edificación | | Estado de la vivienda | | | |
|--------------|--|----------|------------|--------------------|-------------|---------|-----------------------|---|---|--|
| | | Ocupada | Desocupada | No dio Información | Publica | Privado | B | R | M | |
| 7-70 | Karla Maria Andrade | X | | | | | | X | | |
| 7-72 | Maria Valencía Barahona | X | | | | | | X | | |
| 7-73 | Renierly Zuniga | X | | | | | | X | | |
| 8-80 | Noibin Alexis Flores | X | | | | | | X | | |
| 3-79 | Petronila Miranda | X | | | | | | X | | |
| 8-78 | Hellen Oliva | X | | | | | | X | | |
| 8-77 | Jose María Merino | X | | | | | | X | | |
| 4-76 | Golla Marudiaga | X | | | | | | X | | |
| 8-75 | Jose Ismael Garcia | X | | | | | | X | | |
| 8-74 | Isis Marijani Almendarcz | X | | | | | | X | | |
| 8-86 | Walter Reyes | X | | | | | | X | | |
| 2-13 | Marlon Alemán | X | | | | | | X | | |
| 3-20 | Oscar Flores | X | | | | | | X | | |
| 3-26 | Iliana Yisel Murillo | X | | | | | | X | | |
| 3-29 | Santos Sanchez | X | | | | | | X | | |
| 3-30 | Evangelos Rentzos | X | | | | | | X | | |
| 3-31 | Mercedes Emerita Viera | X | | | | | | X | | |
| 4-33 | Julio Alberto Velasquez | X | | | | | | X | | |
| 4-34 | Maria de los Angeles Torres | X | | | | | | X | | |
| 4-36 | Nayra Mineros | X | | | | | | X | | |
| 4-39 | Juan Pablo Cruz | X | | | | | | X | | |
| 4-40 | Terenero Fernandez | X | | | | | | X | | |
| 8-69 | Victorina Ochoa | X | | | | | | X | | |
| 04- | Mirna Perez | X | | | | | | X | | |
| 7-67 | Jimmy Gabriel Arias | X | | | | | | X | | |
| 7-64 | Modesta Rodriguez | X | | | | | | X | | |
| 2-11 | Leslie Gonzales | X | | | | | | X | | |
| 1-02 | Cintia Barahona | X | | | | | | X | | |
| 5-48 | Glenda Yadira Martinez | X | | | | | | X | | |

| | | | | | | | | B | R | M |
|-----|--------------------------------|--|--|--|--|--|--|---|---|---|
| 192 | Nelson David ortez | | | | | | | | | X |
| 193 | Humberto Alvarez | | | | | | | X | | |
| 194 | Paula aguilar | | | | | | | X | | |
| 195 | Hilario Bonilla | | | | | | | Y | | |
| 196 | Saval Sarabia | | | | | | | | X | |
| 197 | Bonifacio Carabajal | | | | | | | | X | |
| 198 | Olimpia castro | | | | | | | X | | |
| 199 | Lesbia Antonieta Almondorez | | | | | | | X | | |
| 200 | Carmen Vasquez | | | | | | | | X | |
| 201 | aleyda montoya estrada | | | | | | | | X | |
| 202 | altagracia Vasquez | | | | | | | | X | |
| 203 | alejandrina gomez Cruz | | | | | | | | X | |
| 204 | Maria del Carmen Umanzor | | | | | | | | | X |
| 205 | Miguel angel Mendez | | | | | | | | X | |
| 206 | Jose Alvaro Mena Castillo | | | | | | | X | | |
| 207 | nestor Ivan Ramos | | | | | | | | X | |
| 208 | Santos aguilar | | | | | | | X | | |
| 209 | Maria elizabeth fuentes | | | | | | | | | X |
| 210 | Jose fidel Moran? | | | | | | | | X | |
| 211 | Antonio Montoya | | | | | | | | X | |
| 212 | Ventura ortez | | | | | | | | X | |
| 213 | guadalupe paz | | | | | | | X | | |
| 214 | Elba cecilia Moralez | | | | | | | X | | |
| 215 | Abran Funez | | | | | | | X | | |
| 216 | Manuel ortez | | | | | | | X | | |
| 217 | Bernabe flores funez | | | | | | | | | X |
| 218 | Luis Flores | | | | | | | | X | |
| 219 | Zoila Salmeron | | | | | | | | X | |
| 220 | Maria adela garcia | | | | | | | | X | |
| 221 | Victor antonio Corea | | | | | | | X | | |
| 222 | arturo Ferrofino | | | | | | | | X | |
| 223 | Berta marina Duron | | | | | | | X | | |
| 225 | Blanca Ordóñez | | | | | | | | X | |
| 226 | Gloria ortez | | | | | | | X | | |
| 227 | lonbardo odolfo Rico | | | | | | | X | | |
| 228 | lanis gonsalo Raudales | | | | | | | | | X |
| 229 | altagracia flores | | | | | | | X | | |

| | | | | | | | BRM |
|-----|--------------------------|--|--|--|--|---|-----|
| 230 | Ronal Ofren Davon | | | | | | X |
| 231 | Rony Enrique Rodriguez | | | | | | X |
| 232 | Alex david pavon | | | | | X | |
| 233 | francisco posadas | | | | | | X |
| 234 | Ramon pinolo alvarado | | | | | | X |
| 161 | Eduar Diaz | | | | | | X |
| 236 | Jaima Wize lezama | | | | | X | |
| 157 | Mirti Gonsales | | | | | X | |
| 158 | fermin Rodriguez | | | | | | X |
| 159 | Maria Gladiala Oliva | | | | | X | |
| 160 | Eustavo adolfo nuñez | | | | | | X |
| 127 | norma Enrique | | | | | | X |
| 138 | Marcelino medina | | | | | X | |
| 129 | Marlen Yamileth Garcia | | | | | X | |
| 130 | Mario Luiso Cruz Ortiz | | | | | | X |
| 131 | Martin Matamoros | | | | | X | |
| 132 | petronila Borgos | | | | | X | |
| 133 | jose umberto martinez | | | | | X | |
| 134 | jose jorge umberto lemez | | | | | X | |
| 135 | Samuel Villagra | | | | | X | |
| 136 | Juana maria Estrada | | | | | X | |
| 137 | marcelino medina | | | | | X | |
| 138 | Juana Luisa | | | | | X | |
| 139 | Jose brisuela | | | | | | X |
| 140 | Joel Lopez | | | | | | X |
| 141 | Victormanuel Zorrbran | | | | | | X |
| 142 | Jeffri Molina | | | | | X | |
| 143 | Gladis Esperanza | | | | | X | |
| 144 | nilda Lizeth Flores | | | | | X | |
| 145 | Victoria Flores Carbajal | | | | | | X |
| 146 | Adan Lopez | | | | | X | |
| 147 | Pedro castro | | | | | | X |
| 148 | Isabel Figueroa | | | | | | X |
| 149 | Carmen Cernales | | | | | | X |
| 150 | Jessico Monto Fos | | | | | X | |
| 151 | Rosa maria Vaco | | | | | | X |
| 152 | Jennu Milegio Vaca | | | | | | X |

| | | | | | | B | R | M |
|----|----------------------------|--|--|--|--|---|---|---|
| 60 | Alfredo Castro | | | | | X | | |
| 61 | Reniero Andino | | | | | | X | |
| 62 | Carlos Umberto Posadas | | | | | | X | |
| 64 | Brenda Xiomara Plas | | | | | | X | |
| 63 | Franklin Baro | | | | | | X | |
| 65 | Reyna Isabel Cruz | | | | | | X | |
| 66 | Sandy Gabriela Vidancurth | | | | | | X | |
| 67 | Carlos Pereyra | | | | | X | | |
| 69 | Limeniona Ramirez | | | | | | X | |
| 70 | Santos Bacilio | | | | | | X | |
| 71 | Luz belinda Castro | | | | | | X | |
| 73 | Maria Felix Espinoza | | | | | X | | |
| 73 | marlon onan montoya | | | | | X | | |
| 74 | jose agustin Garcia | | | | | X | | |
| 75 | Milton avila | | | | | X | | |
| 76 | Alan susany Ramirez ortiz | | | | | X | | |
| 77 | jose David Guzman amador | | | | | | X | |
| 78 | marlon Rafael marcano Cruz | | | | | | X | |
| | Carimira Mejia Ramirez | | | | | | X | |
| | Thomas Carmona | | | | | | X | |
| | Keylin Garcia Aguilar | | | | | X | | |
| | Ana Gomez montoya | | | | | X | | |
| | Maximina Saez | | | | | | | X |
| | Emilio Vaneza | | | | | X | | |
| | Mariadel Carmen Mejia | | | | | | | X |
| | Cupertino Lopez | | | | | | X | |
| | Hrybi Gissda Diaz fonez | | | | | | X | |
| | yobertin marilin lainez | | | | | | X | |
| | Maria del Rosario Bustillo | | | | | X | | |
| | Gladis marina nuñez | | | | | X | | |
| | Mariela Cruz Fonez | | | | | | | X |
| | Dolores Waila Correa | | | | | X | | |
| | Carlos umberto Espinal | | | | | X | | |
| | Sardi fonez | | | | | X | | |
| | Carmen claribel letmus | | | | | | | X |
| | Bayron Samuel Alexander | | | | | | X | |
| | Gloria Dominguez | | | | | X | | |

Darwin Parada
Narcisa Matamoros

B R M

X

X

Listado de jefes de familia
Levantamiento de Indicadores Socioeconomicos
Identificacio de viviendas de la comunidad y listado de jefes de familia

Municipio: San Lorenzo Comunidad: Barrio la Cruz

| No. Vivienda | Nombre jefe de la familia o Entrevistado | Vivienda | | | Edificación | | Estado de la vivienda | | |
|--------------|--|----------|------------|--------------------|-------------|---------|-----------------------|---|---|
| | | Ocupada | Desocupada | No dio Información | Publica | Privado | B | R | M |

| | | | | | | | | | |
|-----|---------------------------|---|--|--|--|---|--|---|--|
| 124 | Carlos Garay | / | | | | / | | / | |
| 123 | Williams Alberto Carmanza | / | | | | / | | / | |
| 122 | Santos Sisnado Garcia | / | | | | / | | / | |
| 121 | Dois Canales | / | | | | / | | / | |
| 120 | Mauricio Rodriguez | / | | | | / | | / | |
| 119 | Oscar Antonio Flores | / | | | | / | | / | |
| 117 | Mana Tedosa Cruz Funez | / | | | | / | | / | |
| 116 | Dolores Yanira Ventura | / | | | | / | | / | |
| 115 | Nelson Enrique Hernandez | / | | | | / | | / | |
| 114 | Mano Alija Joya | / | | | | / | | / | |
| 113 | Estiven Yafeth Guifarro | / | | | | / | | / | |
| 112 | Rosa Amelia Velasquez | / | | | | / | | / | |
| 111 | Wis Abnzo Carmanza | / | | | | / | | / | |
| 110 | Nelson Ulices Zambrano | / | | | | / | | / | |
| 109 | Reynaldo Almendarez | / | | | | / | | / | |
| 108 | Odalis Osvaria Flores | / | | | | / | | / | |
| 107 | Erica Paxon | / | | | | / | | / | |
| 106 | Teresa Alvarez bab | / | | | | / | | / | |
| 105 | Celina Lopez Agero | / | | | | / | | / | |
| 104 | Edwin Paulino Nuñez | / | | | | / | | / | |
| 103 | Julissa Vanessa Joya | / | | | | / | | / | |
| 102 | Lourdes Bonilla Ochoa | / | | | | / | | / | |
| 101 | Eyler Nahun Ortiz Perez | / | | | | / | | / | |
| 100 | Dilcia Garcia Espinal | / | | | | / | | / | |
| 99 | Laura Ruth Matino Pineda | / | | | | / | | / | |
| 98 | Manuel Alcerro Rivera | / | | | | / | | / | |
| 97 | Ruben Alexis Flores | / | | | | / | | / | |
| 96 | Alexis Ortiz | / | | | | / | | / | |
| 95 | Jose Francisco Garcia | / | | | | / | | / | |

Listado de jefes de familia
Levantamiento de Indicadores Socioeconomicos
Identificacio de viviendas de la comunidad y listado de jefes de familia

Municipio: San Lorenzo

Comunidad: Residencial Pancheta

| No. Vivienda | Nombre jefe de la familia o Entrevistado | Vivienda | | | Edificación | | Estado de la vivienda | | |
|--------------|--|----------|------------|--------------------|-------------|---------|-----------------------|---|---|
| | | Ocupada | Desocupada | No dio Información | Publica | Privado | B | R | M |

| | | | | | | | | | |
|-----|--------------------------------|---|---|---|---|---|---|--|--|
| 08 | Andrea Marcela Sierra Montoya | ✓ | 0 | 0 | | ✓ | ✓ | | |
| 09 | Pedro Rodriguez Varela | ✓ | 0 | 0 | | ✓ | ✓ | | |
| 10 | Karla Yohana Cervera Canales | ✓ | 0 | 0 | | ✓ | ✓ | | |
| 11 | Brenda Vanesa Corrales | ✓ | 0 | 0 | | ✓ | ✓ | | |
| 12 | Jorge Fernandez Mera | ✓ | 0 | 0 | | ✓ | ✓ | | |
| 13 | Juan Carlos Mejia | ✓ | 0 | 0 | ✓ | | ✓ | | |
| 16 | Porfirio Navas Cruz | ✓ | 0 | 0 | ✓ | | ✓ | | |
| 19 | Brayan Rene Ferrera Flores | ✓ | 0 | 0 | ✓ | | ✓ | | |
| 21 | Ricci Navas Zambrano | ✓ | 0 | 0 | ✓ | | ✓ | | |
| 22 | Elbertha Guebara | ✓ | 0 | 0 | | ✓ | ✓ | | |
| 28 | Yeni Marisol Ramos Lopez | ✓ | 0 | 0 | | ✓ | ✓ | | |
| 51 | Wilmer Orlando Moreno | ✓ | 0 | 0 | ✓ | | ✓ | | |
| 69 | Doris Carolina Lainez Alvarez | ✓ | 0 | 0 | | ✓ | ✓ | | |
| 43 | Carlos Roberto Campo Ferrufino | ✓ | 0 | 0 | ✓ | | ✓ | | |
| 48 | Bisenta Hernandez | ✓ | 0 | 0 | ✓ | | ✓ | | |
| 44 | Amilda Campo | ✓ | 0 | 0 | ✓ | | ✓ | | |
| 46 | Daniel Ortega | ✓ | 0 | 0 | ✓ | | ✓ | | |
| 41 | Oneyda Leticia Paz | ✓ | 0 | 0 | ✓ | | ✓ | | |
| 107 | Griselda Marlene Pereira | ✓ | 0 | 0 | ✓ | | ✓ | | |
| 96 | Nahemp Argueta Ochoa | ✓ | 0 | 0 | ✓ | | ✓ | | |
| 92 | Marcela Rodriguez Ortiz | ✓ | 0 | 0 | ✓ | | ✓ | | |
| 91 | Alexander Chavez | ✓ | 0 | 0 | | ✓ | ✓ | | |
| 108 | Alexis Abimael Avila | ✓ | 0 | 0 | | ✓ | ✓ | | |
| 110 | Jairo Jose Guzman | ✓ | 0 | 0 | | ✓ | ✓ | | |
| 100 | Olimar Ivan Flores | ✓ | 0 | 0 | ✓ | | ✓ | | |
| 47 | Maribel Espinal Lainez | ✓ | 0 | 0 | ✓ | | ✓ | | |
| 97 | Jose Olimpio Amador | ✓ | 0 | 0 | ✓ | | ✓ | | |
| 45 | Hector Ortiz Lopez | ✓ | 0 | 0 | ✓ | | ✓ | | |
| 67 | Maria Elena Fucada | ✓ | 0 | 0 | ✓ | | ✓ | | |

| | | | | | | | | | | | |
|--------------------------|--|--|--|--|--|--|---|---|---|---|---|
| Maria angela Ferrerino | | | | | | | | | | | |
| Gonsalo mauricio alvarad | | | | | | | x | x | x | | |
| Jose alcidos Romero | | | | | | | | x | x | | |
| Hugo alberto matamoros | | | | | | | | x | v | | |
| norma maria matamoros | | | | | | | | x | | x | |
| Armando Guandique | | | | | | | | x | x | | |
| Lorenza Maldonado | | | | | | | | r | | | x |
| Glenda Patricia Funez | | | | | | | | x | x | | |
| Oscar armando ortez | | | | | | | | x | x | | |
| timoteo Zuniga | | | | | | | | x | x | | |
| Hector Saul Cruz | | | | | | | | x | | x | |
| Mario nahun Lopez | | | | | | | | x | | x | |
| Carloita Isabel chandia | | | | | | | | x | | x | |
| Adali Funez | | | | | | | | x | x | | |
| Reymundo Cruz Corrales | | | | | | | | x | | x | |
| Lorenzo Rivas | | | | | | | | x | x | | |
| Sabina Cruz Bagudand | | | | | | | | x | | x | |
| Hernan avila | | | | | | | | x | | x | |
| Marco antonio chirinos | | | | | | | | x | | x | |
| Roberto Funez | | | | | | | | x | x | | |
| Virgilio alvarez | | | | | | | | x | | | x |
| Lesly martinez | | | | | | | | x | x | | |
| Carmen Suazo | | | | | | | | x | | x | |
| Audelia Cruz | | | | | | | | x | | x | |
| Paula aguileru | | | | | | | | x | | x | |
| Virginia Cornatas | | | | | | | | x | | x | |
| Servando Castro | | | | | | | | x | x | | |
| Sara rohemio ortiz | | | | | | | | x | | x | |
| Karla Patricia ortez | | | | | | | | x | | x | |
| Tiburcio Carbamo | | | | | | | | x | x | | |
| Gerardo Zavala | | | | | | | | x | | x | |
| Efrain Ulasquez | | | | | | | | x | | x | |
| Santos Riva aguileru | | | | | | | | x | | x | |
| Luis turcios | | | | | | | | x | | x | |
| Jose Rosa Carceres | | | | | | | | x | | x | |
| Jose Rigoberto Lopez | | | | | | | | x | | x | |
| Santos Dionisio Carceres | | | | | | | | x | | | x |

Listado de jefes de familia
Levantamiento de Indicadores Socioeconomicos
Identificacio de viviendas de la comunidad y listado de jefes de familia

Municipio: San Lorenzo Valle

Comunidad: Col. Morazan

| No. Vivienda | Nombre jefe de la familia o Entrevistado | Vivienda | | | Edificación | | Estado de la vivienda | | |
|--------------|--|----------|------------|--------------------|-------------|---------|-----------------------|---|---|
| | | Ocupada | Desocupada | No dio Información | Publica | Privado | B | R | M |

| | | | | | | | | | |
|--|-------------------------|---|--|--|--|---|---|---|---|
| | Rodolfo Ortiz | X | | | | X | | X | |
| | Tomas Guevara | X | | | | X | | X | |
| | Maria del Carmen Pineda | X | | | | X | | X | |
| | Georgina Fuentes | X | | | | X | | X | |
| | Gustavo Rene | X | | | | X | | X | |
| | Oscar Ortiz | X | | | | X | | X | |
| | Bicada Maritza Manzano | X | | | | X | | X | |
| | Alta Gracia Ortiz | X | | | | X | | X | |
| | Santos Francisco Ortiz | X | | | | X | | X | |
| | Berta Lidia Ortiz | X | | | | X | X | | |
| | Juan Galo Carrato | X | | | | X | X | | |
| | Apolinara Perez | X | | | | X | | | X |
| | Ledvina Rodriguez | X | | | | X | | | X |
| | Patricia Osorio | X | | | | X | | X | |
| | Eva Manzanara | X | | | | X | | X | |
| | Peter Alexander Aguirre | X | | | | X | | | X |
| | Juana Valle | X | | | | X | | X | |
| | Hosbei Reyes | X | | | | X | X | | |
| | Keyla Mirai Sabillon | X | | | | X | | | X |
| | Jorge Gustavo Vaca | X | | | | X | X | | |
| | Ramon Antonio Amador | X | | | | X | | X | |
| | Maicela Montoya Reyes | X | | | | X | | X | |
| | Francis Posadas | X | | | | X | | X | |
| | Karen Edith Lainez | X | | | | X | | X | |
| | Francisca Flores | X | | | | X | X | | |
| | Rosa Margarita Zambano | X | | | | X | X | | |
| | Martha Aracely Martinez | X | | | | X | X | | |
| | Saul Consales | X | | | | X | X | | |
| | Bethis Joseline Elvir | X | | | | X | | X | |
| | | | | | | X | X | | |

| | | | | | | | | |
|--------------------|---------|---|---|---|--|--|---|--|
| Martha Ordina Vega | García | X | X | | | | | |
| Lidia Osorio | Samara | X | X | | | | | |
| Lourdes Velasquez | | X | | X | | | | |
| Emma Dolores | Medrano | X | | X | | | | |
| Bartolo Oseguera | | X | X | | | | | |
| Dunia Valeriano | | X | X | | | | | |
| German Garcia | | X | X | | | | | |
| Delmis Padilla | | X | | X | | | | |
| Carmen Aguilera | | X | | X | | | | |
| Dilcia Gomez | | X | | X | | | | |
| Maria del Rosario | | X | | | | | X | |
| Mario Valladares | | X | X | | | | | |
| Ana Ramos | | X | X | | | | | |
| Marlen Azucena | Bonilla | X | X | | | | | |
| Vicento Perez | | X | | X | | | | |
| Gerardo Alfredo | Ramirez | X | | | | | X | |
| Albertina Guallo | | X | X | | | | | |
| Maria Guadalupe | Garcia | X | X | | | | | |
| Maria Martir | nuñez | X | | | | | X | |
| Sofia Zuniga | | X | | X | | | | |
| Wilmer Emilio | Sanchez | X | X | | | | | |
| Geiler Innacio | Salazar | X | X | | | | | |
| Carlos Armando | Umanzor | X | X | | | | | |
| Adan Umanzor | Paz | X | X | | | | | |
| Maria Lucecia | Loinez | X | X | | | | | |
| Marina Moran | Cruz | X | X | | | | | |
| Mario Enrique | Luna | X | X | | | | | |
| Juan Alberto | Rios | X | X | | | | | |
| Victor Tinez | | X | X | | | | | |
| Martha Norma | Ramirez | X | X | | | | | |
| Quintín Avila | Ortiz | X | | | | | X | |
| Jose Arnaldo | Correa | X | | X | | | | |
| Bertha Alicia | Montoya | X | | X | | | | |
| Oscar Antonio | Alonzo | X | | X | | | | |
| Jacobo Galo | | X | | | | | X | |
| Rosa Ermida | Loinez | X | | X | | | | |
| Herci Martinez | | X | | X | | | | |
| | | X | | X | | | | |

| | | | | | | | |
|-------------------------|--|--|--|--|---|---|---|
| Selvin Juarez | | | | | X | X | |
| Wilson Manuel Montoya | | | | | X | | X |
| Dora Ortiz | | | | | X | X | |
| Angela Hernandez | | | | | X | | X |
| Juho Constantino | | | | | X | X | |
| Lenin Leonel Funez | | | | | X | X | |
| Olvin Javier Ortiz | | | | | X | X | |
| Yener Noel Pualta | | | | | X | X | |
| Obed Brisuela | | | | | X | X | |
| Santo Emilio Garcia | | | | | X | | X |
| Santos Hernan Galeas | | | | | X | | X |
| Francisco Montoya | | | | | X | X | |
| Jose Aguilera Murillo | | | | | X | | X |
| Blanca Bogas | | | | | X | X | |
| Bernardo Navarro | | | | | X | X | |
| Santos Navarro | | | | | X | | X |
| Petrona Maldonado | | | | | X | | |
| Jose Pantolon Ortiz | | | | | X | X | |
| Ingrid Azucena Quiroz | | | | | X | X | |
| Miriam Yamileth Serrano | | | | | X | | X |
| Pablo Cruz | | | | | X | | X |
| Santos Quila | | | | | X | | X |
| Carlos Colbrera | | | | | X | | X |
| Maria Alvarado | | | | | X | | X |
| Francisca Reyes | | | | | X | | X |
| Santos Daniel Ramirez | | | | | X | | X |
| Isidoro Funez | | | | | X | | X |
| Pedro Juakin Ochoa | | | | | X | X | |
| Alcedes Canales | | | | | X | X | |
| David Valdez | | | | | X | X | |
| Edys Espinal | | | | | X | X | |
| Alexandro Carbajal | | | | | X | X | |
| Julio Cesar Umänzos | | | | | X | X | |
| Alex Conrado Morales | | | | | X | | X |
| Fidilina Aguilar | | | | | X | X | |
| Ada Maritza Garcia | | | | | X | | X |
| Rafael Irene Sarabia | | | | | X | | X |
| | | | | | X | | X |

| | | | | | | | | | |
|-------------------------|---|--|--|--|--|---|---|---|---|
| Susana Joseline Perez | X | | | | | X | | | X |
| Dina Delia Valdez | X | | | | | X | X | | |
| Maria Cruz | X | | | | | X | | X | |
| Catalina Oidoñez | X | | | | | X | | X | |
| Maria Alonzo Valdez | X | | | | | X | | X | |
| Camila Garcia Rodriguez | X | | | | | X | X | | |
| Guadalupe Garcia | X | | | | | X | | X | |
| Pablo Oidoñez | X | | | | | X | X | | |
| Jose Hernandez | X | | | | | X | X | | |
| Cesar Javier Menjivar | X | | | | | X | | X | |
| Maria Gomez | X | | | | | X | | X | |
| Maria Angelica Perez | X | | | | | X | | X | |
| Faia Garcia | X | | | | | X | | X | |
| Merling Alexander Leon | X | | | | | X | X | | |
| Martha Ramos | X | | | | | X | X | | |
| Jonathan Borjas | X | | | | | X | | X | |
| Belsa Flores Lopez | X | | | | | X | | | X |
| Roger Uriarte | X | | | | | X | | | X |
| Oscar Armando Flores | X | | | | | X | X | | |
| Itziara Rodriguez | X | | | | | X | X | | |
| Acotar Orlando Reyes | X | | | | | X | | X | |
| Josue Xavier Gallo | X | | | | | X | X | | |
| Maria Antonia Daines | X | | | | | X | X | | |
| Isabel Moreno | X | | | | | X | | X | |
| Melida Manzanares | X | | | | | X | | | X |
| Mariela Ortiz | X | | | | | X | | X | |
| Jose Sierra | X | | | | | X | X | | |
| Teodoro Lainez | X | | | | | X | | | X |
| Guadalupe Garcia | X | | | | | X | | | X |
| Catalina Turcios | X | | | | | X | | X | |
| Ruben Antonio Pineda | X | | | | | X | | X | |
| Miguel Eduardo Montoya | X | | | | | X | | X | |
| Sobas Carcamo | X | | | | | X | | X | |
| Maria Luiza Zelaya | X | | | | | X | | X | |
| Maria Luisa Chiginas | X | | | | | X | | X | |
| Ana Pastora Euceda | X | | | | | X | | X | |
| Jose Florentino Polanco | X | | | | | X | X | | |
| | | | | | | X | X | | |

| | | | | | | | | |
|--------------------|---------|---|---|---|--|--|---|--|
| Martha Ordina Vega | García | X | X | | | | | |
| Lidia Osorio | Samara | X | X | | | | | |
| Lourdes Velasquez | | X | | X | | | | |
| Emma Dolores | Medrano | X | | X | | | | |
| Bartolo Oseguera | | X | X | | | | | |
| Dunia Valeriano | | X | X | | | | | |
| German Garcia | | X | X | | | | | |
| Delmis Padilla | | X | | X | | | | |
| Carmen Aguilera | | X | | X | | | | |
| Dilcia Gomez | | X | | X | | | | |
| Maria del Rosario | | X | | | | | X | |
| Mario Valladares | | X | X | | | | | |
| Ana Ramos | | X | X | | | | | |
| Marlen Azucena | Bonilla | X | X | | | | | |
| Vicento Perez | | X | | X | | | | |
| Gerardo Alfredo | Ramirez | X | | | | | X | |
| Albertina Guallo | | X | X | | | | | |
| Maria Guadalupe | Garcia | X | X | | | | | |
| Maria Martir | nuñez | X | | | | | X | |
| Sofia Zuniga | | X | | X | | | | |
| Wilmer Emilio | Sanchez | X | X | | | | | |
| Geiler Innacio | Salazar | X | X | | | | | |
| Carlos Armando | Umanzor | X | X | | | | | |
| Adan Umanzor | Paz | X | X | | | | | |
| Maria Lucecia | Loinez | X | X | | | | | |
| Marina Moran | Cruz | X | X | | | | | |
| Mario Enrique | Luna | X | X | | | | | |
| Juan Alberto | Rios | X | X | | | | | |
| Victor Tunez | | X | X | | | | | |
| Martha Norma | Ramirez | X | X | | | | | |
| Quintín Avila | Ortiz | X | | | | | X | |
| Jose Arnaldo | Correa | X | | X | | | | |
| Bertha Alicia | Montoya | X | | X | | | | |
| Oscar Antonio | Alonzo | X | | X | | | | |
| Jacobo Galo | | X | | | | | X | |
| Rosa Ermida | Loinez | X | | X | | | | |
| Herci Martinez | | X | | X | | | | |
| | | X | | X | | | | |

| | | | | | | | | | |
|--------------------------|--|--|--|--|--|---|---|---|---|
| Maria angela Ferrerino | | | | | | | | | |
| Gonsalo mauricio alvarad | | | | | | x | x | x | |
| Jose alceides Romero | | | | | | | x | x | |
| Hugo alberto matamoros | | | | | | | x | v | |
| norma maria matamoros | | | | | | | x | x | |
| Armando Guandique | | | | | | | x | x | |
| Lorenza maldonado | | | | | | | x | | x |
| Glenda patricia Funez | | | | | | | x | x | |
| Oscar armando ortez | | | | | | | x | x | |
| timeo zuniga | | | | | | | x | x | |
| Hector Saul cruz | | | | | | | x | | x |
| Mario nahun Lopez | | | | | | | x | | x |
| Carloita Isabel chandia | | | | | | | x | | x |
| Adali Funez | | | | | | | x | x | |
| Reymundo Cruz Corrales | | | | | | | x | | x |
| Lorenzo Rivas | | | | | | | x | x | |
| Sabina cruz Paquedano | | | | | | | x | | x |
| Hernan avila | | | | | | | x | | x |
| Marco antonio chirinos | | | | | | | x | | x |
| Roberto Funez | | | | | | | x | x | |
| Virgilio alvarez | | | | | | | x | | x |
| Lesly martinez | | | | | | | x | x | |
| Carmen Suazo | | | | | | | x | | x |
| Audelia Cruz | | | | | | | x | | x |
| Paula aguilerá | | | | | | | x | | x |
| Virginia Cornales | | | | | | | x | | x |
| Servanda Castro | | | | | | | x | x | |
| Sara rohemí ortiz | | | | | | | x | | x |
| Karla Patricia ortez | | | | | | | x | | x |
| Tiburcio Carbano | | | | | | | x | x | |
| Gerardo Zavala | | | | | | | x | | x |
| Efrain Ulasquez | | | | | | | x | | x |
| Santos Riva aguilerá | | | | | | | x | | x |
| Luis turcios | | | | | | | x | | x |
| Jose Rosa Carreras | | | | | | | x | | x |
| Jose Rigoberto Lopez | | | | | | | x | | x |
| Santos Dionisio Carreras | | | | | | | x | | x |

| | | | | | | | |
|--------------------------|--|--|--|--|---|---|---|
| Gustavo Bolando Cluir | | | | | X | X | |
| Melvin alvarado | | | | | X | | X |
| Juan Ramon Rodriguez | | | | | X | X | X |
| Hilda hernandez | | | | | X | X | |
| Kelin marisela Corroles | | | | | X | X | |
| Francisco Isaguirre | | | | | X | X | |
| Gladis maria Cuervo | | | | | X | X | |
| Wilfredo Rivera | | | | | X | X | |
| Roberto anibal ortez | | | | | X | | X |
| Huberlindo paz Ferrufin | | | | | X | X | |
| Thanie Patricia Escobar | | | | | X | X | |
| Santos Tancilia Bonilla | | | | | X | X | |
| Carlos maldonado | | | | | X | X | |
| Juan Flores | | | | | X | X | |
| Beyna Dinora Bonilla | | | | | X | X | |
| marina Cuello Lagos | | | | | X | X | |
| Marcio Rodimiro Molina | | | | | X | X | |
| Jose Roberto Lazo | | | | | X | X | |
| Jerson van Villatoro | | | | | X | X | |
| Gustavo adolfo Lagos | | | | | X | X | |
| Gloria isabel Garcia | | | | | X | X | |
| Alejandro Cruz | | | | | X | X | |
| Francisca aguikio | | | | | X | X | |
| Jesus Antonio Cruz | | | | | X | X | |
| Hugo alvarez Corbeja | | | | | X | X | |
| Alta Garcia martinez | | | | | X | X | |
| Olga Emperatriz Martinez | | | | | X | X | |
| josue ortez | | | | | X | X | |
| Arquimidis Bonilla | | | | | X | X | |
| Saul aleides Bonilla | | | | | X | X | |
| Marvin Giovanni Borges | | | | | X | X | |

| | | | | | | | |
|-------------------------|--|--|--|--|---|---|---|
| Selvin Juarez | | | | | X | X | |
| Wilson Manuel Montoya | | | | | X | | X |
| Dora Ortiz | | | | | X | X | |
| Angela Hernandez | | | | | X | | X |
| Juho Constantino | | | | | X | X | |
| Lenin Leonel Funez | | | | | X | X | |
| Olvin Javier Ortiz | | | | | X | X | |
| Yener Noel Pualta | | | | | X | X | |
| Obed Brisuela | | | | | X | X | |
| Santo Emilio Garcia | | | | | X | | X |
| Santos Hernan Galeas | | | | | X | | X |
| Francisco Montoya | | | | | X | X | |
| Jose Aguilera Murillo | | | | | X | | X |
| Blanca Bogas | | | | | X | X | |
| Bernardo Navarro | | | | | X | X | |
| Santos Navarro | | | | | X | | X |
| Petrona Maldonado | | | | | X | | |
| Jose Pantolon Ortiz | | | | | X | X | |
| Ingrid Azucena Quiroz | | | | | X | X | |
| Miriam Yamileth Serrano | | | | | X | | X |
| Pablo Cruz | | | | | X | | X |
| Santos Quila | | | | | X | | X |
| Carlos Colbrera | | | | | X | | X |
| Maria Alvarado | | | | | X | | X |
| Francisca Reyes | | | | | X | | X |
| Santos Daniel Ramirez | | | | | X | | X |
| Isidoro Funez | | | | | X | | X |
| Pedro Juakin Ochoa | | | | | X | X | |
| Alcedes Canales | | | | | X | X | |
| David Valdez | | | | | X | X | |
| Edys Espinal | | | | | X | X | |
| Alexandro Carbajal | | | | | X | X | |
| Julio Cesar Umänzos | | | | | X | X | |
| Alex Conrado Morales | | | | | X | | X |
| Fidilina Aguilar | | | | | X | X | |
| Ada Maritza Garcia | | | | | X | | X |
| Rafael Irene Sarabia | | | | | X | | X |
| | | | | | X | | X |

Listado de jefes de familia
Levantamiento de Indicadores Socioeconomicos
Identificacio de viviendas de la comunidad y listado de jefes de familia

Municipio: San Lorenzo, Valle

Comunidad: San Antonio

| No. Vivienda | Nombre jefe de la familia o Entrevistado | Vivienda | | | Edificación | | Estado de la vivienda | | |
|--------------|--|----------|------------|--------------------|-------------|---------|-----------------------|---|---|
| | | Ocupada | Desocupada | No dio Información | Publica | Privado | B | R | M |
| | Nicolas Bancgas Bonilla. | X | | | | X | X | | |
| | Kridma Robles. | X | | | | X | X | | |
| | Jose Manuel Molina | X | | | | X | X | | |
| | Nicolas Bancgas | X | | | | X | | X | |
| | Jorge Luis Carias Cruz | X | | | | X | X | | |
| | Saul Tsais Aguilera | X | | | | X | X | | |
| | Oscar Salvador Aguilar | X | | | | X | X | | |
| | Julian Cerrato | X | | | | X | X | | |
| | Maria Concepción Garcia | X | | | | X | X | | |
| | Abys Suyapa Alvarez | X | | | | X | | X | |
| | Boney Abel Calix | X | | | | X | | X | |
| | Idonia Alvarado | X | | | | X | | X | |
| | Leysi Julisa Hernandez | X | | | | X | X | | |
| | Sabina Montoya Rivas | X | | | | X | | X | |
| | Gladys Corea | X | | | | X | | X | |
| | Jose Santiago Garcia | X | | | | X | X | | |
| | Adonis Garcia Saravia | X | | | | X | X | | |
| | Pilar Rivera Pavón | X | | | | X | X | | |
| | Jose Jeronimo Reyes | X | | | | X | | X | |
| | Saira Pamela Alvarez | X | | | | X | | X | |
| | Erwin Adalid Quiroz | X | | | | X | | X | |
| | Tomasa Reyes Contreras | X | | | | X | | | |
| | Francisca Ovidio Canaks | X | | | | X | | | X |
| | Maritza Múltiplez | X | | | | X | X | | |
| | Brigida Posadas | X | | | | X | X | | |
| | Basales Amador | X | | | | X | X | | |
| | Domiga Estrada | X | | | | X | X | | |
| | Favato Reyes | X | | | | X | X | | |
| | Marina Lopez | X | | | | X | X | | |

| | | | | | | | |
|--------------------------|---|--|--|--|---|---|---|
| Henry Omar Avila | X | | | | X | X | |
| Alma Iris Zamora | X | | | | X | X | |
| Sandra Yamilleth Fuentes | X | | | | X | X | |
| Jose Cristiano Hernandez | X | | | | X | | X |
| Ramon Santiago Lopez | X | | | | X | X | |
| Samarla Cruz | X | | | | X | X | |
| Mauricio Hernandez | X | | | | X | X | |
| Rodolfo Pineda | X | | | | X | X | |
| Manuel Gutierrez | X | | | | X | X | |
| Santa Veronica Hernandez | X | | | | X | X | |
| Cristina Sanchez | X | | | | X | X | |
| Carlos Parrales | X | | | | X | X | |
| Victor Alexander Muillo | X | | | | X | | X |
| Elba Fidelia Borja | X | | | | X | | X |
| Elsa Rubio | X | | | | X | X | |
| Pedro Eulinda Villalobos | X | | | | X | X | |
| Mirtala Vargas Molina | X | | | | X | | X |
| Gustavo Adolfo Hernandez | X | | | | X | X | |
| Francisco Ortiz Molina | X | | | | X | | X |
| Sergio Madrid | X | | | | X | X | |
| Dinora Hernandez | X | | | | X | | X |
| Carmen Dalila Mejia | X | | | | X | | X |
| Jose Santos Rodriguez | X | | | | X | | X |
| Roger Sierra | X | | | | X | | X |
| Sandra Salinas | X | | | | X | X | |
| Orlando Ochoa Lazo | X | | | | X | X | |
| Maria Silvia Rivera | X | | | | X | X | |
| Alba Luz Domingues | X | | | | X | X | |
| Rafael Antonio Chavez | X | | | | X | X | |
| Carlos Alejandro Arteaga | X | | | | X | X | |
| Linda Sanchez | X | | | | X | X | |
| Jose Efrain Gomez | X | | | | X | | X |
| Henry Omar Escalante | X | | | | X | X | |
| Mercy Bexes | X | | | | X | | X |
| Carlos Mejia | X | | | | X | | X |
| Daulan Gerardo Gomez | X | | | | X | | X |
| Digna Esperanza Baca | X | | | | X | | X |

Listado de jefes de familia
Levantamiento de Indicadores Socioeconomicos
Identificación de viviendas de la comunidad y listado de jefes de familia

Municipio: San Lorenzo Comunidad: Nongollano

| No. Vivienda | Nombre jefe de la familia o Entrevistado | Vivienda | | | Edificación | | Estado de la vivienda | | |
|--------------|--|----------|------------|--------------------|-------------|---------|-----------------------|---|---|
| | | Ocupada | Desocupada | No dio Información | Publica | Privado | B | R | M |
| 41 | Aracely Ortiz Umaña | ✓ | | | | ✓ | | ✓ | |
| 42 | Oscar Geovany Zuniga | ✓ | | | | ✓ | | | ✓ |
| 33 | Mauricio Ramón Alvarado | ✓ | | | | ✓ | ✓ | | |
| 35 | Franklin Leonel Alvarez | ✓ | | | | ✓ | | ✓ | |
| 36 | Evelin Ponce | ✓ | | | | ✓ | ✓ | | |
| 37 | Juan Enrique Phillip Solórzano | ✓ | | | | ✓ | | ✓ | |
| 38 | José Benjamín García | ✓ | | | | ✓ | | ✓ | |
| 39 | Juan Carlos García | ✓ | | | | ✓ | | ✓ | |
| 225 | Calixto Andino | ✓ | | | | ✓ | | | ✓ |
| 227 | Ramón Amador | ✓ | | | | ✓ | | ✓ | |
| 223 | Oscar Antonio Umantzo | ✓ | | | | ✓ | ✓ | | |
| 234 | Glady's Guevara | ✓ | | | | ✓ | | ✓ | |
| 44 | Miguel Ángel Flores | ✓ | | | | ✓ | ✓ | | |
| 46 | Francisco Reyes Romero | ✓ | | | | ✓ | | ✓ | |
| 48 | José Francisco López | ✓ | | | | ✓ | | ✓ | |
| 49 | Adriana Ortiz | ✓ | | | | ✓ | | ✓ | |
| 51 | Olvin Omar Bustillo | ✓ | | | | ✓ | | ✓ | |
| 52 | Wilmer Alexander Ponce | ✓ | | | | ✓ | ✓ | | |
| 54 | Elsa Teodora Fuentes | ✓ | | | | ✓ | | ✓ | |
| 56 | José Israel Colindres | ✓ | | | | ✓ | | ✓ | |
| 57 | Victoria María Montoya | ✓ | | | | ✓ | ✓ | | |
| 58 | Blanca Lazo | ✓ | | | | ✓ | | ✓ | |
| 9 | Santos Agripino Rodríguez | ✓ | | | | ✓ | ✓ | | |
| 12 | Juan Chávez P. | ✓ | | | | ✓ | | ✓ | |
| 14 | Rito Domínguez | ✓ | | | | ✓ | | ✓ | |
| 16 | Edwin Velásquez | ✓ | | | | ✓ | | ✓ | |
| 17 | José Tomás Reyes | ✓ | | | | ✓ | | ✓ | |
| 18 | Samuel García | ✓ | | | | ✓ | | ✓ | |
| 19 | Victor Manuel Juárez | ✓ | | | | ✓ | ✓ | | |

| | | | | | | | | |
|-----|--------------------------|---|--|--|--|---|---|---|
| 20 | Franisco Rios | ✓ | | | | ✓ | ✓ | |
| 23 | Noria Franisco Posadas | ✓ | | | | ✓ | ✓ | |
| 25 | Luis Enrique Flores | ✓ | | | | ✓ | ✓ | ✓ |
| 27 | Mario Francisco Aguilera | ✓ | | | | ✓ | ✓ | ✓ |
| 29 | José Emerito Garza P. | ✓ | | | | ✓ | ✓ | |
| 31 | José Daniel Reyes C. | ✓ | | | | ✓ | ✓ | |
| 205 | Harwin Daniel Flores | ✓ | | | | ✓ | ✓ | |
| 220 | Gonzalo Naurico Alvarado | ✓ | | | | ✓ | ✓ | |
| 83 | Lenin Venavides | ✓ | | | | ✓ | ✓ | |
| 93 | Narciso Galeano | ✓ | | | | ✓ | ✓ | |
| 87 | Luis Ardufo Andino | ✓ | | | | ✓ | ✓ | ✓ |
| 86 | Santos Julian Andino | ✓ | | | | ✓ | ✓ | ✓ |
| 103 | Nelson Antonio Gomez | ✓ | | | | ✓ | ✓ | ✓ |
| 98 | Aida Ymanzor | ✓ | | | | ✓ | ✓ | ✓ |
| 92 | Dalia Dolita Funez | ✓ | | | | ✓ | ✓ | ✓ |
| 91 | Rosalba Estrada | ✓ | | | | ✓ | ✓ | ✓ |
| 90 | Dennis Geovanny | ✓ | | | | ✓ | ✓ | ✓ |
| 94 | José Lorenzo Ordoñez | ✓ | | | | ✓ | ✓ | ✓ |
| 206 | Lenin Lazo | ✓ | | | | ✓ | ✓ | ✓ |
| 217 | Cindy Hernández | ✓ | | | | ✓ | ✓ | ✓ |
| 213 | Santos Carlos Rivera | ✓ | | | | ✓ | ✓ | ✓ |
| 212 | Miguel Borjas | ✓ | | | | ✓ | ✓ | ✓ |
| 211 | Leticia Ortiz | ✓ | | | | ✓ | ✓ | ✓ |
| 210 | Miguel Borjas | ✓ | | | | ✓ | ✓ | ✓ |
| 208 | Roberto Hernandez Flores | ✓ | | | | ✓ | ✓ | ✓ |
| 207 | Rody's Armando Hernández | ✓ | | | | ✓ | ✓ | ✓ |
| 206 | Alejandro Carbajal | ✓ | | | | ✓ | ✓ | ✓ |
| 224 | Paula Nivalle Cerrano | ✓ | | | | ✓ | ✓ | ✓ |
| 223 | Delmis Padilla Ymanzor | ✓ | | | | ✓ | ✓ | ✓ |
| 222 | Andrés Aranda | ✓ | | | | ✓ | ✓ | ✓ |
| 221 | Nilsen Dalila Jorjano | ✓ | | | | ✓ | ✓ | ✓ |
| 252 | Emerson Garcia | ✓ | | | | ✓ | ✓ | ✓ |
| 251 | Milton Geovany Garcia | ✓ | | | | ✓ | ✓ | ✓ |
| 250 | Waringa Herrera | ✓ | | | | ✓ | ✓ | ✓ |
| 249 | Arnoldo Sanchez | ✓ | | | | ✓ | ✓ | ✓ |
| 248 | Martha Isabel Alvarado | ✓ | | | | ✓ | ✓ | ✓ |
| 247 | Leyda Meza | ✓ | | | | ✓ | ✓ | ✓ |

| | | | | | | | | |
|---------------------------|---|--|--|--|---|--|---|---|
| Elizeo Reyes | | | | | | | | |
| Osman Vabela | x | | | | | | | |
| Yadira Perez | x | | | | x | | | x |
| Estanilada Garcia | x | | | | x | | x | |
| Concepcion Estrada | x | | | | x | | x | |
| Donato Perez | x | | | | x | | | x |
| Melida del carmen | x | | | | x | | x | |
| Anibal de Jesus Colindres | x | | | | x | | x | |
| Camila Garcia Rodriguez | x | | | | x | | x | |
| Jesus de Hernandez | x | | | | x | | x | |
| Dina Luz Arter | x | | | | x | | x | |
| Beitha Isabel Turcios | x | | | | x | | | x |
| Jose Santos Hernandez | x | | | | x | | x | |
| Juana Santa Reyes | x | | | | x | | | x |
| Francisca Zuniga nuñez | x | | | | x | | | x |
| Renan Escalon | x | | | | x | | x | |
| Petronila Elvir Rodriguez | x | | | | x | | | x |

| | | | | | | | |
|-------------------------|--|--|--|--|---|---|---|
| Selvin Juarez | | | | | X | X | |
| Wilson Manuel Montoya | | | | | X | | X |
| Dora Ortiz | | | | | X | X | |
| Angela Hernandez | | | | | X | | X |
| Juho Constantino | | | | | X | X | |
| Lenin Leonel Funez | | | | | X | X | |
| Olvin Javier Ortiz | | | | | X | X | |
| Yener Noel Pualta | | | | | X | X | |
| Obed Brisuela | | | | | X | X | |
| Santo Emilio Garcia | | | | | X | | X |
| Santos Hernan Galeas | | | | | X | | X |
| Francisco Montoya | | | | | X | X | |
| Jose Aguilera Murillo | | | | | X | | X |
| Blanca Bogas | | | | | X | X | |
| Bernardo Navarro | | | | | X | X | |
| Santos Navarro | | | | | X | | X |
| Petrona Maldonado | | | | | X | | |
| Jose Pantolon Ortiz | | | | | X | X | |
| Ingrid Azucena Quiroz | | | | | X | X | |
| Miriam Yamileth Serrano | | | | | X | | X |
| Pablo Cruz | | | | | X | | X |
| Santos Quila | | | | | X | | X |
| Carlos Colbrera | | | | | X | | X |
| Maria Alvarado | | | | | X | | X |
| Francisca Reyes | | | | | X | | X |
| Santos Daniel Ramirez | | | | | X | | X |
| Isidoro Funez | | | | | X | | X |
| Pedro Juakin Ochoa | | | | | X | X | |
| Alcedes Canales | | | | | X | X | |
| David Valdez | | | | | X | X | |
| Edys Espinal | | | | | X | X | |
| Alexandro Carbajal | | | | | X | X | |
| Julio Cesar Umänzos | | | | | X | X | |
| Alex Conrado Morales | | | | | X | | X |
| Fidilina Aguilar | | | | | X | X | |
| Ada Maritza Garcia | | | | | X | | X |
| Rafael Irene Sarabia | | | | | X | | X |
| | | | | | X | | X |

| | | | | | | | | | |
|-----|-----------------------------|---|--|--|--|--|---|---|--|
| 246 | Tania Maricela Domínguez | ✓ | | | | | ✓ | ✓ | |
| 244 | Jimena Sarahi Umanzor | ✓ | | | | | ✓ | ✓ | |
| 242 | Cristina Ordoñez | ✓ | | | | | ✓ | ✓ | |
| 243 | Carmer Noemi Martel | ✓ | | | | | ✓ | ✓ | |
| 241 | Jose Gustavo Nuñez | ✓ | | | | | ✓ | ✓ | |
| 240 | Martha Mejia | ✓ | | | | | ✓ | ✓ | |
| 239 | Henry Barahona | ✓ | | | | | ✓ | ✓ | |
| 88 | Carlos Andino | ✓ | | | | | ✓ | ✓ | |
| 237 | Dinora Ordoñez | ✓ | | | | | ✓ | ✓ | |
| 235 | Pertirio Meza | ✓ | | | | | ✓ | ✓ | |
| 72 | Erasmus Andino | ✓ | | | | | ✓ | ✓ | |
| 74 | Harlington Alexander Andino | ✓ | | | | | ✓ | ✓ | |
| 127 | Josue Isaías Valladares | ✓ | | | | | ✓ | ✓ | |
| 128 | Julio Umanzor | ✓ | | | | | ✓ | ✓ | |
| 115 | Bryan Josue Hernandez | ✓ | | | | | ✓ | ✓ | |
| 218 | Dixia Lizeth Lopez | ✓ | | | | | ✓ | ✓ | |
| 05 | Isaías Valladares | ✓ | | | | | ✓ | ✓ | |
| 141 | Idalecio Maradiaga | ✓ | | | | | ✓ | ✓ | |
| 143 | Joan Andino | ✓ | | | | | ✓ | ✓ | |
| 144 | Gustavo Amado Castro | ✓ | | | | | ✓ | ✓ | |
| 146 | Martha Castro Zelaya | ✓ | | | | | ✓ | ✓ | |
| 170 | Omar Corrales Betancourt | ✓ | | | | | ✓ | ✓ | |
| 169 | Adrian Galea | ✓ | | | | | ✓ | ✓ | |
| 166 | Dora Isabel Hernández | ✓ | | | | | ✓ | ✓ | |
| 164 | Hernan Galea | ✓ | | | | | ✓ | ✓ | |
| 162 | Teodoro Alvarado | ✓ | | | | | ✓ | ✓ | |
| 161 | Dileio Yessenia Hernandez | ✓ | | | | | ✓ | ✓ | |
| 159 | Marlon Joel Valladares | ✓ | | | | | ✓ | ✓ | |
| 158 | Junior Mejia | ✓ | | | | | ✓ | ✓ | |
| 157 | Saul Valle | ✓ | | | | | ✓ | ✓ | |
| 156 | Hermis Gregory Reyes | ✓ | | | | | ✓ | ✓ | |
| 155 | Roberto Aaron Nuñez | ✓ | | | | | ✓ | ✓ | |
| 154 | José Castro Bravo | ✓ | | | | | ✓ | ✓ | |
| 153 | Simmy Josue Alonso | ✓ | | | | | ✓ | ✓ | |
| 146 | Jose Adalid Sierra | ✓ | | | | | ✓ | ✓ | |
| 174 | Suyapa Montoya | ✓ | | | | | ✓ | ✓ | |
| 173 | Ancelmo Ortiz Reyes | ✓ | | | | | ✓ | ✓ | |

| | | | | | | | | | |
|-------|-------------------------|---|--|--|--|--|---|---|---|
| 1.6 | Felipe Francisco Valle | X | | | | | X | X | |
| 12.31 | Marlon Fernando Flores | X | | | | | X | X | |
| 8.12 | Susana Mendez | X | | | | | X | X | |
| 8.6 | Adrian Ortiz | X | | | | | X | X | |
| 8.17 | Gabino Bustillo | X | | | | | X | X | |
| 8.25 | Ana Florencia Rodriguez | X | | | | | X | X | |
| | Jose Mariano Izaguirre | X | | | | | X | | X |
| | Eva Aguilar | X | | | | | X | | X |
| | Elena Martinez | X | | | | | X | X | |
| | Jose Antonio Izaguirre | X | | | | | X | X | |
| | Trinidad Marquina | X | | | | | X | X | |
| | Pastorcinia Meza | X | | | | | X | | X |
| 4.9 | Berardo Valle | X | | | | | X | X | |
| 4.6 | Maria Rivas | X | | | | | X | | X |
| 5.29 | Fabiola Colindres | X | | | | | X | X | |
| 5.25 | Cristino Umanzor | X | | | | | X | | X |
| 5.22 | Maria Ignacia Ortiz | X | | | | | X | | X |
| 5.14 | Leopoldo Aucedo | X | | | | | X | | X |
| 5.15 | Jose Alberto Ortiz | X | | | | | X | | X |
| 5.14 | Pedro Vicente Andrade | X | | | | | X | | X |
| 5.13 | Irma Tureros | X | | | | | X | | X |
| 5.12 | Dilian Solay Garcia | X | | | | | X | | X |
| 5.10 | Carlos Andino Ortiz | X | | | | | X | X | |
| 18.6 | Jorge Alberto Camasca | X | | | | | X | X | |
| 10.21 | Santos Martinez | X | | | | | X | | X |
| 10.4 | Kellyn Umanzor | X | | | | | X | | X |
| 12.1 | Felipa Diaz | X | | | | | X | X | |
| 12.4 | Jose Irené Rivera | X | | | | | X | | X |
| 12.6 | Isac Montoya | X | | | | | X | X | |
| 12.13 | Dario Canales | X | | | | | X | X | |
| 12.21 | Fabian Yanes | X | | | | | X | X | |
| 10.11 | Josefa Umanzor | X | | | | | X | X | |
| 12.7 | Cristian Lopez | X | | | | | X | X | |
| 1.6 | Maria Reyes | X | | | | | X | X | |
| | Matbia Lorena Reyes | X | | | | | X | | X |
| | Evangelina Hernandez | X | | | | | X | | X |
| | Suyapa Gamez | X | | | | | X | | X |

| | | | | | | | | |
|-------|----------------------------|---|--|--|--|---|---|--|
| 171 | Damián Lopez | ✓ | | | | ✓ | ✓ | |
| 257 | Martha Isabel Alvarez | ✓ | | | | ✓ | ✓ | |
| 234 | Lerla Maribel Cruz | ✓ | | | | ✓ | ✓ | |
| 273 | Irma Amparo Escobar | ✓ | | | | ✓ | ✓ | |
| 272 | Maritza Suspa Hernandez | ✓ | | | | ✓ | ✓ | |
| 271 | Jenifer Marjol Oreyano | ✓ | | | | ✓ | ✓ | |
| 269 | Karina Portillo | ✓ | | | | ✓ | ✓ | |
| 267 | Bernardino Mejia | ✓ | | | | ✓ | ✓ | |
| 266 | Efraim Sanchez | ✓ | | | | ✓ | ✓ | |
| 265 | Jose Arturo Sierra | ✓ | | | | ✓ | ✓ | |
| 264 | Nonia Blasina Berrios | ✓ | | | | ✓ | ✓ | |
| 263 | Isabela del Carmen Alvarez | ✓ | | | | ✓ | ✓ | |
| 255 | Fredys Ferrutino Lopez | ✓ | | | | ✓ | ✓ | |
| 219 | Rosa Elena Colindres | ✓ | | | | ✓ | ✓ | |
| 11.11 | Celenia Lizeth Montoya | X | | | | X | X | |
| 11.10 | Indalesio Magadiaga | X | | | | X | X | |
| 11.9 | Julio Cesar Pavón | X | | | | X | X | |
| 11.5 | Rosalba Estrada | X | | | | X | X | |
| | Nohemi Argentina Suarez | X | | | | X | X | |
| 11.14 | José Hernandez | X | | | | X | X | |
| 11.2 | José Antonio Caceres | X | | | | X | X | |
| 11.18 | José Evaristo Montoya | X | | | | X | X | |
| 11.17 | Wilson Omar Gomez | X | | | | X | X | |
| 11.7 | José Manzanares | X | | | | X | X | |
| 11.8 | Lesli Oseguera | X | | | | X | X | |
| 11.39 | Francisca Carbajal | X | | | | X | X | |
| 11.34 | Oneyda Ramos | X | | | | X | X | |
| 11.33 | Deisy Martinez | X | | | | X | X | |
| 11.26 | Delmira Cáceres | X | | | | X | X | |
| 11.6 | Stefany Paola Hernandez | X | | | | X | X | |
| 12.21 | Maria Inma Fuentes | X | | | | X | X | |
| 10.19 | Benjamin Garcia | X | | | | X | X | |
| | Rosmary Hernandez | X | | | | X | X | |
| 4.6 | Soila Rosa Perez | X | | | | X | X | |
| 6.6 | Edgardo Diaz | X | | | | X | X | |
| 10.27 | Bessy Jackelin Cabrera | X | | | | X | X | |
| 12.11 | Alexander Montoya | X | | | | X | X | |

Listado de jefes de familia
Levantamiento de Indicadores Socioeconomicos
Identificacio de viviendas de la comunidad y listado de jefes de familia

Municipio: San Lorenzo Valle Comunidad: Col. Morozon

| No. Vivienda | Nombre jefe de la familia o Entrevistado | Vivienda | | | Edificación | | Estado de la vivienda | | |
|--------------|--|----------|------------|--------------------|-------------|---------|-----------------------|---|---|
| | | Ocupada | Desocupada | No dio Información | Publica | Privado | B | R | M |

| | | | | | | | | | |
|--|-------------------------|---|--|--|--|---|---|---|---|
| | Rodolfo Ortiz | X | | | | X | | X | |
| | Tomas Guevara | X | | | | X | | X | |
| | Maria del Carmen Pineda | X | | | | X | | X | |
| | Georgina Fuentes | X | | | | X | | X | |
| | Gustavo Rene | X | | | | X | | X | |
| | Oscar Ortiz | X | | | | X | | X | |
| | Bicada Maritza Manzano | X | | | | X | | X | |
| | Alta Gracia Ortiz | X | | | | X | | X | |
| | Santos Francisco Ortiz | X | | | | X | | X | |
| | Berta Lidia Ortiz | X | | | | X | X | | |
| | Juan Galo Carrato | X | | | | X | X | | |
| | Apolinara Perez | X | | | | X | | | X |
| | Ledvina Rodriguez | X | | | | X | | | X |
| | Patricia Osorio | X | | | | X | | X | |
| | Eva Manzanara | X | | | | X | | X | |
| | Peter Alexander Aguirre | X | | | | X | | | X |
| | Juana Valle | X | | | | X | | X | |
| | Hosbei Reyes | X | | | | X | X | | |
| | Keyla Mirai Sabillon | X | | | | X | | | X |
| | Jorge Gustavo Vaca | X | | | | X | X | | |
| | Ramon Antonio Amador | X | | | | X | | X | |
| | Maicela Montoya Reyes | X | | | | X | | X | |
| | Francis Posadas | X | | | | X | | X | |
| | Karen Edith Lainez | X | | | | X | | X | |
| | Francisca Flores | X | | | | X | X | | |
| | Rosa Margarita Zambano | X | | | | X | X | | |
| | Martha Aracely Martinez | X | | | | X | X | | |
| | Saul Consales | X | | | | X | X | | |
| | Bethis Joseline Elvii | X | | | | X | | X | |
| | | | | | | X | X | | |

Listado de jefes de familia
Levantamiento de Indicadores Socioeconomicos
Identificacio de viviendas de la comunidad y listado de jefes de familia

Municipio: San Lorenzo

Comunidad: San Jose

| No. Vivienda | Nombre jefe de la familia o Entrevistado | Vivienda | | | Edificación | | Estado de la vivienda | | |
|--------------|--|----------|------------|--------------------|-------------|---------|-----------------------|---|---|
| | | Ocupada | Desocupada | No dio Información | Publica | Privado | B | R | M |

| | | | | | | | | | | |
|----|--------------------------|---|--|--|--|--|--|---|---|---|
| 01 | Gloria del Carmen Jovel | ✓ | | | | | | | | X |
| 02 | Oscar Rolando Martinez | ✓ | | | | | | X | | |
| 03 | Oscar Mauricio Martinez | ✓ | | | | | | X | | |
| 04 | Pedro Antonio Rubio | ✓ | | | | | | X | | |
| 05 | Reinaldo Rivas | ✓ | | | | | | X | | |
| 06 | Jorge Alberto Martinez | ✓ | | | | | | | | X |
| 07 | Luis Antonio Alvarez | ✓ | | | | | | | | X |
| 08 | Augustin Rivas Alvarez | ✓ | | | | | | X | | |
| 09 | Yansi Vanessa murillo | ✓ | | | | | | | | X |
| 10 | Fany Carbajal | ✓ | | | | | | X | | |
| 11 | Maria Rodriguez | ✓ | | | | | | X | | |
| 12 | Marcia Oranados | ✓ | | | | | | X | | |
| 13 | Feliciano Oseguera | ✓ | | | | | | | X | |
| 14 | Maria Angeliva Ortega | ✓ | | | | | | | | X |
| 15 | Rodolfo Rivas | ✓ | | | | | | X | | |
| 16 | Dominga Oseguera | ✓ | | | | | | X | | |
| 17 | Maria Laura Funez | ✓ | | | | | | X | | |
| 18 | Santas Funez Velasquez | ✓ | | | | | | X | | |
| 19 | Ana Belinda Torres | ✓ | | | | | | X | | |
| 20 | Oscar Antonio Carbajal | ✓ | | | | | | | | X |
| 21 | Vilma Elizabeth Alvarado | ✓ | | | | | | X | | |
| 22 | Sandy Patricia Canales | ✓ | | | | | | X | | |
| 23 | José Santos Zelaya | ✓ | | | | | | | | X |
| 24 | Rosaela Matamoras Posada | ✓ | | | | | | | | X |
| 25 | Roberto Rivas | ✓ | | | | | | X | | |
| 26 | Adan Rivas | ✓ | | | | | | | X | |
| 27 | Oscar Antonio Cruz | ✓ | | | | | | | X | |
| 28 | José Ibraam Colindres | ✓ | | | | | | X | | |
| 29 | Maria Antonia Rivas | ✓ | | | | | | X | | |

| | | | | | | | | | |
|-----|-----------------------------|---|---|--|--|--|--|--|--|
| 190 | Maria Dolores Alvarez | / | / | | | | | | |
| 191 | Julia Garcia | / | / | | | | | | |
| 192 | Carlota Chiz Ramirez | / | / | | | | | | |
| 193 | Martina Reyes | / | / | | | | | | |
| 194 | Apuleta Del Rosario Bouillo | / | / | | | | | | |
| 195 | Josefa Sanz Garcia | / | / | | | | | | |
| 196 | Doña Alicia Villagras | / | / | | | | | | |
| 197 | Damea Mauricio Hernandez | / | / | | | | | | |
| 198 | Louder Lorena | / | / | | | | | | |
| 199 | Maria E. Aguilera | / | / | | | | | | |
| 200 | Vilma Beth Gonzalez | / | / | | | | | | |
| 201 | Juan Velasquez | / | / | | | | | | |
| 202 | Carlota Cecilia Velasquez | / | / | | | | | | |
| 203 | Theresa Alvarez | / | / | | | | | | |
| 204 | Orlando Lopez | / | / | | | | | | |
| 205 | Juan Alberto Alvarez | / | / | | | | | | |
| 206 | Wendy Villeta | / | / | | | | | | |
| 207 | Rafael Melando Flores | / | / | | | | | | |
| 208 | Jose Ramon Sanchez | / | / | | | | | | |
| 209 | Topira Velasquez | / | / | | | | | | |
| 210 | Maria Jose Velasquez | / | / | | | | | | |
| 211 | Rutilio Alonso Velasquez | / | / | | | | | | |
| 212 | Isolina Martinez | / | / | | | | | | |
| 213 | Ana Maria Perez Hernandez | / | / | | | | | | |
| 214 | Ylades, Argentina Chomel | / | / | | | | | | |
| 215 | Rosa Elizabeth Alvarez | / | / | | | | | | |
| 216 | Isolina Maria | / | / | | | | | | |
| 217 | Maria Ines Aguilera | / | / | | | | | | |
| 218 | Mercades Reyes | / | / | | | | | | |
| 219 | Magdalena Lopez | / | / | | | | | | |
| 220 | Isolina Lopez | / | / | | | | | | |
| 221 | Maria Lopez | / | / | | | | | | |
| 227 | Mariano Rodriguez | / | / | | | | | | |
| 228 | Ismael Lopez Ochoa | / | / | | | | | | |
| 229 | Isabelita Lopez Pineda | / | / | | | | | | |
| 230 | Carlota Maldonado | / | / | | | | | | |
| 231 | Josefa Ferrer | / | / | | | | | | |

| | | | | | | | | | |
|----|--------------------------|---|--|--|--|--|---|---|---|
| 30 | Chivi Guila Osorio | ✓ | | | | | | | X |
| 31 | Ever Hernán Hernández | ✓ | | | | | X | | |
| 32 | Reina Isabel Maldonado | ✓ | | | | | X | | |
| 33 | Inacio Carias Torres | ✓ | | | | | X | | |
| 34 | Merlin Alexander Aleman | ✓ | | | | | X | | |
| 35 | María Elva Cerrato | ✓ | | | | | X | | |
| 36 | Carlos Guardado | ✓ | | | | | X | | |
| 37 | Sami Yamin Hernández | ✓ | | | | | X | | |
| 38 | Natividad Escebar | ✓ | | | | | | X | |
| 39 | Lizeli Magali Ramires | ✓ | | | | | | | X |
| 40 | Mary Suyapa Hernández | ✓ | | | | | | X | |
| 41 | Seyla Yurubi Fuentes | ✓ | | | | | | X | |
| 42 | Rosa Mirian Ortiz | ✓ | | | | | | X | |
| 43 | Jenny Dalila Flores | ✓ | | | | | | X | |
| 45 | Gloria Amparo Aguilera | ✓ | | | | | | X | |
| 50 | Ezequiel Montoya | ✓ | | | | | | X | |
| 51 | Nativa Martínez | ✓ | | | | | | X | |
| 52 | Luis Fernando Molina | ✓ | | | | | | X | |
| 56 | Florinda Romero | ✓ | | | | | | X | |
| 58 | Yaritza Aguilera | ✓ | | | | | | X | |
| 61 | Nazareth Marmá | ✓ | | | | | X | | |
| 69 | Yamileth Pineda | ✓ | | | | | X | | |
| 72 | Cindy Guisela Gallo | ✓ | | | | | | X | |
| 73 | María Mercedes Burgos | ✓ | | | | | | X | |
| 74 | María de los Altos Elvir | ✓ | | | | | | X | |
| 75 | Alfredo Elvir | ✓ | | | | | | X | |
| 76 | María Victoria Alvarez | ✓ | | | | | | X | |
| 78 | Fátima Matamoras | ✓ | | | | | | X | |
| 79 | Enrique Matamoras | ✓ | | | | | | X | |
| 80 | Pedro Miguel Dominguez | ✓ | | | | | | | X |
| 81 | Gilberto Baca Cruz | ✓ | | | | | | X | |
| 83 | Lucrecia Reyes | ✓ | | | | | | X | |
| 84 | Rosa Castro | ✓ | | | | | X | | |
| 85 | María Elena Gutierrez | ✓ | | | | | | X | |
| 88 | Maura Ramón Lopez | ✓ | | | | | X | | |
| 90 | Norma Lilia Hernández | ✓ | | | | | X | | |
| 94 | Claudia Gallardo | ✓ | | | | | X | | |

| | | | | | | | | | |
|----|---------------------------|---|--|--|--|--|--|--|--|
| 30 | Francisco Aguilar | X | | | | | | | |
| 31 | Dicciana Aguilera | X | | | | | | | |
| 32 | Gladis Suley Funez | X | | | | | | | |
| 33 | Paula Reyer Hernandez | X | | | | | | | |
| 34 | Lesly Sigmaro Cruz | X | | | | | | | |
| 35 | Maren Castillo | X | | | | | | | |
| 36 | Maria Funez | X | | | | | | | |
| 37 | Francis Melissa C. | X | | | | | | | |
| 38 | Santos Montalla | X | | | | | | | |
| 39 | Edwin Paul Bonilla | X | | | | | | | |
| 40 | Maria Irma Cruz | X | | | | | | | |
| 41 | Sandra Yamileth Castro | X | | | | | | | |
| 42 | Leonida Castro Zuniga | X | | | | | | | |
| 43 | Alex Alberto Rapo | X | | | | | | | |
| 44 | Candida Rosa Pavon | X | | | | | | | |
| 45 | Francisca Chavez | X | | | | | | | |
| 46 | Alfredo Artiago | X | | | | | | | |
| 47 | Gloria Isabel Fucedo | X | | | | | | | |
| 48 | Raul Vicente Corrales | X | | | | | | | |
| 49 | Erick Rodriguez | X | | | | | | | |
| 50 | Moses Reyes Erazo | X | | | | | | | |
| 51 | Jose Felipe Cruz Nieto | X | | | | | | | |
| 52 | Maria Alba Uillalta Zebva | X | | | | | | | |
| 53 | Reynaldo Uillatoro | X | | | | | | | |
| 54 | Alta Gracia Paz | X | | | | | | | |
| 55 | Maria Ersila Ramos | X | | | | | | | |
| 56 | Hilda Marlenis Espinal | X | | | | | | | |
| 57 | Renan Guillermo Escalante | X | | | | | | | |
| 58 | Marta Araceli Martinez | X | | | | | | | |
| 59 | Magbira Yadira Quiroz | X | | | | | | | |
| 60 | David Estrada | X | | | | | | | |
| 61 | Virginia Rivera | X | | | | | | | |
| 62 | Pedro Gustavo Aguilera | X | | | | | | | |
| 63 | Alex Moinod Ordoñez | X | | | | | | | |
| 64 | Marilyn Gonzalez | X | | | | | | | |
| 65 | Josafa Palma | X | | | | | | | |
| 66 | Pablo Antonio Montoya | X | | | | | | | |

| | | | | | | | | | |
|-----|------------------------------|---|--|--|--|--|--|--|--|
| 67 | Fernando Antonio Zuasa | X | | | | | | | |
| 68 | Barnan Hernandez | X | | | | | | | |
| 69 | Juan Colindrez | X | | | | | | | |
| 70 | Iris Claibel Hernandez | X | | | | | | | |
| 71 | Taurino Ramos | X | | | | | | | |
| 72 | Diego Roberto Rivera Lozo | X | | | | | | | |
| 73 | Santiago Alvarez | X | | | | | | | |
| 74 | Elmer Bardales | X | | | | | | | |
| 75 | Dulce Marina Alvarez | X | | | | | | | |
| 76 | Yasenia Rivera | X | | | | | | | |
| 77 | Javier Antonio Cabrera | X | | | | | | | |
| 78 | Galetano Avila | X | | | | | | | |
| 79 | Norma Marina Sanchez | X | | | | | | | |
| 80 | Dalia Yamileth Alvarez | X | | | | | | | |
| 81 | Maria Catalina Villatoro | X | | | | | | | |
| 82 | Tosfilo Calix | X | | | | | | | |
| 83 | José Dominguez | X | | | | | | | |
| 84 | José Cesar Davila | X | | | | | | | |
| 85 | Jorge Garcia | X | | | | | | | |
| 86 | Maria Luisa Zelaya | X | | | | | | | |
| 87 | Ademar Zuniga | X | | | | | | | |
| 88 | Maria del Corina Moreno | X | | | | | | | |
| 89 | Cristobal Umamyer | X | | | | | | | |
| 90 | Darwin Calix | X | | | | | | | |
| 91 | Melvin Turcios | X | | | | | | | |
| 92 | Walter Reyes | X | | | | | | | |
| 93 | Francisco Zuniga Nuñez | X | | | | | | | |
| 94 | Ventin Estrada Perez | X | | | | | | | |
| 95 | Rosendo Mendoza | X | | | | | | | |
| 96 | Magdalena Rodriguez | X | | | | | | | |
| 97 | José Virgilio Martínez | X | | | | | | | |
| 98 | Merlin Juan Castillo Flores | X | | | | | | | |
| 99 | Marcial Garcia | X | | | | | | | |
| 100 | Manoel Fabiano Pinada Fuente | X | | | | | | | |
| 101 | José Arturo Moreno Pacheco | X | | | | | | | |
| 102 | Abelardo Arcano Barahona | X | | | | | | | |
| 103 | Nelson Miguel Nuñez | X | | | | | | | |

| | | | | | | | | |
|-----|----------------------------|---|--|--|--|--|--|--|
| 147 | Benjamin Sanchez | / | | | | | | |
| 148 | David Matamoros | / | | | | | | |
| 149 | Agustin Matamoros | / | | | | | | |
| 150 | Mayra Reyes | / | | | | | | |
| 151 | Elisa Canales | / | | | | | | |
| 152 | Estaban Reyes | / | | | | | | |
| 153 | Ricardo Ahumado | / | | | | | | |
| 154 | Bernardo Reyes | / | | | | | | |
| 155 | Eusebio Reyes | / | | | | | | |
| 162 | Lucio Maldonado | / | | | | | | |
| 163 | Santos Canales | / | | | | | | |
| 164 | Lidia Maria Alvarez | / | | | | | | |
| 165 | Paulino Reyes Maldonado | / | | | | | | |
| 166 | Dileira Zalana Cruz | / | | | | | | |
| 167 | Alvaro Mendocina Rodriguez | / | | | | | | |
| 168 | Tomasa Barrios | / | | | | | | |
| 169 | Manuel Montoya | / | | | | | | |
| 170 | Maria Edith Canales | / | | | | | | |
| 171 | Osca A. Zelaya | / | | | | | | |
| 172 | Maria Patricia Ocegueda | / | | | | | | |
| 173 | Arturo Gomez | / | | | | | | |
| 174 | Samir Flores | / | | | | | | |
| 175 | Jesly Alvarez | / | | | | | | |
| 176 | Irma Susana Ocegueda | / | | | | | | |
| 177 | Sander Reyes | / | | | | | | |
| 178 | Bobby Maria Fung | / | | | | | | |
| 179 | Maria Isabel Diaz | / | | | | | | |
| 180 | Gabriela Alvarez | / | | | | | | |
| 181 | German Cruz Garcia | / | | | | | | |
| 182 | Justo Amador Flores | / | | | | | | |
| 183 | Eusebio Canales | / | | | | | | |
| 184 | Karina PONON | / | | | | | | |
| 185 | José Luis Fung | / | | | | | | |
| 186 | Magdalena Rodriguez | / | | | | | | |
| 187 | Raquel Ortiz | / | | | | | | |
| 188 | Osca Barrios | / | | | | | | |
| 189 | Freddy Mendocina | / | | | | | | |

| | | | | | | | |
|-----|----------------------------|---|--|--|--|--|--|
| 232 | Jenny Johana Torres | / | | | | | |
| 233 | Juan Alberto Orqueira | / | | | | | |
| 234 | Quelia Trujillo | / | | | | | |
| 235 | Emelita Ayala | / | | | | | |
| 236 | Dauder Elizabeth Torres | / | | | | | |
| 237 | Maura Orqueira Dominguez | / | | | | | |
| 238 | Keriana Ruby Moya | / | | | | | |
| 239 | Herman Montalvan | / | | | | | |
| 240 | José Luis Cortés | / | | | | | |
| 241 | José Alberto Ramirez | / | | | | | |
| 242 | María Ramirez | / | | | | | |
| 243 | Yonny Ordoñez | / | | | | | |
| 244 | Liliana Matamoros | / | | | | | |
| 245 | Orlinda Arce | / | | | | | |
| 246 | Isabel Antonio Montoya | / | | | | | |
| 247 | Felix Erlinda Brea Cruz | / | | | | | |
| 248 | Alex Maresca Maggi | / | | | | | |
| 249 | Ana Claudia Cortés | / | | | | | |
| 250 | Santos Maldonado | / | | | | | |
| 251 | Mariano Antonio Jimenez | / | | | | | |
| 252 | Francoise Aguilar | / | | | | | |
| 253 | Felix Alberto Dominguez | / | | | | | |
| 254 | José Luis Cortés | / | | | | | |
| 255 | Miguel Rivas | / | | | | | |
| 256 | Jhonny Fernando Rodriguez | / | | | | | |
| 257 | Juan Tabares Gomez | / | | | | | |
| 258 | Medea de Jesús Cruz Cortés | / | | | | | |
| 259 | Orlando Mejia | / | | | | | |
| 260 | Roxana Cecilia Cortés | / | | | | | |
| 261 | Roberto Antonio Gomez | / | | | | | |
| 262 | José Juan Bonilla Moreno | / | | | | | |
| 263 | Marcelo Bonilla Moreno | / | | | | | |
| 264 | Liliana Antonio Miranda | / | | | | | |
| 265 | Genaro Emelino Mejia | / | | | | | |
| 266 | Orlando Cortés | / | | | | | |
| 267 | Debra Cordeiro | / | | | | | |
| 268 | Yvanna Santa Cordeiro | / | | | | | |

Organigrama de la municipalidad

D. Organigrama Municipalidad San Lorenzo



Croquis Censales
Agua Zarca.

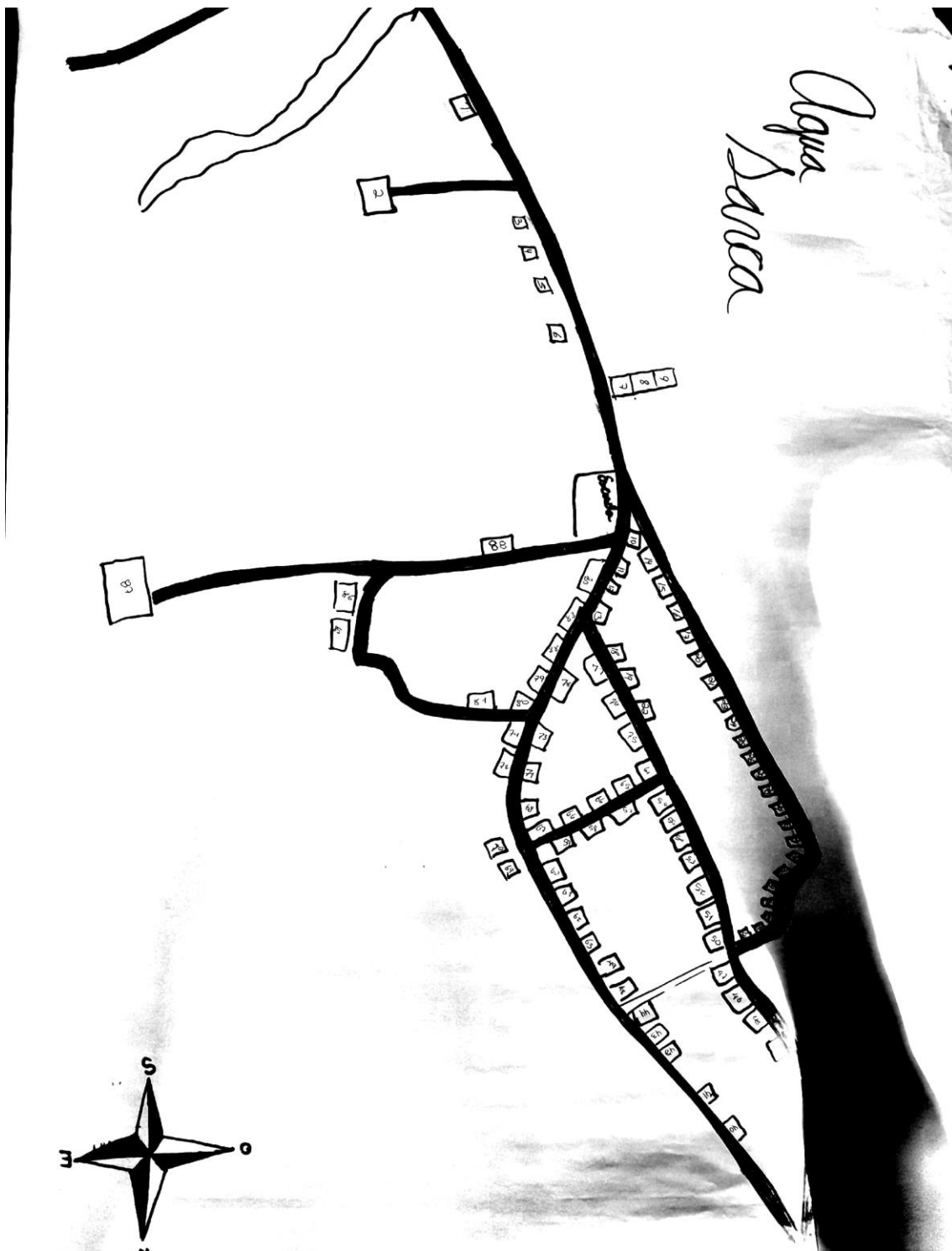

Alto de La Cruz.

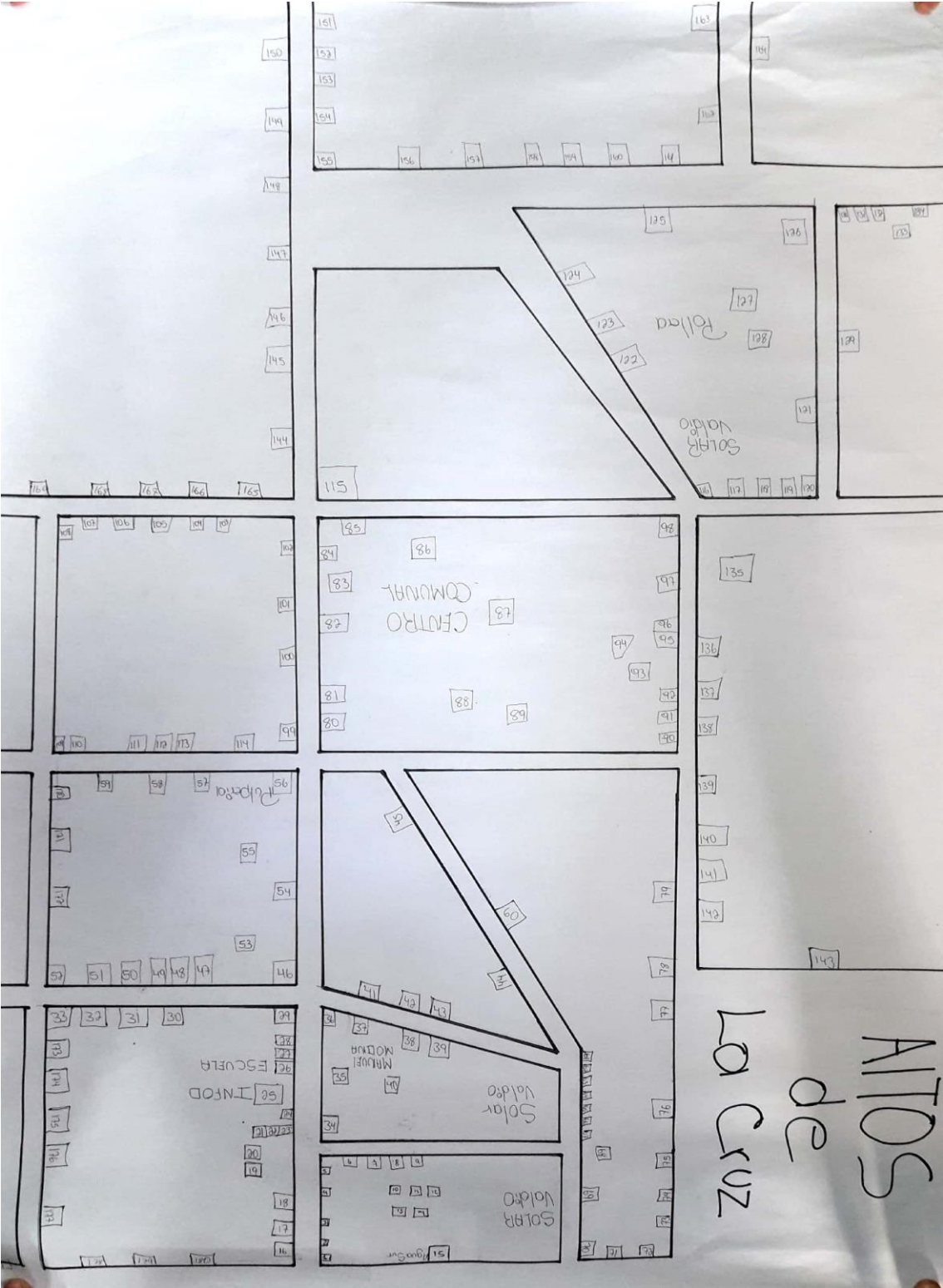

Barrio Alto verde.

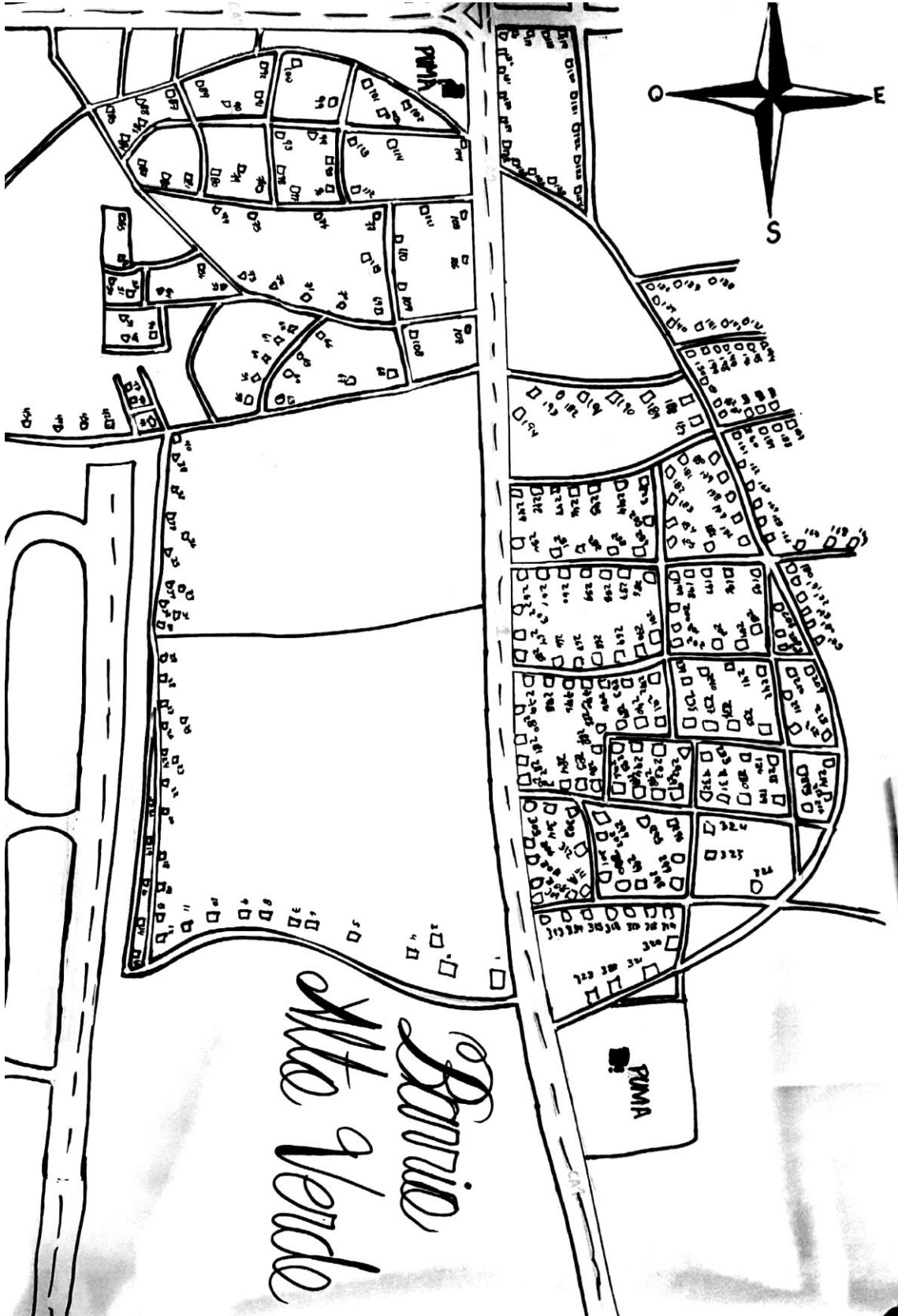

Res. Altos del comercio.

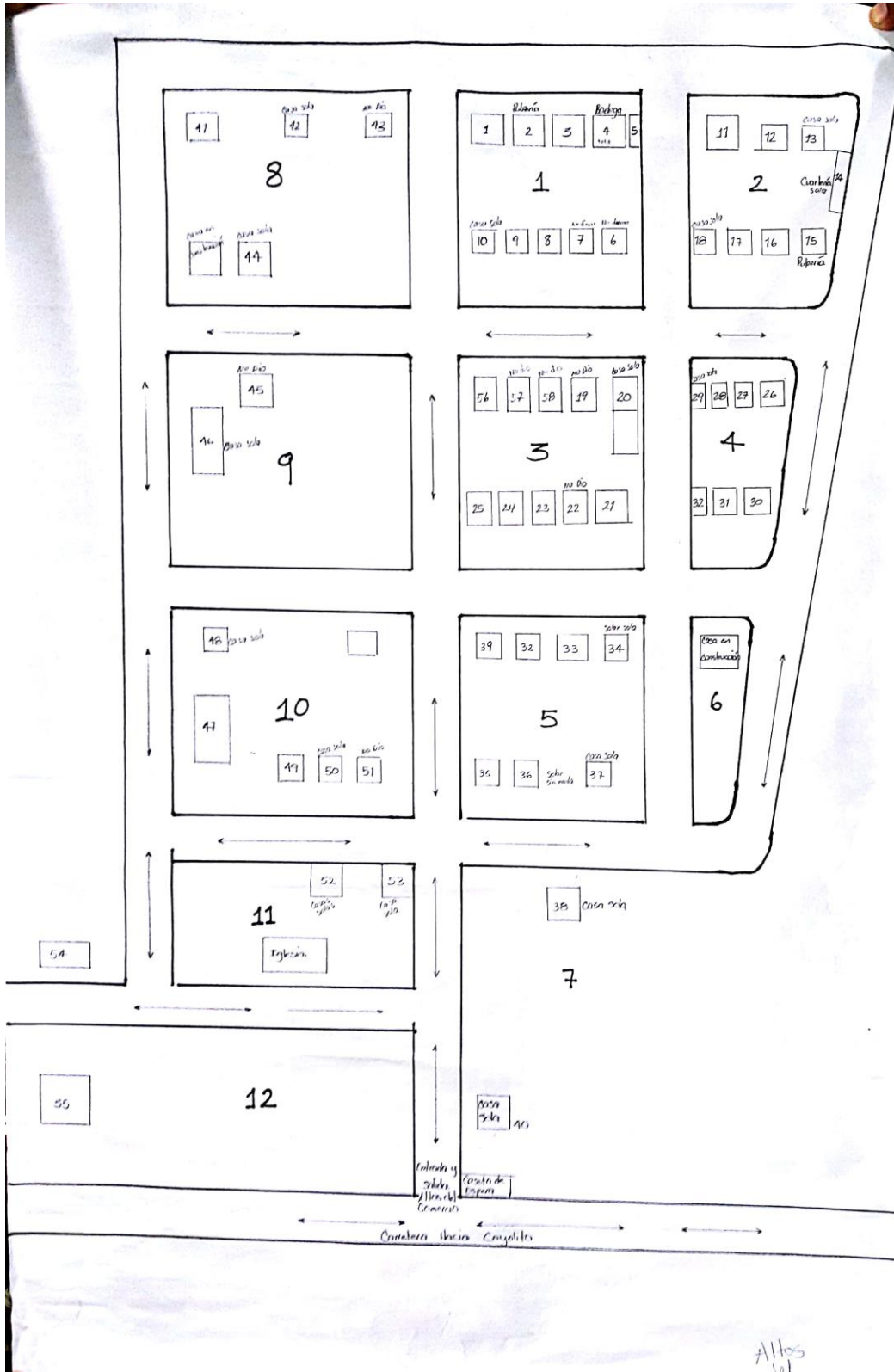

La Cuesta.

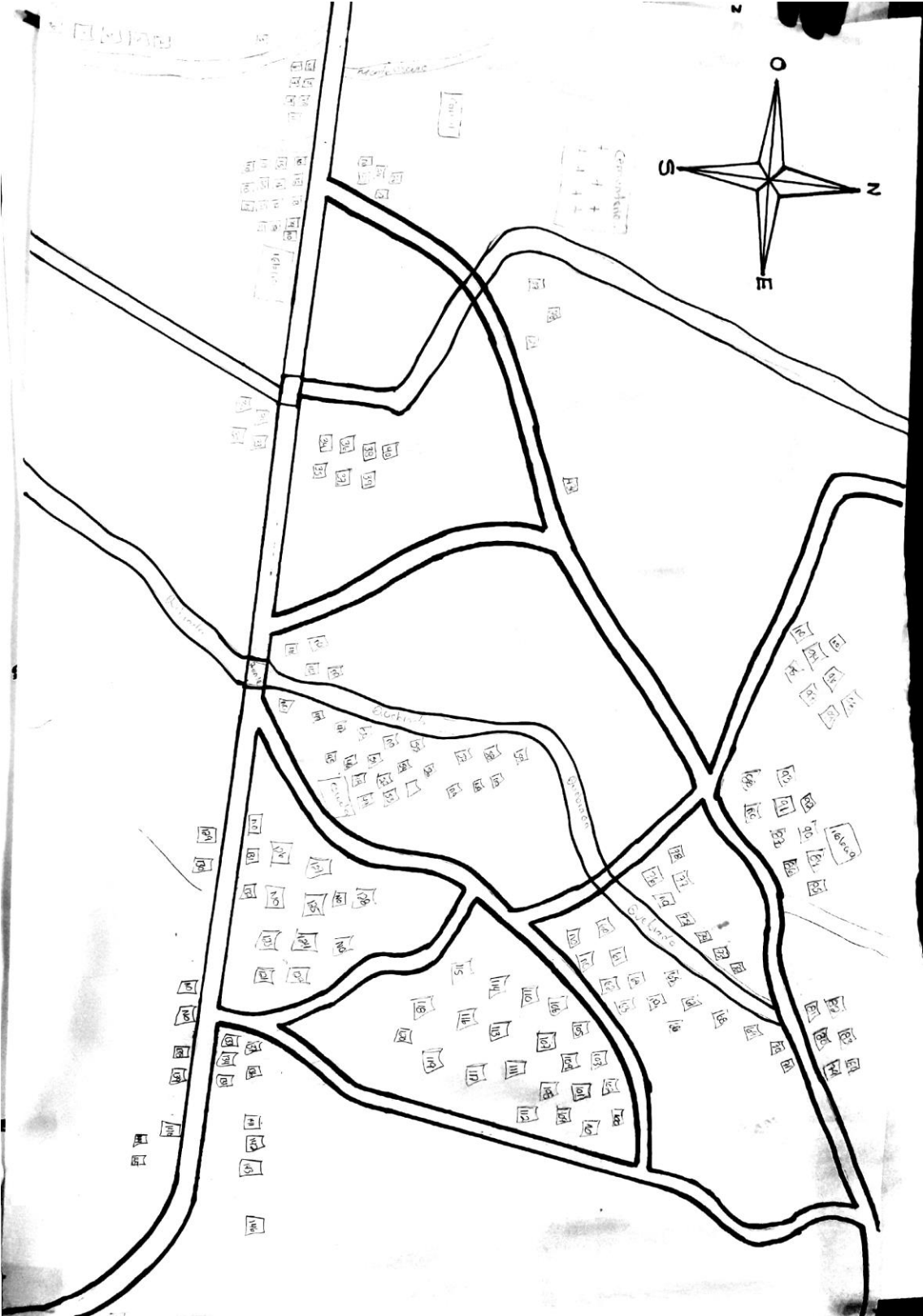

Barrio La Cruz.

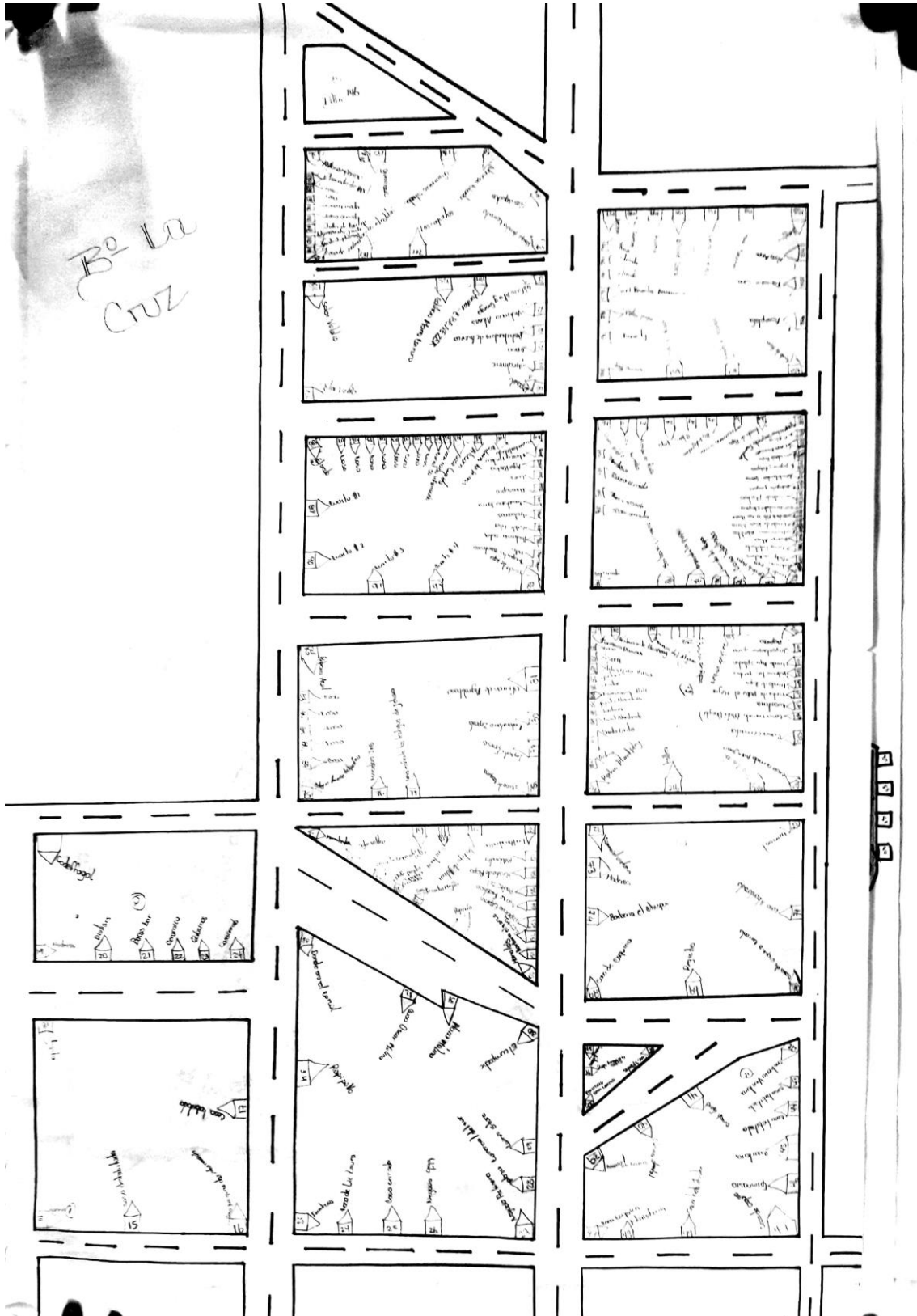

Barrio San Antonio.

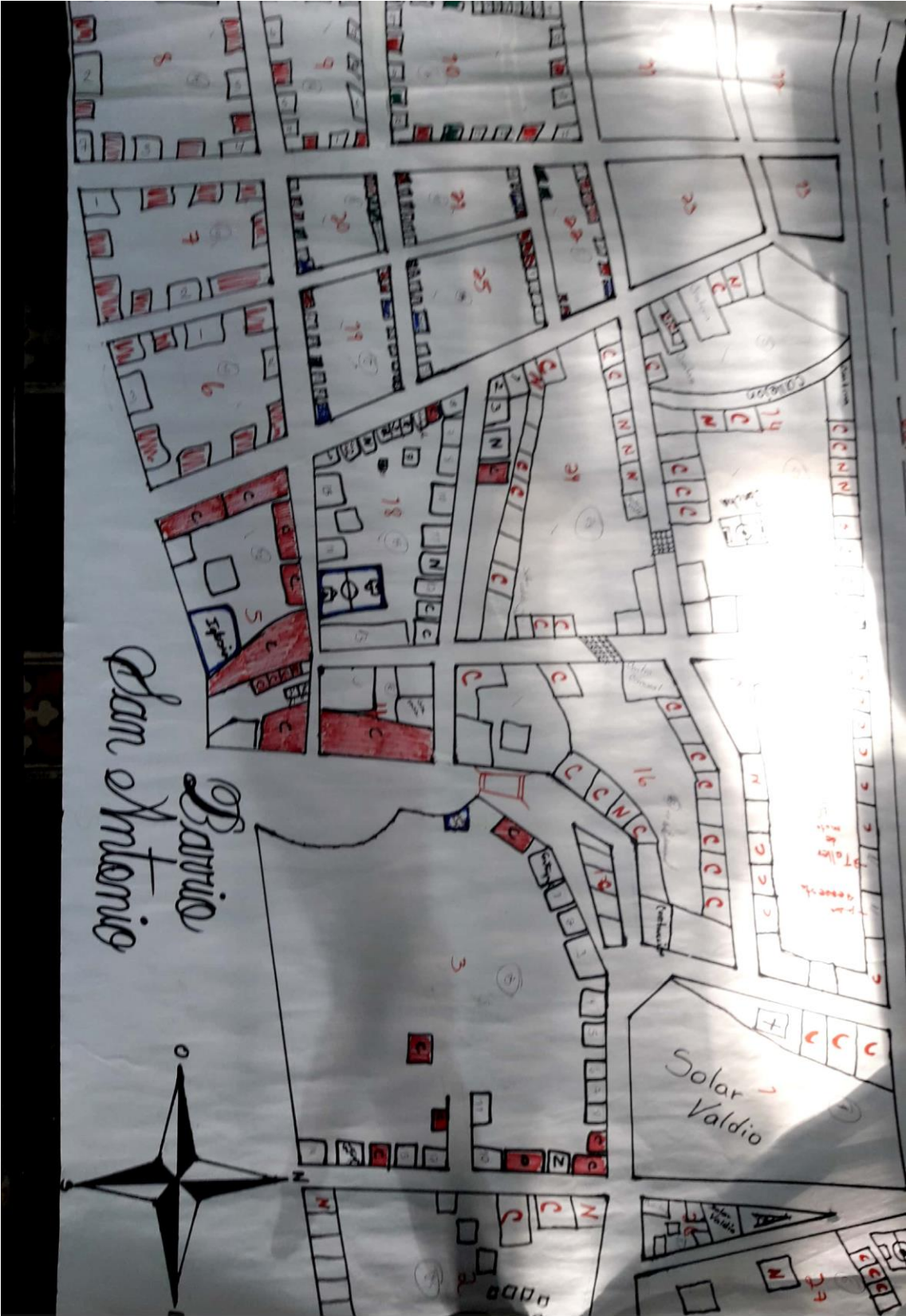

Jose.

Barrio San Jose

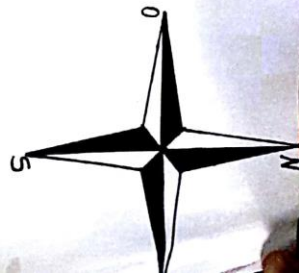

San

Barrio

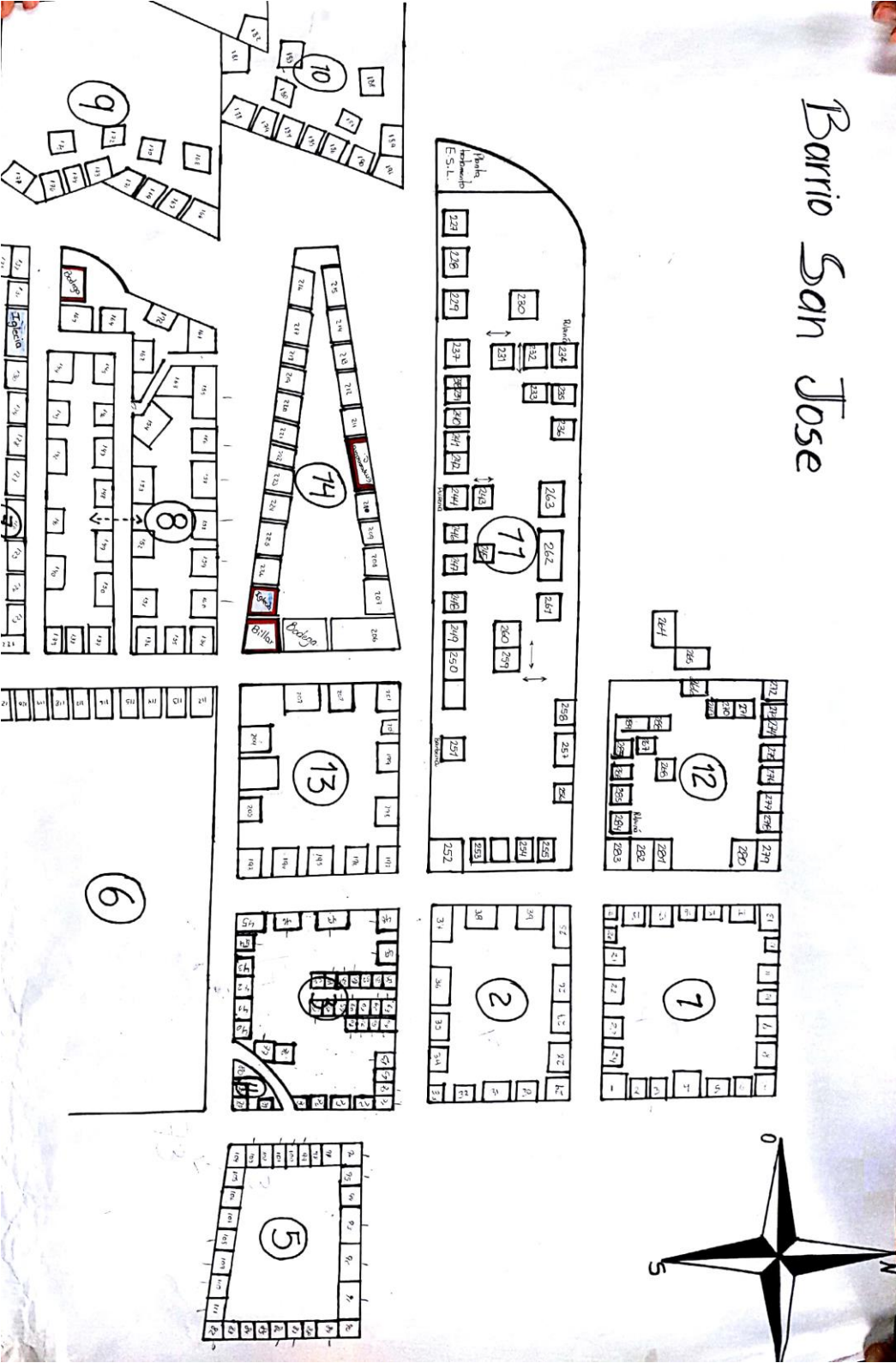

Barrio Victoria.

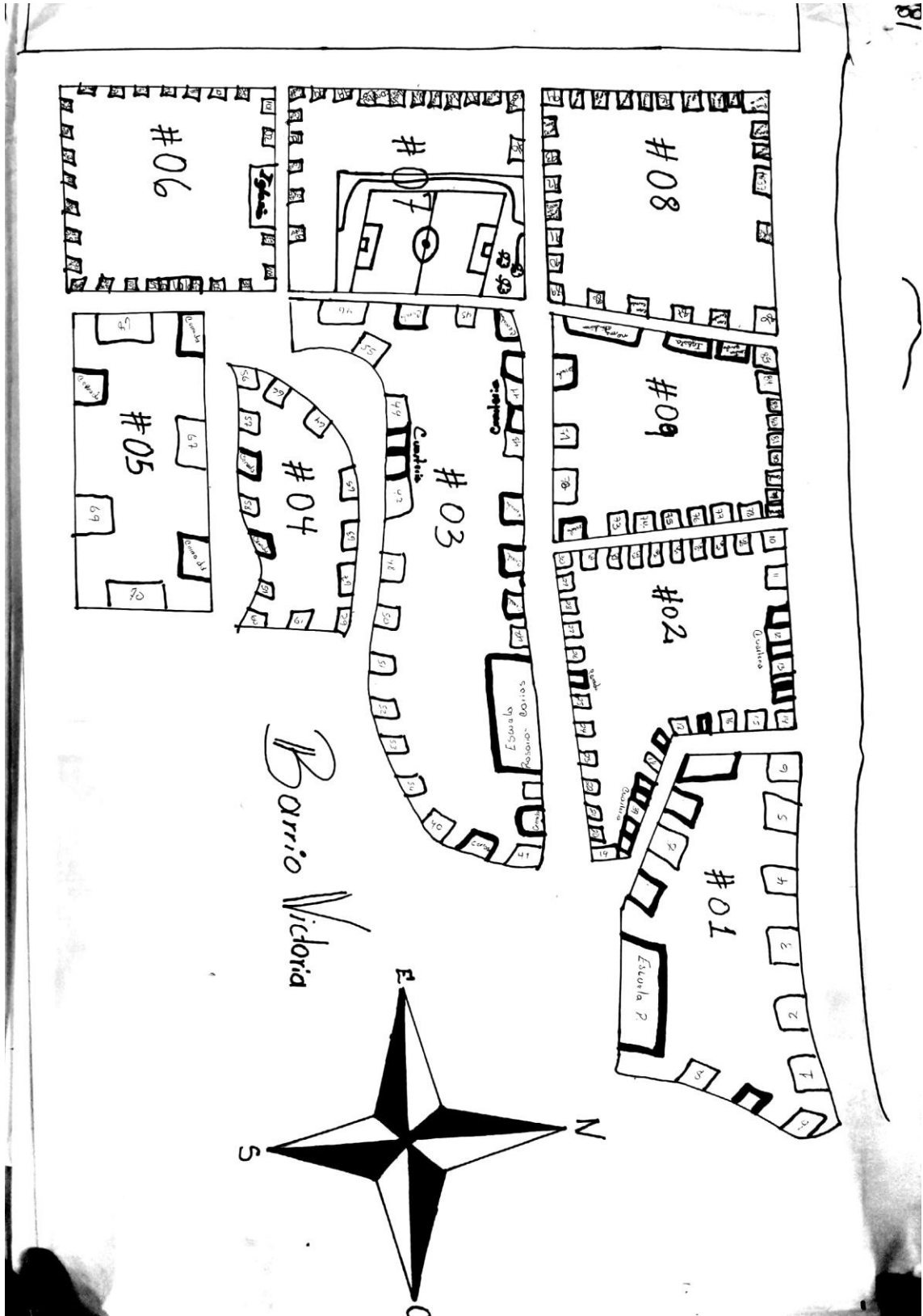

mar.

Del

Brisas

Col.

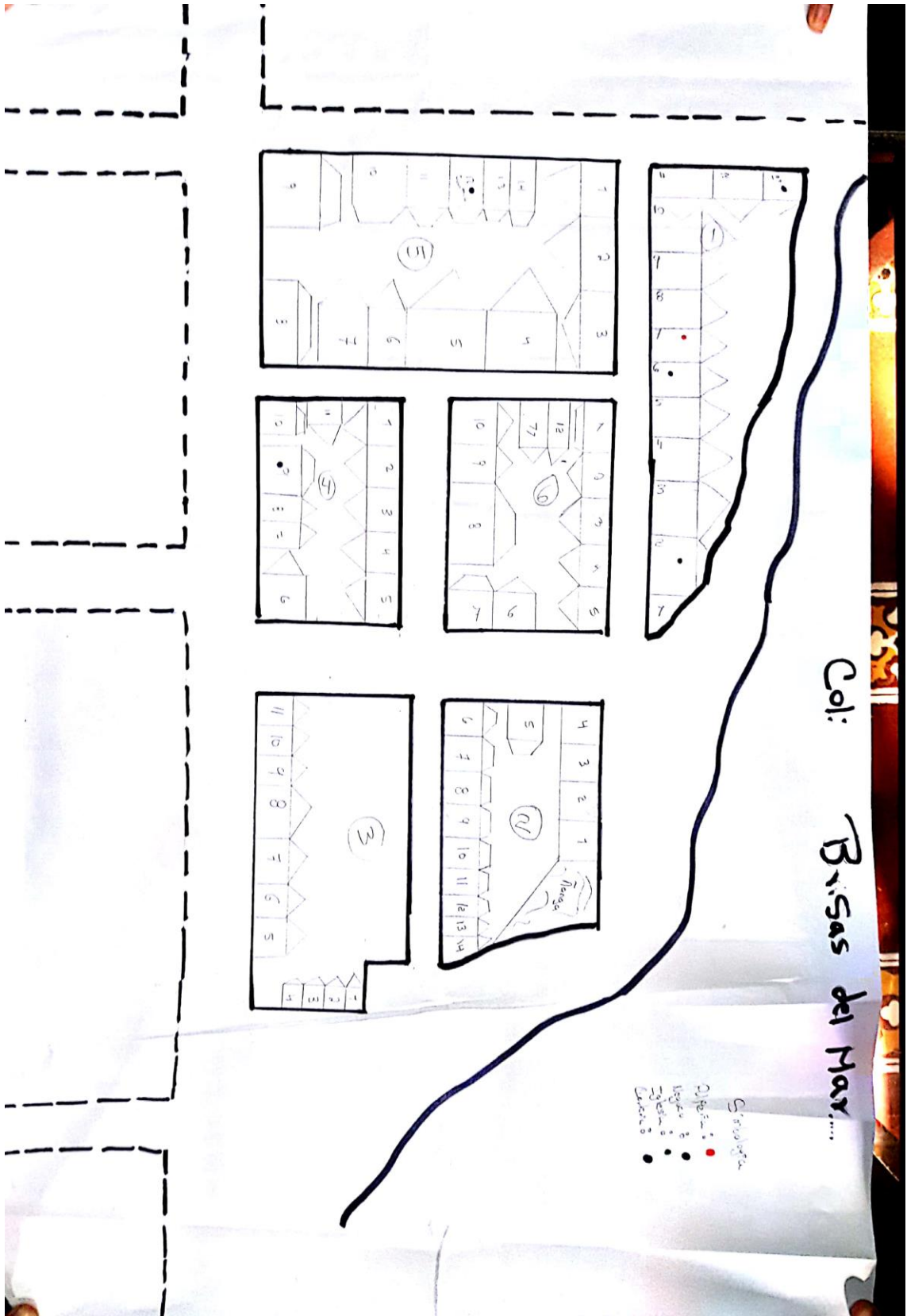

Col. Buena Vista.



Col. Altos Del Sur.

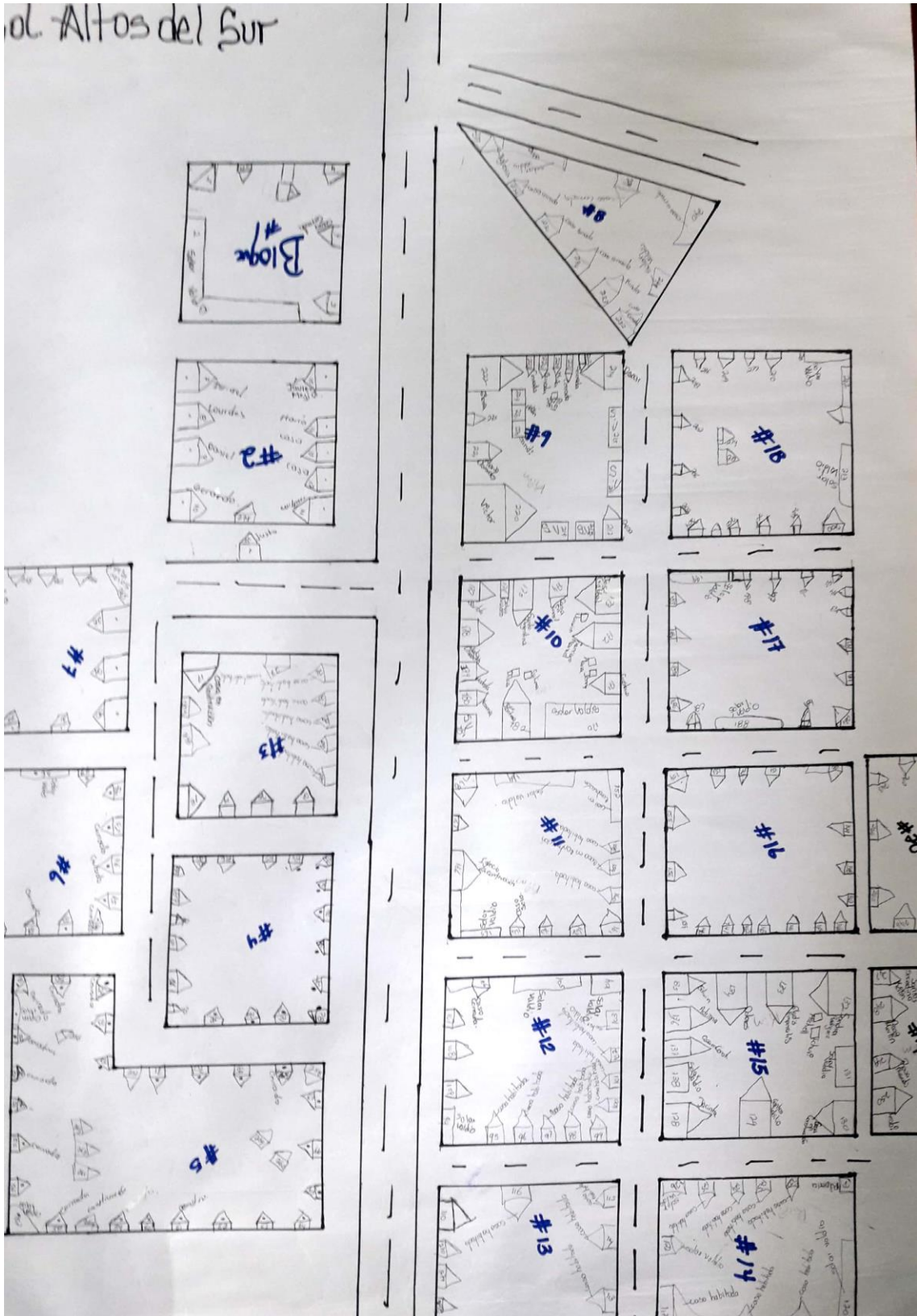

Col. Fraternidad.



Colonia
Fraternidad

Col. Ismael Acosta.

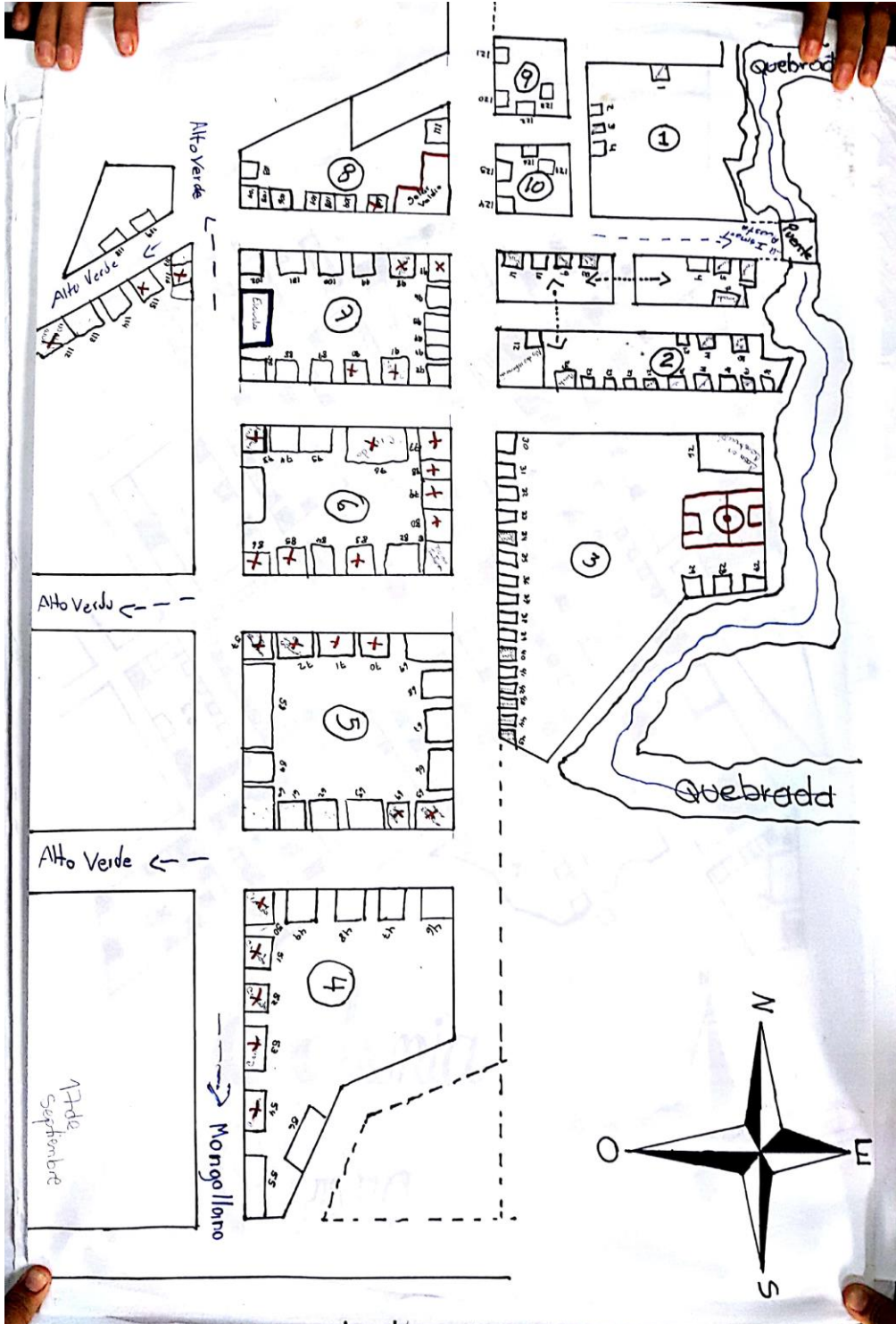

Col. Morazán Oriente.

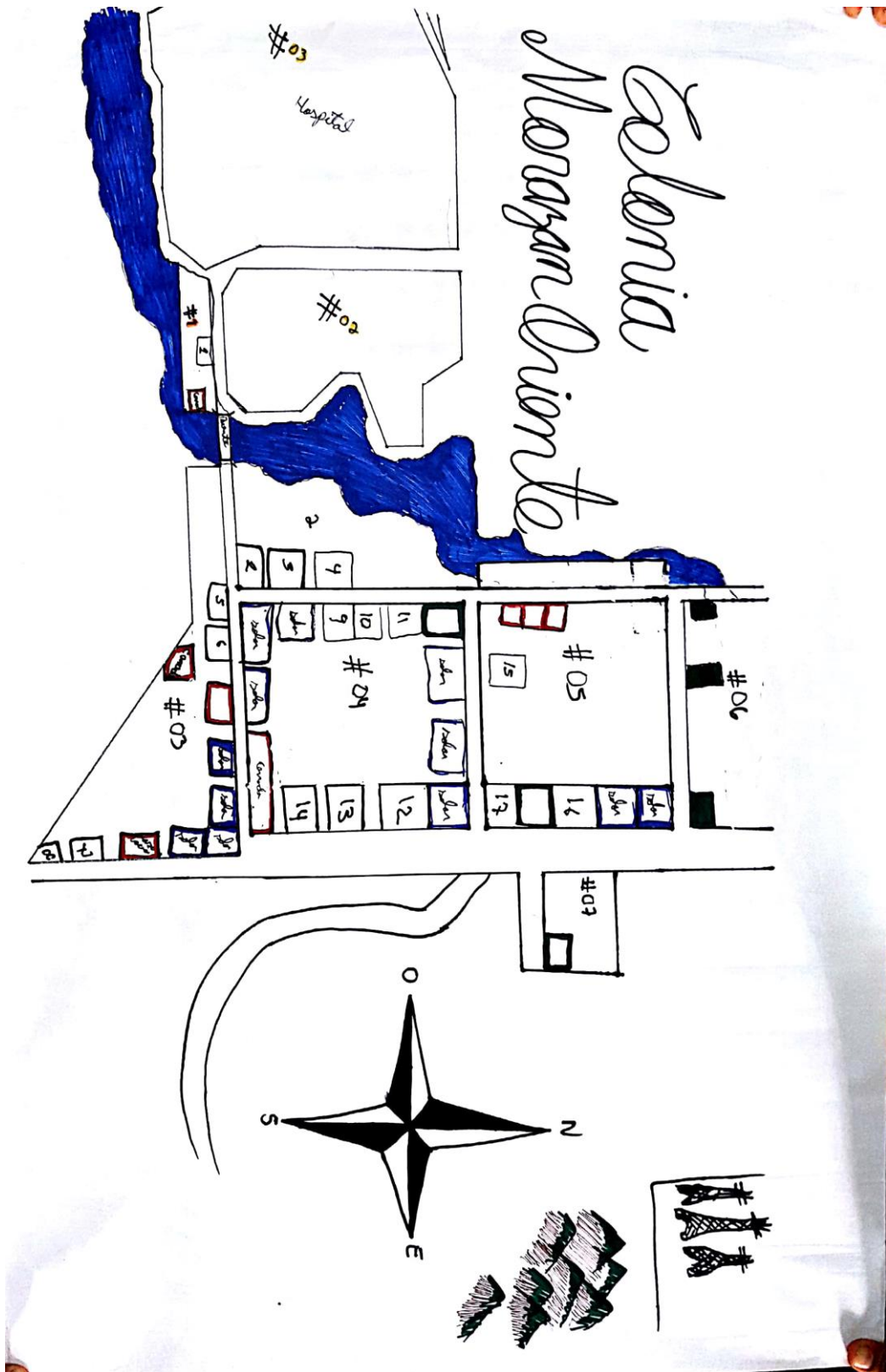

Col. San Francisco.

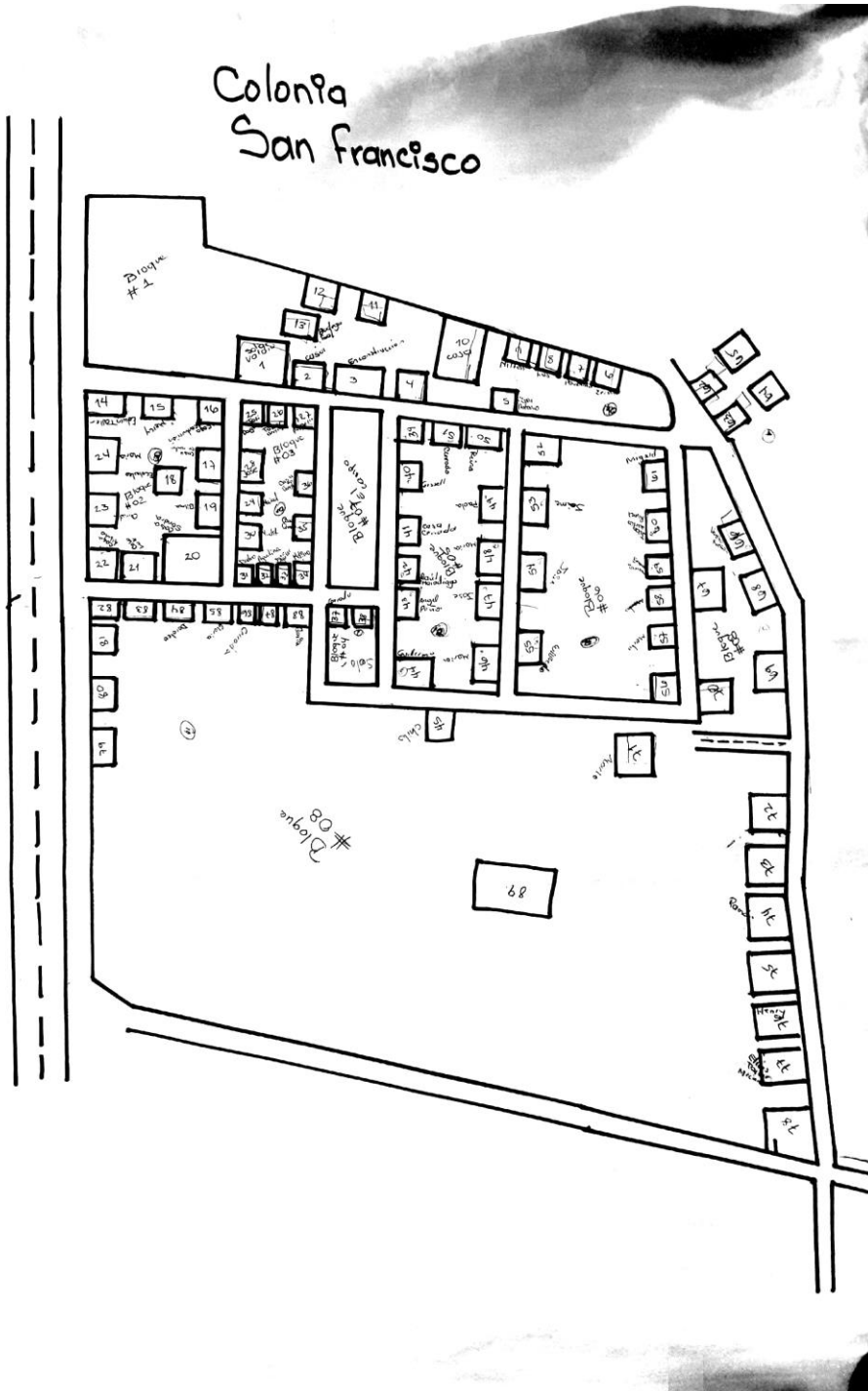

Col. Darío Paredes.

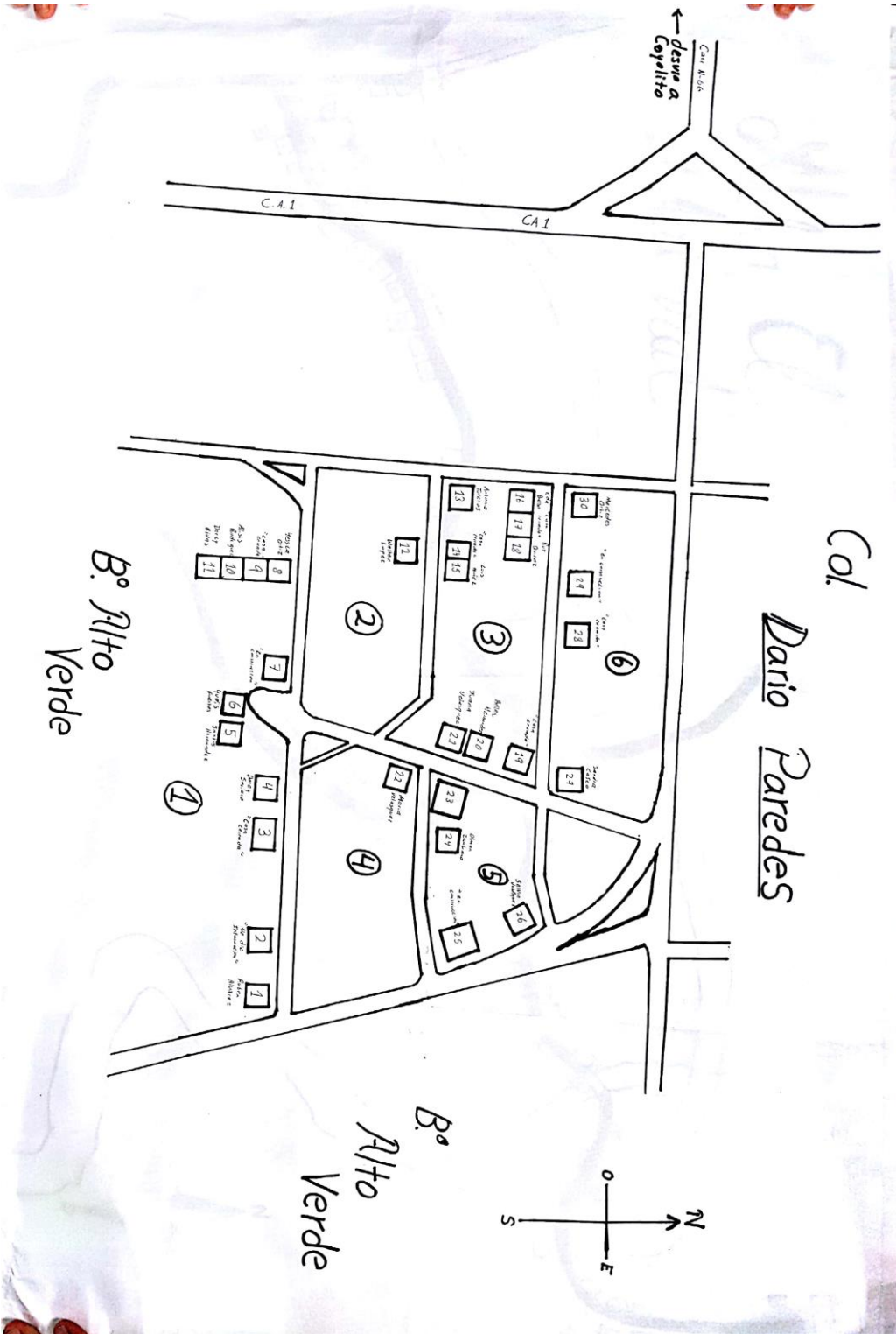

Col. Morazán.



Col. Obrera.

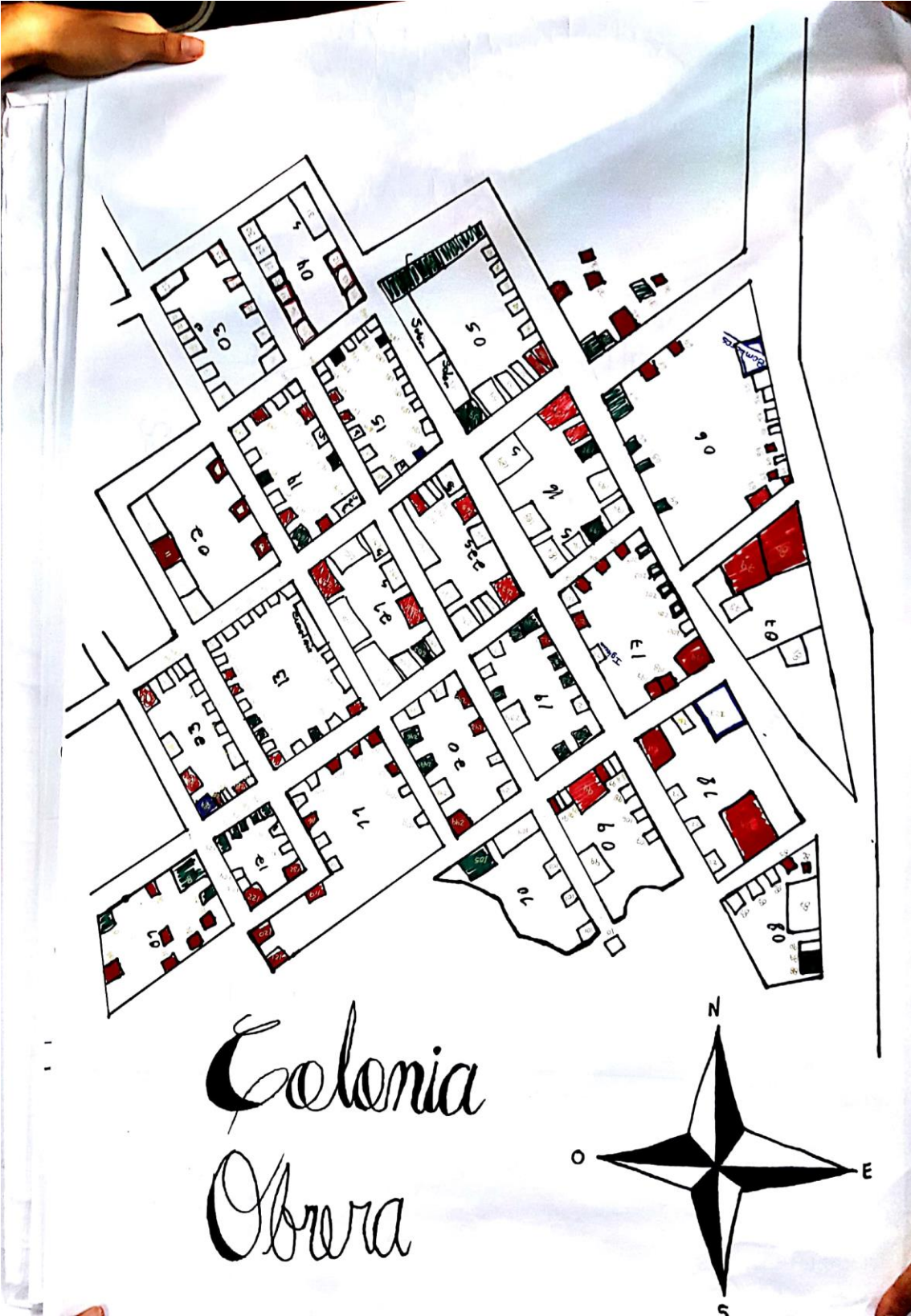

Caserio Corinto.

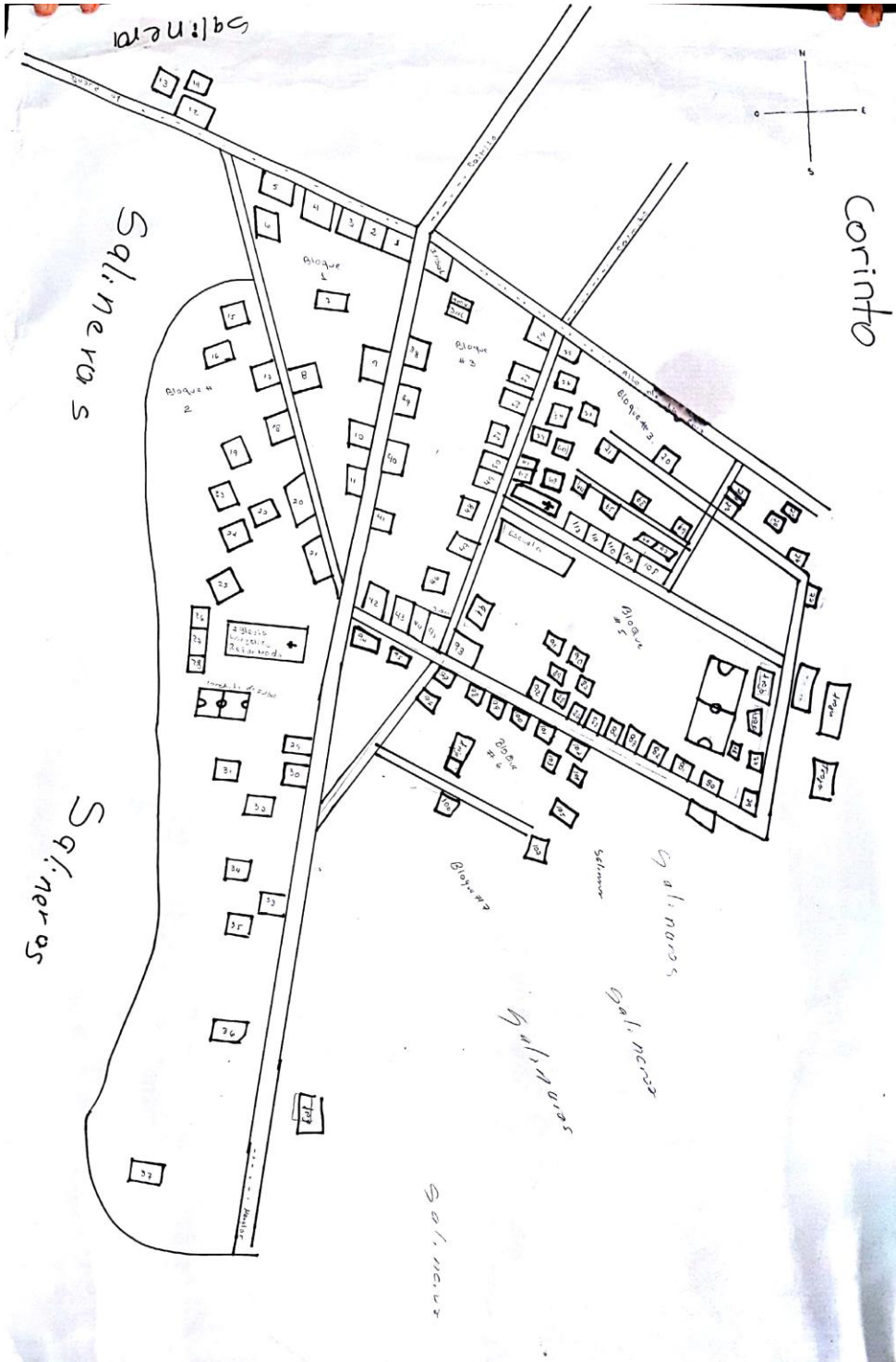

La Puente- Caimito.

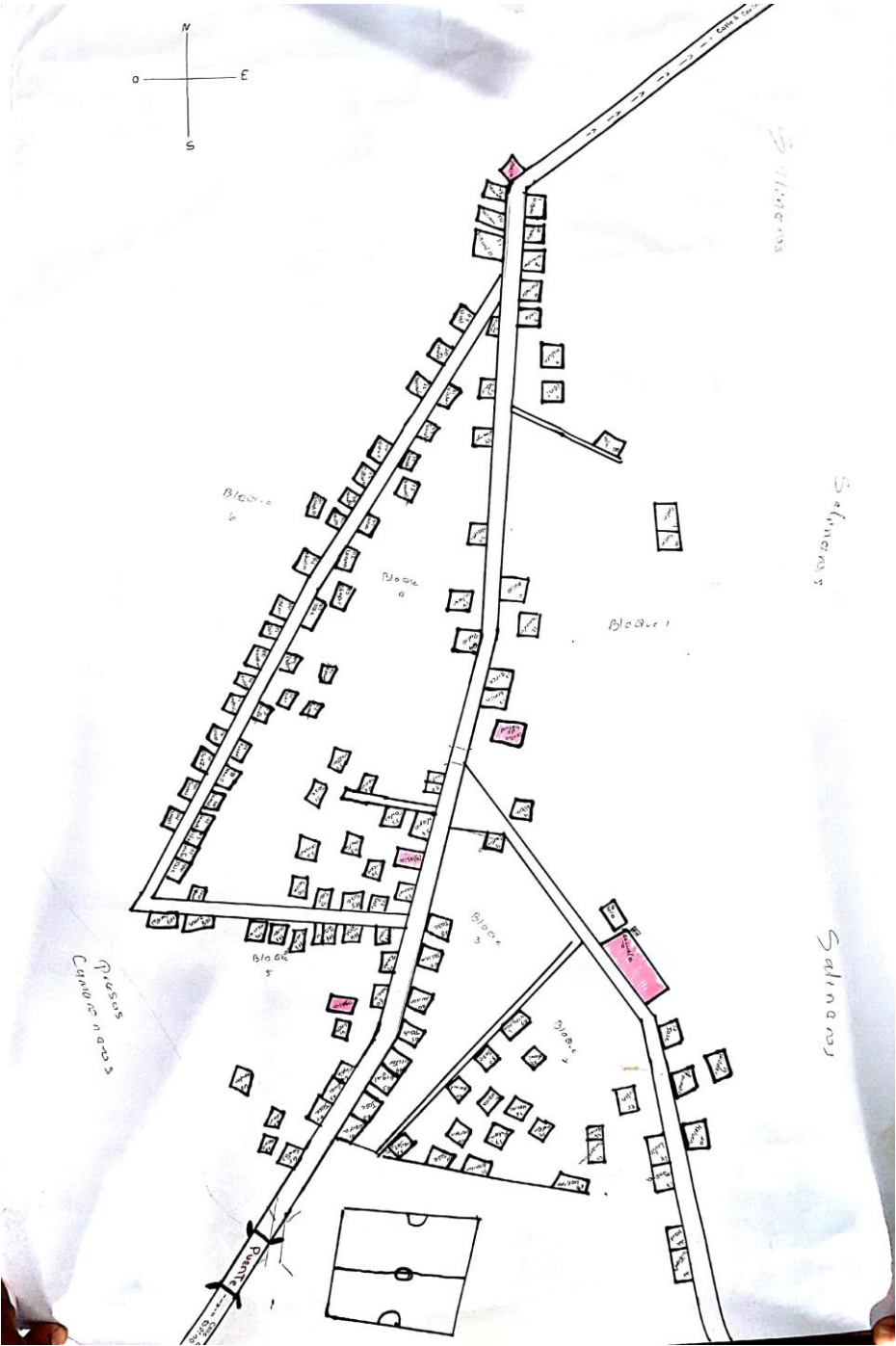

Caimito #2.

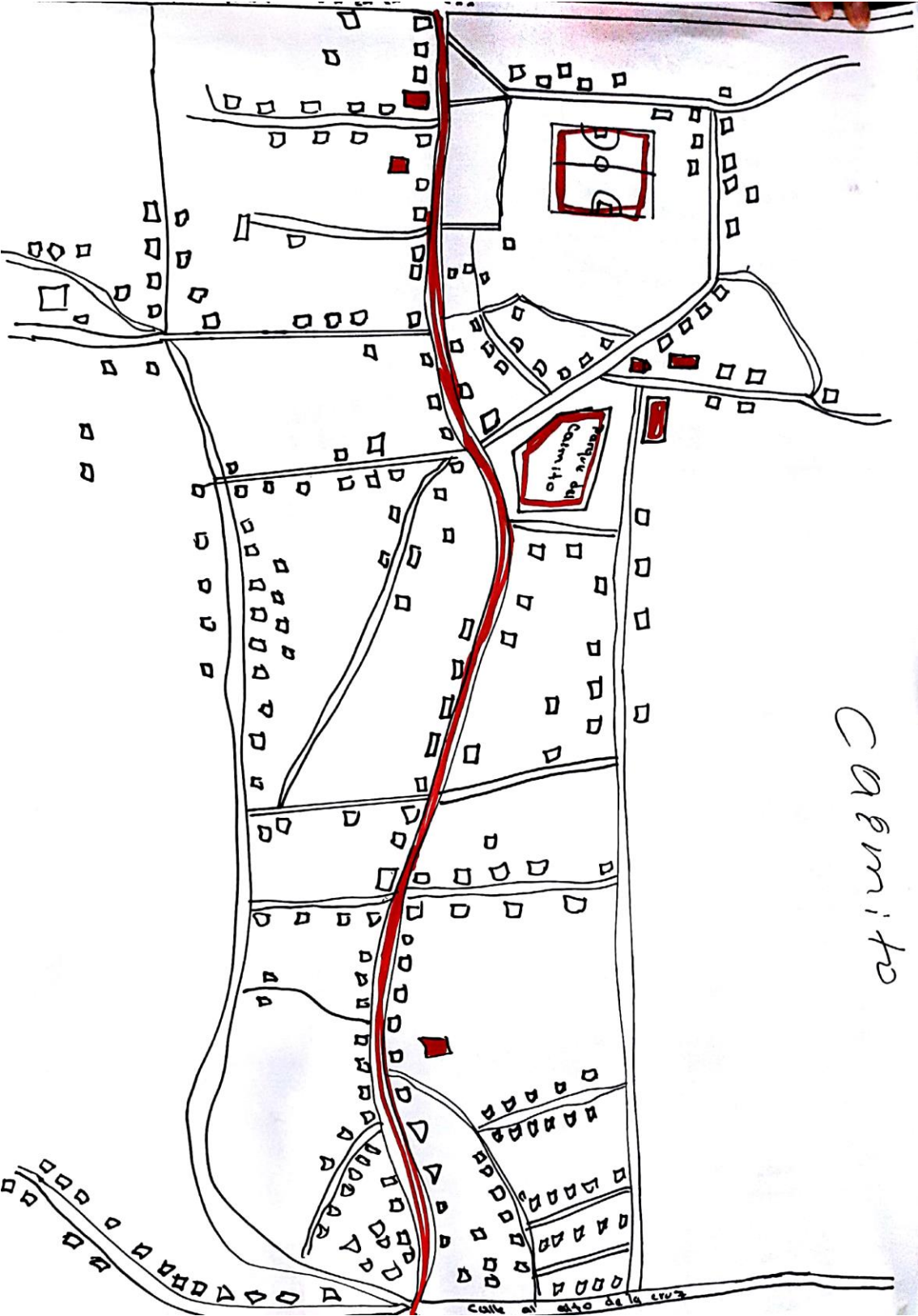

Caimito

El comercio.

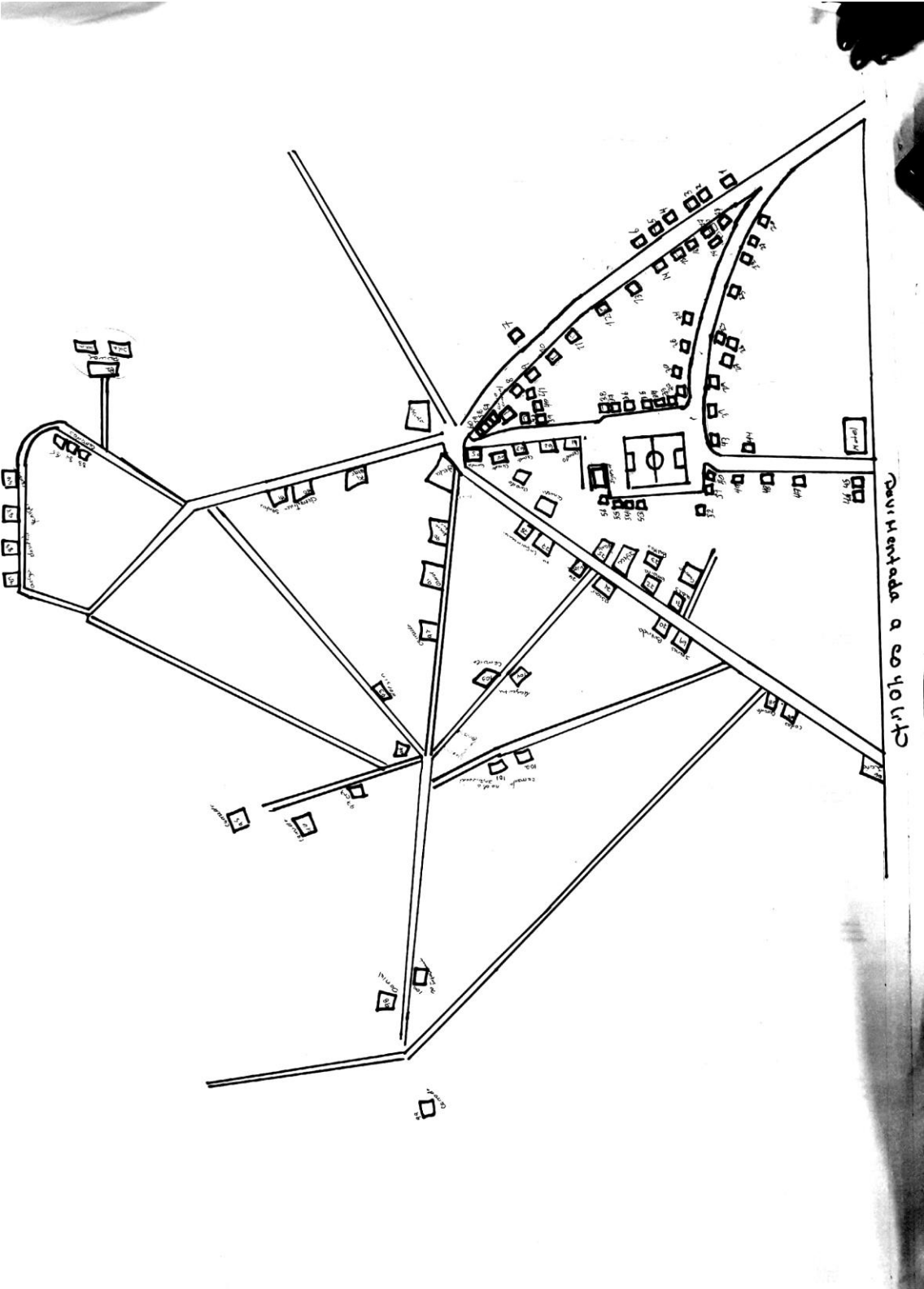

El Matearal.

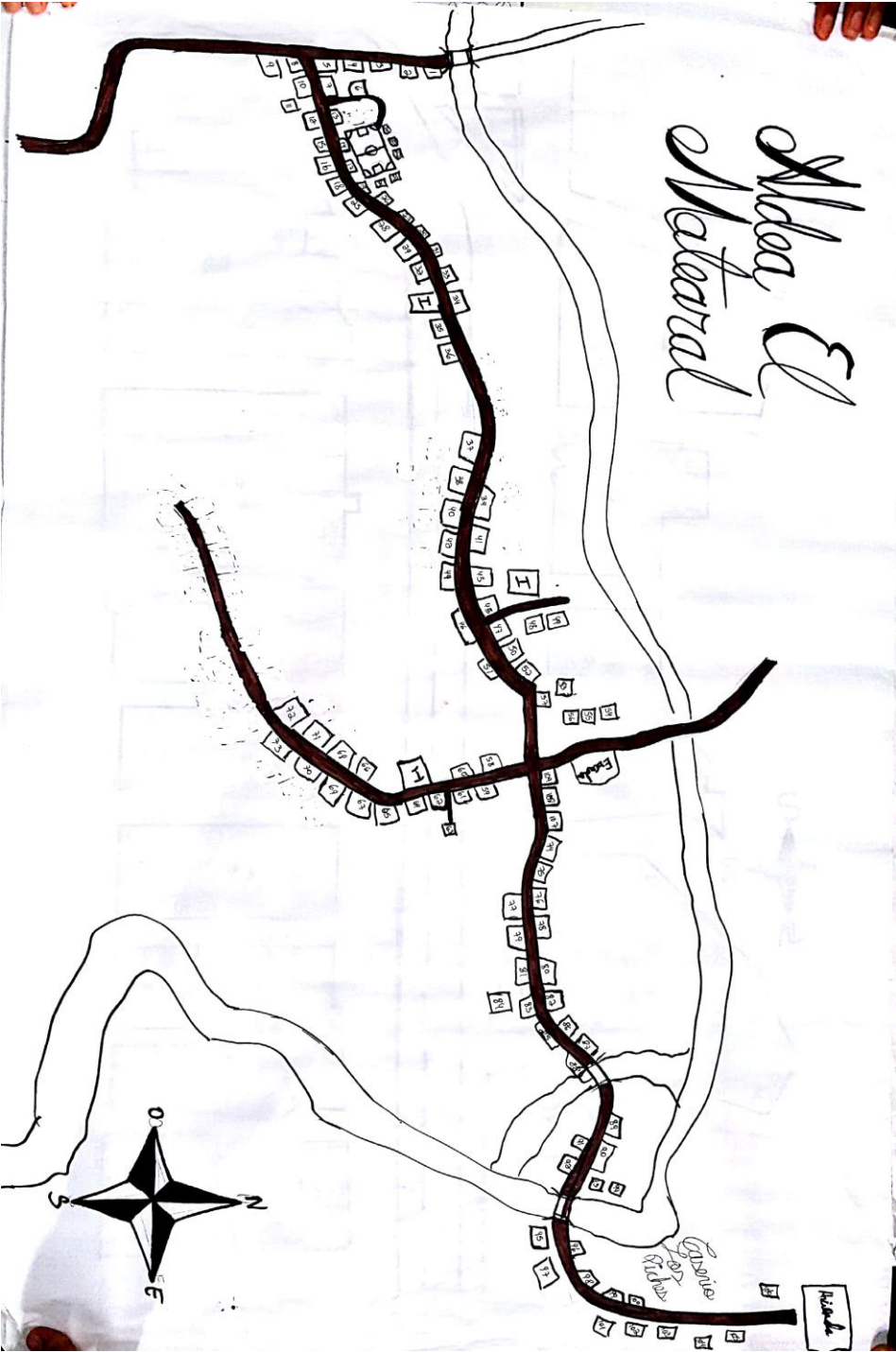

Alto verde.

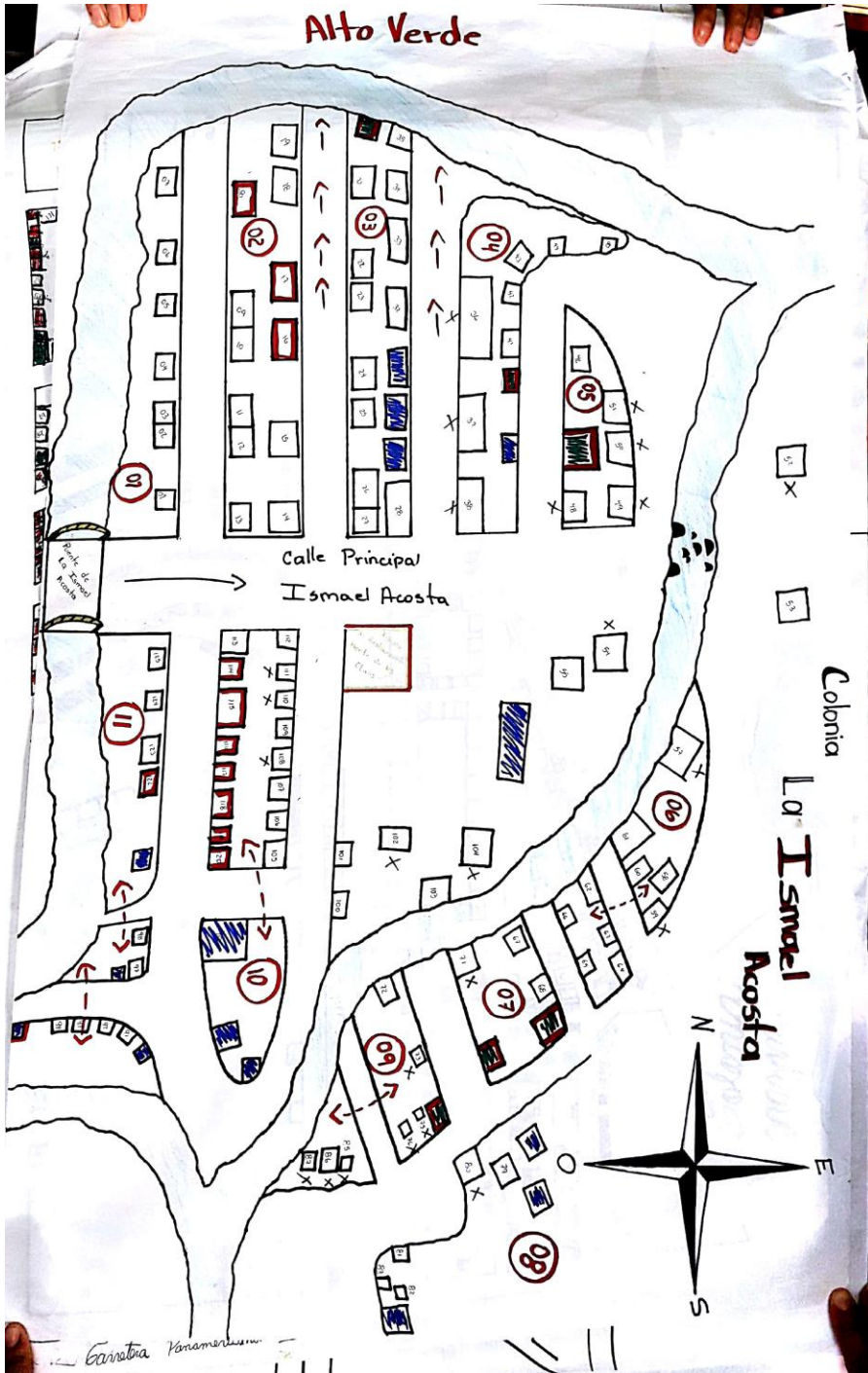

Res. Justa María

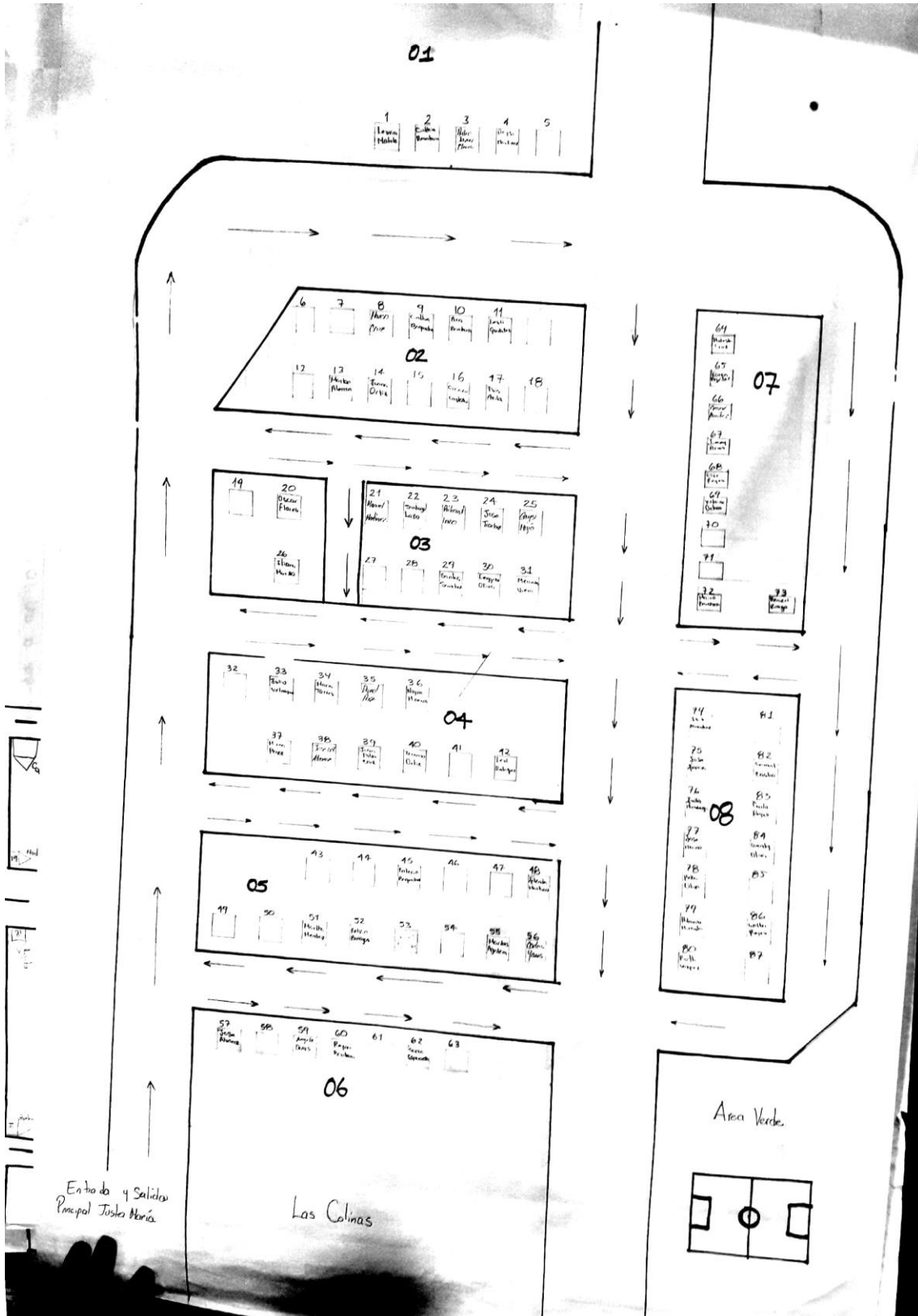

Col. 18 de diciembre.



Aldea La Caucara.

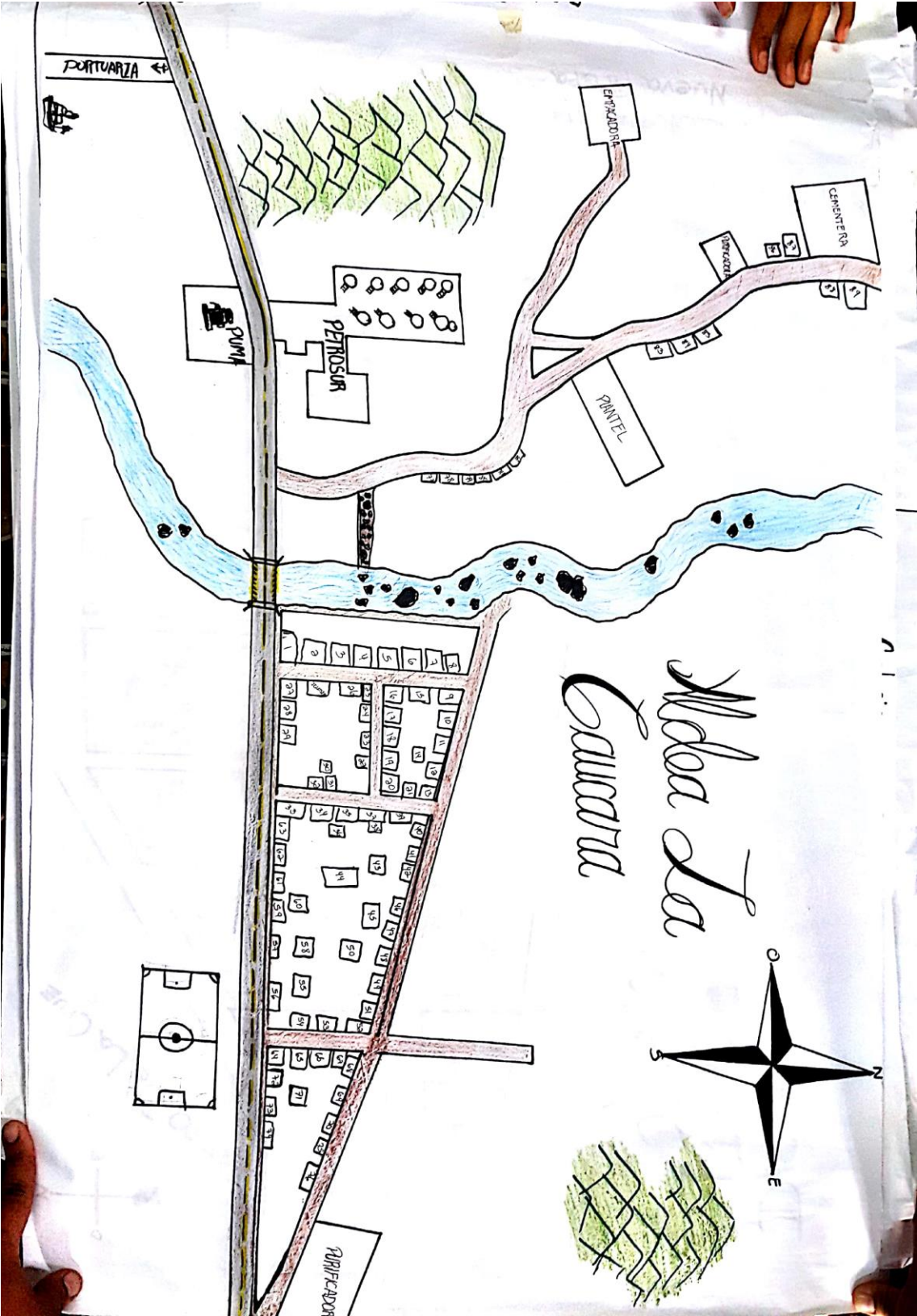

Barrio La Ceibita.

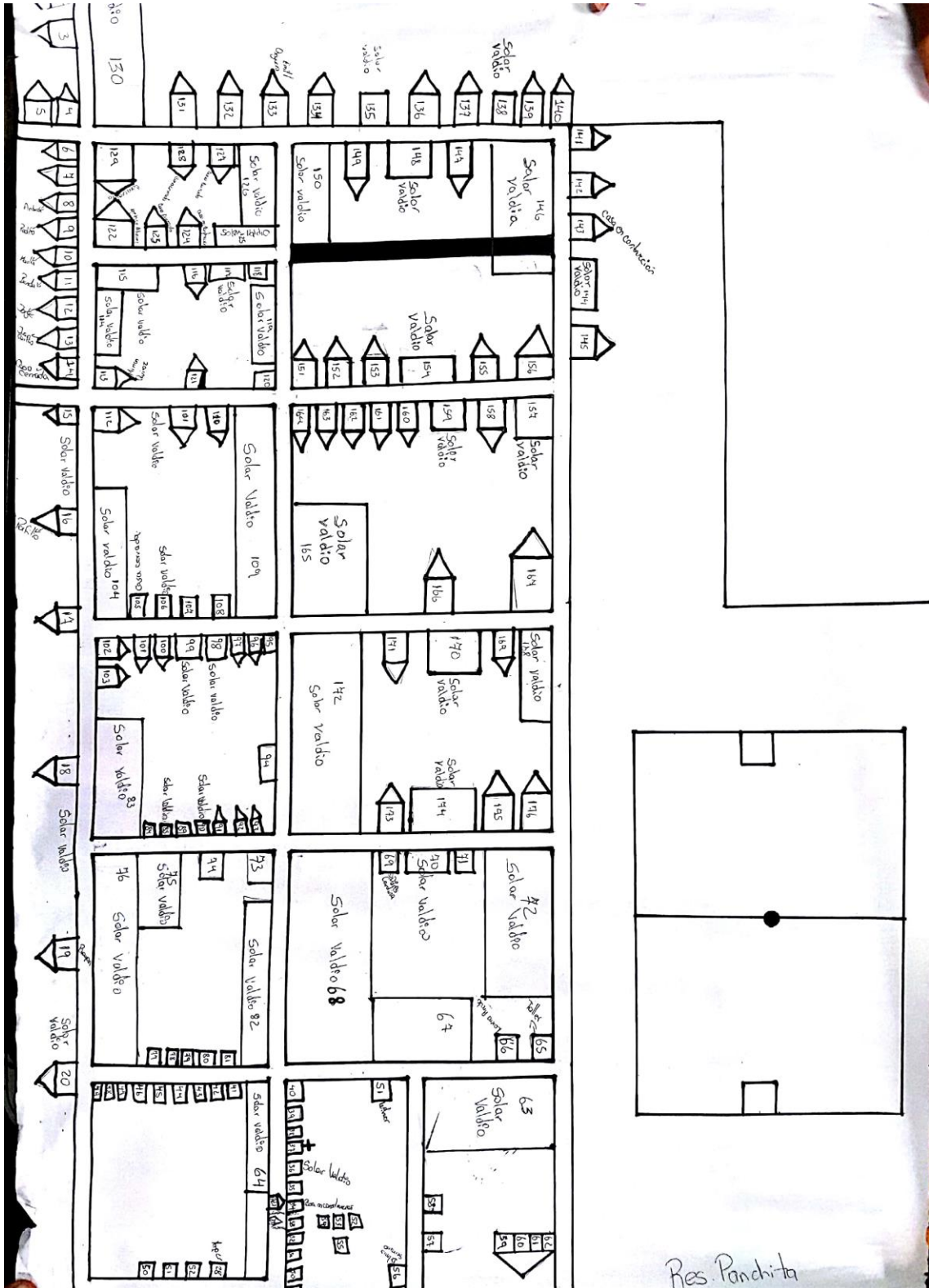

Barrio La Ceibita (parte sur del barrio).

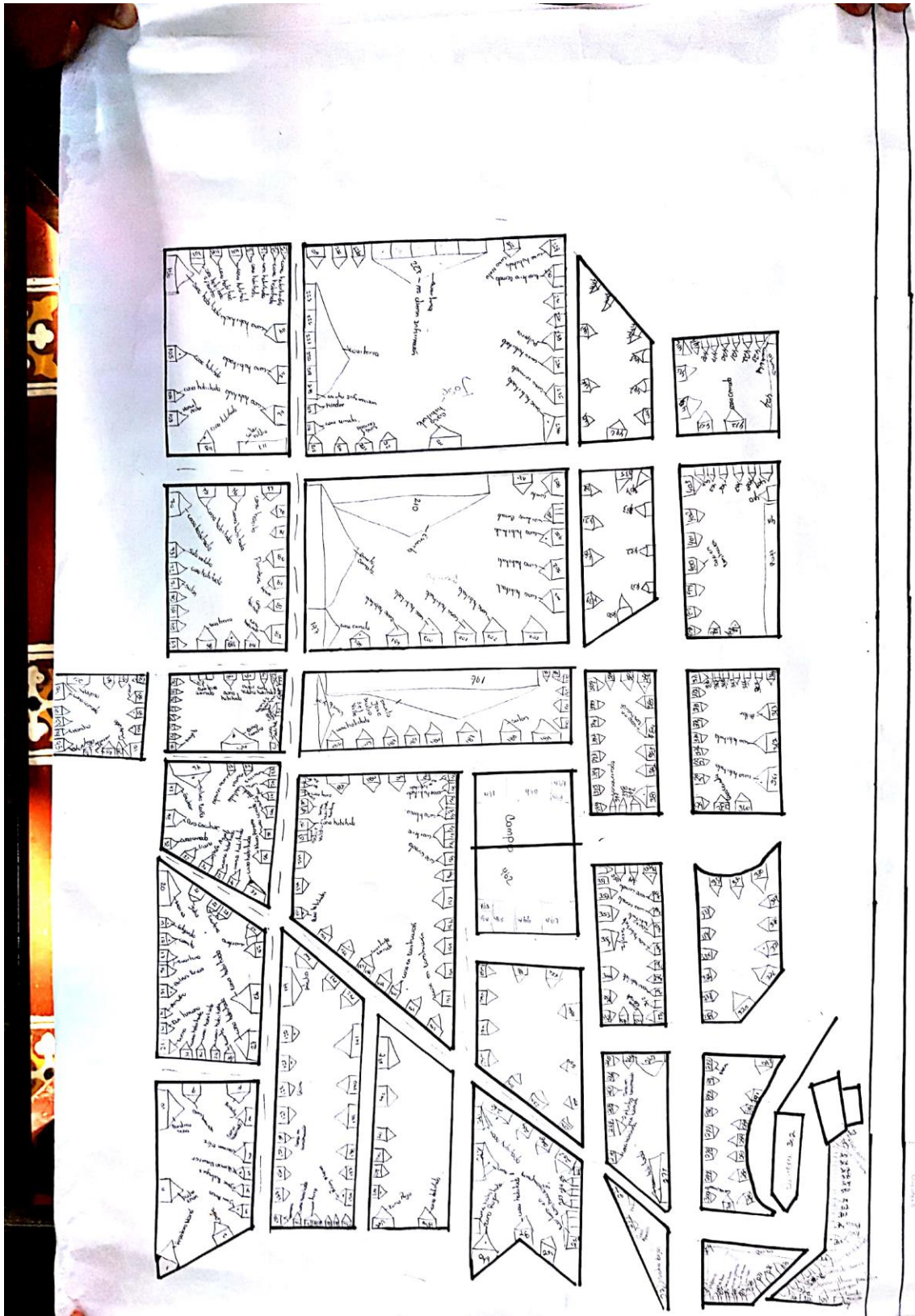

Aldea La Criba.



Col. La Nueva Pista.

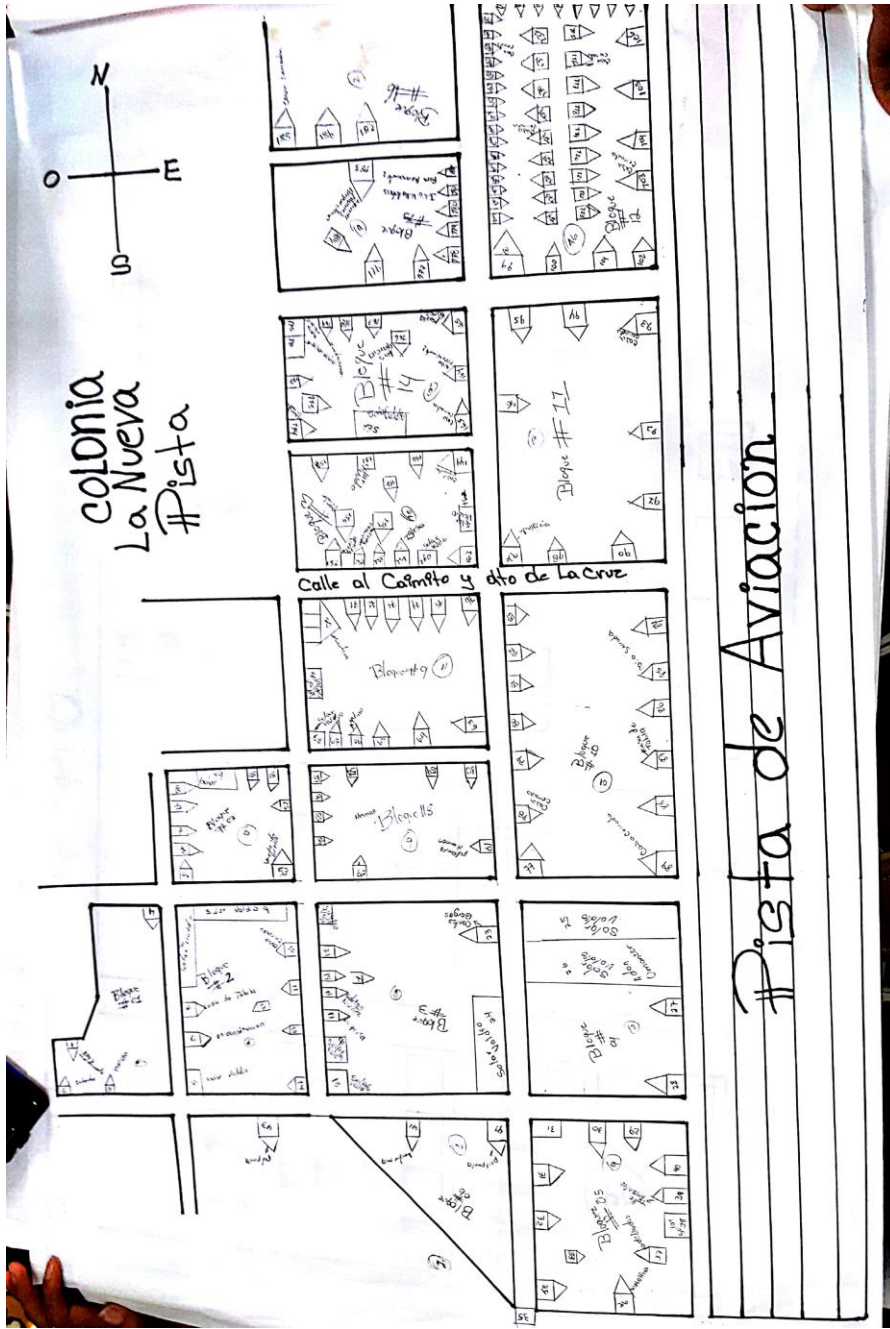

Col. La Suiza.

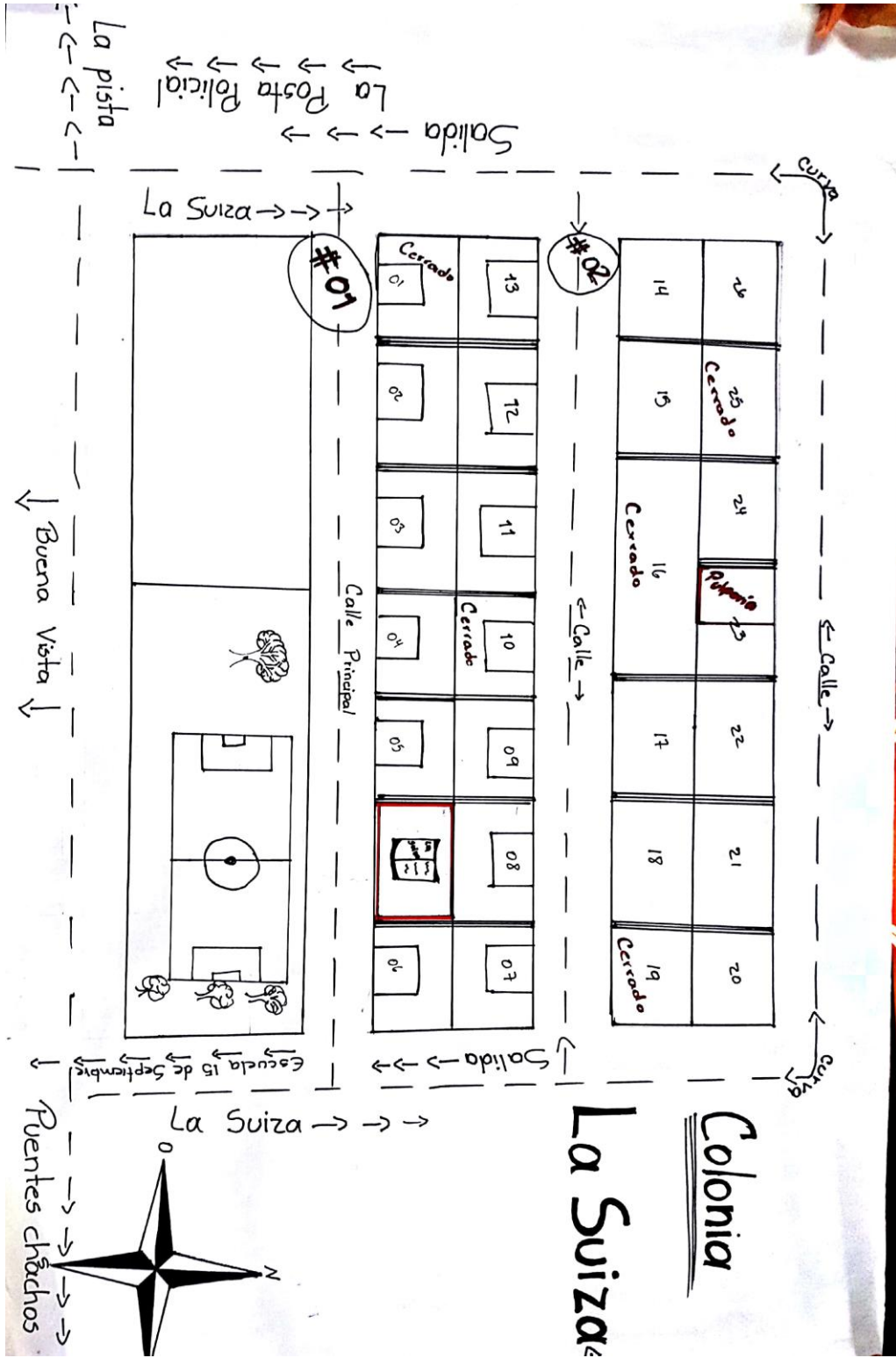

Res. Las Colinas.

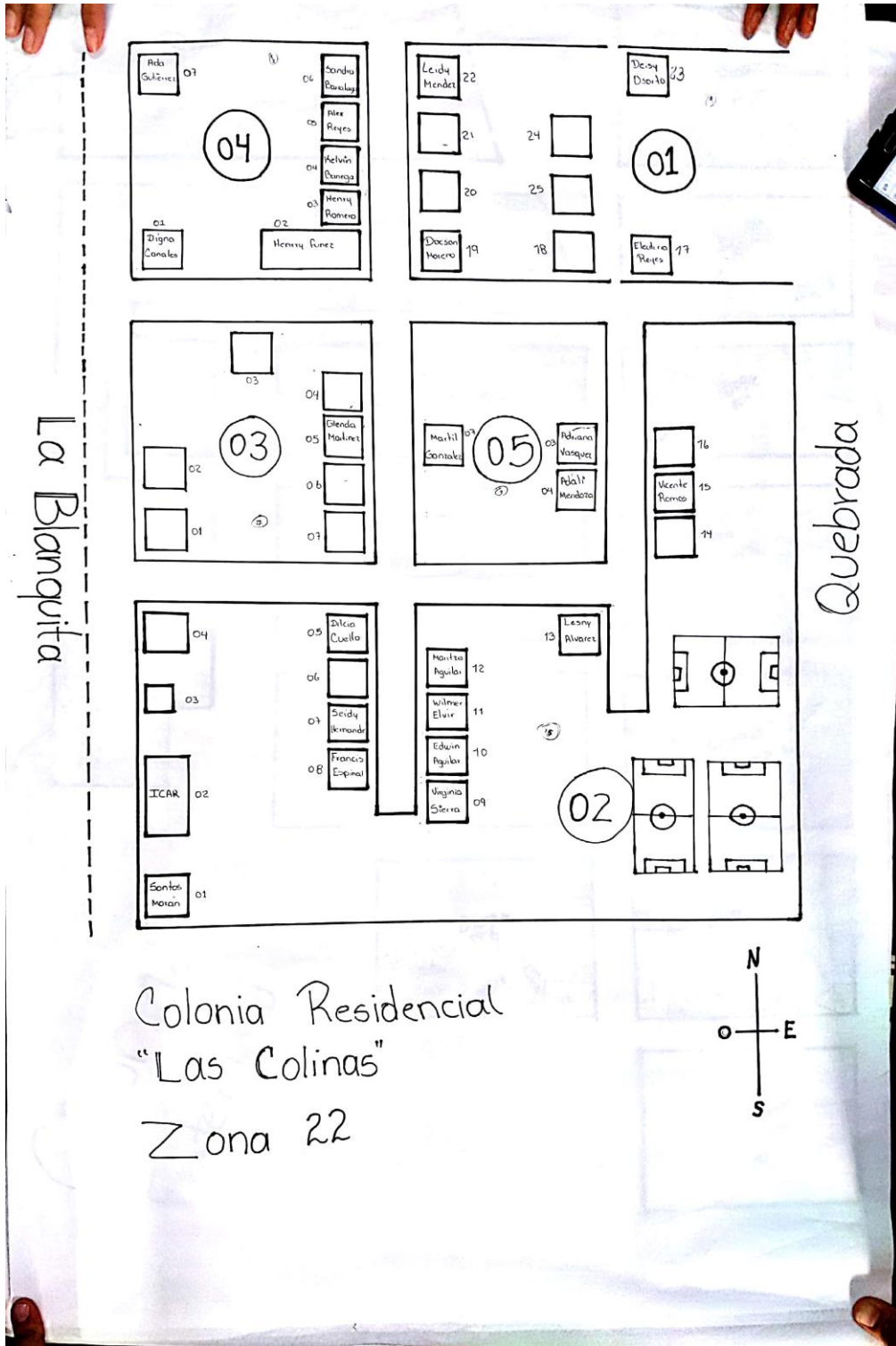

Colonia Residencial
"Las Colinas"
Zona 22

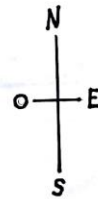

Aldea Laure Abajo.

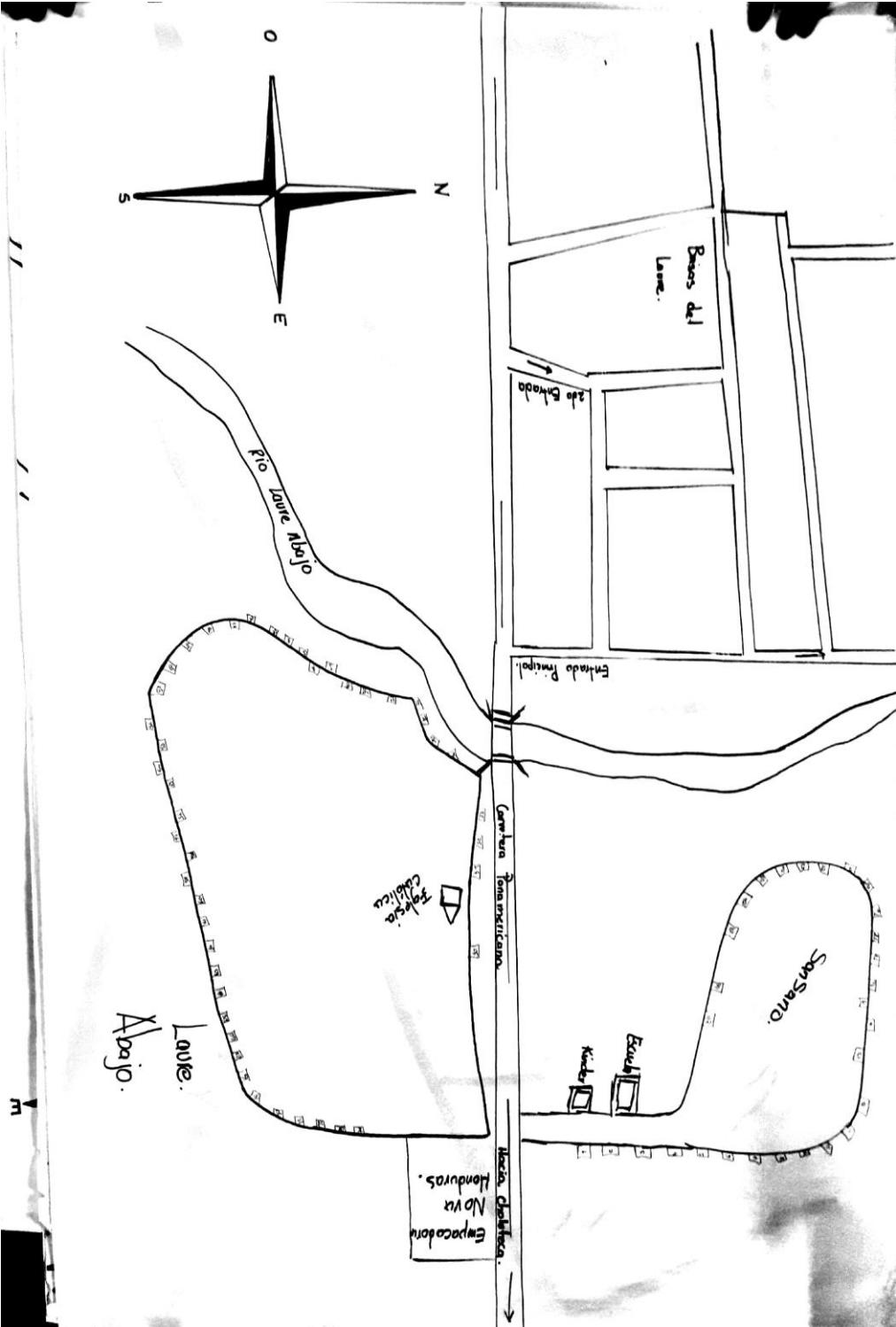

Laure Arriba.

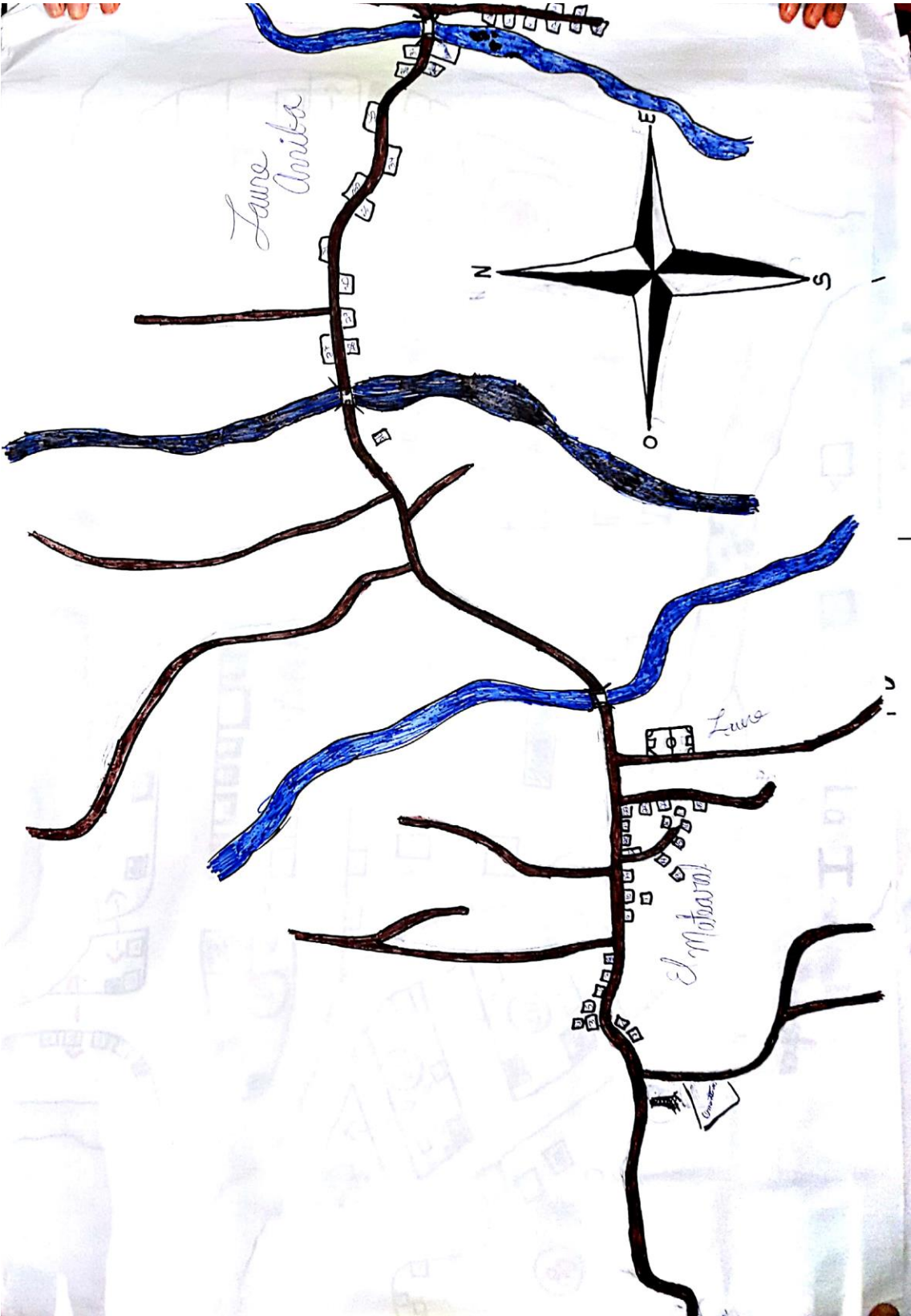

Barrio. Mongollano.

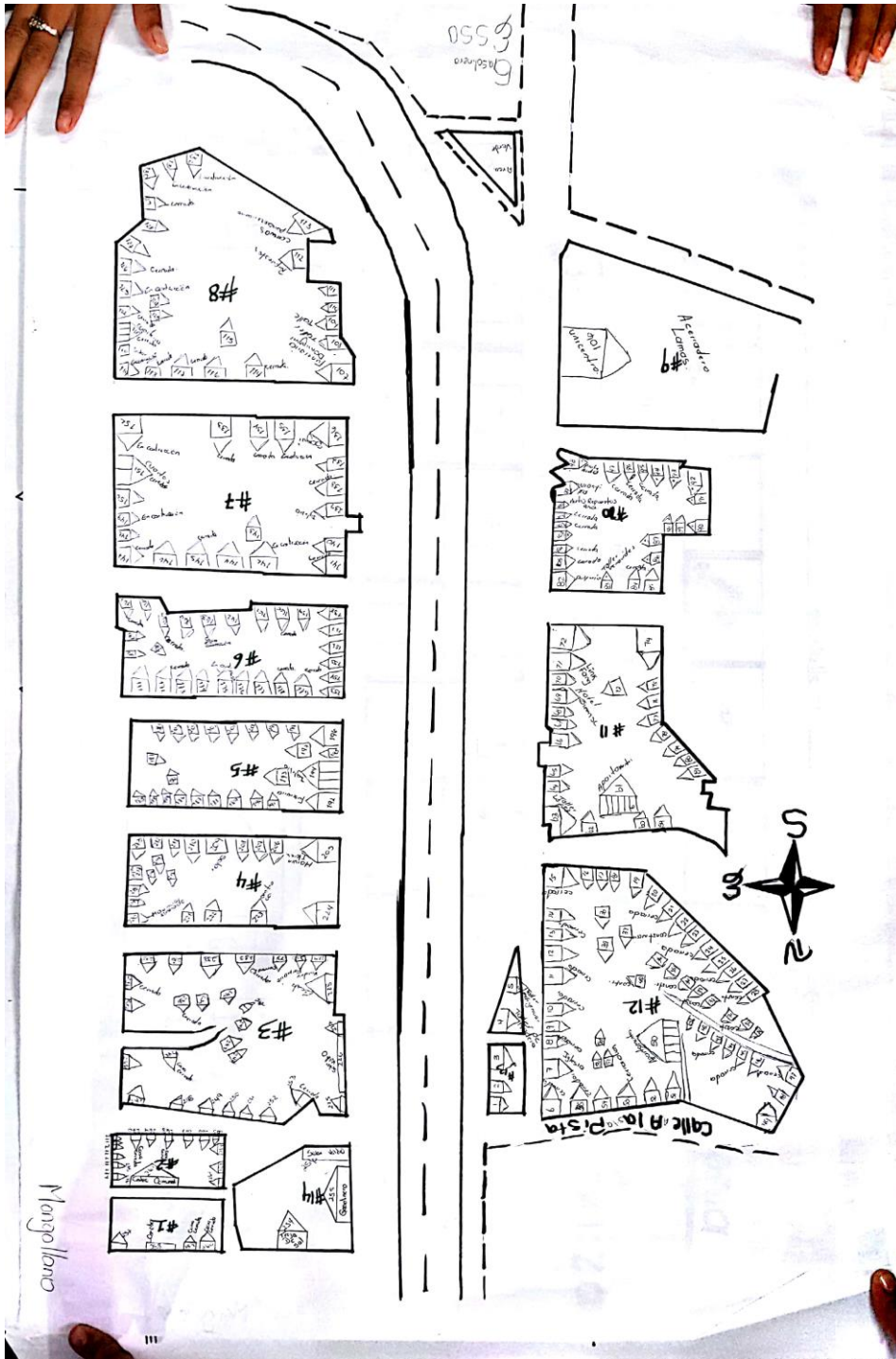

Col. Brisas Del Mar.



Barrio Plaza Marina.

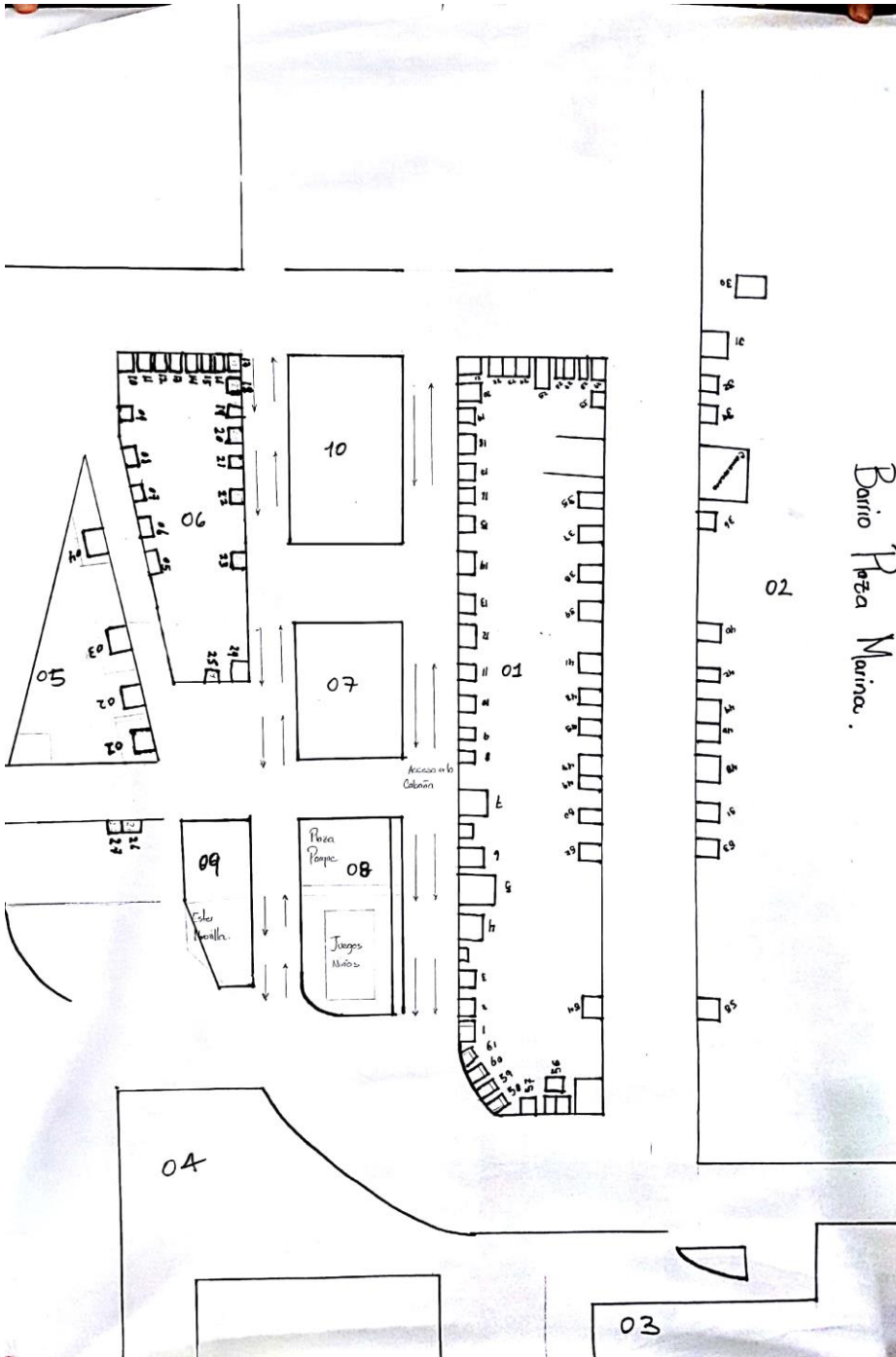

Alto de La Cruz.

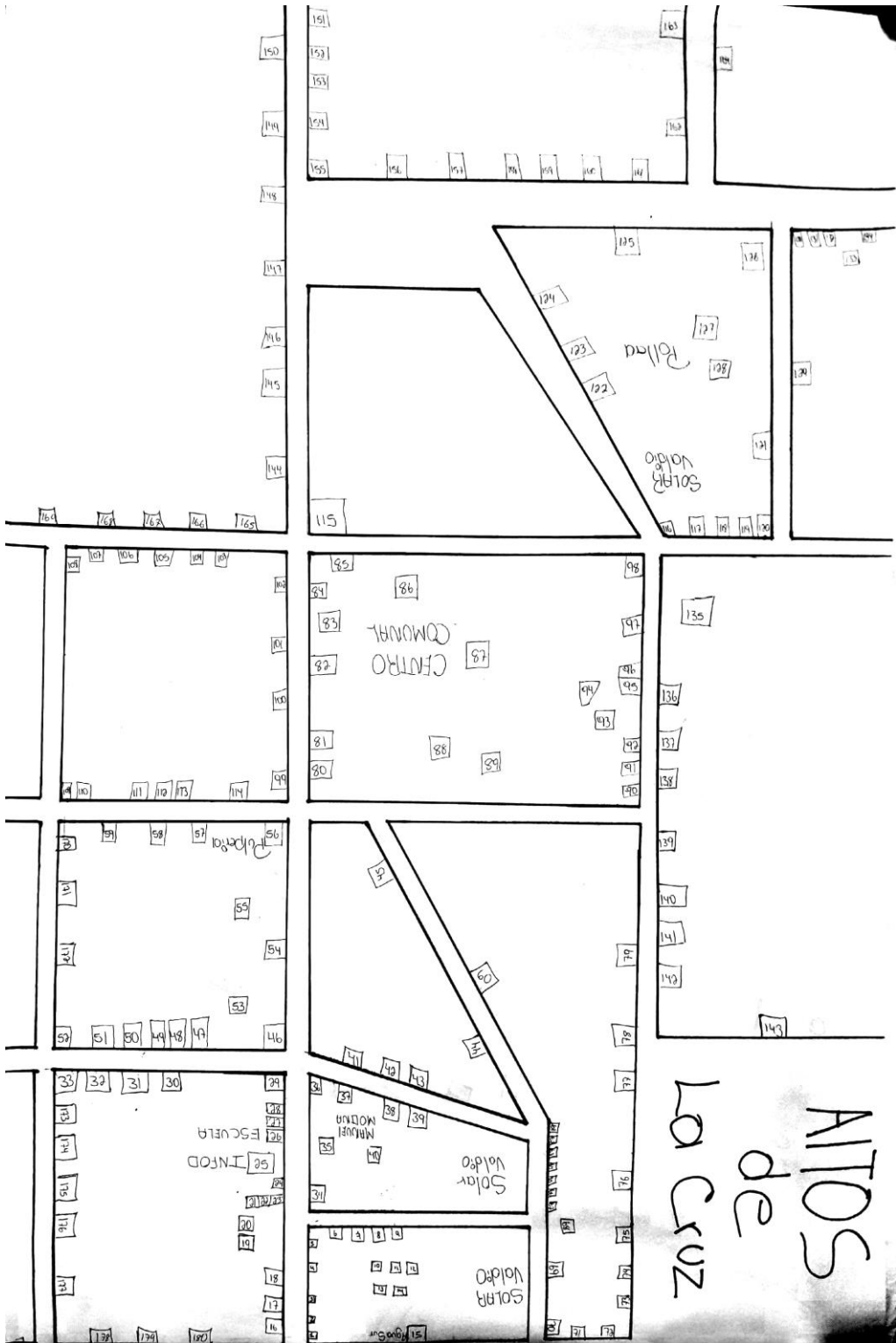

Res. Panchita.

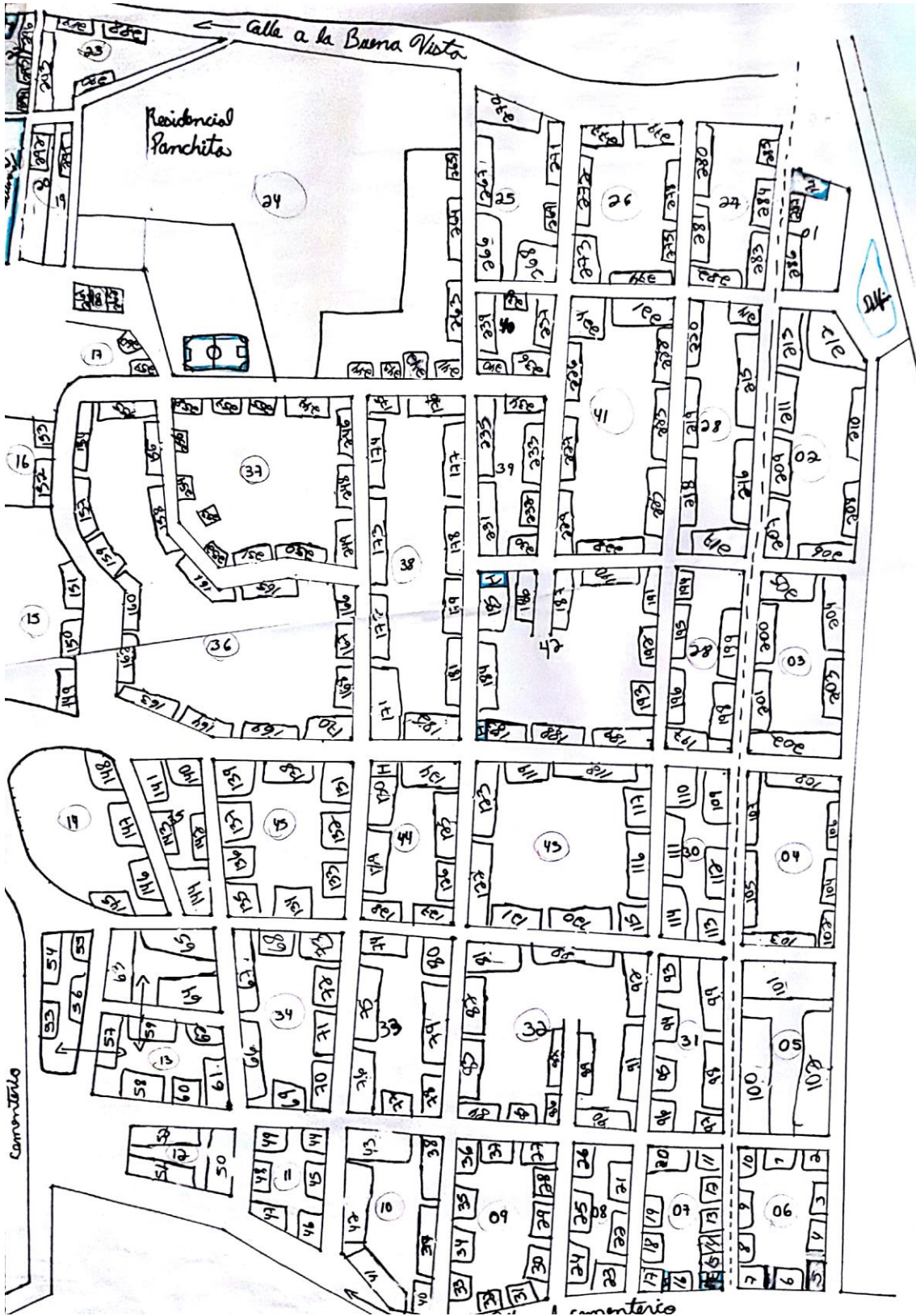

Aldea San Jerónimo.

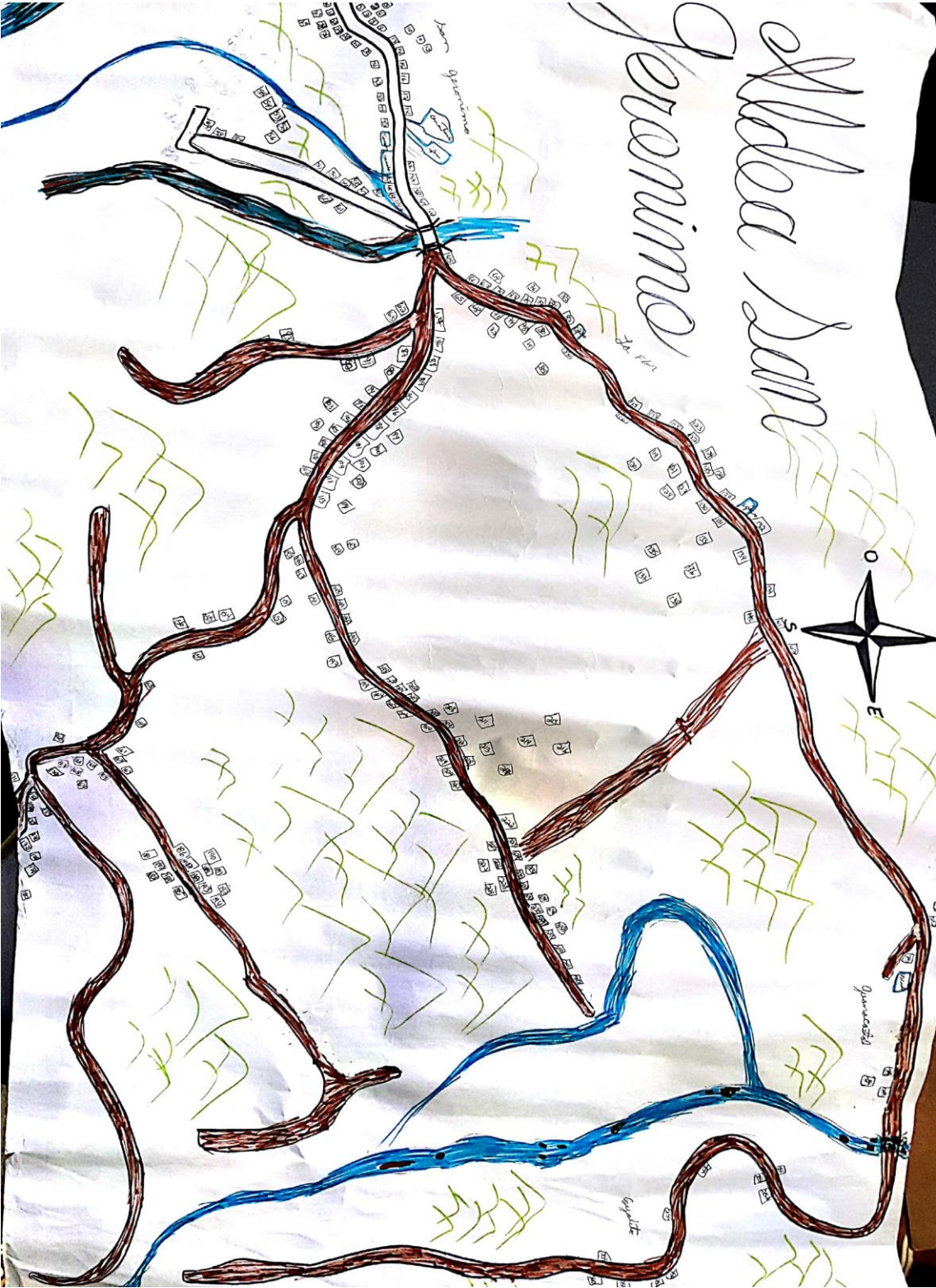

Res. Villas De San Francisco.

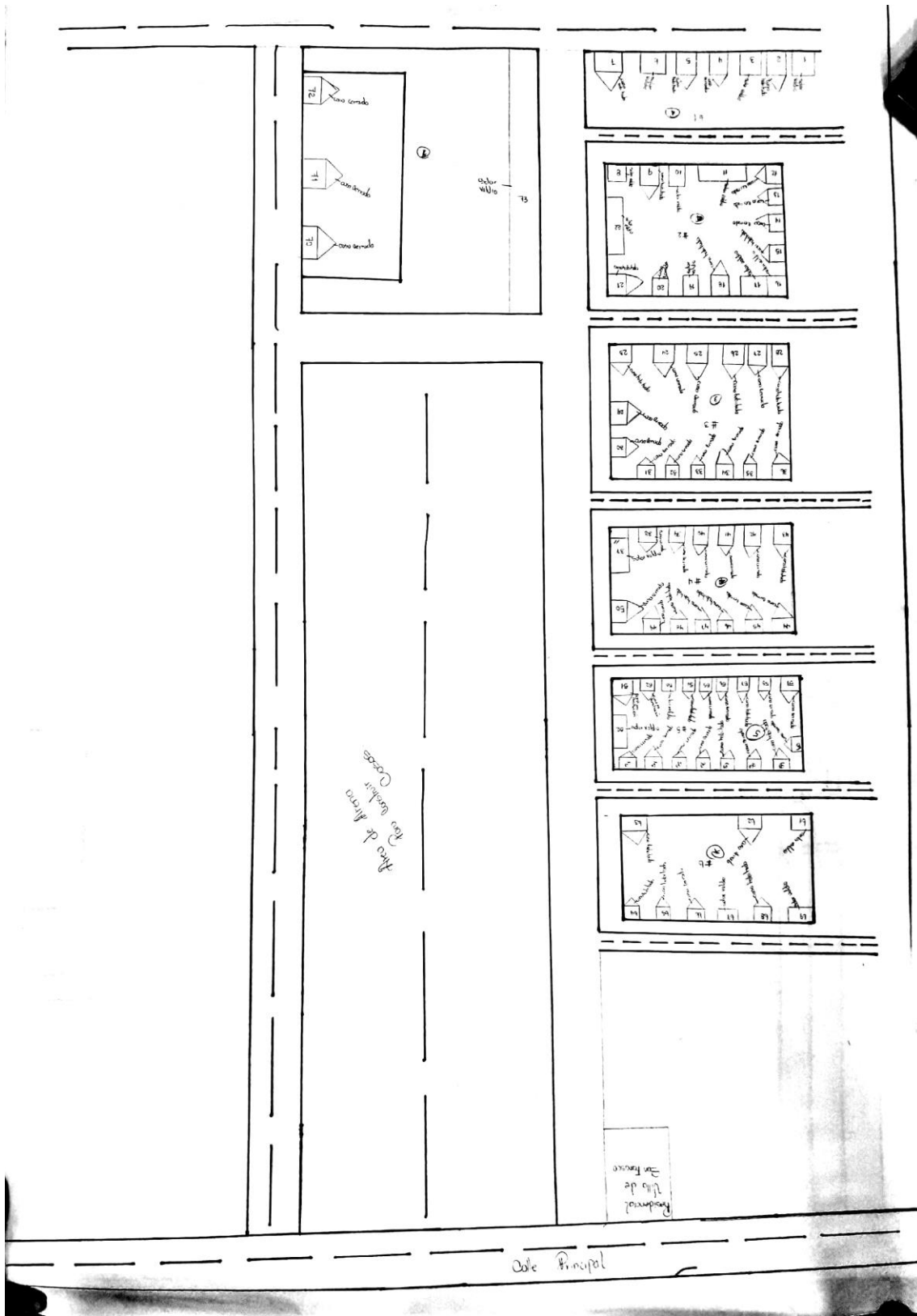

Col. Juan Orlando.



Leyenda

Juan Orlando.
Escriba una descripción para tu mapa.

Col. Yadira Quiroz.

Yadira Quiroz.

Escribe una descripción para tu mapa.



Galería de fotografías del levantamiento de las boletas







Proceso de Tabulación.

