



MUNICIPALIDAD DE NACAOME, VALLE
INDICADORES SOCIOECONÓMICOS
LÍNEA DE BASE DEL
MUNICIPIO DE NACAOME, VALLE
(EN EL MARCO DE LOS ODS Y PLAN DE NACION)



LEVANTADOS Y PREPARADOS
CON EL APOYO TÉCNICO DE LA SECRETARIA DE DERECHOS HUMANOS
JUSTICIA GOBERNACION Y DESCENTRALIZACION Y LA AGENCIA DE
COOPERACIÓN INTERNACIONAL DE JAPÓN (SDHJGD Y JICA)

Y EL FINANCIAMIENTO DE LA ALCALDÍA MUNICIPAL DE NACAOME,
VALLE.

NACAOME, VALLE, 28 DE NOVIEMBRE DEL 2018



PRESENTACIÓN

La Municipalidad de Nacaome, Valle, tiene la satisfacción de poner a disposición de las organizaciones del municipio, población en general, maestros, educandos, Instituciones privadas y del gobierno, programas y proyectos, el presente estudio Socioeconómico del Municipio para que sirva de consulta en la preparación de planes, proyectos, e investigaciones específicas en pro del desarrollo de las comunidades y de nuestro municipio.

La información base de este estudio fue levantada a nivel censal por líderes de las propias comunidades, bajo la supervisión de un equipo técnico municipal, siguiendo una metodología basada en principios generalmente aceptados con relación a este tipo de trabajos, pero con la variante que se basa en la participación voluntaria y efectiva de los líderes comunitarios, quienes conocen sus vecinos y su propia realidad, y ello hace que este trabajo sea de bajo costo.

La Corporación Municipal, en concertación con la Mancomunidad (NASMAR), La SGJD, AMHON Y JICA tomaron la decisión de su realización, lo cual implicó la capacitación de 46 facilitadores técnicos, bajo la coordinación de la Unidad Técnica Municipal (UTM), la selección y capacitación de 4 líderes comunitarios, levantamiento, supervisión, corrección, codificación, digitación de las boletas, conformación de la base de datos y la preparación de los indicadores, cuadros de salida y recolección de información secundaria. La base de datos digitalizada queda en la municipalidad, bajo la responsabilidad del técnico de la UTM, quien ha sido capacitado para este fin y coordinó el proceso a nivel de campo, involucrándose además en el manejo de la base de datos; la misma está a disposición para brindar información detallada a consideración de los usuarios interesados, sea esta por comunidad: barrio, colonias, aldea o caserío. Queremos externar nuestro agradecimiento a los líderes voluntarios por el apoyo, esfuerzo y dinamismo, así como los importantes aportes técnicos del equipo de profesionales facilitadores que supervisaron el levantamiento de datos, digitalización, procesamiento, análisis e interpretación de resultados.

Finalmente, en nombre de la población de nuestro municipio y de la Corporación Municipal, manifestamos nuestro profundo agradecimiento a la Agencia de Cooperación Internacional de Japón (JICA) y al Consejo Intermunicipal de La Mancomunidad (NASMAR) por el apoyo técnico de la Secretaria de Gobernacion Justicia y Descentralizacion (SGJD) y financiero de la Alcaldía Municipal que nos brindaron para lograr la realización de este importante estudio

Víctor Manuel Flores Montalván
Alcalde Municipal

Personas Que Participaron En La Elaboración De Este Estudio

CARGO	NOMBRES	
Técnico Facilitador FOCAL II / SDHJGD	Enoc García	
Técnico Facilitador NASMAR	Margen Barahona	
Tecnico Facilitador AMHON	Victor Rapalo	
Técnico Municipal	Daniel Geovany Varela Aguilar	
Facilitadores	Mirza Rosario Sierra Peña	
	Herlin Jesus Alvarado	
	Samael Enrique Fuentes	
	Lilian Dayanara Duran Garcia	
	Jorge Alberto Cruz Reyes	
	José Anibal Hernández Lopez	
	Melissa Julieth Pérez Carranza	
	Kelin Marisela Vijil Escobar	
	Sander Javier Chirinos Majano	
	Fredy Alonzo Salinas Bonilla	
	Henry Erasmo León Mejia	
	Ever Antonio Pineda Cruz	
	Jefry Israel Flores	
	Franklin Alfredo Acosta Fuentes	

Líderes voluntarios participantes en el levantamiento

Nombre del Líder	Comunidad
Manuel Posadas Bonilla	Barrio Brisas del Sur
Antonio Matamoros	Altos del Estiquirín
Aquiles Ávila	San Rafael
Edgar Medardo García	Agua Fría
Ismael Chávez	Lajas Blancas
Bessy Carolina Bolainez	El Chiflón
Mariana Aguilar	Portillo del Higo

ÍNDICE

Presentación	1
Introducción	5
Resumen Ejecutivo	6
Metodología Aplicada	7
I. Marco De Referencia	10
• Antecedentes Históricos Del Municipio	10
• Ubicación Geográfica	20
• Características Físicas	27
• Características Biológicas	30
• Características Sociales	35
II. Institucionalidad e Inversión para el Desarrollo	37
• Desempeño Municipal	37
• Presencia Institucional En El Municipio	44
• Sociedad Civil	46
• Inversión Social	50
III. Infraestructura Básica	61
• Vial	61
• Electricidad	64
• Telefonía Y Correos	64
• Social	65
• Salud	68
• Educativa	71
• Productiva	81
IV. Análisis De Los Principales Indicadores Socioeconómicos	84
• Población	85
• Salud	87
• Servicios Básicos	92
• Vivienda	97
• Educación	106
• Igualdad Entre Los Sexos A Nivel Educativo	124
• Economía	125
• Participación	131
V. Conclusiones	133
• Anexos	135

Introducción

El presente documento incluye los datos cuantitativos y el análisis cualitativo de los indicadores socioeconómicos levantados a nivel censal, con participación social, en el Municipio de Nacaome, Valle; datos levantados durante los meses de Abril, Mayo, Junio, Julio, Agosto y Septiembre del 2017, en todo el casco urbano y Rural, culminado el cierre en los meses de Julio, Agosto, Septiembre y Octubre del año 2018, y que representan la base para medir y comparar los avances en materia de desarrollo en cuanto a los Objetivos de Desarrollo Sostenible (ODS) y Plan de Nación.

El documento contiene la presentación por el Alcalde Víctor Manuel Flores Montalván, una introducción, el resumen ejecutivo, y seis capítulos; el primero trata el marco de referencia desarrolla el contexto biofísico y socioeconómico, que incluye los antecedentes históricos del municipio, su ubicación geográfica y se realiza la caracterización del municipio a nivel físico, biológico y social.

El capítulo segundo hace un breve análisis sobre la institucionalidad existente y la inversión para el desarrollo, tomando en consideración la situación del desempeño de la municipalidad, la presencia institucional en el municipio, el nivel de organización de la sociedad civil y la inversión social ejecutada en el Municipio de Nacaome durante el 2017 y 2018.

El capítulo tercero describe, en síntesis, la infraestructura básica existente en el Municipio en cuanto a los aspectos de salud, educación, productivos, vial e infraestructura social, con el propósito de tener una idea general de las disponibilidades existentes en este campo, y por ende de las carencias o deficiencias que repercuten en la cobertura de los sectores analizados.

En el capítulo cuarto se analizan los principales indicadores socioeconómicos recolectados censalmente, en las variables de población, salud, seguridad, servicios básicos, vivienda, educación, igualdad entre los sexos a nivel educativo, economía y participación social y ciudadana, los cuales representan el conjunto de indicadores bases para medir los avances del desarrollo municipal.

El capítulo quinto resume las principales conclusiones de los resultados del trabajo censal que muestra la actual situación del municipio a la luz de los ODS y Plan de Nación.

En el capítulo sexto se agregan como anexos los cuadros que muestran la presencia institucional, la existencia de organizaciones de la sociedad civil, inversión social realizadas durante el 2017, infraestructura básica y viviendas existentes, la frecuencia simple del censo y la matriz de los principales indicadores en el marco de los ODS y Plan de Nación.

Esperamos que el presente estudio sea utilizado como un instrumento valioso para proponer y medir hacia el futuro, el desarrollo de nuestro Municipio de Nacaome.

Resumen Ejecutivo

- El Municipio de Nacaome cuenta con una población estimada de 41,888 habitantes, distribuidos en 10 colonias, 18 barrios, 9 aldeas, 128 caseríos.
- Del total 20,321 hombres y 21,567 mujeres, existe un promedio de 3.62 personas por vivienda y la densidad poblacional es de 418.88 P/Km².
- La población menor o igual a 18 años es del 6.3% del total, lo que muestra una población relativamente joven y que en los próximos años estará presionando por nuevas fuentes de trabajo y nuevos servicios públicos, entre otros aspectos.
- Los nacimientos para el año 2017 es de 4,552 niños, lo que significa una tasa de natalidad de 10.87 % de la población.
- Existen 10,086 madres solteras. En la mayoría de las viviendas, viven dos o más familias.
- La tasa de mortalidad materna durante el parto y el posparto para el 2017 fue de 4 muertes, por los 538 partos atendidos, sin embargo, la mortalidad infantil en el período fue de 4 niños menores de 5 años, esto representa una tasa de mortalidad infantil del 0.9 %
- Entre las enfermedades de mayor incidencia en la población están: las CHICUNGUYA que afectaron al (52.27%) de la población, otros INFECCIONES RESPIRATORIA (19.69%) ZIKA (8.39%) HIPER TENCION ARTERIAL (4.79%) DENGUE CLASICO (3.83%) DIABETES (3.36%) DISCAPACIDAD (1.19%) ASMA BRONQUIAL (1.69%) DIARREA (1.53%) de la población y el resto de las enfermedades tienen un índice menor es EPILEPSIA con un 0.11%.
- El 100% de la población recibe el servicio de agua, a través de diferentes medios del cual el 42.44% es a través de agua domiciliar por acueducto, un 3.00% acarrea agua de río o quebrada, un 18.70% acarrea agua de una fuente o llave pública un 23.17% agua de pozo comunal un 7.68%. agua de pozo propio.
- Un 28.17% de la población poseen servicio sanitario y el 26.2% de la población poseen letrina, pero solamente el 42.44% la utilizan.
- El municipio de Nacaome cuenta con el servicio de tren de aseo favoreciendo a un 7.72% de la población.
- La cobertura del servicio de energía eléctrica es del 75.01%, y el servicio de alumbrado 49.81%
- El combustible de cocina más usado es la leña, el cual representa 76.7% y el segundo más usado es el gas volátil (Chimbo) que representado el 11.44%

Informe Final Línea Base Demográfica y Socioeconómica

- 6,064 niños y jóvenes se encuentran en edad escolar (63.03% del total de la población), de estos 51.68% son varones y 48.32% son mujeres; de este total sólo el 34.93% no están estudiando.
- La tasa de analfabetismo en el municipio de Nacaome es la cantidad de 1,554 personas.
- La población estudiantil que ha logrado llegar a nivel diversificado es un 53.96% de la que se encuentra en edad de este nivel, por lo que el nivel de profesionalización y calificación del recurso humano del municipio es el esperado para lograr impulsar el desarrollo local.
- Las principales actividades económicas del municipio son la agricultura y ganadería y en mucho menor escala el comercio y los servicios profesionales, estos últimos en los sectores educación, salud y desarrollo.
- La mayor fuerza de trabajo predominante está en el sector educativo con el 50.19% del total de la PEA ocupada (83.3%)
- Población en edad de trabajar (PET) del municipio representa el 34,313. del total de la población; la población económicamente activa es el 50.19% de la PET. La población económicamente inactiva representa el 49.81% de la PET.
- Existen un total de 128 diferentes profesiones y oficios.

- A nivel profesional lo que mas sobresale en el municipio son: Maestro de Educación Primaria, Perito Mercantil.
- En tanto los oficios más relevantes son: Oficios domésticos, Jornaleros, Albañiles, Comerciantes y Obreros.

Metodología Aplicada

La Mancomunidad de Municipios del Sur, NASMAR le solicito a la Secretaría de Gobernacion Justicia y Descentralizacion y población la inclusión de esta Mancomunidad en el Programa de Fortalecimiento a las capacidades locales, habiendo obtenido una respuesta positiva. Posteriormente la NASMAR socializó este programa con los Municipios socios de dicha mancomunidad dando como resultado una buena aceptación de las autoridades locales y civiles. El municipio de Nacaome, Valle mostró interés en participar en el proyecto y fue asignado a la Unidad Técnica Municipal, quien designo un técnico para participar en el taller de inducción impartido por la Cooperación Japonesa-JICA y la SGJD, posteriormente se involucraron dos técnicos municipales en las jornadas de trabajo. Luego de participar en el proceso de inducción se presentó la propuesta a la Corporación Municipal y fue aprobado el presupuesto para dar inicio con este proyecto; elaboramos el Plan de Trabajo y llevamos a cabo la selección de los líderes comunitarios, con el apoyo de la Mancomunidad de NASMAR. Se capacitaron a 46 facilitadores y 7 líderes comunitarios que fueron quienes llevaron a cabo el proceso de levantamiento de información en sus comunidades. Los líderes comunitarios elaboraron los mapas censales de sus respectivas comunidades, llenaron los

Informe Final Línea Base Demográfica y Socioeconómica

cuadros de identificación de viviendas de la comunidad y se recolectaron datos básicos de la comunidad.

Para emprender el proceso se desarrolló la metodología en las siguientes fases:

Fase 1: Diseño y organización:

- Preparación de instrumento de levantamiento de la información (boleta).
- Revisión de la propuesta metodológica y los indicadores.
- Asignación de Técnico Municipal.
- Preparación de material para capacitación.
- Capacitación al equipo técnico Municipal – facilitador.

Fase 2: Promoción e Inducción:

- Concertación del proceso con la Corporación Municipal (Firma de la Carta de compromisos).
- Selección de líderes comunitarios para participar del proceso de levantamiento.
- Capacitación metodológica y concertación de compromisos con líderes comunitarios.
- Preparación de los croquis y listado de jefes (as) hogar, por comunidad.
- Realización de asambleas comunitarias para socializar el proceso y motivar a la población.

Fase 3: Levantamiento

- Reunión del equipo comunitario para la distribución geográfica de trabajo (esta se hace de acuerdo al mapa censal).
- Líderes comunitarios realizan jornadas de levantamiento de boletas (una por familia) y llenado de formatos de información secundaria.
- Revisión de boletas levantadas, los líderes comunitarios preparan paquetes y entregan al facilitador.
- El Facilitador Municipal supervisa y da seguimiento.
- El Facilitador revisa resultados y hace el control de calidad de las boletas levantadas.
- Revisión final y preparación de paquete de la comunidad listo para digitalizar.

Fase 4: Tabulación y Análisis

- El Facilitador Municipal revisa y ordena las boletas e información levantada por comunidad.
- Tabulación de boletas en un programa especial con la cooperación de Técnicos de la Mancomunidad de la NASMAR, la SGJD (Secretaría de Gobernación Justicia y

Informe Final Línea Base Demográfica y Socioeconómica

Descentralización y la Cooperación Japonesa-JICA). Este programa refleja los datos estadísticos en cada una de las variables de la boleta.

- Preparación y revisión de cuadros de salida.
- Elaboración cuadro de línea base.
- Análisis de resultados y elaboración del borrador de informe final.

Fase 5: Validación, Socialización, Edición y Transferencia

- Validación de resultados.
- Corrección, revisión y estilo del informe final.
- Edición de documento.
- Socialización y entrega de documento en cabildo abierto a la Corporación Municipal, y a los líderes comunitarios de cada una de las Comunidades.

I. Marco De Referencia

1.1. Antecedentes Históricos Del Municipio

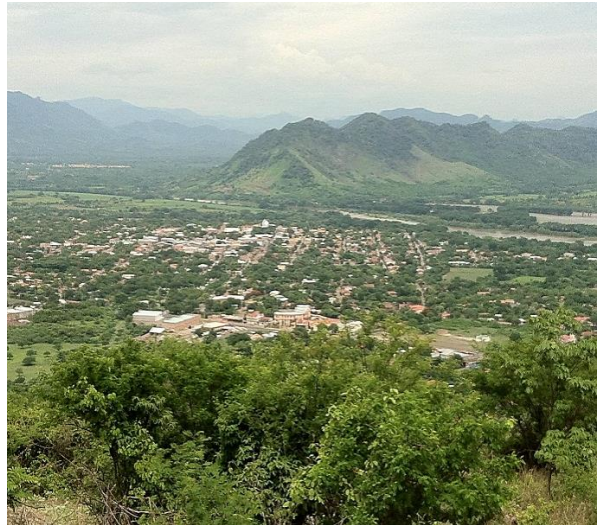

Nacaome es una ciudad, localizada en la zona sur de Honduras, en el departamento de Valle, es también el nombre del río que atraviesa el Municipio.

Esta ciudad fue **fundada en 1535**. En ella se celebró en 1847 la conferencia unionista centroamericana denominada Dieta de Nacaome, en la que participaron delegados de El Salvador, Honduras y Nicaragua.

Al nuevo poblado, lo bautizaron con el nombre de "la fusión de estas dos tribus", ocurrió antes del arribo de los españoles, a la zona. Éstos llegaron en 1535 estableciéndose y construyendo la primera iglesia, y ese mismo año se organizó allí la primera municipalidad.

Origen Del Nombre Del Municipio

Nacaome es muy antigua, data desde que las tribus Cholulas y Chaparrastiques, cansadas de mutuas e inútiles guerras, reflexionaron, Zanjaron diferencias y se unieron procediendo a levantar nuevas Viviendas en el lugar que escogieron, a medianías de sus territorios en la Margen derecha del rio Chapulapa (nombre aborigen del rio Nacaome), diciendo al poblado: NACA-OME, dos carnes o, unión de Dos carnes, en sus dialectos. Esta fundación ocurrió antes de la venida de los españoles en 1840.

Parte de los españoles que acompañaban a Don Cristóbal de la Cueva, Después de haber fundado este la Villa de Jerez de la frontera de Choluteca, en 1535, a su paso hacia Cuscatlán

Informe Final Línea Base Demográfica y Socioeconómica

a finales de 1535, con la Anuencia de él, se quedó en el poblado de NACAOME familiarizándose Con los naturales. Esta conveniencia habida entre unos y otros, hizo posible el crecimiento normal de la población; se organizó la Municipalidad y se dispuso la construcción del **Primer Templo Católico** con la debida precisión. **1536-1537**

En 1568, todas las amenazas del rio por sus enormes crecidas y Constantes derrubios, hubo consenso en la población; aceptando Trasladar al poblado más adentro, distante de las márgenes de ambos Ríos, el Guacirope al este y el Chapulapa (Nacaome), al sur

En **1574**, el P. Provincial Francisco Bernardino Pérez, por orden del Presidente de la Audiencia, **fundó en Nacaome** el convento Franciscano de San Andrés, dejando en el a los frailes Alonso de Fonseca y Bartolomé de Lorenzana, a quienes recomendó que aprendieran la Lengua nativa, para un mejor enlace en las relaciones con los naturales, Comprendiendo dicha guardianía 17 pueblos, entre ellos, Aramecina, Langue, Goascorán, Mongoya y los poblados de las Islas del Golfo de Fonseca. En este convento uno de los hospitales más viejos de Honduras, motivo a eso a cuyas ruinas se les conocía como las del “Hospital Viejo”

En 1580, Nacaome, Choluteca y demás pueblos de las jurisdicciones pertenecían a la Alcaldía Mayor de Tegucigalpa; más tarde en 1586, dejaron de pertenecer al Obispado de Guatemala, incorporándose al Obispado de Comayagua.

El domingo 17 de marzo de **1822**, se ofreció a la grey católica de Nacaome, debidamente acabado, el **nuevo templo católico**, en gracia a **San José**, patrón de la villa, primer día de la feria, en aquel tiempo y día de comercio de Villa.

En **1979** se construyó la granja penal, modelo mexicano.

En **1969** se formalizo la celebración de la feria patronal de Marzo, en honor a San José, patrón del municipio.

El 26 de julio de **1975**, se inauguró el moderno, amplio y bien equipado edificio del Instituto Terencio Sierra.

El primero de agosto de **1964**, se organizó el grupo alcohólicos anónimos primero de agosto de Nacaome.

Historia De La Catedral:



Los españoles fundaron la primera iglesia en 1536-1537, la misma que duró en funciones hasta 1572 porque la grey y los sacerdotes que existieron en el municipio determinaron que a raíz de las inundaciones del río Chapulapa, decidieron trasladar a Nacaome más al norte de la primera ciudad incluso el templo que más o menos abandonado pero sin dejar de tener asistencia de religiosos a raíz de la fundación del convento religioso de San Andrés de Nacaome en 1574 ya se dio por necesidad la construcción de la actual templo católico o parroquia de San José, dicha construcción duró pasivamente desde la fecha dicha (1574) el 17 de Marzo 1822 en el que fue construida nuevamente por los españoles inaugurándose el 17 de Marzo del año citado.

El edificio anterior difería bastante del actual porque su artesón era de madera y con techo de teja y carecía de cúpula. En el año de 1949 se hizo cargo de la parroquia el sacerdote Doc. Ángel José Gonzales de origen español y este dada su condición de arquitecto dispuso de la renovación del actual templo católico o catedral de San José completamente moderno y de presentación mejor que el anterior; desapareció el techo de teja con el artesón de madera y además se construyó la cúpula dando una presentación verdaderamente elegante y tal como se deseaba que fuera.

Primeros Pobladores.

Los primeros pobladores en Nacaome fueron las tribus Cholulas y Chaparrastiques, se establecieron en la zona en 1480 antes de la llegada de los españoles.

Los chaparrastiques se ubicaron donde ahora es el barrio abajo y los cholulas al otro lado del río Nacaome, mismos que pasaban en enfrentamientos.

Primeras Comunidades.

La comunidad de Agua Fría, fue fundada en 1892, siendo sus primeros habitantes: Rumualda Morales, Marcelo Meza, María Flores, Silveria Yanes, Viviana Hernández, Paula Urvina, Nolberta Lemus, Herminia Reyes, Tránsito Marquina; haciendo un total de siete (7) familias. Estos denominaron a esta aldea como Agua Fría, debido a una lluvia en forma de granizo, formándose una laguna; los habitantes observaron y tocaron el agua y miraron que estaba fría, de ahí proviene dicho nombre. En la actualidad esta comunidad cuenta con 3,579 habitantes, con un total de 791 viviendas y sus pobladores se dedican a la agricultura, la ganadería y la pesca.

La comunidad de Agua Fría está ubicada en una zona baja, próxima al Golfo de Fonseca; caracterizada por ser una zona de alto riesgo, especialmente por inundaciones en los barrios: Abajo, El Chismullo, La Plazuela y La Cofaiza.

Fecha Que Recibió Categoría De Municipio.

El primero de octubre de **1845**, en el gobierno de Don Coronado Chávez, la misma fecha que a Cholteca se le otorgo a Nacaome el **Título De Municipio**.

Costumbres

- Que las personas en tiempo de vacaciones regresan de las ciudades para compartir con sus familiares los días festivos.
- Celebrar cumpleaños.
- Reunirse toda la familia en las tardes para conversar.
- Tomar café por las mañanas y en las tardes.
- Los jóvenes se reúnen todas las tardes en la cancha de futbol o canchita poli-deportiva.

Tradiciones.

Entre las tradiciones en nuestro municipio podemos destacar las siguientes:

- Procesiones
- Mojiganga
- El toro fuego
- Dramatización de las posadas
- Música de cuerda
- Alboradas
- Celebrar los novenarios a difuntos

- Rezan

Feria Patronal:

Su feria patronal la celebra del 10 al 23 de marzo en honor a San José.

En la feria se realizan diversas actividades entre ellas:

- Alboradas por las mañanas
- Quema de pólvora
- Procesiones con acompañamiento de música de banda
- Mojigangas
- Misas
- Vigilias
- Juegos tradicionales
- Encuentros deportivos
- Noches culturales
- Fiestas bailables

Juegos tradicionales:

En la actualidad nuestro municipio aún conserva los juegos tradicionales que se realizan en las ferias patronales y otras celebraciones del año. Entre los más populares podemos destacar:

- Carreras de cinta
- Los maúles
- Volar cometas
- Carrera de encostalados
- Trompo
- Juego del cantarito
- Juego esconder la correa
- Arranca cebolla
- El huevo y la cuchara
- Las ardillitas cambian de jaula.
- El palo encebado

Otras Celebraciones:

- Rezos del novenario de difuntos
- Aniversario de los clubes deportivos
- Fiestas patrias
- Aniversarios de los centros educativos.
- Fiestas navideñas
- Día de la biblia.
- El día de los Santos y Vírgenes.

Gastronomía

La alimentación básica de los nacaomenses está constituida por los Principalmente siguientes platillos: sopa de frijoles, casamiento, mondongo, chanfaina (la fritura que sale de los intestinos y cabeza del cerdo), moronga o morcilla (salchichas de sangre del cerdo), tamalitos de elote, nacatamales, albóndigas, chicharrones, entre otros.

Patrimonio Histórico

Iglesia Católica



Puente Guacirope



Administración De Rentas 1947



Viejo Presidio 1900 donde ahora funciona el Centro Comercial, Complejo Deportivo Panchón Guerra y la actual Universidad Pedagógica de Honduras.



Banadesa



Es una reliquia que adorna el centro histórico.

Es una de las casas más antiguas de la ciudad. Ha sido en su larga existencia, casino social, club de leones, juzgados, colegio y ahora banco.

Banco de Occidente

En este local bancario funciono el cine América de doña Tila y Cesar Alcántara. Fue en la década de 1960. Antes de convertirlo en sede bancaria estuvo la tienda de Sara Alcántara.



Esquina Escuela Francisco Morazán

Por décadas en esta esquina fueron las oficinas municipales. Allí despacharon los alcaldes Leopoldo Quiroz, Julio Reyes Díaz, Sotero Hernández, Arnulfo Mejía, Roberto García, Isaac Matute, Francisco Guerra, entre otros.



Primeros Servicios Públicos

En 1910 se instaló el servicio de agua potable por el sistema de gravedad, el agua traída en cañerías de hierro, desde el cerro del Chagüite.

En 1928 se inauguró el servicio de alumbrado eléctrico que generaba el fluido una planta eléctrica donada por el Gobierno del Dr. Miguel Paz Barahona.

Personajes Relevantes Aportes y Prestigio

- Antonio Lino Mejía
- Ramón Zelaya
- Francisco Montes
- Raymundo Reyes
- Rómulo Alvarado
- Miguel Gonzales
- Antonio Montes
- Abraham Zúñiga
- Alonzo Flores Guerra
- José Benito Montoya
- Julio Reyes Díaz
- Francisco Guerra Espinoza
- Ramón Banegas
- Ana Sierra De Molina

Informe Final Línea Base Demográfica y Socioeconómica

- Francisco Reyes Posadas
- Juan Ramón Gallardo
- Gabino Quiroz
- Max Guerra
- Magda Asunción Quiroz
- Bedarminda De Peña
- Julio C. Núñez
- Manuel Flores
- Felipe Peña
- JoséElías Nazar
- Y otros

Actividades Económicas Que sustentan La Población.

Agricultura

- Granos básicos
- Sandía
- Melón
- Caña de azúcar
- Hortalizas

Ganadería

- Vacuno
- Equino
- Ovino
- Caprino
- Porcino
- Avícolas

Comercio e Industria:

La infraestructura de comercialización de este municipio está formada por agentes que intervienen en el proceso de distribución que es exactamente el mismo que utilizan los campesinos independientes, es decir que los productores son dueños de sus cosechas y están en libertad de decir a quien, y a qué precio venderán el producto de sus cosechas. Afrontan las mismas dificultades, sintiéndose agobiados principalmente por los intermediarios que en la zona se les denominan “Coyotes”. La venta de los productos la realizan en el mercado municipal de Nacaome.

Parte de la economía del municipio de Nacaome está sustentada por la existencia de la agricultura, ganadería, sacar material del rio Nacaome y Guacirope, Jornaleros, pescadores, estilistas, vigilantes, panaderos. De las cuales la mayoría se encuentra en la zona urbana de nuestro municipio.

1.2 Ubicación Geográfica

Nacaome ubicada en Honduras

El municipio de Nacaome tiene una extensión de 528 km cuadrados, lo que representa el 31.71% del territorio del departamento de valle, el municipio colinda: al Norte: Los municipios de Langue y San Francisco de Coray de Valle y Pespire de Choluteca; Sur: Con el municipio de Amapala Valle y Golfo de Fonseca; Este: Pespire en el departamento de Choluteca. Oeste: Con los municipios de Goascorán, Alianza y Langue Valle.



Límites Territoriales

El municipio de Nacaome, limita al:

Norte:

Los municipios de Langue y San Francisco de Coray de Valle y Pespire de Choluteca

Sur:

Con el municipio de Amapala y Golfo de Fonseca.

Este:

Con el municipio de San Lorenzo y Pespire en el departamento de Choluteca.

Oeste:

Con los municipios de Goascorán, Alianza y Langue Valle

Extensión Territorial

El municipio de Nacaome tiene una extensión territorial de 528 km² el cual está distribuido en 9 aldeas y 120 caseríos, 10 colonias y 18 barrios, el casco urbano de este municipio.

- **Altura en el municipio referencia casco urbano:**

La altura del municipio de Nacaome es de 44 mts. Sobre el nivel del mar, tomado desde la municipalidad.

- **Punto más alto:**

La altura del municipio de Nacaome en relación al casco urbano es de 95mts sobre el nivel del mar.

El punto más alto del municipio es en Moropocay, está situado a una altura de 1,712 mts sobre el nivel del mar.

Sus Coordenadas Son Las Siguietes:

Latitud: 13.5361099 **Longitud:** -87.4875031

Desglose De Aldeas, Barrios y Caseríos:

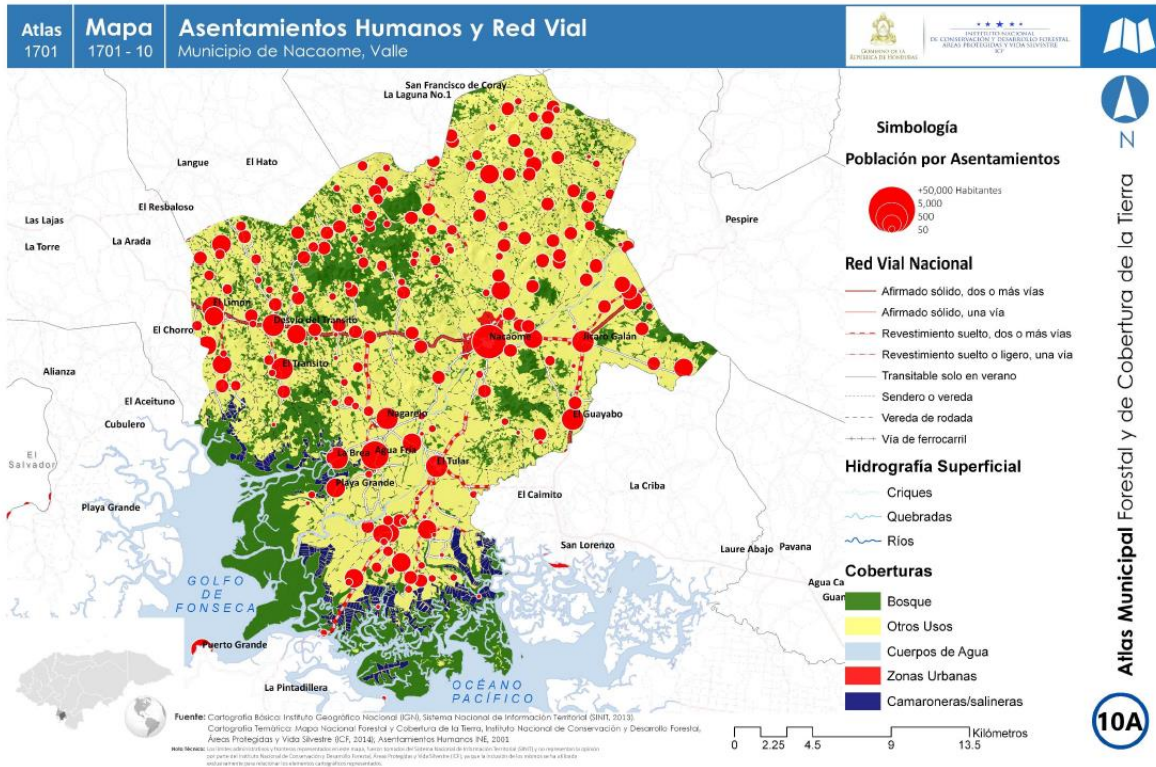

N ^a	Aldeas	Barrios, Comunidades y Caseríos
1	SAN RAFAEL	AGUA FRIITA
		AVISPERO
		BUENOS AIRES
		DESVIO DEL TRANSITO
		EL LIMON
		EL LIMONCITO
		OBRAJE
		EL REFUGIO
		EL RINCON DEL TERRERO
		EL TALQUEZAL
		EL TRANSITO
		GRANADINO
		GUAYABO #2
		JUANCHO
LA BARAJA		
LAS POZAS		

Informe Final Línea Base Demográfica y Socioeconómica

		MASATEPE
		PUENTE 6
		PUENTE 7
		SAN RAFAEL
		SANTA CRUZ
		SOLEDAD
		SONARES
		TERRERO BLANCO
2	SAN ANTONIO	EL PORTILLO
		EL QUEBRACHAL
		EL RINCON
		JOCOTAL
		LABRANZAS
		LAJAS BLANCAS
		MAL PASO
		MATASANO
		TORRECILLAS
3	NACAOME	BARRIO ABAJO
		BARRIO BRISAS DEL SUR
		BARRIO EL CALVARIO
		BARRIO EL CENTRO
		BARRIO EL CHAGUITE
		BARRIO EL CORCOVADO
		BARRIO EL JARDIN
		BARRIO LA CEIBA
		BARRIO LAS DELICIAS
		BARRIO MARIA AUXILIADORA
		BARRIO MONTENEBO
		BARRIO MORAZAN
		BARRIO SAN JOSE
		BARRIO SANTA MARIA
		BARRIO SANTO ROSARIO
		BARRIO SUYAPA
		COLONIA ABRAHAM ZUNIGA
		COLONIA EDWIN MELENDEZ
		COLONIA JESUS TADEO FLORES
		COLONIA JUAN PABLO DAVID
COLONIA LA ROTARIA		
COLONIA MARIA ANTONIA		
COLONIA MICHELL		
COLONIA NUEVA ESPERANZA		

Informe Final Línea Base Demográfica y Socioeconómica

		COLONIA VILLA LA ESPERANZA
		EL BRASILAR
		LA GUADALUPE
		PERPETUO SOCORRO
		SOR DIONISIA
4	MOROPOCAY	EL BAÑADERO
		EL CARAGUAL
		EL GARROBO
		EL HONDABLE
		EL MOGOTE
		EL RINCON DEL OCOTILLO
		ESTACONES
		GUANACASTILLO
		JICARO ABAJO
		EL JICARO O JICARO ARRIBA
		LA HACIENDA
		LAS CRUCITAS
		LAS TABLAS
		LAS UVAS
		LIMONAR
		MAPACHIN
		OCOTILLO
		PORTILLO DEL GALLO
		PORTILLO DEL HIGO
		POTRERILLOS
		RINCON ABAJO
		SANTA CLARA
		SAUCITO
		TIERRAS MORENAS
TORRECILLAS		
ZUNIGA ABAJO		
ZUNIGA ARRIBA		
5	LA MONTAÑA	BUENA FE
		CAMPAMENTO
		CHILAMATADA
		EL CHILCAL
		EL ESPINO
		EL GUANACASTE
		EL PAPALON
		EL PEDRERITO
		EL RELLENO

Informe Final Línea Base Demográfica y Socioeconómica

		EL TOLOLAR
		EL TULAR
		PASO DE VELA
		PLACITAS
		RINCON DEL MILAGRO
		SALINITAS
		SANTA ERLINDA
6	GUACIROPE	CASAS NUEVAS
		EL BARRIAL
		EL CHIFLON
		EL JICARILLO
		JUNQUILLO
		LAS BALITAS
		LOS VALDEZ
		LOS ALMENDROS
7	EL TABACAL	EL BASAN
		EL CHAPARRAL
		EL JOBO
		EL PUYADERO
		EL RINCON
		HACIENDA VIEJA
8	EL ROSARIO	ALTOS DE ESTIQUIRIN
		BRISAS DEL LAGO
		EL GUAYABO #1
		EL LAGARTILLO
		EL OBRAJE
		EL ROSARIO
		EL TAMARINDO
		JICARO GALAN
		LAS JAGUITAS
		LOS SOCIOS
		MORAICITO
		SARTENEJAL
9	AGUA CALIENTE	AGUA FRIA
		CEIBILLA
		EL COHETE
		EL POLVO
		EL VADO
		LA BREA
		LA LLAVE
		LAS MESAS

	LOS COMALES
	MACUELIZO
	NAGAREJO
	PARIGUACA
	PLAYA GRANDE
	QUEBRADA HONDA
	SAN NICOLAS
	SANTA BARBARA
	TALPETATE

Mapa Satelital del Municipio de Nacaome

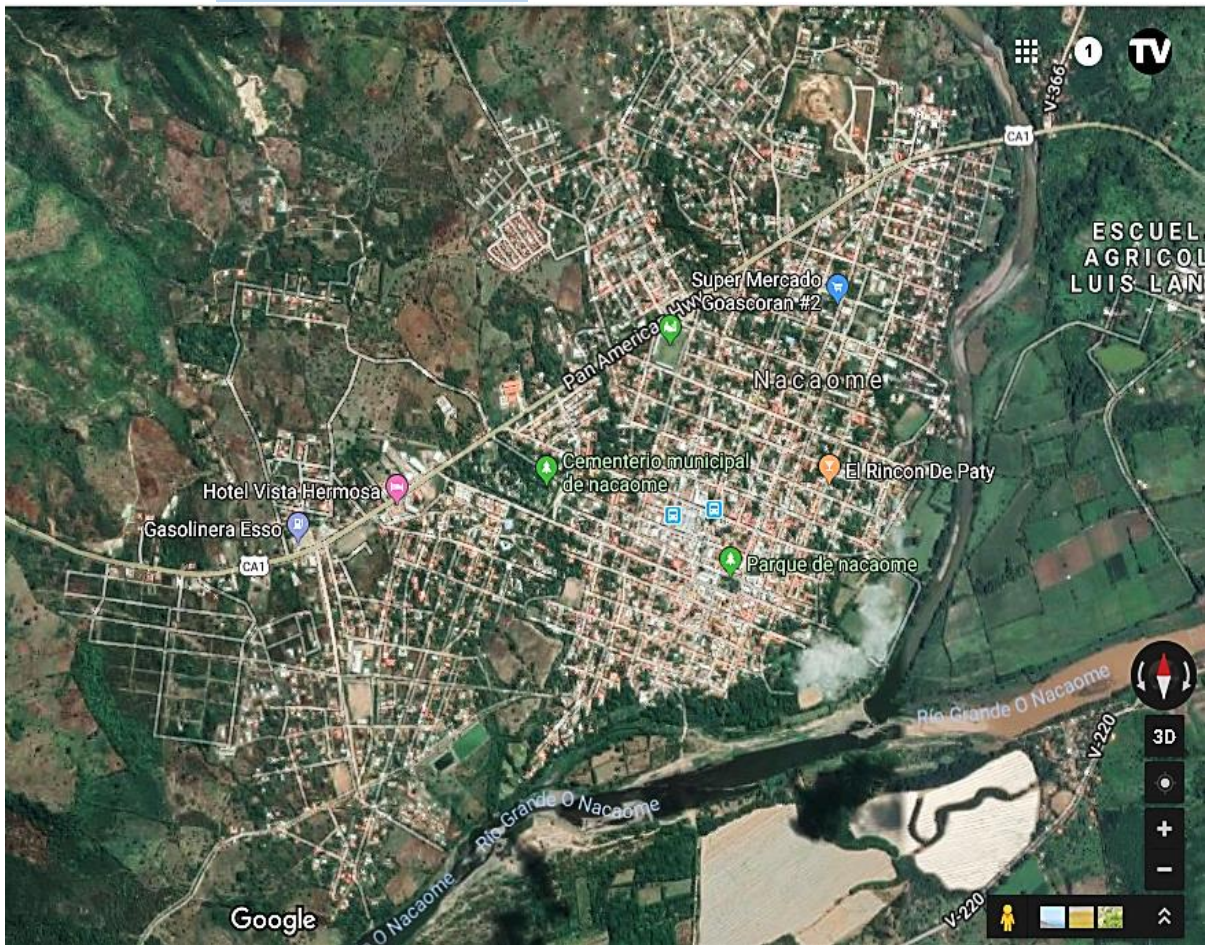

1.2. Características Físicas

Topografía

Este municipio posee un clima ardiente predominante de la región, la temperatura oscila entre 29° y 34°C aproximadamente, hay un repunte de temperatura hasta 42°C en los meses de marzo y abril. La época de invierno inicia en el mes de mayo a octubre, pero los meses con aguaceros son; en septiembre y octubre, sea invierno o verano siempre es soleado, es por ello que le han bautizado “La Novia Del Sol”.

Principales Ríos y Quebradas Que Lo Cruzan

El río de Nacaome atraviesa todo el municipio de norte a suroeste, al unirse con el río Guacirope en la parte este de la cabecera municipal, hace un recorrido de 15 Km hasta desembocar en la bahía de Chismuyo en el golfo de Fonseca, forma un delta que consiste en depósitos granulares cuyo tamaño disminuye a medida que se aleja de las montañas, en el interior del área hacia el mar.

El río Nacaome nace en la montaña de yerba buena y es formado en origen por el río Reitoca teniendo como afluente los ríos de Loma, Moramulca y Guacirope. El río Simisiran sirve de división entre el municipio de San Lorenzo y Nacaome. El río Guacirope nace en la montaña de Curaren pasando por los municipios de San Miguelito, La Libertad, San Francisco de Coray y Nacaome, este río desemboca en el río Nacaome como a unos 500 metros de la cabecera municipal.

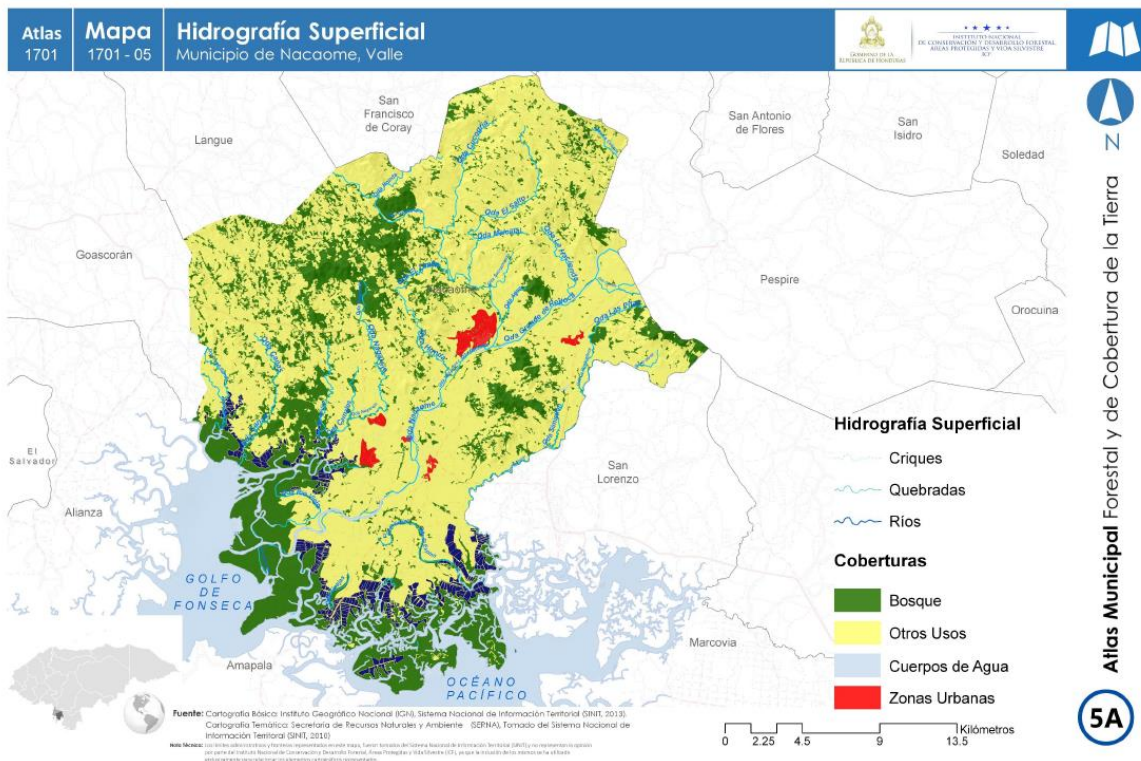

Clima

El clima en la parte baja del valle de Nacaome es tropical caluroso, con un período de lluvias que va de mayo a octubre. Durante la estación seca, las elevadas temperaturas determinan una sequía acentuada, incrementada ulteriormente por el viento seco que va en dirección tierra-mar.

Las precipitaciones anuales son significativas, con un promedio de 1,574.28 mm/año, siendo el valor mínimo observado en el período entre el 1951 y el 1993 de 1,084.70 mm y el valor máximo, en el mismo período, 2,557.00 mm. Sin embargo, las lluvias se concentran en un período de tan solo 6 meses, entre mayo y octubre.

Las temperaturas medias mensuales son notablemente altas como se puede observar en el gráfico.

La humedad relativa es elevada y oscila entre 60% y 80%, presentando los mayores valores durante la estación húmeda.

Tipos De Suelos

Encontramos suelos poco profundos a profundos, franco arenoso arcilloso de textura fina mal drenados a franco arenosos de textura gruesa bien drenados, con depósitos de material orgánico y una fertilidad satisfactoria.

Hay un aproximado de 26 cerros en todo el municipio, pero los que sobresalen por sus características son los siguientes: Moropocay al norte de la ciudad de Nacaome, entre la quebrada honda del municipio de Coray y la aldea de Marilica de Pespire, desde este cerro se puede observar las islas del Golfo de Fonseca, los volcanes de Chonchagua y San Miguel de la República del Salvador. Los cerros de Parigüacas y Parigüaquita tienen forma volcánica y escasa vegetación. El Chagüite en la parte inferior del cerro se encuentra la presa que abastece de agua a la ciudad de Nacaome. El Tamarindo, es interesante por su vegetación y fauna como ser venados, garrobos, iguanas, zorrillos, entre otros.

Llanos: Tomando como punto de partida la cabecera departamental de los llanos de San Rafael, Paso Real, La Baraja, Macuelizo, La Brea y Agua Fría esta ubicados al sur mientras que el llano El Tular está al este.

Informe Final Línea Base Demográfica y Socioeconómica

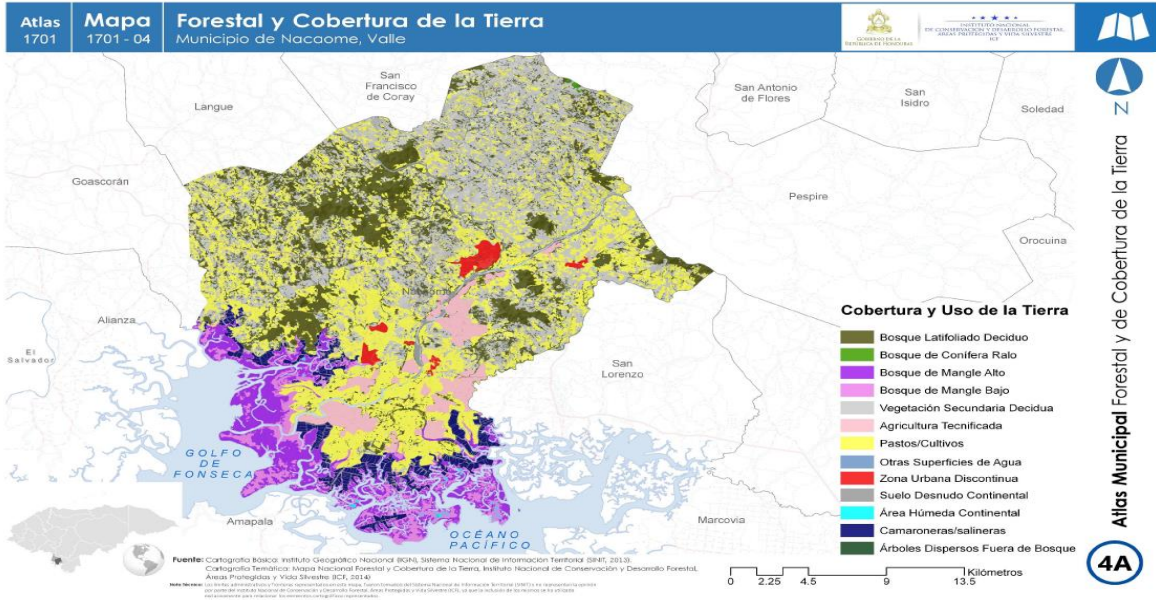

Datos del Mapa Forestal y Cobertura de la Tierra en el Municipio

Categoría	Superficie ha	Superficie Km ²	Superficie %	Porcentaje de Cobertura
Agricultura Tecnificada	2,190.49	21.90	4.15%	4.15%
Árboles Dispersos Fuera de Bosque	836.97	8.37	1.59%	1.59%
Área Húmeda Continental	52.29	0.52	0.10%	0.10%
Bosque de Conifera Ralo	22.98	0.23	0.04%	0.04%
Bosque de Mangle Alto	4,117.67	41.18	7.80%	7.80%
Bosque de Mangle Bajo	2,299.89	23.00	4.36%	4.36%
Bosque Latifoliado Deciduo	8,257.53	82.58	15.64%	15.64%
Camaroneras/salineras	1,524.19	15.24	2.89%	2.89%
Otras Superficies de Agua	227.64	2.28	0.43%	0.43%
Pastos/Cultivos	15,724.78	157.25	29.78%	29.78%
Suelo Desnudo Continental	1,103.15	11.03	2.09%	2.09%
Vegetación Secundaria Decidua	15,899.70	159.00	30.11%	30.11%
Zona Urbana Discontinua	542.72	5.43	1.03%	1.03%
Total	52,800.00	528.00	100.00%	

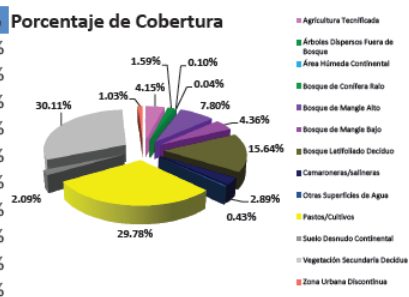

Categoría	Superficie ha	Superficie Km ²	Superficie %
Bosque	14,698.06	146.98	27.84%
No Bosque	38,101.94	381.02	72.16%
Total	52,800.00	528.00	100.00%

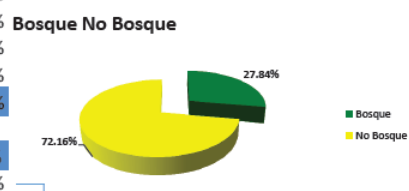

% Bosque	Nº Municipios
0 a 20%	113
21 a 40%	63
41 a 60%	87
61 a 80%	23
81 a 100%	12
Total	298

Tipos De Estaciones

En nuestro municipio solo se identifican dos estaciones en el año que son:

- **Invierno**

La temporada de lluvia dura 7,6 meses, del 8 de abril al 27 de noviembre, con un intervalo móvil de 31 días de lluvia de por lo menos 13 milímetros. La mayoría de la lluvia cae durante los 31 días centrados alrededor del 24 de septiembre, con una acumulación total promedio de 163 milímetros.

El periodo del año sin lluvia dura 4,4 meses, del 27 de noviembre al 8 de abril. La fecha aproximada con la menor cantidad de lluvia es el 14 de enero, con una acumulación total promedio de 1 milímetros.

- **Verano**

En los meses de Enero, Febrero, Marzo, Abril. La salida del sol más temprana es a las 5:21 el 1 de junio, y la salida del sol más tardía es 56 minutos más tarde a las 6:17 el 23 de enero. La puesta del sol más temprana es a las 17:19 el 20 de noviembre, y la puesta del sol más tardía es 1 hora y 2 minutos más tarde a las 18:21 el 10 de julio.

1.3. Características Biológicas

Principales Zonas De Vida

En la ciudad de Nacaome se unen los ríos Guacirope y Nacaome, para luego recorrer 15 Km. Hasta desembocar en la Bahía de Chismuyo, del golfo de Fonseca poblados de bosques densos de manglares, un hábitat rico y abundante. Estos ríos son las Fuentes de agua para consumo humano y para riego de toda el área, por lo que en la época de estiaje se presenta escasez del líquido, teniendo que hacer bordos en la confluencia de los mismos para retener agua y poder satisfacer la demanda.

- **Subcuencas a las que pertenece el municipio**

El Rio Guacirope es la **Subcuenca** que se une al Rio Nacaome que pertenece al municipio de Nacaome.

- **Describir principales microcuencas**

Este municipio cuenta con un importante recurso hídrico del cual se alimentan una red de 2 río y 22 quebradas que son:

- Quebrada Honda
- Quebrada Cucogria

Informe Final Línea Base Demográfica y Socioeconómica

- Quebrada El Salto
- Quebrada Maicillal
- Quebrada La Hacienda
- Quebrada La Cañada
- Quebrada El Limón
- Quebrada Sacramento
- Quebrada Agua
- Quebrada Nagarejo
- Quebrada Las Pitas
- Quebrada La Quebradona
- Quebrada El Obraje
- Quebrada Cañas
- Quebrada Paso Hondo
- Quebrada Comales
- Quebrada Montesino
- Quebrada Simisirán
- Quebrada Tamarindo
- Quebrada Rio Viejo
- Quebrada El Espino
- Quebrada Tinajas

Todas estas fuentes de agua están comprendidas dentro de la cuenca del Rio Nacaome la cual se encuentra dentro de las áreas protegidas del departamento de Valle y de la microcuenca Quebrada Honda y Quebrada La Hacienda.



Áreas protegidas

En el Municipio de Nacaome se encuentran dos Áreas Protegidas: El Refugio de Vida Silvestre San Lorenzo, El refugio de Vida Silvestre y la Bahía de Chismuyo, ambas estas legalizadas como tales mediante Decreto Ley 5-99-E.

Zonas De Reserva Biológica

El refugio de Vida Silvestre Bahía de Chismuyo es una extensión aproximada de 4.057 hectáreas con los bosques de mangle más grandes y mejor conservados del océano Pacífico en todo Centroamérica. El manglar es un ecosistema adaptado especialmente al suelo salino y a las condiciones acuosas y se distribuye geográficamente en la franja tropical donde es influenciado por las mareas.

Tipo De Vegetación Predominante

Este municipio cuenta con una variada vegetación, pero muy limitada debido al tipo de suelo y la deforestación, la vegetación es muy escasa, está en peligro de extinción, sin embargo, aún queda en el Municipio algunos lugares con árboles como: Nin, acacia amarilla, jícaros, madreños, carroto, caoba, eucalipto, Guanacaste, mongollano, jocotes, aceituno, tigüilotes, guácimo, mango, marañón, limón, papaya, higos, carbón, carao y acasio rojo. Hay también en las tierras del municipio árboles frutales, y en sus colinas y llanos.

Fauna

Tiende a desaparecer en las costas debido a la explotación incontrolada de los bosques de mangle y botoncillos; ya en los centros de venta de mariscos se ven muy pocos productos que proporcionan alimento a la población como ser camarones, cangrejos, curiles, ostras, almejas, langostas, jaibas, etc.

Y nuestra fauna es muy reducida ya que sus principales especies están en peligro de extinción debido a la cacería sin control de que son objeto dichas especies entre ellas.

Animales	Aves
Iguana	Loros
Cusuco	Gavilán
Cascabel	Zanates
Conejo	Urracas
Coyote	Chorchas
Venado	Pijullos
Gato De Monte	Corre Caminos
Tepezcuintle	Gallinas De Monte
Garrobos	Colibrís

Minería

Las minas en el cerro denominado Pepe Nance, en las comunidades de El Tránsito y la Baraja son; cuevas donde se extraen minerales como oro, se encuentran a escasos metros de la comunidad y está prohibida la explotación, pues esta solamente genera destrucción ambiental, división social y muerte.

Principales Cultivos, Plantas Comestibles Y Medicinales

Maderables	Medicinales	Frutales	Hortalizas
Carreto,	Eucalipto	Mango,	Maíz
Caoba,	Carao	Marañón,	Frijoles,
Guanacaste,	El Limón,	Limón,	Maicillo,
Mongollano,	Quina, Eucalipto,	Papaya,	Ajonjolí,
Aceituno,	Hipazina,	Jocotes	Sandia,
Tigüilotes,	Hoja de menta, Zacate	Nance,	Melón.
Guácimo,	limón,	Sandia,	Ayotes,
Higos,	Sábila	Melón,	Pipianes,
Carbón,		Tamarindo, Guayaba,	Nances,
Acacio Rojo		Papaya,	Yuca,
		Limón,	
		Jocotes,	
		Guanábanas,	
		Anonas,	
		Caña,	
		Camote,	
		Zapotes,	
		Aguacates	
		Cacao.	

1.4. CARACTERÍSTICAS SOCIALES

Manifestación De Relaciones Sociales Entre Sus Pobladores

Las relaciones sociales que manifiesta la población de Nacaome se caracteriza por la amabilidad y la unidad de sus habitantes. También podemos destacar su hospitalidad para con los visitantes de Nacaome es una comunidad donde las tradiciones y costumbres están muy apegadas en su forma de vivir, se destaca dentro de las costumbres y tradiciones el aspecto religioso ya que forma parte fundamental de la vida espiritual de sus habitantes. La mayoría de los habitantes profesan la fe católica y la segunda religión más importante es la religión Evangélica. También hay otras religiones, pero son muy pocos habitantes quienes las profesan.

Nacaome cuenta con varias formas de organizaciones entre los principales tenemos:

Organizaciones
Patronatos
Juntas de Agua
Comité de Salud
Sociedad de padres de familia
Consejo de maestros
Clubes deportivos
Grupos Católicos
Junta directiva de la Iglesia Evangélica

Valores

Los valores que más se destacan en la población de nuestro municipio son:

- La Hospitalidad.
- La Honradez.
- El Respeto entre sus Habitantes.
- La Solidaridad.
- La Bondad.

Grupo Étnico

El municipio de Nacaome pertenece al grupo etnico los chorotegas.

Patrimonio Arqueológico Y Lingüístico

En el municipio de Nacaome no hay patrimonios arqueológicos y lingüísticos.

Principales Religiones.

Las principales religiones de nuestro municipio son:

- La Religión Católica
- Religión Evangélica
- Los Testigos de Jehová
- Mormones

Formas De Recreación:

Nacaome es una población relativamente joven y eso hace necesario que se creen espacios de recreación para todos estos jóvenes que están en peligro de caer en drogas y pandillas. Entre algunas formas de recreación tenemos los encuentros deportivos que se realiza todos los fines de semana, bandas de guerra de las diferentes instituciones. También podemos mencionar las actividades que realizan las iglesias como convivios, retiros, vigilias para jóvenes y niños. A través de la Universidad Pedagógica Nacional han creado grupos artísticos que representan al municipio tales como cuadro de danzas, y un grupo de teatro.

Juegos Tradicionales

En la actualidad nuestro municipio aún conserva los juegos tradicionales que se realizan en las ferias patronales y otras celebraciones del año. Entre los más populares podemos destacar:

- Carreras de cinta
- Los maúles
- Volar cometas
- Carrera de encostalados
- Trompo
- Juego del cantarito
- Juego esconder la correa
- Arranca cebolla
- El Huevo y la cuchara
- Las ardillitas cambian de jaula.

Principales Celebraciones Patronales.

Su feria patronal la celebra del 10 al 23 de marzo en honor a San José.

II. INSTITUCIONALIDAD E INVERSIÓN PARA EL DESARROLLO

2.1 Desempeño municipal



VISIÓN

Ser una municipalidad que cuenta con un sistema tecnificado en sus procesos, prestando servicios inmediatos en cantidad y calidad que satisfagan las expectativas de sus habitantes y en donde sea lograda una cultura de participación para incrementar el desarrollo humano de la población, garantizando un desarrollo sostenible.

MISIÓN

La municipalidad de Nacaome es una empresa organizada en donde las alternativas de solución son producto de un análisis exhaustivo de la problemática para la prestación de servicios básicos y públicos concertados en forma participativa.

Esto se logrará por medio de la confianza en la ciudadanía y cooperantes en la eficiencia de la corporación para la ejecución de proyectos y manejo transparente de los fondos.

La Corporación Municipal Está Integrada Por:

10 regidores, 4 del Partido Liberal, y 4 del Partido Nacional, 1 del Partido Democracia Cristiana y 1 del Partido Libertad y Refundación, el Alcalde y la Vice-alcaldesa; como en el resto del país la Corporación se reúne cada quince días.

Informe Final Línea Base Demográfica y Socioeconómica

Miembros de la Corporación Municipal		
No.	Nombre y Apellidos	Cargo
1.	Víctor Manuel Flores Montalván	Alcalde
2.	María Brenda Mejía Domínguez	Vice-Alcaldesa
3.	Olvín Mejía	Regidor 1
4.	Carlos Saavedra	Regidor 2
5.	Arnoldo Ordoñez	Regidor 3
6.	Neptaly García	Regidor 4
7.	Aquiles Ávila	Regidor 5
8.	Fernando Ortiz	Regidor 6
9.	Joe Alid García	Regidor 7
10.	Alejandro Agüero	Regidor 8
11.	Soneyda Rivera	Regidor 9
12.	Virginia Pereira	Regidor 10

Como parte de la representación de la sociedad civil existe el Consejo de Desarrollo Municipal (CODEM), que está integrado por 9 personas representantes de los sectores de educación, salud, seguridad, ambiente y social, El Comité Ciudadano de Transparencia (C.C.T.) que consta de 10 miembros y además de una Comisionada Municipal.

En su estructura organizacional la municipalidad cuenta con las oficinas de:

- Secretaría Municipal
- Tesorería
- Contabilidad
- Control Tributario
- Justicia Municipal
- Unidad Municipal Ambiental (UMA)
- SERMUNAC
- Compras y Suministros
- Catastro
- Gobernabilidad y Transparencia
- Auditoría Interna
- Oficina De La Mujer
- Gerencia municipal

Informe Final Línea Base Demográfica y Socioeconómica

- Oficina de la Niñez y Adolescencia
- Incluyendo el Alcalde y la Vicealcaldesa. (Ver organigrama en anexos).

Los servicios públicos que atiende la Municipalidad son:

- Mercado
- Cementerio
- Parques
- Polideportivo
- Salón de usos Múltiples
- Recolección de Basura
- Alcantarillado sanitario
- Agua potable
- Casa de la Cultura
- Rastro municipal
- CAIN (Centro asistencial de integración de la niñez Centro asistencial de integración de la niñez).

Las inversiones de capital se realizan de los ingresos corrientes y de las transferencias recibidas, de no ser así con los ingresos corrientes no están en capacidad de financiar todos los proyectos de inversión, de lo cual se evidencia la necesidad de mejorar la gestión institucional municipal y por ende la captación de recursos para inversión.

Cuadro De Las Oficinas Que Operan En La Alcaldía Municipal Y Sus Funciones:

DEPARTAMENTOS Y OFICINAS	FUNCIÓN
Secretaría Municipal	<ul style="list-style-type: none">• Concurrir, certificar, comunicar, archivar, remitir, transcribir y coordinar.
Tesorería	<ul style="list-style-type: none">• Recaudación de fondos por tributos de los contribuyentes.• Ejecutar pagos contemplados en el presupuesto.• Registro de cuentas bancarias.• Depositar diariamente en las cuentas municipales los fondos recaudados.• Registro de recibos.
Contabilidad	<ul style="list-style-type: none">• Brindar informes rentísticos de ingresos y egresos, presupuesto municipal, rendición de cuentas municipal• Ingresos de facturas.• Conciliaciones Bancarias.
Control Tributario	<ul style="list-style-type: none">• Llevar el registro de contribuyentes por impuestos.

Informe Final Línea Base Demográfica y Socioeconómica

	<ul style="list-style-type: none"> • Atender al contribuyente con eficiencia, prontitud y cortesía. • Coordina con la tesorería el movimiento de pagos y cuentas por cobrar a los contribuyentes. • Velar por que se cumplan las disposiciones del plan arbitrios en cuanto a montos, fechas y formas de pago. • Supervisar la ejecución de planes y programas de auditoría fiscal. • Revisar los casos de auditoría fiscal verificados, especialmente los impugnados. • Realizar con el apoyo de otras dependencias municipales, campañas de motivación a los contribuyentes para el pago de impuestos y de servicios.
Justicia Municipal	<ul style="list-style-type: none"> • Otorgar licencia para todo tipo de evento. • Dar a conocer ordenanzas y disposiciones de la corporación municipal. • Coordinar acciones con la policía preventiva asignada al municipio en materia de seguridad ciudadana, cumplimientos de horarios y para mantener el orden público. • Levantar actas de compromiso en relación a denuncias de hecho que perjudican el bienestar de los vecinos del municipio. • Autorizar cartas de venta, y guía de traslado de ganado entre municipio y departamento.
Unidad Municipal Ambiental (UMA)	<ul style="list-style-type: none"> • Velar para que en las políticas y estrategias de desarrollo municipal sea considerados los aspectos ambientales para lograr un desarrollo sostenible. • Promover la investigación, La Planificación y la implementación de modelos de manejo adecuado, tomando en cuenta entre otros el uso de la tierra. • Recibir, registrar, dar seguimiento y canalizar a las instancias respectivas las denuncias en materia ambiental manteniendo informado al interesado; esto lo harán con el apoyo de los Directores de Justicia. • Coordinar y ejecutar acciones referente a la protección, conservación y restauración ambiental en el campo de la reforestación, manejo integrado del recurso hídrico, manejo de los residuos sólidos, administración y vigilancia de las áreas naturales protegidas, control de

Informe Final Línea Base Demográfica y Socioeconómica

	contaminantes que se ajusten a las regulaciones técnicas que emita el gobierno central , ordenanzas municipales ,entre otras.
SERMUNAC	<ul style="list-style-type: none"> • Unidad de Servicios Municipales de Nacaome abastece agua a la ciudad por medio de acueducto, mantenimiento de alcantarillado de aguas negras, mantenimiento de la unidad de Bomberos.
Compras y Suministros	<ul style="list-style-type: none"> • Elaborar las respectivas Órdenes de Compra y/o Servicio para el funcionamiento de la Municipalidad. • Efectuar todas las adquisiciones de bienes y servicios para la Municipalidad dentro del marco establecido por las disposiciones legales vigentes.
Catastro	<ul style="list-style-type: none"> • Actualización y mantenimiento de catastro municipal. • Elaboración de croquis y constancias. • Mediciones, evaluaciones e inspecciones de propiedades. • Llevar el registro de pagos de bienes e inmuebles.
Gobernabilidad y Transparencia	<ul style="list-style-type: none"> • Promover campañas motivadoras que conlleva a la participación comunitaria • Organizar en la municipalidad eventos de capacitación, de Interés particular y comunitario que impulsen el desarrollo comunitario.
Auditoría Interna	<ul style="list-style-type: none"> • Ejercer la fiscalización preventiva de las operaciones financieras de la Municipalidad • Ejercer el control de los Bienes Patrimoniales de la Municipalidad. • Velar por el Fiel cumplimiento de las Leyes, Reglamentos, Ordenanzas y demás disposiciones Corporativas, por parte de los Empleados y Funcionarios Municipales. • Emitir dictamen, Informes y evacuar consultas en asuntos de su competencia a solicitud de la Corporación o el Alcalde.
Oficina De La Mujer	<ul style="list-style-type: none"> • Se Encarga de velar por el bienestar de las mujeres de nuestro municipio y de gestionar talleres para su desarrollo personal
Gerencia municipal	<ul style="list-style-type: none"> • Planificar, organizar, dirigir, integrar y supervisar las funciones y actividades administrativas y la prestación de los servicios públicos a cargo de la municipalidad,

Informe Final Línea Base Demográfica y Socioeconómica

	<p>en concordancia con las normas legales y las disposiciones impartidas por la Alcaldía, propiciando una gestión de calidad.</p> <ul style="list-style-type: none"> • Supervisar la recaudación de los ingresos municipales y su destino. • Proponer ante el Alcalde los documentos de gestión institucional: Reglamento de Organización y Funciones, Cuadro para Asignación de Personal, Manual de Organización y Funciones, Presupuesto Analítico de Personal y otros necesarios para el buen funcionamiento de la municipalidad. • Proponer al Alcalde el Régimen de Aplicación de Sanciones Administrativas. • Proponer al Alcalde acciones sobre administración de personal referidas a la contratación, ascenso, cese, rotación, reasignación, designación en cargos de confianza y otros. • Asesorar al Alcalde y a los miembros del Concejo Municipal en los asuntos de su competencia, proponiendo la inclusión de temas en la Agenda de las Sesiones de Concejo Municipal. • Implementar las recomendaciones de los informes de auditoría
Oficina de Recursos Humanos	<ul style="list-style-type: none"> • Se encarga del manejo y control del personal.
Oficina de la Niñez y Adolescencia	<ul style="list-style-type: none"> • Es la encargada de la protección de los derechos de los niños y adolescentes

Principales Indicadores De Desempeño Municipal:

La corporación municipal se ha comprometido a mejorar los indicadores sobre la economía, vivienda e infraestructura social, ya que estas son los indicadores que más afectan a la población de Nacaome.

Incidencia En La Población Y El Territorio

Proyecto Social	Infraestructura	Apoyo a la educación	Salud
Apoyo a Organizaciones Culturales del Municipio	Mejorar los Proyectos de Saneamiento como: Agua, alcantarillado, Pozos, Aire Puro y aguas limpias en diferentes sectores de nuestra comunidad; tanto Aldeas y Distintos Barrios de la Misma	Mejorar condiciones Educativas de los Niños de la Comunidad	Subsidios a diferentes centros de Salud del Municipio, Mega Brigadas y Pago de Medico y Medicinas a Clinica del Diabetico en Servicio a Habitantes del Municipio
Apoyo a Organizaciones Culturales del Municipio	Perforación de Pozos e Identificaciones según factibilidad en Area Rural	Mejoramiento y Reposición de las Instalaciones Educativas del Area Rural y Urbana en Nacaome Valle	Pago de Medico y Medicinas en Clinica del Diabeitoc en Nacaome año 2016

2.2 Presencia Institucional En El Municipio

En nuestro municipio existen varias instituciones públicas y privadas que han contribuido al desarrollo de nuestra comunidad. Dichas instituciones han brindado su apoyo técnico y financiero a la realización de proyectos en todo el municipio. Entre las más importantes podemos mencionar las siguientes:

Instituciones Públicas Y Privadas Que Operan En El Municipio De Nacaome.

Instituciones	Publicas	Privadas
Municipalidad	X	
Iglesia Católica	X	
Iglesias Evangélicas	X	
Secretaría de Educación	X	
Secretaria de Salud	X	
PROHECO	X	
JICA		ONG
AMHON – AECID		ONG
Mancomunidad NASMAR		ONG
ADEPES		ONG
CODDEFAGOL		ONG
Visión Mundial “Futuros Brillantes”		ONG
Vecinos Honduras		ONG
SAVE THE CHILDREN’S		ONG
EMPRENDESUR		ONG
SIMIENTE		ONG
PMA		ONG
Hábitat para la Humanidad		ONG
IHCAFE		ONG
INSEP		ONG
CERNA		ONG
USAID		ONG

COSUDE

ONG

Programas y Proyectos Su Población Objetivo Y Tipo De Servicio Que Brindan

Institución	Programa o Proyecto	Población	Tipo de Servicio, Objetivo, qué brinda.
AMHON-AECID	Proyecto de Fortalecimiento de la gestión centralizada en mancomunidades y municipio.	Personal técnico de mancomunidad y de municipalidades.	Fortalecimiento técnico.
NASMAR	N/A	Técnicos municipales.	Coordinación, Gestión y Fortalecimiento técnico.
CODDEFAGOL	Pescadores artesanales y empleados de fincas camaroneras en pie de lucha.	Técnico en Acuicultura.	Comité para la Defensa y Desarrollo de Golfo de Fonseca.
SAVE THE CHILDREN'S	N/A	Programa de Educación	Programa de Fortalecimiento de Desarrollo Local
EMPRENDESUR	Programa de Desarrollo Rural Sostenible para la Región Sur.	Programa de desarrollo.	Organización de iniciativas vinculadas con negocios rurales, encadenamientos y microempresas.
PMA	Programa que proporcionar ayuda alimentaria.	Programa mundial de alimento.	contribuir a mejorar la seguridad alimentaria

Instancias Creadas En El Municipio Y Su Funcionalidad

Instancia creadas	Funcionalidad
CODEM	Comité municipal para capacitar, monitorear y auxiliar en todas las zonas de riesgos o vulnerables del municipio.
CODEL	Comité local para monitoreo y auxilio en comunidades de riesgos o vulnerables.
CCT	Monitorear y verificar que todo se realice de forma transparente.
COMDE	Revisión de parámetros en los centros educativos a nivel municipal
CED	Velar por el desarrollo educacional local
SILOP	Protección de la niñez y juventud
CDH	Defender los derechos de cada persona
CAIN	Centro asistencial de integración de la niñez
CULTIVARTE	Fundación del banco davivieda en convenio de la alcaldía municipal con el objetivo de brindar a los niños y niñas de Nacaome espacio de bienestar en las cuales se realiza Diversas actividades lúdicas artísticas y culturales como también el reforzamiento de valor.

2.3 Sociedad civil

En Nacaome existe varios tipos de organizaciones de la sociedad civil, de las cuales los Patronatos son la base organizativa comunitaria más importante por su involucramiento en procesos de desarrollo local, y funcionan como uno de los enlaces más cercanos con la municipalidad, así como con las distintas instituciones de desarrollo que operan en el municipio.

El tipo de organizaciones existentes son: patronatos, junta de agua, iglesias (Evangélicas y católicas), sociedad de padres de familia por cada centro educativo, comités de salud y de vigilancia, grupos campesinos, comité de irrigación por goteo, equipos de fútbol, grupos de Plan en Honduras y grupo de artesanos. Cada una de estas organizaciones civiles juegan sus propios roles encaminados al desarrollo del municipio, entre los roles principales tenemos

Organizaciones Existentes

ORGANIZACIONES	FUNCIONES
Patronatos	Sus funciones principales se orientan a la gestión de proyectos de infraestructura, así como a procesos de organización y participación de la sociedad en el tratamiento de problemas de interés público; ninguno de estos cuentan con sus estatutos solamente uno tiene Personería Jurídica, y todos son apoyados por la Municipalidad y por otras instituciones afines al desarrollo local.
Juntas de Agua	Son responsables del buen manejo y administración de los acueductos, tanto en la construcción de los mismos como en su operación; también, centran su interés en el buen funcionamiento organizacional y administrativo de las mismas Juntas, así como en la protección, control y manejo de las fuentes productoras de agua, son apoyadas directamente por la Municipalidad y por las instituciones afines a la protección de los recursos naturales.
Cajas Rurales	Organización de mujeres y hombres que reciben fondos de ONG'S para trabajar en tiendas de consumo o tiendas de insumos y préstamos.
AGAPREN	Asociación de Ganaderos y Productores de Nacaome para ser reconocidos por el estado y solicitar ayudas.

Informe Final Línea Base Demográfica y Socioeconómica

CODEM	Comité de Emergencia Municipal, Asociación para atender emergencias de inundaciones y sequías o desastres naturales.
CODELES	Comité de Emergencia Local
Federación de Patronatos	Miembros de patronatos de barrios y comunidades para gestionar fondos y mejor desempeño de los patronatos.
Sociedad de Padres de Familia	Brindan apoyo a los procesos de enseñanza – aprendizaje de los niños mediante diversas actividades realizadas a nivel del centro educativo, la comunidad y en la familia.
Asociación de Patronatos	Organización de pequeños núcleos para resolver problemas de sus comunidades.
Empresas Campesinas	Son pequeños agricultores que trabajan organizados para la producción de granos básicos y son monitoreados por la SAG.
Asociación de Productores de Moropocay	Organización de pequeños productores para gestionar fondos con diferentes ONG´S para la compra de granos básicos.
Mesa SAM	Mesa de Seguridad Alimentaria conformada con las fuerzas vivas y diferentes agricultores de Nacaome.
Red de Mujeres	Organización que vela por el beneficio y respeto a las mujeres.
Mujeres de Fe	Grupo de mujeres que se organizaron para vender comida en el parque municipal.
Clubes Deportivos	Representan un espacio de recreación para la juventud y de promoción de la armonía entre, y para, los pobladores.

Informe Final Línea Base Demográfica y Socioeconómica

	<ul style="list-style-type: none">• Liga Mayor “A” Felipe Peña Oliva• Liga “B” Jorge Berrios• Liga Menor José Elías Nazar• Directivos de Equipos de Fútbol
CODEM	Comité de Emergencia Municipal integrado por 10 miembros de la Sociedad Civil y los Regidores.
Comisión de Transparencia	Integrada por 6 miembros de la sociedad civil.
Comisión de Viviendas	Integrado por miembros de la sociedad civil para gestionar viviendas para personas de escasos recursos.
Asociación de Iglesias Evangélicas	Su misión está orientada a promover los valores espirituales cristianos con énfasis en el amor al prójimo y ejercer la paz, armonía y la comprensión entre los habitantes ya que para ello existen varios grupos pertenecientes a la iglesia evangélica.
Asociación de Médicos de Valle	Grupo de médicos organizados para realizar brigadas médicas en la comunidad.
ADEPES	Asociación de Desarrollo Pespirense miembros de comités de emergencia locales y municipales para proyectos de gestión de riesgos ante inundaciones.

2.4 Inversión Social

Tipo Y Los Montos De Inversión Social Que Ejecutaron En El Municipio Durante El Año Anterior.

Durante el año 2017 la municipalidad realizó una inversión total de Lps. 21, 783,022.16 apoyo al sector salud, educación, social, vial y productiva. Esta inversión en su mayor porcentaje corresponde a fondos obtenidos de la transferencia del gobierno central; sin embargo, la inversión en estos sectores fue mayor en el período, debido al apoyo logrado de otras instituciones y de la contraparte comunitaria como se muestra en el cuadro.

Fuente De Inversión Y Ejecutores

Nombre del Proyecto	Ubicación Exacta del Proyecto		Monto Acumulado en el Trimestre	Observaciones
	Área Urbana	Área Rural		
	Barrio / Colonia	Aldea / Caserío		
3.00	4.00		27	28
1. SECTOR SALUD				
Finalización de Muro Perimetral del Cementerio Municipal	Bo. Las Delicias		33,500.00	Dar mejor Atención a Dolientes de Difuntos del Municipio
Transferencias y Donaciones a Instituciones de la Administración Central (Salud)	Bo. Abajo Nacaome ,La Montaña		876,526.49	Subsidios a diferentes centros de Salud del Municipio, Mega Brigadas y Pago de Medico y Medicinas a Clínica del Diabético en Servicio a Habitantes del Municipio
Sub Total			2,891,101.69	

Informe Final Línea Base Demográfica y Socioeconómica

Mejoramiento del jardín de Niños José Alfredo Saavedra en Lagartillo No. 2 Nacaome, valle.		Lagartillo No.2	150,777.00	Mejorar condiciones Educativas de los Niños de la Comunidad
Mejoramiento y Reposición de las Instalaciones Educativas del Área Rural y Urbana en Nacaome Valle		Área Rural	144,374.00	Mejorar condiciones Educativas de los Niños del Área Rural y Urbana del Municipio.
Reposición de Techo del Jardín de niños Ambrosio Sabio, B° Morazán	Bo.Morazan,Nacaome		135,311.50	Mejorar condiciones Educativas de los Niños de la Comunidad

Construcción Adiciones y mejoras a viviendas populares del municipio	Área Urbana/Rural		1,430,641.00	Mejorar viviendas a Personas de Escasos Recursos Económicos, en el marco de Vida Mejor
Sub Total			1,430,641.00	

Transferencias y Donaciones a Asociaciones Civiles sin Fines de Lucro (Niñez)	CAIN.Barrio Abajo Nacaome		1,023,278.49	Apoyo a Programas en Beneficio de la Niñez, Alimentación a Niños del CAIN, Vaso de Leche a niños pobres
Transferencias y Donaciones a Asociaciones Civiles sin Fines de Lucro (Niñez)	CAIN.Barrio Abajo Nacaome		133,889.00	Alimentación Niños del CAIN, del año 2015- apoyo a Programas en Beneficio de la Niñez
Sub Total			1,157,167.49	

Transferencias y Donaciones a Asociaciones Civiles sin Fines de Lucro (Mujer)			58,286.72	Apoyo a Programas en Beneficio de la Mujer
---	--	--	-----------	--

Informe Final Línea Base Demográfica y Socioeconómica

Sub Total			58,286.72	
TODOS POR LA PAZ				

Construccion centro social Nacaome	Casco Urbano		5,635.00	Apoyo al area Social en beneficio del Municipio
Construcciones,Adiciones y Mejoras a Iglesias del Municipio		Casas Nuevas, Las Balitas ,Hacienda Bieja	113,405.00	Construccion y Mejoras de Iglesias del Municipio. Apoyando la Cultura
Transferencias y Donaciones a Asociaciones Civiles sin Fines de Lucro (Cultura)			616,398.00	Apoyo a Organizaciones Culturales del Municipio
Mantenimiento y reparacion casa de la cultura	Bo.Centro Nacaome		7,015.00	Pago de Facturas por materiales de reparacion de casa de la cultura año 2016
Sub Total			742,453.00	

Nombre del Proyecto	Ubicación Exacta del Proyecto		Monto Acumulado en el Trimestre	Observaciones
	Area Urbana	Area Rural		
	Barrio / Colonia	Aldea / Caserio		
3.00	4.00		27	28
7. SECTOR DEPORTES				
Mejoras a Polideportivo Nacaome B° Santa Maria	Bo. Santa Maria,Nacaome		4,785.00	Incentivar el deporte,para prevenir la delincuencia en los jobenes del municipio

Informe Final Línea Base Demográfica y Socioeconómica

Transferencias y Donaciones a Asociaciones Civiles sin Fines de Lucro (Deporte)			339,473.74	Subsidios a Organizaciones deportivas, Compra de Uniformes, e Implementos Deportivos
Transferencias y Donaciones a Asociaciones Civiles sin Fines de Lucro (Deporte)	Deuda		84,272.00	Facturas por compra de uniformes e implementos deportivos del año 2016
Sub Total			428,530.74	

8. SECTOR PARTICIPACIÓN CIUDADANA

Transferencias y Donaciones a Instituciones de la Administración Central (Participación Ciudadana)			378,963.63	Subsidios a grupos de participación ciudadana
Actualización de Plan Estratégico de Desarrollo Municipal			1478,288.33	Subsidios a grupos de participación ciudadana
Sub Total			1857,251.96	

Sub Total			-	
------------------	--	--	---	--

Transferencia a instituciones de admon central (La Policia, Seguridad Ciudadana)			324,000.00	Apoyo a Organizaciones que dan Seguridad a los Ciudadanos
Transferencia a instituciones de admon central (La Policia, Seguridad Ciudadana)			465,000.00	Apoyo a Organizaciones que dan Seguridad a los Ciudadanos
Sub Total			789,000.00	
PRO-HONDURAS				

11. SECTOR PRODUCTIVIDAD, APOYO A LA PEQUEÑA Y MEDIANA EMPRESA

Reconstrucción de Puente Nagarejo a la Comunidad del Polvo		Nagarejo y El Polvo, Nacaome	2,076.00	Mejorar las vías de acceso en las comunidades del Municipio
--	--	------------------------------	----------	---

Informe Final Línea Base Demográfica y Socioeconómica

Mejoramiento de calles 2da categoría en diferentes comunidades de Nacaome.		Pedrerito-La Montaña, Garrobo-Moropocay, Rosario, Jicaro Galan, Jobo, Moraicito	3642,928.26	Mejorar vías de Acceso en la zona Rural del Municipio
Construcciones adiciones y Reparaciones de Calles de 2da Categoría en Barrios y Colonias de Nacaome	Bo. Corcobado, Brisas del Sur y Bo. Maria Auxiliadora		1242,760.80	Mejorar vías de Acceso en la zona Urbana del Municipio
Reconformacion de tramos carreteros que comprenden las comunidades de Agua Fria a la Brea	Agua Fria-La Brea		441,915.50	Mejorar vías de Acceso en la zona Rural del Municipio
Fortalecimiento al Sector Agrícola			2034,122.00	Subsidio a l sector agrícola apoyo de abono y semillas
Sub Total			7363,802.56	

Transferencias y Donaciones a Asociaciones Civiles sin Fines de Lucro (Turismo)			5,000.00	Subsidio a Organizaciones que apoyan el Turismo
Sub Total			5,000.00	

SECTOR INFRAESTRUCTURA

Mejorar los Proyectos de Saneamiento como: Agua, alcantarillado , Pozos, Aire Puro y aguas limpias en diferentes sectores de nuestra comunidad; tanto Aldeas y Distintos Barrios de la Misma	Bo. Centro Nacaome	Tamarindo, San Antonio d las Guarumas y Guayabo No.1	469,689.48	Mantenimiento red de Alcantarillado, y mantenimiento de Pozos
---	--------------------	--	------------	---

Informe Final Línea Base Demográfica y Socioeconómica

Perforación de Pozos e Identificaciones según factibilidad en Area Rural		Saucito, Tabacal	465,500.00	Mejorar servicio de agua a la Comunidad, debido a la escases por cambio climatico
Perforación de Pozos e Identificaciones según factibilidad en Area Urbana	Bo. Chaguite, Bo. Corcobado, Bo. Cabañas		148,351.80	Mejorar servicio de agua en el area Urbana, debido a la escases por cambio climatico
Continuacion Alcantarillado, En Barrio El Jardin Nacaome, Valle	Bo. Jardin Nacaome		807,062.32	Mejorar el Sistema Sanitario de los Habitantes
Mantenimiento y conservación de la planta potabilizadora de agua. Nacaome	La Puntilla, Rio Nacaome		6,000.00	Mejorar el Servicio de Agua en el Casco Urbano
Distribucion de Agua Potable, Lajas Blancas, San Antonio		Lajas Blancas, San Antonio	307,618.00	Mejorar el Servicio de Agua en el area Rural
Fortalecimiento de Estrategia Nacional y Municipal de Cambio Climatico, a los sectores en Seguridad Alimentaria, Reforestacion y Agua.	Cerro El chaguite, Casas Nuevas		1462,201.00	Aportacion alimentaria, de los habitantes ;por escases del municipio
			85,300.00	Mejorar servicio de agua a la Comunidad, debido a la escases por cambio climatico
Perforación de Pozos en la Comunidad de La Baraja		La Baraja		
Mejoras Bombas Elevadoras de Aguas Negras	Bo. Corcobado Nacaome		275,000.00	Mejorar el servicio de alcantarillado , apoyando el saneamiento de los habitantes del municipio

Informe Final Línea Base Demográfica y Socioeconómica

Sub Total			4026,722.60	
------------------	--	--	--------------------	--

TRIMESTRE : OCTUBRE A DICIEMBRE

Nombre del Proyecto	Ubicación Exacta del Proyecto		Monto Acumulado en el Trimestre	Observaciones
	Area Urbana	Area Rural		
	Barrio / Colonia	Aldea / Caserio		
Electrificación de las comunidades en sectores en area Rural.		Junquillo, Rincon Tablas	288,282.44	Mejorar las condiciones de seguridad de los Ciudadanos en el marco de Vida Mejor
Electrificación de las comunidades en sectores del area urbana	Colonia Juan Baustista Mejia, Bo. El Jardin		643,066.17	Mejorar las condiciones de seguridad de los Ciudadanos en el marco de Vida Mejor
Electrificación el Barreal Nacaome, Valle		El Barreal, Nacaome	281,500.00	Mejorar las condiciones de seguridad de los Ciudadanos en el marco de Vida Mejor
Electrificación Rincón Tablas, Moropocay, Nacaome		Rincon Tablas, Moropocay	212,557.95	Mejorar las condiciones de seguridad de los Ciudadanos en el marco de Vida Mejor
Ampliación electrificación comunidad Hondable		Hondable, Moropocay	138,451.66	Mejorar las condiciones de seguridad de los Ciudadanos en el marco de Vida Mejor
Iluminación en Barrios Perifericos de la Ciudad	Bo. Abajo, Bo. Santa Maria		97,031.25	Mejorar las condiciones de seguridad de los Ciudadanos en el

Informe Final Línea Base Demográfica y Socioeconómica

				marco de Vida Mejor
Proyecto de Energía Renovable		Labranzas, Rincon Ocotillo	217,090.00	Mejorar las condiciones de seguridad de los Ciudadanos en el marco de Vida Mejor
Electrificacion en la Comunidad de Santa Cruz		Santa Cruz	241,004.45	Mejorar las condiciones de seguridad de los Ciudadanos en el marco de Vida Mejor
Electrificacion en la Comunidad de Las Placitas		Las Placitas, la Montaña	99,000.00	Mejorar las condiciones de seguridad de los Ciudadanos en el marco de Vida Mejor
Electrificacion de las comunidades en sectores en area Rural.		Quebrada Honda	56,325.10	Mejorar las condiciones de seguridad de los Ciudadanos en el marco de Vida Mejor
Electrificacion en sectores del area urbana	Casco Urbano		166,584.26	Mejorar las condiciones de seguridad de los Ciudadanos en el marco de Vida Mejor
Sub Total			2440,893.28	

Mejoramiento de 9 Kms en Calle de 2da. Categoría, desde Escuela Agrícola Luis Landa hasta la comunidad del Chaparral Reforzamiento de Cabezales de Caja Puente , que conduce de la		Tabacal-El Chaparral	195,230.00	Mejorar las vías de acceso en el Área Rural del Municipio
		Los Comales-La Baraja	3,000.00	Mejorar las vías de acceso en el Área Rural del Municipio

Informe Final Línea Base Demográfica y Socioeconómica

Comunidad de los Comales hacia la Baraja				
Pavimentacion de Calles con waytopyn ,3 kilometros en casco de la ciudad	Casco Urbano		1654,336.00	Mejorar las vias de acceso en el casco urbano del Municipio
Pavimentacion de calles en colonia abraham zuniga	Colonia Abraham Zuniga		60,000.00	Mejorar las vias de acceso en el casco urbano del Municipio
Mantenimiento de calle de Agua Fria-Playa Grande y zonas productivas		Agua Fria-Playa Grande	1046,750.43	Mejorar las vias de acceso en el Area Rural del Municipio
Mantenimiento y reparacion de calle del Mogote		El Mogote	224,957.00	Mejorar las vias de acceso en el Area Rural del Municipio
Pavimentacion de calles Bo. Abajo	Bo. Abajo y Santa Maria		1280,230.00	Mejorar las vias de acceso en el casco urbano del Municipio
Mejoramamiento de calles 2da categoria en diferentes comunidades de Nacaome.			85,962.00	Mejorar vias de Acceso en la zona Rural del Municipio (Facturas acarreo material año 2016)
Construcciones adiciones y Reparaciones de Calles de 2da Categoria en Barrios y Colonias de Nacaome	Bo. Morazan,Suyapa,l y San Jose		202,449.00	Mejorar vias de Acceso en la zona Urbana del Municipio(Pago de Facturas por acarreo de material selecto del año 2016)
Mejoramamiento de calles 2da categoria en San Antonio de las Guarumas		San Antonio de las Guarumas	507,716.90	Mejorar vias de Acceso en la zona Urbana del Municipio(Pago de Facturas por acarreo de material selecto del año 2016)

Informe Final Línea Base Demográfica y Socioeconómica

Construcciones adiciones y Reparaciones de Calles de 2da Categoría en Barrios y Colonias de Nacaome	Colonia Mitchel Nacaome		514,148.40	Mejorar las vias de acceso en el casco urbano del Municipio
Mejoramiento de calles 2da categoría en diferentes comunidades de Nacaome.La Guadalupe		La Guadalupe Nacaome	240,322.50	Mejorar las vias de acceso en el Area Rural del Municipio
Pavimentacion de calle con piedra cantera en la colonia Michell Aguila	Colonia Mitchel Nacaome		350,000.00	Mejorar las vias de acceso en el Area Rural del Municipio
Sub Total			7021,867.93	

TRIMESTRE : OCTUBRE A DICIEMBRE

Nombre del Proyecto	Ubicación Exacta del Proyecto		Monto Acumulado en el Trimestre	Observaciones
	Area Urbana	Area Rural		
	Barrio / Colonia	Aldea / Caserio		
17.SECTOR DE EDIFICACION DE BIENES MUNICIPALES				
Construcciones, adiciones y Mejoras de Parques y Lugares de Recreo	Bo. El Centro, Bo. San Jose .Nacaome		344,241.80	Mejorar y conservar Lugares de Recreo
Construcciones, adiciones y Mejoras de Parques y Lugares de Recreo	Bo. El Centro, Bo. San Jose .Nacaome		23,000.00	Mejorar y conservar Lugares de Recreo (Facturas de año 2016)
Construccion de Oficinas e Instalacion Electrica en segunda planta de Palacio Municipal	Bo. El Centro, Nacaome		1,600.00	Mejorar las edificaciones municipales

Informe Final Línea Base Demográfica y Socioeconómica

Mejoramiento Mercado Municipal B° El Centro, Nacaome	Bo. El Centro, Nacaome		683.00	Mejorar las edificaciones municipales y apoyar el comercio local
Mantenimiento y reparación de Rastro Municipal	Bo. Perpetuo Sorro		3,270.00	Mejorar las edificaciones municipales
Equipos varios de oficina			130,651.73	Adquisición equipo de oficina
Computadoras de escritorio			21,649.32	Adquisición equipo de Computación
Mantenimiento y Reparación a Maquinaria Pesada	Propiedad Municipal		287,612.42	Mantenimiento a Equipo de Transporte y Construcción de la Municipalidad
Mantenimiento y Reparación a Maquinaria Pesada	Propiedad Municipal		39,854.97	Mantenimiento a Equipo de Transporte y Construcción de la Municipalidad (Facturas año 2016)
Subsidios a empresas públicas no financieras (Nasmar)			100,000.00	Transferencias a Mancomunidad Nasmar
Subsidios a empresas públicas no financieras (Nasmar)			50,000.00	Transferencias a Mancomunidad Nasmar (Factura Año 2016)
Intereses por préstamos del sector privado (a largo plazo, a más de un año)			682,665.44	Amortización de Intereses de Enero a Diciembre 2017
Amortización préstamos al sector privado (a largo plazo, a más de un año)			3,375,000.00	Amortización de Capital de Enero a Diciembre 2017
Sub Total			5,060,228.68	
TOTAL			38,098,063.00	

III. Infraestructura Básica

A continuación, se describe la infraestructura básica existente en el municipio y las principales limitantes en los ámbitos: vial, social, electricidad, educativos, productivos, etc.

3.1 Vial



Se puede viajar de Nacaome o de otros puntos del país por carretera pavimentada, por nuestra ubicación contamos con el fácil acceso a la carretera panamericana la cual conduce del hermano país de Nicaragua hacia el Salvador.

El casco urbano del municipio esta pavimentado en gran parte y otra esta empedrada, para acceder a sus aldeas y caseríos se hace a través de carreta de tierra.

La carretera Panamericana de Oeste a Este; Conecta a todos los municipios del departamento de Valle, las aldeas y caseríos de su jurisdicción, son calles de tierra, pero en buen estado.

A Nacaome, también lo recorre la carretera del Sur pasando de Noroeste a Suroeste, desde el lugar de los limones limítrofe con Pespire, departamento de Choluteca, hasta el Río Siniestran, pasando por Jícaro Galán, lugar donde empalma con la carretera Panamericana hasta San Lorenzo. Existen también caminos de herradura entre aldea y aldea.

La red vial de municipio esta constituida por un total (147.31). Kilómetros en el área urbana se tiene un total de 30.31 Kilómetros y en el area rural con un total de 117.00 km de calles aproximadamente, de las cuales están distribuidas de la siguiente manera.

Longitud De Carreteras Primarias, Secundarias, Caminos De Penetración Y Su Estado.

N°	Aldea	Distancia en km hacia la Cabecera	Estado Actual
1	Nacaome	30.31 km	Buena
2	San Rafael	20.3 Km	Buena
3	San Antonio	20.1Km	Buena
4	Moropocay	21 km	Buena
5	La Montaña	18.2 km	Mala
6	Guacirope	11 km	Regular
7	El Tabacal	6.2 km	Buena
8	El Rosario	0.8 km	Buena
9	Agua Caliente	11 km	Regular
	Total	147.31 km	

Descripción y Número De Comunidades Que No Están Comunicadas

N°	COMUNIDAD	CASERIO	DESCRIPCION
1.	San Rafael	<ul style="list-style-type: none">• Las Posas• Buenos Aires	<ul style="list-style-type: none">• Sin acceso a calle.• Sin acceso a calle.
2.	San Antonio	<ul style="list-style-type: none">• Matazano• Torrecilla• Labranza	<ul style="list-style-type: none">• Sin acceso a calle, no hay luz.• Calle en mal estado• Sin acceso a calle no hay luz, sin señal telefónica
3.	Agua Caliente	<ul style="list-style-type: none">• Pariguaca	<ul style="list-style-type: none">• Calle en mal estado, no hay luz.
4.	Moropocay	<ul style="list-style-type: none">• Tierra Moreno	<ul style="list-style-type: none">• Calle en mal estado.

3.2 Electricidad

El Municipio de Nacaome, en su mayor parte posee el servicio de electrificación de la ENEE ya que han llegado nuevos proyectos a nuestro Municipio que han beneficiado en gran parte a nuestra Comunidad.

Longitud de líneas de conducción primaria y secundaria existentes:

Longitud de líneas de conducción primarias y secundarias existentes son unos 294.62 km aproximadamente.

Numero de estaciones de distribución:

En el municipio de Nacaome no hay estaciones de distribución, la estación de distribución que alimenta a 368 comunidades es en Pavana, San Lorenzo.

Comunidades no atendidas con el servicio:

Comunidades no atendidas con el servicio son Las Labranzas, Matazano y El Limonar en Moropocay de lo contrario todas las comunidades están atendidas y las que no son caserío pequeño en lugares lejanos.

3.3 Telefonía Y Correos

Disponibilidad de líneas telefónicas domiciliarias

En este municipio existen la telefonía de **Hondutel**, hay 2432 líneas telefónicas domiciliarias disponibles.

Numero de abonados por Hondutel

En el municipio de Nacaome existe un número de abonados de 2131.

Telefonos comunitarios

En el municipio de Nacaome en el año 2004 dejaron de existir los Teléfonos comunitarios.

Agencias de servicios de Hondutel

En el municipio de Nacaome existe la agencia de Hondutel que nos ofrece los servicios de telefonía fija y los servicios de internet.

Agencias de servicio de Honducor

En el municipio de Nacaome existe el Servicio Honducor “Correos de Honduras”, quienes llevan documentos a diferentes partes del país.

Otras agencias de telefonía existente

En el municipio de Nacaome existen otras agencias de telefonía existentes como **Tigo, Claro y Cable Color** el servicio que más se ha popularizado por el acceso a zonas donde no llega la línea telefónica fija, principalmente en zonas aisladas de aldeas y caseríos.

3.4 Social

En lo referente a infraestructura social el municipio posee edificios a nivel religioso, cultural, centros de recreación, Centros Comunales, Cementerios, Parques, campos y canchas de usos Múltiples entre otros.

Centro De Servicios Públicos Y Privados

comunidad	Centro comunales	Canchas de futbol	Canchas de uso multiples	N° de iglesias	Centros de recreación
Nacaome	1	29	8	20	1
Agua Caliente	0	2	0	4	0
Moropocay	1	3	0	17	0
San Rafael	3	17	0	17	0
San Antonio	1	9	0	1	0
Rosario	2	1	0	10	0
Guacirope	2	5	0	4	0
Tabacal	1	4	0	4	0
La montaña	1	4	0	6	0

comunidad	Centros de rehabilitacion	Cementerios	Clubes rotario	Guarderia infantil
Nacaome	2	1	0	1
Agua Caliente	0	1	0	0
Moropocay	0	1	0	0
San Rafael	0	1	0	0
San Antonio	0	2	0	0
Rosario	0	0	0	0
Guacirope	0	0	0	0
Tabacal	0	1	0	0
La montaña	0	1	0	0

Áreas Turísticas

El turismo en nuestro municipio no es de gran afluencia pero si contamos con la mejor estructura hotelera de Valle, sin embargo, en la Semana Santa se desplazan muchas personas a las diferentes zonas turísticas con las que cuenta nuestro municipio entre las más visitadas tenemos:

Nombre	Ubicación
Aguas Termales “Ribot”	El Rosario
Ecotur El Chismuyo	La Brea
Rio Grande	El Rosario



Atractivos Turísticos

Por ubicarse en la zona Sur hondureña, Nacaome goza de un excelente clima para disfrutar de sus bellezas naturales, por eso le llaman “La novia del sol”.

El turismo no es el fuerte de la bella ciudad de Nacaome, sin embargo, desde aquí puede llegar a otros interesantes lugares que complementarán su viaje. Puede ir a San Lorenzo, La Isla de Amapala, Coyolito, el Golfo de Fonseca, conocer exuberantes bosques de mangle, Reservas de Vida Silvestre, bellas playas, hacer recorridos en lancha, cabalgatas, practicar senderismo y mucho más.

Venga y disfrute de buen clima, bellos paisajes, mucha historia, cultura y las puestas de sol más espectaculares que jamás haya visto en Nacaome, La novia del Sol.

Nacaome cuenta con centros turísticos, hoteles y hospedajes donde sus visitantes pueden pasar un día y saborear exquisitos platillos; algunos de ellos cuentan con pequeños balnearios.

3.5 Salud

Centros De Salud Existente



Existe un centro de salud con médico (CESAMO) para atender al municipio de Nacaome y caserios cercanos. Nuestro centro de salud esta ubicado en el centro de Nacaome cerca del mercado municipal.



Contamos con el Centro Materno Policlínico para atender a la población ubicada en la cabecera municipal y las comunidades cercanas a la cabecera;

Existen 2 centros de salud y 16 CESAMOS en municipio, distribuidos de la siguiente

manera:

- **CESAR: 2**
- **CESAMOS: 16**
- **Clínicas Materno Infantil: 1 pública**
- **Laboratorios: 4**

Centros de salud en el municipio:

1. Rincón Las Tablas
2. Zúniga Abajo
3. Jícaro Moropocay
4. Jícaro Galán
5. Las Uvas Guacirope
6. Brisas Del Sur
7. Rincón, San Antonio De Las Guarumas
8. Desvío Del Transito
9. El Transito

Informe Final Línea Base Demográfica y Socioeconómica

10. El Limón
11. San Rafael
12. Agua Fría
13. Guanacaste
14. El Tular
15. Rincón Tabacal
16. Caragual

- **Hogares Maternos Infantiles**

No aplica en nuestro municipio

- **Numero de Hospitales:**

No aplica en nuestro municipio

- **Clínicas Odontológicas:**

NOMBRE DEL PROPIETARIO	NOMBRE DEL NEGOCIO	LUGAR	ACTIVIDAD DEL NEGOCIO
Doris Nohelly Peralta	Dental Medica	Barrio Abajo	Laboratio Dental
Leopoldino Sandoval Bustillo	Clinica Dental Nacaome	Barrio El Centro	Clinica Dental
Felipe Nery Ordoñez Reyes	Clinica Dental Felipe Ordoñez	Barrio Maria Auxiliadora	Clinica Dental
Dilma Torlenis Hernandez Chavez	Clinica Dental Hernandez	Barrio Morazan	Clinica Dental
Narciso Barahona	Clinica Y Laboratorio Dental	Barrio El Centro	Clinica Dental
Laura Mariel Burgos Garcia	Clinica Dental Elisur	Barrio El Centro	Clinica Dental

Clínicas Privadas:

NOMBRE DEL PROPIETARIO	NOMBRE DEL NEGOCIO	LUGAR	ACTIVIDAD DEL NEGOCIO
Flavia Gabriela Martinez Quiroz	Clinica Medica Dr. Flavia	Barrio El Centro	Servicios Medicos
Eleazar Jaurez	Clinica Meduica Juarez	Barrio La Ceibaa	Servicios Medicos Y Hospital
Juan Ramon Molina Hernandez	Clinica San Jose	Barri San Jose	Servicios Medicos

Informe Final Línea Base Demográfica y Socioeconómica

Claudia Maria Diaz Lopez	Clinica Para Examnes	Barrio Morazan	Clinica Para Exámenes
Dilcia Doris Mata Alvarado	Cdm Nacaome	Barrio El Centro	Servicios Medicos Y Laboratorio
Silvia Lilian Cruz Hernandez	Clinica	Barrio Maria Auxiliadora	Clinica
Carmen Cecilia Ferrufino Berrillos	Laboratorio Clinico Ferrufino	Barrio El Centro	Laboratorio Clinico
Reynaldo Ena Morado	C.D.I	Barrio El Centro	Servicios De Radiografía E Ultrasonidos Y Otros
Doris Nohelly Peralta	Dental Medica	Barrio Abajo	Laboratio Dental
Leopoldino Sandoval Bustillo	Clinica Dental Nacaome	Barrio El Centro	Clinica Dental
David Andes Centeno Aguilar	Optica Su Vista	Barrio El Centro	Servicio De Noptica Y Optometria
Lesly Carolina Flores Mendez	Clinica Flores	Barrio El Centro	Salud
Meilin Sarahi Wong Reyes	Centro Medico Catañeda Cemeca	Barrio El Centro	
Felipe Nery Ordoñez Reyes	Clinica Dental Felipe Ordoñez	Barrio Maria Auxiliadora	Clinica Dental
Karen Suyapa Vega Mejia	Laboratorio Nacaome	Barrio El Centro	Analisis Clinico
Rider Alkexander Mendez Alvarez	Clinica Mendez	Barrio Maria Auxiliadora	Atencion Medica
Dilma Torlenis Hernandez Chavez	Clinica Dental Hernandez	Barrio Morazan	Clinica Dental
Oscar Javier Velasquez Castañeda	Clinisur	Barrio El Centro	Servicios Medicos
Narciso Barahona	Clinica Y Laboratorio Dental	Barrio El Centro	Clinica Dental

Informe Final Línea Base Demográfica y Socioeconómica

David Alexis Garcia Garcia	Clinica Medica Dr. Garcia	Barrio Las Delicias	Servicios Medicos
Jose Aristides Velasquez Osorio	Consultorio Clinico Barsoon	Barrio Morazan	Servicios Medicos
Cinthy Loren A Medrano Paz	Consultorio Y Laboratorio Reymed	Barrio El Centro	Consultorio Y Laboratorio
Laura Mariel Burgos Garcia	Clinica Dental Elisur	Barrio El Centro	Clinica Dental
Arnoldo Simon Chavez	Centro Medico De Emergencia	Barrio Maria Auxiliadora	Centro Medico
Ersy Sagoth Mejia	Clinica Nacaome	Barrio El Centro	Clinica
Rosa Elisa Moreno Peña	Clinica Moreno	Barrio El Centro	Clinica

3.6 Educativa

En materia educativa nuestros municipios tiene la ventaja que en la mayoría de las comunidades hay centros educativos funcionales y con la infraestructura básica para funcionar de buena manera, teniendo como resultado una amplia cobertura de este servicio a la ciudadanía. Existen centros de Educación Básica, Centros de Educación Pre-escolar y Centro de Educación Secundaria en la cabecera principal todos estos distribuidos en las diferentes comunidades del municipio.

Centros Educativos Existentes: Prescolar, Escolar, Basico, Diversificado Y Universidad

Existen 206 centros escolares, distribuidos de la siguiente manera:

- Pre-Básica: 65
- CCEPREB: 38
- Distancia: 3
- Básica: 95
- Media: 7
- Adulto: 2
- Universidades: 2

Centros de Formacion

- INFOP

Centros educación básicos y escuelas del municipio de Nacaome (urbano)

Nombre del Centro	Comunidad o Barrio
Instituto Técnico Departamental Terencio Sierra	B° Santa María
Instituto San Juan Bosco	B° Jardín
Escuela de Agricultura Luis Landa	El Bazán
ISEMED ITDTS (Distancia)	B° Santa María
EDUCATODOS “Dania Torres” (Distancia)	Col. Abraham Zúñiga
EDUCATODOS “BETEL” (Distancia)	B° La Ceiba
IHER (Distancia)	B° El Centro
Brassavola (Distancia)	Santo Rosario
CEB Francisco Morazán	B° El Centro
CEB Guía Técnica Marco A. Soto	B° El Centro
CEB Juan Rosa (Privado)	Jícaro galán
CEB JULIO Reyes Díaz	Col. Rotaria
CEB Centroamérica (Privado)	B° San José
CEB Manuel Bonilla	B° Santa María
CEB José Trinidad Cabañas (Privado)	B° El Centro
CEB Francisco Morazán	El Chiflón
CEB Marco A. Soto	El Corcovado
Escuela Estados Unidos	B° La Ceiba
Escuela Jorge Álvarez	Col. María Antonia
Escuela Hassive Adid Názar	Col. Juan Pablo David

Entre las carreras que ofrece están:

- Ciclo Común de Cultura General
- Bachillerato en Informática
- Bachillerato en Ciencias y Letras
- Bachillerato en Administración de Empresas
- Bachillerato en Agricultura y Ganadería
- Bachillerato Acuícola
- Bachillerato en Promoción Social
- Contaduría y finanzas
- Robótica
- Técnico en Electricidad
- Técnico en Mecánica Automotriz
- Salud Comunitaria

**Escuelas del municipio de Nacaome básicas, pre-básicas y secundarias
2016**

Reporte Estadístico								
No.	Códigos De comunidad	Nombre del Centro Educativo	Matricula inicial			Matricula activa		
			F	M	TL	F	M	TL.
1.	170100001b10	La Democracia	12	10	22	12	10	22
2.	170100002b10	Club De Leones	10	13	23	10	13	23
3.	170100004b09	Romulo Alvarado	29	24	53	29	24	53
4.	170100005b10	Jose Trinidad Cabañas	23	26	49	23	26	49
5.	170100006b09	Jose Cecilio Del Valle	99	97	196	97	91	188
6.	170100007b09	Gral. Francisco Morazan	93	86	179	92	86	178
7.	170100008a10	Jose Trinidad Reyes	16	17	33	16	17	33
8.	170100009b10	Abraham Zuniga Rivas	2	9	11	2	9	11
9.	170100010b09	Francisco Morazan	28	44	72	28	44	72
10.	170100011b10	Francisco Morazan	17	10	27	17	10	27
11.	170100012b10	Francisco Morazan	12	19	31	12	19	31
12.	170100013b10	Jose Cecilio Del Valle	6	5	11	6	5	11
13.	170100014b10	Froylan Turcios	10	9	19	10	8	18
14.	170100015b09	Francisco Morazan	57	74	131	57	74	131
15.	170100016b09	Dionisio De Herrera	169	197	366	166	192	358
16.	170100017b10	Casta R. Alvarado	243	225	468	240	224	464

Informe Final Línea Base Demográfica y Socioeconómica

17.	170100018b09	Presentacion Centeno	45	39	84	45	39	84
18.	170100019b09	Gral. Manuel Bonilla	263	247	510	252	234	486
19.	170100020b10	Ramon Rosa	6	7	13	6	7	13
20.	170100021b10	Juan Ramon Molina	25	18	43	25	17	42
21.	170100022b10	Froylan Turcios	5	11	16	5	11	16
22.	170100023b09	Luis Landa	103	76	179	103	76	179
23.	170100024b10	Juan Lindo	27	28	55	27	28	55
24.	170100025a10	Manuel De J. Subirana	11	4	15	10	4	14
25.	170100026a09	Manuel Bonilla	64	56	120	64	56	120
26.	170100029b10	Jose Trinidad Reyes	20	20	40	16	12	28
27.	170100030m02	Marco Aurelio Soto	92	101	193	92	101	193
28.	170100031b10	La Democracia	18	24	42	17	23	40
29.	170100032a10	Angela Molina De Flores	5	6	11	5	6	11
30.	170100033b10	Jose Santos Guardiola	3	8	11	3	8	11
31.	170100034b10	Terencio Sierra	20	18	38	20	18	38
32.	170100035b10	Cristobal Colon	37	35	72	37	34	71
33.	170100036b10	Jose Trinidad Cabañas	13	14	27	10	14	24
34.	170100037b10	3 De Octubre	34	47	81	33	44	77
35.	170100038b10	Jose Trinidad Cabañas	20	23	43	20	23	43
36.	170100039b09	12 De Octubre	154	171	325	154	171	325
37.	170100040b10	Lempira	22	18	40	22	18	40
38.	170100041b09	Dr. Ramon Rosa	201	222	423	193	213	406
39.	170100042a09	15 De Septiembre	55	40	95	55	40	95
40.	170100043b10	Valentin Alvarado	19	18	37	19	18	37
41.	170100044b09	Dionisio De Herrera	77	70	147	73	60	133
42.	170100045b09	Estela Matute Zuniga	37	43	80	37	43	80
43.	170100046b10	Jose Cecilio Del Valle	15	11	26	14	11	25
44.	170100047b09	Pedro Nufio	64	71	135	61	71	132
45.	170100048b09	Celeo Arias	124	128	252	124	128	252
46.	170100049b10	Francisco Morazan	17	23	40	17	23	40
47.	170100050a10	Francisco Morazan	11	9	20	11	9	20
48.	170100051b09	Republica De Honduras	50	52	102	49	48	97
49.	170100052b09	Juan Xxiii	58	74	132	58	74	132
50.	170100053b10	Jose Cecilio Del Valle	18	20	38	18	20	38

Informe Final Línea Base Demográfica y Socioeconómica

51.	170100054b09	Juan Lindo	49	68	117	49	68	117
52.	170100055b10	Lempira	11	9	20	11	9	20
53.	170100056b10	14 De Julio	9	6	15	9	6	15
54.	170100057b10	Jose Angel Cerrato	35	30	65	35	30	65
55.	170100058b10	Jose Trinidad Cabañas	29	26	55	29	26	55
56.	170100059b10	Dionisio De Herrera	23	20	43	22	18	40
57.	170100060a10	Adolfo Lopez Canales	24	22	46	24	22	46
58.	170100061b09	Julio Reyes Diaz	109	91	200	108	89	197
59.	170100062b10	Policarpo Paz Garcia	17	21	38	17	21	38
60.	170100063b10	La Libertad	8	8	16	8	8	16
61.	170100064b10	Jose Antonio Dominguez	15	17	32	15	17	32
62.	170100065b10	Dionisio De Herrera	5	5	10	5	5	10
63.	170100066b10	Pedro Nufio	1	3	4	1	3	4
64.	170100067b10	El Esfuerzo	25	37	62	25	37	62
65.	170100068b09	Angel G. Hernandez	32	25	57	31	25	56
66.	170100069b10	Julio Reyes Diaz	14	14	28	14	14	28
67.	170100070b10	Jesus Milla Selva	22	21	43	22	21	43
68.	170100071b09	Dr. Marco Aurelio Soto	90	108	198	89	105	194
69.	170100072a10	Jose Elias Nazar	16	16	32	16	16	32
70.	170100073b09	Jose Trinidad Reyes	47	54	101	47	54	101
71.	170100074b10	La Democracia	11	18	29	11	18	29
72.	170100075b09	Ramon Amaya Amador	39	30	69	39	30	69
73.	170100076b10	Emma Romero De Callejas	17	11	28	17	11	28
74.	170100077b09	Dr. Marco Aurelio Soto	310	361	671	309	351	660
75.	170100078a11	Gustavo Adolfo Andino	14	24	38	14	22	36
76.	170100079b11	Jesus Tadeo Flores	8	6	14	8	6	14
77.	170100080a11	Francisco Javier Montalvan	17	16	33	17	16	33
78.	170100081a11	Ovidio Nolasco	22	38	60	22	38	60
79.	170100082b11	Amistad Portuguesa	23	35	58	23	34	57
80.	170100083b11	Carlos Roberto Flores	18	22	40	18	22	40
81.	170100084b10	Dionisio De Herrera	21	21	42	21	21	42
82.	170100085b09	Gral. Francisco Morazan	294	257	551	293	255	548
83.	170100086b09	Hassive Adid Nazar	94	70	164	93	65	158

Informe Final Línea Base Demográfica y Socioeconómica

84.	170100088b10	Republica De Estados Unidos	29	34	63	29	33	62
85.	170100089b09	Policarpo Bonilla	60	79	139	59	79	138
86.	170100103a10	Jose Trinidad Cabañas	53	51	104	53	48	101
87.	170100130m05	Terencio Sierra	273	269	542	264	258	522
88.	170100133m02	Emma Romero De Callejas	140	101	241	130	92	222
89.	170100139b09	Lempira	73	81	154	73	81	154
90.	170100148b10	Nueva Honduras	17	39	56	17	39	56
91.	170100152b11	Elsa Susana Hernandez	18	28	46	18	28	46
92.	170100153m02	Salesiano San Juan Bosco (Antes Inst Educat Virginia P)	12	5	17	12	5	17
93.	170100165b10	Dr Marco Aurelio Soto	44	59	103	43	56	99
94.	170100174b11	Dr Ersy Sagot Mejia	11	10	21	11	10	21
95.	170100176m10	Instituto Hondureño De Educacion Por Radio (Iher)	42	47	89	42	47	89
96.	170100180b10	Benito Montoya	24	20	44	24	20	44
97.	170100214b10	Jorge Sebastian Alvarez Mendez	35	45	80	35	45	80
98.	170100225b12	Hassive Adid Nazar	7	12	19	6	11	17
99.	170100226b12	Policarpo Paz Garcia	21	9	30	21	9	30
100.	170100283b10	Ing Ana Julia Garcia	14	17	31	14	17	31
101.	170100289m11	Terencio Sierra	48	48	96	44	43	87
102.	170100290a01	Saint Joseph Bilingual School	2	6	8	2	6	8
103.	170100292b09	Francisco Rosa	43	57	100	43	57	100
104.	170100294a01	Del Valle Christian School	7	12	19	7	12	19
105.	170100309b15	Alfasic De Honduras	2	32	34	2	27	29
Total			5.003	5.188	10.191	4.923	5.06	9.983

Escuelas del municipio de N0acaome básicas y pre-básicas y secundaria 2017

Cuadro Estadístico 2017								
No.	Codigo de comunida	Nombre del Centro Educativo	Matricula inicial			Matricula activa		
			F	M	TL	F	M	TL.
1.	170100001b10	La Democracia	6	8	14	6	8	14

Informe Final Línea Base Demográfica y Socioeconómica

2.	170100002b10	Club De Leones	9	15	24	9	15	24
3.	170100004b09	Romulo Alvarado	36	25	61	36	25	61
4.	170100005b10	Jose Trinidad Cabañas	24	23	47	24	23	47
5.	170100006b09	Jose Cecilio Del Valle	97	89	186	96	86	182
6.	170100007b09	Gral. Francisco Morazan	92	87	179	91	87	178
7.	170100008a10	Jose Trinidad Reyes	16	16	32	16	15	31
8.	170100009b10	Abraham Zuniga Rivas	2	9	11	2	9	11
9.	170100010b09	Francisco Morazan	33	36	69	33	36	69
10.	170100011b10	Francisco Morazan	9	12	21	9	12	21
11.	170100012b10	Francisco Morazan	13	19	32	13	19	32
12.	170100013b10	Jose Cecilio Del Valle	6	4	10	6	4	10
13.	170100014b10	Froylan Turcios	8	8	16	8	8	16
14.	170100015b09	Francisco Morazan	57	74	131	55	70	125
15.	170100016b09	Dionisio De Herrera	143	194	337	140	188	328
16.	170100017b10	Casta R. Alvarado	243	231	474	240	223	463
17.	170100018b09	Presentacion Centeno	44	30	74	44	29	73
18.	170100019b09	Gral. Manuel Bonilla	277	252	529	264	232	496
19.	170100020b10	Ramon Rosa	9	7	16	9	7	16
20.	170100021b10	Juan Ramon Molina	28	17	45	28	17	45
21.	170100022b10	Froylan Turcios	5	9	14	5	9	14
22.	170100023b09	Luis Landa	118	85	203	116	83	199
23.	170100024b10	Juan Lindo	22	23	45	22	23	45
24.	170100025a10	Manuel De J. Subirana	8	2	10	8	2	10
25.	170100026b09	Manuel Bonilla	73	67	140	73	67	140
26.	170100029b10	Jose Trinidad Reyes	13	17	30	13	17	30
27.	170100030m02	Marco Aurelio Soto	82	111	193	79	95	174
28.	170100031b10	La Democracia	19	22	41	19	22	41
29.	170100032b10	Angela Molina De Flores	3	6	9	3	6	9

Informe Final Línea Base Demográfica y Socioeconómica

30.	170100033b10	Jose Santos Guardiola	4	7	11	4	7	11
31.	170100034b10	Terencio Sierra	15	15	30	15	15	30
32.	170100035b10	Cristobal Colon	33	34	67	33	34	67
33.	170100036b10	Jose Trinidad Cabañas	11	15	26	11	14	25
34.	170100037b10	3 De Octubre	31	46	77	31	46	77
35.	170100038b10	Jose Trinidad Cabañas	15	23	38	15	23	38
36.	170100039b09	12 De Octubre	137	168	305	134	164	298
37.	170100040b10	Lempira	26	18	44	26	18	44
38.	170100041b09	Dr. Ramon Rosa	181	214	395	171	205	376
39.	170100042a09	15 De Septiembre	65	46	111	62	44	106
40.	170100043b10	Valentin Alvarado	19	18	37	19	18	37
41.	170100044b09	Dionisio De Herrera	72	62	134	68	57	125
42.	170100045b09	Estela Matute Zuniga	36	43	79	36	43	79
43.	170100046b10	Jose Cecilio Del Valle	11	10	21	11	10	21
44.	170100047b09	Pedro Nufio	60	61	121	60	61	121
45.	170100048b09	Celeo Arias	133	153	286	129	141	270
46.	170100049b10	Francisco Morazan	21	22	43	21	22	43
47.	170100050a10	Francisco Morazan	9	10	19	9	10	19
48.	170100051b09	Republica De Honduras	49	49	98	49	48	97
49.	170100052b09	Juan Xxiii	65	62	127	65	62	127
50.	170100053b10	Jose Cecilio Del Valle	15	20	35	15	20	35
51.	170100054b09	Juan Lindo	51	65	116	51	65	116
52.	170100055b10	Lempira	5	8	13	5	8	13
53.	170100056b10	14 De Julio	10	8	18	10	8	18
54.	170100057b10	Jose Angel Cerrato	34	28	62	33	28	61
55.	170100058b10	Jose Trinidad Cabañas	24	29	53	24	29	53
56.	170100059b10	Dionisio De Herrera	21	21	42	21	21	42
57.	170100060b10	Adolfo Lopez Canales	29	34	63	29	34	63
58.	170100061b09	Julio Reyes Diaz	101	103	204	100	101	201
59.	170100062b10	Policarpo Paz Garcia	21	19	40	21	19	40

Informe Final Línea Base Demográfica y Socioeconómica

60.	170100063b10	La Libertad	8	10	18	8	10	18
61.	170100064b10	Jose Antonio Dominguez	17	19	36	17	19	36
62.	170100065b10	Dionisio De Herrera	5	5	10	5	5	10
63.	170100067b10	El Esfuerzo	29	26	55	28	25	53
64.	170100068b09	Angel G. Hernandez	35	35	70	34	32	66
65.	170100069b10	Julio Reyes Diaz	15	14	29	15	14	29
66.	170100070b10	Jesus Milla Selva	18	19	37	18	19	37
67.	170100071b09	Dr. Marco Aurelio Soto	113	122	235	108	116	224
68.	170100072b10	Jose Elias Nazar	17	18	35	17	18	35
69.	170100073b09	Jose Trinidad Reyes	50	59	109	48	57	105
70.	170100074b10	La Democracia	12	13	25	12	13	25
71.	170100075b09	Ramon Amaya Amador	43	33	76	43	33	76
72.	170100076b10	Emma Romero De Callejas	16	9	25	16	9	25
73.	170100077b09	Dr. Marco Aurelio Soto	322	365	687	318	360	678
74.	170100078a11	Gustavo Adolfo Andino	15	28	43	15	28	43
75.	170100079b11	Jesus Tadeo Flores	6	5	11	6	5	11
76.	170100080a11	Francisco Javier Montalvan	14	18	32	14	18	32
77.	170100081a11	Ovidio Nolasco	24	38	62	24	38	62
78.	170100082b11	Amistad Portuguesa	28	35	63	28	34	62
79.	170100083b11	Carlos Roberto Flores	18	18	36	18	18	36
80.	170100084b10	Dionisio De Herrera	19	16	35	19	16	35
81.	170100085b09	Gral. Francisco Morazan	330	278	608	317	268	585
82.	170100086b09	Hassive Adid Nazar	97	77	174	96	73	169
83.	170100088b10	Republica De Estados Unidos	21	30	51	21	29	50
84.	170100089b09	Policarpo Bonilla	67	75	142	67	74	141
85.	170100103a09	Jose Trinidad Cabañas	59	56	115	59	56	115
86.	170100130m05	Terencio Sierra	229	234	463	229	234	463
87.	170100133m02	Emma Romero De Callejas	125	88	213	114	80	194
88.	170100139b09	Lempira	75	75	150	73	74	147

Informe Final Línea Base Demográfica y Socioeconómica

89.	170100148b10	Nueva Honduras	22	29	51	22	29	51
90.	170100152b11	Elsa Susana Hernandez	18	22	40	18	22	40
91.	170100153m02	Salesiano San Juan Bosco	7	2	9	7	1	8
92.	170100165b10	Dr Marco Aurelio Soto	51	52	103	50	52	102
93.	170100174b11	Dr Ersy Sagot Mejia	11	10	21	11	10	21
94.	170100176m10	Instituto Hondureño De Educacion Por Radio (Iher)	46	41	87	46	36	82
95.	170100180b10	Benito Montoya	23	23	46	23	23	46
96.	170100214b10	Jorge Sebastian Alvarez Menddez	31	37	68	31	36	67
97.	170100225b12	Hassive Adid Nazar	11	18	29	11	16	27
98.	170100226b12	Policarpo Paz Garcia	17	13	30	17	12	29
99.	170100283b10	Ing Ana Julia Garcia	12	15	27	12	15	27
100.	170100289m11	Terencio Sierra	37	40	77	37	40	77
101.	170100290a01	Saint Joseph Bilingual School	5	6	11	5	6	11
102.	170100292b09	Francisco Rosa	49	67	116	49	67	116
103.	170100294a01	Del Valle Christian School	17	22	39	14	21	35
104.	170100309b15	Alfasic De Honduras	0	21	21	0	21	21
Total			4.983	5.145	10.128	4.885	4.994	9.879

Centro De Formación Artesanal

En el municipio de Nacaome no contamos con centros de formación artesanal.

Centro De Alfabetización

En el municipio de Nacaome existes 2 centros de alfabetización los cuales son:

IHER (Instituto Hondureño Educacion por Radio) ubicado en el centro de Nacaome.

Brasabola, ubicado a la par del Registro Nacional de las Personas.

Centros De Educación A Distancia

En el municipio de Nacaome contamos con 3 centros de Educacion a Distancia las cuales son:

IHER (Instituto Hondureño Educación por Radio).

ISEMED (Intituto del Sistema de Educación Media a Distancia).

Educatodos (Centro de Alfabetización)

Centro De Educación Profesional Técnica

En el municipio de Nacaome contamos con 2 Centros de Educación Técnica:

INFOP (Instituto Nacional de Formación Profesional)

Instituto Técnico Departamental Terencio Sierra.

Centro De Formación Artística y Cultural

En el Municipio de Nacaome contamos con 1 centro de formación artística:

Cultivate, Ubicado en el Centro de Nacaome

3.7 Productiva

La estructura productiva del municipio se caracteriza por la coexistencia de la industria exportadora con la actividad artesanal. En ese contexto, las actividades de mayor repercusión se centran en la industria del cultivo del camarón, simultánea a la pesca artesanal; la agricultura intensiva de exportación con la agricultura de granos básicos para consumo; y la actividad industrial de procesamiento de la sal, con su recolección artesanal. Las características de cada una de estas actividades se describen brevemente a continuación:

Camaronicultura

Los humedales del Golfo de Fonseca con bosques densos de manglares crean el medio apropiado para el desarrollo de actividades de importancia económica como la pesca y la industria del camarón que se instala en los principios de la década de los 70. La industria del camarón cultivado se difundió posteriormente con el incentivo del Gobierno Central y mediante el aporte masivo de inversión de capital y la concentración en las empresas de mayor nivel tecnológico. La actividad ocupa el tercer rubro en importancia dentro de los bienes exportados por el país, y ubica a Honduras como principal productor y exportador de Centroamérica. El rubro es de gran importancia para la ocupación local y se desarrolla en dos ciclos anuales, en la temporada alta, que coincide con la estación de lluvias existe insuficiencia de servicio de empaque ante el aumento de las cosechas de camarón, mientras que, durante la estación seca, algunas empacadoras permanecen ociosas y se ven forzadas a recortar puestos de trabajo. Esa modalidad convive con la pesca artesanal de subsistencia y comercial, que tradicionalmente desarrolló la población sin regulación por parte del Estado.

Agricultura

Las plantaciones de algodón y ganadería extensiva fueron desplazadas progresivamente, y a partir de la década de los noventa, el Gobierno Nacional crea los incentivos para diversificar el agro. A través de exenciones y subsidios se promueven productos no tradicionales de alto rendimiento orientados a la exportación, y con ello, se produce el auge de determinados cultivos, algunos ya existentes en el área como el melón y la sandía.

La producción de melón en particular, está concentrada en empresas que poseen una alta integración vertical desde el cultivo del producto hasta su comercialización, y en general, tienen alguna conexión con las empresas de los mercados de destino bajo distintas modalidades de alianza. La oferta laboral de la actividad agrícola es estacional, se concentra en la época seca y disminuye en los meses de abril a septiembre, y los salarios son inferiores al de las otras actividades. Esta actividad coexiste con la agricultura de subsistencia cuyos cultivos prevalecen en temporada de lluvias, por lo que, en gran medida, actúa como actividad complementaria de la anterior para la subsistencia.

Actividad Salinera

Como en las otras actividades, existe una actividad de recolección artesanal en la zona costera que luego se vende a las fábricas procesadoras de San Lorenzo y El Rosario, Nacaome quienes además, tienen sus propios recolectores. El trabajo se realiza en dos temporadas durante el año: la recolección de sal en las zonas costeras durante los últimos días de enero a mayo, y el proceso de industrialización en la fábrica, en el período de mayo a diciembre.

Sistemas De Irrigación Existentes: Distritos O Individuales.

En la comunidad existen 2 sistemas de irrigación por goteo o aspersión que abastecen 2 fincas las cuales son: Azucarera La Grecia y Agrolibano.

Centros De Acopio

En el Municipio de Nacaome no existe ningún centro de Acopio.

Viveros

En el Municipio de Nacaome contamos con 3 Viveros:

Vivero Peña

Vivero Municipal

Vivero Cruz Roja

Cantidad De Rastros Públicos Y Privadaos:

En el Municipio de Nacaome cuenta con 1 Rastro Público que es manejado por la Alcaldía Municipal

Cantidad De Microempresas Y Agroindustrias:

Microempresas

N°	Nombre del propietario	Nombre del negocio	Lugar	Activada del negocio
1-	Luis Zalabaria Funez	Bodeguita Abby	Barrio Santa Maria	Venta de Granos basico Y producto En general
2-	Yelvin Alvarado	Tortillería Nacaome	Barrio Abajo	Venta de tortillas
3-	Luz Marina Garcia Bonilla	Mujeres Emprendedoras	Santa Erlinda La Montaña	Elaboración de shampoo
4-	Asociacion De Mujeres	Mujeres Unidas	San Rafael	Generar Oportunidades de negocios para sus asociadas
5-	Max Moreno	Hieleria Nacaome	Barrio Santo Rosoraio	Venta de hielo en cubo
6-	Rodolfo Rerrufino	Ladrillera Nacaome	Monte Nebo	Venta de ladrillo mozaico
7-	Gladis Alvarado	Confecciones Belsi	Barrio El Centro	Elaboracion de ropa

Agroindustria

Nombre del propietario	Nombre de La agroindustria	Lugar	Activada del negocio
Miguel Molina	Finca Agrolibano	Tular	Produccion y exportación de melones.
Aristires Velasques	Finca Las Palomas	San Rafael	Finca de Camarones.
Grupo Litoral del Pacífico	Langostinos	San Rafael	Finca de camarones.
	El Resal	El Rosario	Produccion Y venta de sal.
Miguel Molina	Icasur	Chilamatada	Producción de camarones.
Jaime Soliano	La apintal	La Montaña	Producción de camaron.
Chebg Lee	Procac	La Montaña	Producción de camarones
Grupo Nova Honduras	La esperanza	Santa Herlinda Nacaome	Producción de camarones.

Secadores De Granos:

En el municipio de Nacaome no contamos con secadores de granos.

IV. Análisis De Los Principales Indicadores Socioeconómicos

El presente análisis se realizó sobre la base de los resultados obtenidos de la encuesta censal levantada en forma participativa por los líderes comunitarios, por tanto son datos que muestran el comportamiento de dichos indicadores conforme a la información brindada por los jefes de familias del municipio de Nacaome y comprobada mediante cartografía actualizada por los propios líderes y las supervisiones, controles de calidad establecidos por el equipo técnico facilitador y la coordinación general de este proyecto.

Para efectos de establecer la situación del municipio, el análisis se realizó en forma comparativa con las metas previstas en los Objetivos Desarrollo Sostenible (ODS) y el Plan de Nación.

4.1 Población

Población Total

Nacaome cuenta con una población total de 41,888 habitantes, clasificados así: 21,556 mujeres y 20,312 hombres.

Promedio De Personas Por Viviendas

Existen un promedio de 3.62 personas por vivienda y una densidad poblacional de 359.86 habitantes por Km2, distribuidos en 18 barrios, 10 colonias 9 aldeas, y 148 caseríos.

Clasificación De Personas Por Rangos De Edades Y Sexo.

Rangos de Edades	de No. de personas		Clasificación por género			
	Total	%	Hombres	%	Mujer	%
Menores de 1 año	273	0.65	149	0.73	124	0.51
De 1 a 4 años	3,470	8.29	1,758	8.65	1,712	1.94
De 5 a 6 años	1,549	3.70	811	3.99	738	3.42
De 7 a 12 años	4,528	10.81	2,330	11.47	2,198	10.20
De 13 a 15 años	2,243	5.26	1,149	5.66	1,094	5.08
De 16 a 18 años	2,636	6.30	1,360	6.70	1,276	5.94
De 19 a 23 años	4,103	9.80	2,003	9.86	2,100	9.74
De 24 a 30 años	5,951	14.21	2,784	13.71	3,167	14.69
De 31 a 40 años	5,707	13.63	2,740	13.49	2,967	13.76
De 41 a 50 años	3,964	9.47	1,826	8.99	2,139	9.92
De 51 a 64 años	4,318	10.31	1,994	9.82	2,324	10.78
De 65 años y más	3,126	7.47	1,408	6.93	1,718	7.97
Total	41,868	100%	20,312	100%	21,556	100%

Informe Final Línea Base Demográfica y Socioeconómica

A nivel global existen más personas del sexo femenino, aunque la diferencia es mínima, y en los rangos entre las edades de 7-12 años, hay mayor predominancia de niños(as). En la fuerza laboral predominan los rangos ubicados entre 19 hasta 40 años esto equivale a un 37.62% de la población.

Después de la cabecera, la comunidad con mayor cantidad de casas habitadas es en Agua Fría con 783 casas habitadas, El Tular con 450 casas habitadas, Jicaro Galan 428 casas habitadas, El Chiflon con 236 casas habitadas, El Guayabo #1 con 339 casas habitadas, El Limon 262 casas habitadas y Nagarejo con 273 casas habitadas.

Comportamiento Migratorio:

Los índices de desempleos en nuestro municipio son altos debido a esto muchas personas deciden emigrar a diferentes países para mejorar la calidad de vida de sus familias. En el siguiente cuadro podemos observar que la mayor parte de las personas emigran por razones económicas y por lo general estos emigran a los Estados Unidos en busca del famoso sueño Americano.

EMIGRADO	CANTIDAD	%	RAZONES	CANTIDAD	%
SI	826	7.15	Económicas	825	99.88
NO	10730	92.85	Violencia	0	0
			Reunificación Familiar	1	0.12
TOTAL	11556	100		826	100

4.2 Salud

Acceso De La Población A Los Servicios De Salud

Según encuesta realizada por las comisiones ciudadanas de transparencias CCT, un 92.39% de la población es atendida en los diferentes centros de salud que existen en el municipio, en el cual es un dato aceptable.

Opinión De La Calidad De Los Servicios De Salud

Según informes de los auditores sociales la población en general, opina que la calidad en el sistema de salud de nuestro municipio es regular por escasos recursos de personal (doctores), por falta de medicamento, o falta de instrumentos de trabajo.

En el siguiente cuadro mostramos las respuestas de los encuestados con respecto a la planificación familiar y al método que usa.

Metodos que utilizan:

Descripción	Cantidad	%
Ritmo	249	26.98
DIU	27	2.93
Pastilla	196	21.24
Preservativo	25	2.71
Inyección	321	34.78
Operación	95	10.29
Implante	10	1.08
TOTAL	923	100%

Situación De La Salud Reproductiva

En Nacaome hay aproximadamente 23,356 personas en edad reproductiva. De los cuales 923 personas usan algún método anticonceptivo con sus parejas.

Numero De Madres Solteras Existentes

Existen 1,086 madres solteras y 334 padres solteros en el municipio de Nacaome.

Número De Niños Que Nacieron El Año Pasado

Durante el año 2017 en el Municipio de Nacaome nacieron 41 niños, lo que significa una tasa de natalidad de 0.12% de la población.

Frecuencia De Quienes Atienden Los Partos

La mayoría de los partos en nuestro municipio son atendidos por médicos en los Hospitales regionales, Clínica de Materno Infantil o Clínicas privadas de la ciudad. El Centro de Salud no cuenta con un equipo mínimo para atender este tipo de emergencia. En el siguiente cuadro podemos observar que la mayor parte de los partos son atendidos en el hospital, en segundo lugar, son atendidos en el materno infantil, clínicas privadas y centros de salud y una mínima parte son atendidos en casa y se detectó un solo caso en el que ella sola se atendió esto se considera como un caso aislado.

Cuadro Resumen Donde Se Atendió El Parto

Lugar	Cantidad	%
Casa	1	2.38
Centro de Salud	2	4.76
Clínica materno infantil	2	4.76
Clínica Privada	2	4.76
Hospital	35	83.33
Total	42	100

Número De Muertes Maternas Y De Niños Menores De 5 Años

El año anterior se registraron 4 muertes maternas por diferentes causas:

Muertes	Cantidad
Después del parto	2
Durante embarazo	2
En el parto	1
Total	5

Enfermedades Más Frecuentes

Las enfermedades de mayor incidencia en la población son el Chicunguya con un total de 4,712 personas afectadas, la causa de la enfermedad vírica transmitida al ser humano por mosquitos infectados. Otras con 1,775 personas afectadas por infecciones respiratorias, las causas pueden ser muchas, pero la principal es que la mayor parte de la población cocina con leña, 756 contagios del Zika producido por los zancudos, y la otra es el dengue clásico con un total de 345 y otras como enfermedades como Hipertensión Arterial, tal como puede observarse en el siguiente cuadro.

Se Manifestaron Enfermedades:

Descripción	T. Manif	%	Hombre s	%	Muje res	%	Publi ca	%	Privad a	%
Dengue clásico	345	3.83	166	3.9	179	3.76	314	3.79	15	6.73
Paludismo	51	0.56	20	0.47	31	0.65	50	0.6	1	0.45
Dengue hemorrágico	32	0.36	17	0.4	15	0.31	30	0.36	1	0.45

Informe Final Línea Base Demográfica y Socioeconómica

Chagas	9	0.1	4	0.09	5	0.1	9	0.11	0	0
Zica	756	8.39	361	8.49	395	8.29	689	8.31	24	10.76
Chicunguya	4712	52.27	2251	52.95	2461	51.67	4247	51.24	109	48.88
Hipertensión Arterial	432	4.79	153	3.6	279	5.86	391	4.72	16	7.17
Diabetes	303	3.36	104	2.45	199	4.18	275	3.32	16	7.17
Asma bronquial	152	1.69	81	1.91	71	1.49	145	1.75	6	2.69
Epilepsia	10	0.11	5	0.12	5	0.1	8	0.1	2	0.9
Neumonía	24	0.48	22	0.52	21	0.44	42	0.51	0	0
Consumo de alcohol	33	0.37	32	0.75	1	0.02	23	0.28	0	0
Consumo de drogas	1	0.01	1	0.02	0	0	1	0.01	0	0
Tuberculosis	5	0.06	1	0.02	4	0.08	4	0.05	0	0
Cáncer	9	0.1	5	0.12	4	0.08	8	0.1	1	0.45
Diarreas	138	1.53	71	1.67	67	1.41	135	0.73	2	0.9
De la piel	47	0.52	21	0.49	26	0.55	44	0.53	0	0
Discapacidad	161	1.79	74	1.74	87	1.83	146	1.76	10	4.48
TOTAL	9,014	100	4,251	100	4,763	100	8,288	100	223	100

Informe Final Línea Base Demográfica y Socioeconómica

En el siguiente cuadro mostramos las respuestas de los encuestados con respecto a las vacunas.

Rango	T. Personas	% Total	Hombres	%	Mujeres	%	Con Vacuna	%	Sin Vacuna	%
Menores de 9 años	7537	17.99	3866	19.04	3671	17.01	7511	17.95	26	49.06
De 10 a 19 años	7936	18.95	4035	19.87	3901	18.08	7933	18.96	3	5.66
De 20 a 64 años	23,283	55.59	10997	54.15	12286	56.93	23262	55.61	21	39.62
De 65 años y mas	3131	7.47	1409	6.94	1722	7.98	3128	7.48	3	5.66
TOTAL	41887	100	20307	100	21580	100	41834	100	53	100

4.3 Servicios básicos

La mayor parte de la población del municipio cuenta con servicios básicos de agua de llave pública, letrinas, energía eléctrica, recolección de basura, aseo de calles, alcantarillado sanitario y calles principales pavimentadas. Los servicios existentes muestran las siguientes coberturas y comportamientos.

Número De Viviendas Con Agua Por Cualquier Medio

La mayor parte de la población de la comunidad recibe agua domiciliar por acueducto es equivalente al 42.44%, seguido de las personas que tienen agua domiciliar de pozo comunal con un 23.75% y luego los que tienen agua llave pública o fuentes con un 18.70%, después los que tienen agua de pozo propio con un 7.68%, luego los que acarrear agua de río o quebrada con un 3% y por último las personas que reservan agua lluvias con el 2.43%.

Servicio Publicos Que Reciben

Servicio	Si Reciben	%	No Reciben	%	Bueno	Regular	Malo	ND
Agua de pozo propio	888	7.68	10668	92.32	692	128	21	47
Agua domiciliar de pozo comunal	2745	23.75	8211	76.25	1662	815	139	129
Acarrea agua de río o quebrada	347	3	11209	97				
Agua domiciliar por acueducto	4904	42.44	6652	57.56	2491	1937	233	243
Agua llave pública / fuente	2161	18.70	9395	81.3	1098	713	163	187

Reservorio de agua lluvia	281	2.43	11275	97.57	98	68	4	111
----------------------------------	------------	-------------	--------------	--------------	-----------	-----------	----------	------------

Quienes Administran El Sistema De Agua Y Su Eficiencia

Los entes encargados de administrar el agua, son las juntas de agua existentes y la municipalidad, en solo 9 comunidades del municipio hay juntas de agua y una la administra la alcaldía municipal.

En el casco urbano quien administra el agua es la Alcaldía Municipal. Y en las demás comunidades si existen juntas de agua. Referente al tiempo que reciben el servicio, en el caso de los sistemas de acueducto, la mayoría de la población expresa que lo recibe dos días a la semana, este servicio es insuficiente debido a que no cuentan con la logística necesaria.

Viviendas Con Alcantarillado

Ya existe una cobertura del servicio de alcantarillado sanitario a la población de la zona centro, sur, este y parte del Norte de la cabecera municipal, en las otras zonas letrinas y servicios lavables; en esto es importante reconocer los efectos del uso de las letrinas en la contaminación de las aguas subterráneas, aunque el problema es mucho menor comparado con la disposición de excretas al aire libre. Sin embargo, hay que mencionar que en ciertas comunidades de la zona rural no tiene el servicio de letrina.

Viviendas Con Letrinas y Cuantos La Usan

En el municipio de Nacaome las viviendas que cuentan con letrinas y cuantas las usan están en el siguiente cuadro comparativo mostramos cuantas viviendas poseen letrinas.

Viviendas con Letrinas	
Respuestas	Cantidad
Si	3,007
No	8,549
TOTAL	11,556

Informe Final Línea Base Demográfica y Socioeconómica

Servicio	Si Usan	No Usan	Bueno	Regular	Malo
Inodoro o servicio sanitario	3255	8301	2050	790	19
Letrina de fosa simple	2280	9276	1338	623	47
Letrina de fosa séptica	3599	7957	1977	1074	16
Usa letrina	3007	8549			

La mayor parte de la población de Nacaome usan letrina de fosa séptica 31.14%, seguido de las personas que usan inodoro o servicio sanitario 28.17% y luego los que usan letrinas 26.02%, y por último los que usan letrina de fosa simple 19.73%, por lo que llegamos a la conclusión de la falta del servicio de alcantarillados.

Mencionar La Recolección De Basura Y Su Eficiencia

La mayor parte de la población de Nacaome no recibe el servicio de recolección de basura, solo el 7.72% de la población tienen este servicio.

Aseo De Las Calles

Este es un servicio del cual apenas el 7.27% de la población lo recibe.

Cantidad De Viviendas Con Energía Eléctrica O Solar

La cobertura del servicio de energía eléctrica en nuestro municipio de Nacaome es consumida de la EEH (ENEE) por 11,556 viviendas, la mayor parte de la población del casco urbano y en la mayor parte de las comunidades. El 24.99% no cuentan con el servicio ya sea porque son personas de escasos recursos y no cuentan con el capital para esa inversión, las comunidades que no cuentan con este servicio son pocas, Con relación a este servicio la municipalidad de Nacaome propone lograr un 100% de cobertura de servicios de energía eléctrica para el 2018.

Cantidad De Días De La Semana Que Reciben Los Servicios Básicos

Días	Pozo P.	Pozo C.	Agua Rio	Acued.	Llave P.	Reser.	Recol.	Aseo C.
0	127	270	106	481	181	161	468	506
1	59	233	35	513	254	35	199	161
2	63	729	66	2144	751	41	118	90
3	81	540	55	1184	565	29	53	50
4	26	219	11	306	183	8	4	3
5	34	123	11	100	104	0	2	4
6	12	24	6	40	23	0	2	5
7	486	607	57	136	100	7	46	21
Total	888	2745	347	4904	2161	281	892	840

Cuadro De Los Servicios Públicos Existentes En La Comunidad

Servicio	Si	%	No	%	Bueno	Regular	Malo	ND
	Reciben		Reciben					
Agua de pozo propio	888	7.68	10668	92.32	692	128	21	47
Agua domiciliar de pozo comunal	2745	23.75	8811	76.25	1662	815	139	129
Acarrea agua de rio o quebrada	347	3	11209	97				

Informe Final Línea Base Demográfica y Socioeconómica

Agua domiciliar por acueducto	4904	42.44	6652	57.56	2491	1937	233	243
Agua llave pública / fuente	2161	18.7	9395	81.3	1098	713	163	187
Reservorio de agua lluvia	281	2.43	11275	97.57	98	68	4	111
Inodoro o servicio sanitario	3255	28.17	8301	71.83	2050	790	19	396
Letrina de fosa simple	2280	19.73	9276	80.27	1338	623	47	272
Letrina de fosa séptica	3599	31.14	7957	68.86	1977	1074	16	532
Usa letrina	3007	26.02	8549	73.98				
Recolección de basura	892	7.72	10664	92.28				
Aseo de calles	840	7.27	10716	92.73				
Energía eléctrica domiciliar	8668	75.02	2888	24.99	5656	2123	55	834
Teléfono (HONDUTEL)	589	5.1	10967	94.9				
Teléfono (Celular móvil o fijo)	4682	40.52	6874	59.48				

Informe Final Línea Base Demográfica y Socioeconómica

Alumbrado público	5756	49.81	5800	50.19	2778	2007	188	783
Mantenimiento de calles	1615	13.98	9941	86.02	637	586	31	361

Opinión Sobre La Calidad De Los Servicios Y Que Hacer Para Mejorarlos.

En la ciudad de Nacaome la calidad de los servicios que nos ofrece la municipalidad en mantenimientos de calle, recolección de basura y alumbrado público son buenas. En opinión los pequeños problemas que mas se no presenta es la tubería de agua ya que estás son antigua desde el año 1960 estan en funcionamiento, y para mejorar deberían ser reemplazadas con tubería PVC porque hay contaminación cruzada, esto hace perder enormes cantidades de agua. Siempre hablando del mismo problema se debe rehacer la distribución de la red de agua potable porque esta misma se transita por propiedad privada sin tener ningún convenio nos permite dar el mantenimiento necesario por medio de solicitar permisos. Al reubicar estas tuberías daría como resultado quitarles el privilegio a algunas personas debido al problema antes mencionado.

- Problema: Tubería Obsoleta, fugas en el sistema de agua tanto en la red de abastecimiento, las tarifas que son subcidiadas ya que el costo real no es tarifado lo cual no permite tener mejor servicio para hacer proyectos de mayor envergadura.
- Se debe mejorar la producción de la planta potabilizadora.
- Instalación de medidores de agua y así pagar el costo real de consumo por beneficiado.

4.4 Vivienda

Comportamiento De La Tenencia De La Vivienda Y Análisis De Este Comportamiento.

En el Municipio de Nacaome tiene un total de 13,195 viviendas de las cuales 11,556 se encuentran ocupadas, 680 estan desocupadas y 959 no dieron información. En cuanto a la tenencia de las viviendas la minoría de las familias no poseen viviendas propias con un 11.23% (alquiladas con 6.74% y prestadas con 4.49%), seguidos de las casas propias pagadas 85.58%, y por ultimo las viviendas que son propias pero que se están pagando 3.19% como muestra el siguiente cuadro:

Informe Final Línea Base Demográfica y Socioeconómica

Tipo De Vivienda

Tipo	Cantidad	%
Casa	11396	98.62
Apartamento Independiente	26	0.22
Local no Habitacional	4	0.03
Cuarto meson(cuartería)	67	0.58
Casa Improvisada	63	0.55
TOTAL	11556	100%

Tipo de Tenencia

Tipo	Cantidad	%
Propia pagada	9890	85.58
Propia pagando	368	3.19
Alquilada	779	6.74
Prestada	519	4.49

Dominio

Tipo	Cantidad	%
Pleno	7827	79.14
Util	2006	20.28
Ocupacion	28	0.28
Posesion	20	0.2
Total	9890	100%

Sexo Propietario

Sexo	Cantidad	%
Hombre	6476	65.48
Mujer	2280	23.05
Ambos	1123	11.35
TOTAL	9890	100%

Las Condiciones De Las Viviendas Ocupadas En Nuestro Municipio De Nacaome.

En la mayoría de los hogares los problemas en la vivienda son pocos y esto está correlacionado con los ingresos económicos de las familias, por lo cual en su mayoría, las viviendas se encuentran en condiciones regulares, un importante porcentaje se encuentra en Buenas Condiciones y la minoría en Malas Condiciones como se demuestra en el siguiente cuadro:

Informe Final Línea Base Demográfica y Socioeconómica

Condición	Cantidad	%
Buena	4653	40.26
Regular	6066	52.49
Mala	837	7.24
Total	11556	100%

Se considera viviendas en condiciones buenas aquellas que no presentan ningún tipo de problemas en su estructura; techos, paredes, pisos etc. o aquellas que ofrecen las condiciones necesarias para vivir.

Las viviendas en condiciones regulares se estimaron aquellas que presentan uno o dos problemas, pero que ofrece condiciones para vivir sin un alto riesgo durante un tiempo determinado, y se consideran viviendas en malas condiciones aquellas que presentan problemas en su estructura que presentan más de tres problemas.

En cuanto al número de piezas por viviendas los datos muestran una distribución amplia de una pieza, en este caso estamos considerando como pieza una habitación cerrada con las cuatro paredes hasta el techo, incluyendo la cocina, en la siguiente descripción de este comportamiento.

Piezas	Cantidad	%
a. Ninguna	25	0.22
b. Una pieza	1489	12.89
c. Dos piezas	1905	16.48
d. Tres piezas	3433	29.71
e. Cuatro o mas	4704	40.71
Total	11556	100%

Informe Final Línea Base Demográfica y Socioeconómica

Como se describe el 40.71% de las viviendas poseen cuatro o más piezas, el 29.71% de tres piezas, 16.48% de dos piezas y 12.89% de una sola pieza sumada con ninguna ya que las consideramos igual.

Condiciones De Las Viviendas Desocupadas

En Nacaome hay alrededor de 680 casas desocupadas. Las causas pueden ser muchas, pero entre las comunes estas: la desintegración familiar, la emigración a otros países que es muy frecuente en nuestro municipio y además hay familias que poseen más de una vivienda y posiblemente la tengan desocupada.

Deficiencia Más Evidente En Las Viviendas

Las deficiencias más evidente en los problemas de vivienda que más aquejan a la población es que las paredes no tienen repello esto se da en mayor parte en el área rural donde las oportunidades de trabajo son más escasas y las personas viven de sus cultivos los cuales muchas veces no pueden cubrir todas las necesidades de sus casas.

Tipo	Cantidad	%
No tiene repello	3131	27.09
Piso de tierra	652	5.64
Falta de cielo falso	1108	9.59
Problemas estructurales	1785	15.45
Techo en mal estado	1067	9.23
Ninguno	5071	43.88

Por otro lado 2,701 viviendas no tienen ningún problema, se encuentran en buenas condiciones. Este dato refleja el otro lado de la población de Nacaome las que presentan buenos ingresos y con estos pueden solventar las necesidades que presentan sus casas.

Problemas De Las Viviendas

Problemas	Cantidad	%
No tiene repello	3131	37.09
Piso de tierra	652	5.64
Falta cielo falso	1108	9.59
Problemas estructurales	1785	15.45
Techo en mal estado	1067	9.23
Ninguno	5071	43.88

Problemas De Repello

Lugar	Cantidad	%
Interno	133	4.25
Externo	321	10.25
Ambos	2675	85.44
Total	3171	100%

Material De Contruccion

Tipo de Material	Cantidad	%
Adobe	3078	26.64
Bloque	5571	48.21
Bahareque	1377	11.92
Madera	76	0.66
Desperdicio	192	1.66
Ladrillo	1239	10.72
Yugua	23	0.2
Total	11556	100%

Material De Techo

Tipo	Cantidad	%
Desechos	80	0.69
Paja o similar	81	0.7
Teja de barro	8836	76.46
Lamina metalica	2016	17.45

Informe Final Línea Base Demográfica y Socioeconómica

Lamina de asbestos	431	3.73
Concreto (losa o terraza)	72	0.62
Teja americana(single)	40	0.35
TOTAL	11556	100%

Material Del Piso

TIPO	CANTIDAD	%
Tierra	1402	12.13
Plancha de cemento	5898	51.04
Madera rustica	42	0.36
Ladrillo de barro	320	2.77
Granito	984	8.52
Ceramica	1224	10.59
Mozaico	1686	14.59
TOTAL	11556	100%

Condicion De La Vivienda

Condicion	Cantidad	%
------------------	-----------------	----------

Informe Final Línea Base Demográfica y Socioeconómica

Buena	4653	40.26
Regular	6066	52.49
Mala	837	7.24
Total	11556	100%

Tiene Cocina

Respuesta	Cantidad	%
Si	10828	93.7
No	728	6.3
Total	11556	100%

Ubicación Cocina

Lugar	Cantidad	%
Dentro de la vivienda	4362	40.28
Fuera de la vivienda	6350	58.64
Corredor	114	1.05
Total	10828	100%

4.5 Educación

En materia educativa podemos decir que Nacaome cuenta con la fortaleza que en la mayor parte de sus comunidades casi en un 80% hay escuelas de Educación Primaria y en la mayoría Centros de Educación Pre-Básica.

La cabecera municipal cuenta con Jardines De Niños, Centros Básicos, cuatro Institutos, un Instituto Técnico, una Escuela de Agricultura que cumplen con las condiciones óptimas que el educando requiere.

Afortunadamente en nuestro Municipio la mayoría de sus aldeas y caseríos cuentan con escuela primaria, y con personal que cuenta con una logística mínima necesaria para impartir clases, aunque no en condiciones óptimas, pero tampoco de probables (pupitres, mesas, pizarra y material didáctico, entre otros) no posee centro básico ni escuela nocturna.

Cada escuela cuenta con maestros profesionales en la rama aunque en algunos lugares no los suficientes. El resto de las comunidades, por no tener escuelas, los niños que estudian tienen que desplazarse caminando a otras comunidades cercanas para acceder al servicio con un recorrido de no más de 1 kilómetros.

Deserción Y Repitencia Escolar

El total de la matrícula del año 2016 es de 10,191 del cual el índice de deserción escolar a nivel global del municipio es de 2.05% que representan 208 niños (niños 1.26% = 128 y niñas 0.79% = 80), en relación a la matrícula final y total de los centros educativos existentes en nuestro municipio.

El total de la matrícula del año 2017 es de 10,128 del cual el índice de deserción escolar a nivel global del municipio es de 2.47% que representan 249 niños (niños 1.49% = 151 y niñas 0.98% = 98), en relación a la matrícula final y total de los centros educativos existentes en nuestro municipio.

Para el año 2017 este índice de deserción escolar tiene un aumento de 0.48% con relación al año 2016 en consideración a la matrícula final y esta tuvo decremento de 63 niños con relación al año 2016 total de los centros educativos del municipio de Nacaome.

Informe Final Línea Base Demográfica y Socioeconómica

El índice de reprobados en el año 2016 fue de 0.43% que representa 44 niños (niños 0.24% = 24 y niñas 0.19% = 20), en relación a la matrícula final y total de los centros educativos existentes en nuestro municipio.

El índice de reprobados en el año 2017 fue de 1.42% que representa 144 niños (niños 0.47% = 48 y niñas 0.95% = 96), en relación a la matrícula final y total de los centros educativos existentes en nuestro municipio.

En el año 2017 aumento el índice de reprobados con un 0.99% teniendo en cuenta la matrícula final y total de los centros educativos.

Hay muchos motivos por los cuales los niños y jóvenes dejan de estudiar entre los más comunes podemos identificar dos: la pobreza y el descuido o irresponsabilidad del padre de familia.

Cuadro de deserción y repitencia escolar por Centro Educativo de Educación Primaria

N°	CODIGO	Nombre del Centro Educativo	Administración	Zona	Repitente			Total		
					F	M	TL	F	M	TL.
1.	170100004b09	Romulo Alvarado	Gubernamental	Rural	0	0	0	0	0	0
2.	170100005b10	Jose Trinidad Cabañas	Gubernamental	Rural	0	0	0	0	0	0
3.	170100006b09	Jose Cecilio Del Valle	Gubernamental	Rural	0	0	0	0	0	0
4.	170100007b09	Gral. Francisco Morazan	Gubernamental	Rural	0	0	0	0	0	0
5.	170100008a10	Jose Trinidad Reyes	Gubernamental	Rural	0	0	0	0	0	0
6.	170100010b09	Francisco Morazan	Gubernamental	Rural	0	0	0	0	0	0
7.	170100012b10	Francisco Morazan	Gubernamental	Rural	0	0	0	0	0	0
8.	170100014b10	Froylan Turcios	Gubernamental	Rural	1	0	1	1	0	1
9.	170100015b09	Francisco Morazan	Gubernamental	Rural	0	0	0	0	0	0
10.	170100016b09	Dionisio De Herrera	Gubernamental	Rural	0	2	2	0	2	2
11.	170100017b10	Casta R. Alvarado	Gubernamental	Rural	0	1	1	0	1	1
12.	170100018b09	Presentacion Centeno	Gubernamental	Rural	0	0	0	0	0	0

Informe Final Línea Base Demográfica y Socioeconómica

13.	170100019b09	Gral. Manuel Bonilla	Gubernamental	Urbana	5	3	8	5	3	8
14.	170100021b10	Juan Ramon Molina	Gubernamental	Rural	1	0	1	1	0	1
15.	170100022b10	Froylan Turcios	Gubernamental	Rural	0	0	0	0	0	0
16.	170100023b09	Luis Landa	Gubernamental	Rural	0	0	0	0	0	0
17.	170100026a09	Manuel Bonilla	Gubernamental	Rural	0	0	0	0	0	0
18.	170100032a10	Angela Molina De Flores	Gubernamental	Rural	0	0	0	0	0	0
19.	170100036b10	Jose Trinidad Cabañas	Gubernamental	Rural	2	1	3	2	1	3
20.	170100039b09	12 De Octubre	Gubernamental	Rural	0	0	0	0	0	0
21.	170100041b09	Dr. Ramon Rosa	Gubernamental	Rural	3	4	7	3	4	7
22.	170100044b09	Dionisio De Herrera	Gubernamental	Rural	0	1	1	0	1	1
23.	170100047b09	Pedro Nufio	Gubernamental	Rural	0	1	1	0	1	1
24.	170100048b09	Celeo Arias	Gubernamental	Rural	0	2	2	0	2	2
25.	170100050a10	Francisco Morazan	Gubernamental	Rural	0	0	0	0	0	0
26.	170100051b09	Republica De Honduras	Gubernamental	Rural	0	0	0	0	0	0
27.	170100052b09	Juan Xxiii	Gubernamental	Rural	0	0	0	0	0	0
28.	170100053b10	Jose Cecilio Del Valle	Gubernamental	Rural	1	0	1	1	0	1
29.	170100055b10	Lempira	Gubernamental	Rural	0	0	0	0	0	0
30.	170100056b10	14 De Julio	Gubernamental	Rural	0	0	0	0	0	0
31.	170100061b09	Julio Reyes Diaz	Gubernamental	Urbana	0	1	1	0	1	1
32.	170100065b10	Dionisio De Herrera	Gubernamental	Rural	0	0	0	0	0	0
33.	170100068b09	Angel G. Hernandez	Gubernamental	Rural	0	0	0	0	0	0
34.	170100071b09	Dr. Marco Aurelio Soto	Gubernamental	Urbana	0	2	2	0	2	2
35.	170100072a10	Jose Elias Nazar	Gubernamental	Rural	0	0	0	0	0	0
36.	170100073b09	Jose Trinidad Reyes	Gubernamental	Rural	0	0	0	0	0	0
37.	170100075b09	Ramon Amaya Amador	Gubernamental	Rural	0	0	0	0	0	0
38.	170100077b09	Dr. Marco Aurelio Soto	Gubernamental	Urbana	1	0	1	1	0	1

Informe Final Línea Base Demográfica y Socioeconómica

39.	170100080a11	Francisco Javier Montalvan	Gubernamental	Rural	0	0	0	0	0	0
40.	170100083b11	Carlos Roberto Flores	Gubernamental	Rural	0	1	1	0	1	1
41.	170100084b10	Dionisio De Herrera	Gubernamental	Rural	1	0	1	1	0	1
42.	170100085b09	Gral. Francisco Morazan	Gubernamental	Urbana	2	0	2	2	0	2
43.	170100086b09	Hassive Adid Nazar	Gubernamental	Urbana	0	0	0	0	0	0
44.	170100088b10	Republica De Estados Unidos	Gubernamental	Urbana	0	0	0	0	0	0
45.	170100089b09	Policarpo Bonilla	Gubernamental	Rural	1	0	1	1	0	1
46.	170100103a10	Jose Trinidad Cabañas	No Gubernamental	Urbana	0	0	0	0	0	0
47.	170100139b09	Lempira	Gubernamental	Rural	0	2	2	0	2	2
48.	170100148b10	Nueva Honduras	Gubernamental	Rural	0	0	0	0	0	0
49.	170100152b11	Elsa Susana Hernandez	Gubernamental	Rural	0	0	0	0	0	0
50.	170100165b10	Dr Marco Aurelio Soto	Gubernamental	Rural	0	0	0	0	0	0
51.	170100174b11	Dr Ersy Sagot Mejia	Gubernamental	Rural	0	1	1	0	1	1
52.	170100214b10	Jorge Sebastian Alvarez Menddez	Gubernamental	Urbana	2	2	4	2	2	4
53.	170100225b12	Hassive Adid Nazar	Gubernamental	Urbana	0	0	0	0	0	0
54.	170100226b12	Policarpo Paz Garcia	Gubernamental	Urbana	0	0	0	0	0	0
55.	170100292b09	Francisco Rosa	No Gubernamental	Urbana	0	0	0	0	0	0
Total					20	24	44	20	24	44

En el caso de Centros de Educación Pre básica no existe la repitencia escolar.

Cuadro De Deserción Escolar Y Reprobados De Educación Secundaria

No.	Código	Nombre del centro educativo	Administración	Zona	Reprobados			Total		
					F	M	TL	F	M	TL.

Informe Final Línea Base Demográfica y Socioeconómica

1.	170100001B10	LA DEMOCRACIA	GUBERNAMENTAL	RURAL	0	0	0	0	0	0
2.	170100002B10	CLUB DE LEONES	GUBERNAMENTAL	RURAL	0	0	0	0	0	0
3.	170100004B09	ROMULO ALVARADO	GUBERNAMENTAL	RURAL	0	0	0	0	0	0
4.	170100005B10	JOSE TRINIDAD CABAÑAS	GUBERNAMENTAL	RURAL	0	0	0	0	0	0
5.	170100006B09	JOSE CECILIO DEL VALLE	GUBERNAMENTAL	RURAL	3	1	4	3	1	4
6.	170100007B09	GRAL. FRANCISCO MORAZAN	GUBERNAMENTAL	RURAL	0	0	0	0	0	0
7.	170100009B10	ABRAHAM ZUNIGA RIVAS	GUBERNAMENTAL	RURAL	0	0	0	0	0	0
8.	170100010B09	FRANCISCO MORAZAN	GUBERNAMENTAL	RURAL	0	0	0	0	0	0
9.	170100011B10	FRANCISCO MORAZAN	GUBERNAMENTAL	RURAL	0	0	0	0	0	0
10.	170100012B10	FRANCISCO MORAZAN	GUBERNAMENTAL	RURAL	0	0	0	0	0	0
11.	170100014B10	FROYLAN TURCIOS	GUBERNAMENTAL	RURAL	0	0	0	0	0	0
12.	170100015B09	FRANCISCO MORAZAN	GUBERNAMENTAL	RURAL	1	1	2	1	1	2
13.	170100016B09	DIONISIO DE HERRERA	GUBERNAMENTAL	RURAL	2	0	2	2	0	2
14.	170100017B10	CASTA R. ALVARADO	GUBERNAMENTAL	RURAL	0	1	1	0	1	1
15.	170100018B09	PRESENTACION CENTENO	GUBERNAMENTAL	RURAL	0	0	0	0	0	0
16.	170100019B09	GRAL. MANUEL BONILLA	GUBERNAMENTAL	URBANA	6	6	12	6	6	12
17.	170100021B10	JUAN RAMON MOLINA	GUBERNAMENTAL	RURAL	0	0	0	0	0	0
18.	170100023B09	LUIS LANDA	GUBERNAMENTAL	RURAL	1	0	1	1	0	1
19.	170100024B10	JUAN LINDO	GUBERNAMENTAL	RURAL	0	0	0	0	0	0
20.	170100025A10	MANUEL DE J. SUBIRANA	GUBERNAMENTAL	RURAL	0	0	0	0	0	0
21.	170100026B09	MANUEL BONILLA	GUBERNAMENTAL	RURAL	0	0	0	0	0	0
22.	170100029B10	JOSE TRINIDAD REYES	GUBERNAMENTAL	RURAL	3	0	3	3	0	3
23.	170100030M02	MARCO AURELIO SOTO	GUBERNAMENTAL	RURAL	10	2	12	10	2	12
24.	170100031B10	LA DEMOCRACIA	GUBERNAMENTAL	RURAL	0	0	0	0	0	0
25.	170100032B10	ANGELA MOLINA DE FLORES	GUBERNAMENTAL	RURAL	0	0	0	0	0	0
26.	170100033B10	JOSE SANTOS GUARDIOLA	GUBERNAMENTAL	RURAL	0	0	0	0	0	0
27.	170100034B10	TERENCIO SIERRA	GUBERNAMENTAL	RURAL	0	0	0	0	0	0
28.	170100036B10	JOSE TRINIDAD CABAÑAS	GUBERNAMENTAL	RURAL	0	2	2	0	2	2
29.	170100037B10	3 DE OCTUBRE	GUBERNAMENTAL	RURAL	0	0	0	0	0	0
30.	170100038B10	JOSE TRINIDAD CABAÑAS	GUBERNAMENTAL	RURAL	0	0	0	0	0	0

Informe Final Línea Base Demográfica y Socioeconómica

31.	170100039B09	12 DE OCTUBRE	GUBERNAMENTAL	RURAL	4	0	4	4	0	4
32.	170100041B09	DR. RAMON ROSA	GUBERNAMENTAL	RURAL	7	0	7	7	0	7
33.	170100042A09	15 DE SEPTIEMBRE	GUBERNAMENTAL	RURAL	0	0	0	0	0	0
34.	170100043B10	VALENTIN ALVARADO	GUBERNAMENTAL	RURAL	0	0	0	0	0	0
35.	170100044B09	DIONISIO DE HERRERA	GUBERNAMENTAL	RURAL	2	0	2	2	0	2
36.	170100045B09	ESTELA MATUTE ZUNIGA	GUBERNAMENTAL	RURAL	0	0	0	0	0	0
37.	170100046B10	JOSE CECILIO DEL VALLE	GUBERNAMENTAL	RURAL	0	0	0	0	0	0
38.	170100047B09	PEDRO NUFIO	GUBERNAMENTAL	RURAL	0	0	0	0	0	0
39.	170100048B09	CELEO ARIAS	GUBERNAMENTAL	RURAL	9	0	9	9	0	9
40.	170100050A10	FRANCISCO MORAZAN	GUBERNAMENTAL	RURAL	0	0	0	0	0	0
41.	170100051B09	REPUBLICA DE HONDURAS	GUBERNAMENTAL	RURAL	1	0	1	1	0	1
42.	170100052B09	JUAN XXIII	GUBERNAMENTAL	RURAL	0	0	0	0	0	0
43.	170100054B09	JUAN LINDO	GUBERNAMENTAL	RURAL	0	0	0	0	0	0
44.	170100055B10	LEMPIRA	GUBERNAMENTAL	RURAL	0	0	0	0	0	0
45.	170100056B10	14 DE JULIO	GUBERNAMENTAL	RURAL	0	0	0	0	0	0
46.	170100057B10	JOSE ANGEL CERRATO	GUBERNAMENTAL	RURAL	0	0	0	0	0	0
47.	170100058B10	JOSE TRINIDAD CABAÑAS	GUBERNAMENTAL	RURAL	0	0	0	0	0	0
48.	170100059B10	DIONISIO DE HERRERA	GUBERNAMENTAL	RURAL	1	1	2	1	1	2
49.	170100060B10	ADOLFO LOPEZ CANALES	GUBERNAMENTAL	RURAL	0	0	0	0	0	0
50.	170100061B09	JULIO REYES DIAZ	GUBERNAMENTAL	URBANA	0	1	1	0	1	1
51.	170100064B10	JOSE ANTONIO DOMINGUEZ	GUBERNAMENTAL	RURAL	0	0	0	0	0	0
52.	170100067B10	EL ESFUERZO	GUBERNAMENTAL	RURAL	0	0	0	0	0	0
53.	170100068B09	ANGEL G. HERNANDEZ	GUBERNAMENTAL	RURAL	1	0	1	1	0	1
54.	170100069B10	JULIO REYES DIAZ	GUBERNAMENTAL	RURAL	0	0	0	0	0	0
55.	170100070B10	JESUS MILLA SELVA	GUBERNAMENTAL	RURAL	0	0	0	0	0	0
56.	170100071B09	DR. MARCO AURELIO SOTO	GUBERNAMENTAL	URBANA	1	1	2	1	1	2
57.	170100072B10	JOSE ELIAS NAZAR	GUBERNAMENTAL	RURAL	0	0	0	0	0	0
58.	170100073B09	JOSE TRINIDAD REYES	GUBERNAMENTAL	RURAL	0	1	1	0	1	1
59.	170100074B10	LA DEMOCRACIA	GUBERNAMENTAL	RURAL	0	0	0	0	0	0
60.	170100075B09	RAMON AMAYA AMADOR	GUBERNAMENTAL	RURAL	0	0	0	0	0	0
61.	170100077B09	DR. MARCO AURELIO SOTO	GUBERNAMENTAL	URBANA	5	2	7	5	2	7
62.	170100078A11	GUSTAVO ADOLFO ANDINO	GUBERNAMENTAL	RURAL	2	0	2	2	0	2

Informe Final Línea Base Demográfica y Socioeconómica

63.	170100080A11	FRANCISCO JAVIER MONTALVAN	GUBERNAMENTAL	RURAL	0	0	0	0	0	0
64.	170100081A11	OVIDIO NOLASCO	GUBERNAMENTAL	RURAL	0	0	0	0	0	0
65.	170100084B10	DIONISIO DE HERRERA	GUBERNAMENTAL	RURAL	0	0	0	0	0	0
66.	170100085B09	GRAL. FRANCISCO MORAZAN	GUBERNAMENTAL	URBANA	1	0	1	1	0	1
67.	170100086B09	HASSIVE ADID NAZAR	GUBERNAMENTAL	URBANA	1	0	1	1	0	1
68.	170100089B09	POLICARPO BONILLA	GUBERNAMENTAL	RURAL	1	0	1	1	0	1
69.	170100103A09	JOSE TRINIDAD CABAÑAS	NO GUBERNAMENTAL	URBANA	0	0	0	0	0	0
70.	170100130M05	TERENCIO SIERRA	GUBERNAMENTAL	URBANA	10	12	22	10	12	22
71.	170100132M08	ESCUELA AGRICOLA LUIS LANDA	GUBERNAMENTAL	RURAL	5	2	7	5	2	7
72.	170100133M02	EMMA ROMERO DE CALLEJAS	GUBERNAMENTAL	RURAL	5	3	8	5	3	8
73.	170100139B09	LEMPIRA	GUBERNAMENTAL	RURAL	0	1	1	0	1	1
74.	170100152B11	ELSA SUSANA HERNANDEZ	GUBERNAMENTAL	RURAL	0	0	0	0	0	0
75.	170100153M02	SALESIANO SAN JUAN BOSCO	NO GUBERNAMENTAL	URBANA	0	0	0	0	0	0
76.	170100165B10	DR MARCO AURELIO SOTO	GUBERNAMENTAL	RURAL	0	0	0	0	0	0
77.	170100176M10	INSTITUTO HONDUREÑO DE EDUCACION POR RADIO (IHER)	NO GUBERNAMENTAL	URBANA	4	5	9	4	5	9
78.	170100214B10	JORGE SEBASTIAN ALVAREZ MENDDEZ	GUBERNAMENTAL	URBANA	0	0	0	0	0	0
79.	170100225B12	HASSIVE ADID NAZAR	GUBERNAMENTAL	URBANA	0	0	0	0	0	0
80.78.	170100226B12	POLICARPO PAZ GARCIA	GUBERNAMENTAL	URBANA	0	0	0	0	0	0
81.79.	170100289M11	TERENCIO SIERRA	GUBERNAMENTAL	URBANA	9	3	12	9	3	12
82.80.	170100290A01	SAINT JOSEPH BILINGUAL SCHOOL	NO GUBERNAMENTAL	URBANA	0	0	0	0	0	0
83.81.	170100292B09	FRANCISCO ROSA	NO GUBERNAMENTAL	URBANA	1	2	3	1	2	3
84.82.	170100294A01	DEL VALLE CHRISTIAN SCHOOL	NO GUBERNAMENTAL	RURAL	0	0	0	0	0	0
85.83.	170100309B15	ALFASIC DE HONDURAS	GUBERNAMENTAL	RURAL	0	0	0	0	0	0
86.84.	170100311M12	EDUCATODOS DANIA TORRES	GUBERNAMENTAL	URBANA	0	1	1	0	1	1
Total					96	48	144	96	48	96

Cantidad y Tasa de Analfabetismo

Unas 1,554 personas del municipio no saben leer y escribir resultando de esto una tasa de analfabetismo de 4.25%. La mayoría de las personas que no saben leer ni escribir provienen de las zonas rurales en donde tienen acceso a la educación, pero debido a los escasos recursos económicos y otros factores mas, es por esto que las personas prefieren empezar desde muy temprana edad a trabajar en el campo dejando de lado la educación. Dichos datos son reflejados en el siguiente cuadro comparativo.

Rango De Edades	Total Personas	% Personas
De 7 a 12 años	187	7.95
De 13 a 15 años	55	2.34
De 16 a 18 años	52	2.21
De 19 a 23 años	119	5.06
De 24 a 30 años	183	7.78
De 31 a 40 años	188	7.99
De 41 a 50 años	161	6.85
De 51 a 64 años	245	10.42
De 65 años y mas	364	15.48
Total	1554	

Material Didáctico Y Tecnología

La tecnología en los últimos años se ha convertido en una necesidad y en el caso de la educación una buena herramienta para el proceso de enseñanza. En nuestro municipio todas las instituciones del casco urbano cuentan con un laboratorio de computación bien equipado y con internet inalámbrico, también se cuenta con personal capacitado para impartir esta asignatura. Esto en gran medida ha venido a fortalecer la enseñanza de los centros educativos.

Infraestructura De Los Centros Educativos

Los centros educativos de nuestro municipio cuentan con las condiciones mínimas de logística esto incluye la infraestructura, el Recurso Humano y el mobiliario. El siguiente cuadro muestra en detalle los recursos con que cuenta cada centro educativo.

Infraestructura De Los Centros Educativos y Recurso Humano Y Mobilario.

Aldea	zona	Nombre Del Centro	Aulas	Bodega	Laboratorios	Baños	Casetas	N° Docentes
Agua Caliente	Rural	Elia Osorio Gallardo	2	1	0	2	0	2
Agua Caliente	Rural	Casta R. Alvarado	20	1	1	6	1	23
Agua Caliente	Rural	Club De Leones	2	1	0	4	0	2
Agua Caliente	Rural	Marco Antonio Montoya	1	1	0	2	1	2
Agua Caliente	Rural	Arnoldo Ordoñez						
Agua Caliente	Rural	Ing Ana Julia Garcia	0	0	0	0	0	1
Agua Caliente	Rural	Emma Romero De Callejas	2	0	0	2	0	1
Agua Caliente	Rural	Jose Cecilio Del Valle	1	1	0	1	0	1
Agua Caliente	Rural	Raul Hernandez Umanzor	1	0	0	2	0	1
Agua Caliente	Rural	Superacion	1	0	0	2	0	1
Agua Caliente	Rural	Lempira	2	0	0	1	0	2
Agua Caliente	Rural	Filonila Fernandez	0	0	0	0	0	1
Agua Caliente	Rural	La Libertad	2	1	0	2	0	1
Agua Caliente	Rural	Profesor Efrain Gutierrez Garcia	1	0	0	2	0	1
Agua Caliente	Rural	El Esfuerzo	3	0	0	0	0	3

Informe Final Línea Base Demográfica y Socioeconómica

Agua Caliente	Rural	Angel G. Hernandez	3	0	0	2	0	4
Agua Caliente	Rural	Dionisio De Herrera	6	1	1	3	0	1
Agua Caliente	Rural	Profa Angela Lemus Mejia	1	1	0	2	0	1
Agua Caliente	Rural	3 De Octubre	4	1	3	4	3	4
El Rosario	Rural	Jose Cecilio Del Valle	9	0	0	3	0	9
El Rosario	Rural	Tomas Zambrano						
El Rosario	Rural	Jose Cecilio Del Valle	3	1	0	2	0	2
El Rosario	Rural	Dionisio De Herrera	2	0	0	2	0	2
El Rosario	Rural	Amor Y Esperanza						
El Rosario	Rural	Ovidio Nolasco	3	1	0	3	0	3
El Rosario	Rural	Ovidio Nolasco	1	0	0	3	0	1
El Rosario	Rural	Wilfredo Santos	1	1	0	1	0	1
El Rosario	Rural	Francisco Morazan	5	0	0	2	0	1
El Rosario	Rural	Jose Antonio Dominguez	3	1	0	3	0	2
El Rosario	Rural	Jose Antonio Dominguez	1	0	0	0	0	1
El Rosario	Rural	Celeo Arias	5	1	1	3	1	12
El Rosario	Rural	1 De Mayo	1	0	0	0	0	1
El Rosario	Rural	Jose Trinidad Cabañas	3	1	1	5	0	2
El Rosario	Rural	Profesora Elida Velasquez	1	0	0	1	0	2
El Rosario	Rural	Jardin De Niños 17 De Septiembre	1	0	0	2	0	2
El Rosario	Rural	Dr. Ramon Rosa	9	1	1	6	1	17
El Rosario	Urbana	Nueva Esperanza						
El Tabacal	Rural	Francisco Javier Montalvan	2	1	0	2	0	1
El Tabacal	Rural	Francisco Javier Montalvan	0	0	0	0	0	1

Informe Final Línea Base Demográfica y Socioeconómica

El Tabacal	Rural	Gral. Francisco Morazan						
El Tabacal	Rural	Policarpo Bonilla	8	1	0	3	0	7
El Tabacal	Rural	Jose Elias Nazar	2	1	0	0	0	2
El Tabacal	Rural	Pedro Jacinto Toscano						
El Tabacal	Urbana	Licda. Silma Marchante						
El Tular	Rural	Adolfo Lopez Canales	2	1	0	4	0	3
El Tular	Rural	Adolfo Lopez Canales	2	0	0	0	0	1
El Tular	Rural	12 De Octubre	8	1	0	3	0	12
El Tular	Rural	Dionisio De Herrera	15	0	1	10	1	17
El Tular	Rural	Amistad Portuguesa	1	0	0	0	0	1
El Tular	Rural	Amistad Portuguesa	3	0	0	3	0	2
El Tular	Rural	Purificacion Lemus	1	0	0	0	0	1
El Tular	Rural	Jose Trinidad Reyes	9	1	0	3	1	7
El Tular	Rural	Los Morazanicos	2	0	0	0	0	2
El Tular	Rural	Dr Ersy Sagot Mejia	1	0	0	1	1	1
El Tular	Rural	Juan Lindo	2	0	0	3	0	2
El Tular	Rural	Juan Lindo						
El Tular	Rural	Circulo Infantil	1	0	0	2	0	1
El Tular	Rural	Riveiro Santos	2	1	0	2	0	2
El Tular	Rural	Elsa Susana Hernandez	3	0	0	2	0	2
El Tular	Rural	Profa. Arcadia Garcia	1	0	0	0	0	1
El Tular	Rural	Ing. Erick Cristobal Montalvan	1	0	0	0	0	1
Guacirope	Rural	Francisco Escobar						
Guacirope	Rural	Lenin Cruz						
Guacirope	Rural	Francisco Morazan	4	0	0	3	0	2
Guacirope	Rural	El Rey Jesus						

Informe Final Línea Base Demográfica y Socioeconómica

Guacirope	Rural	Dionisio De Herrera	1	0	0	0	0	1
Guacirope	Rural	Benito Montoya	2	0	0	2	0	2
Guacirope	Rural	Nueva Honduras	3	0	0	4	0	2
Guacirope	Rural	Lic. Jorge Armando Reyes	1	0	0	0	0	1
Guacirope	Rural	Sagrario Bustamante						
Guacirope	Rural	Jose Trinidad Reyes	2	0	0	0	0	2
Guacirope	Rural	Cristian Osiris Escobar						
Moropoca y	Rural	Julio Reyes Diaz						
Moropoca y	Rural	Froylan Turcios	2	0	0	1	0	1
Moropoca y	Rural	Lic Marleni Corea	1	0	0	0	0	1
Moropoca y	Rural	Norma Maldonado	1	0	0	3	0	1
Moropoca y	Rural	Francisco Morazan	5	1	0	3	0	4
Moropoca y	Rural	Ing Ana Julia Garcia	1	0	0	1	0	1
Moropoca y	Rural	Romulo Alvarado	3	0	0	1	0	3
Moropoca y	Rural	Jose Trinidad Cabañas	3	1	0	0	0	2
Moropoca y	Rural	Juan Xxiii	9	1	0	9	0	6
Moropoca y	Rural	Zayra Elizabeth Fuentes Godoy						
Moropoca y	Rural	Rosa Arely Garcia Corea						
Moropoca y	Rural	Lenin Cruz Padilla						
Moropoca y	Rural	Jesus Milla Selva	3	0	0	3	0	2
Moropoca y	Rural	Francisco Morazan	7	1	1	4	0	10
Moropoca y	Rural	Ramon Amaya Amador	5	0	0	1	0	4
Moropoca y	Rural	El Convento						
Moropoca y	Urbana	Jorge Sebastian Alvarez Mendez	2	0	0	3	0	2

Informe Final Línea Base Demográfica y Socioeconómica

Moropoca y	Rural	Francisco Morazan	1	1	0	0	0	1
Moropoca y	Rural	Jose Santos Guardiola	2	0	0	0	0	1
Moropoca y	Rural	Valentin Alvarado	2	0	0	2	0	1
Moropoca y	Rural	Pedro Nufio	6	1	0	2	0	5
Moropoca y	Rural	Manuel Bonilla	8	1	0	3	0	6
Moropoca y	Rural	Irma Josefa Garcia	1	0	0	3	0	1
Moropoca y	Rural	Terencio Sierra	2	1	0	2	0	2
Moropoca y	Rural	Manuel Antonio Vides	1	0	0	2	0	1
Moropoca y	Rural	Tatiana Mejia						
Moropoca y	Rural	Jose Angel Cerrato	3	1	0	3	0	2
Moropoca y	Rural	Irma Josefa Garcia						
Moropoca y	Rural	Ever Rubio						
Nacaome	Rural	Martina Flores Reyes	3	1	0	3	0	2
Nacaome	Rural	Educados Nueva Honduras	1	2	0	1	0	1
Nacaome	Rural	Lic. Dulce Maria Rodriguez Molina						
Nacaome	Rural	Escuela Agricola Luis Landa						
Nacaome	Rural	Prof Juan Ramon Gallardo	1	0	0	1	0	1
Nacaome	Rural	Adolfo Lopez Canales						
Nacaome	Urbana	Camara Junior	4	1	0	3	0	5
Agua Fria	Rural	Emma Romero De Callejas	8	0	3	4	0	29
Nacaome	Urbana	Dr. Marco Aurelio Soto	20	1	1	8	2	30
Nacaome	Urbana	Prof Dilia Santos	2	0	0	3	0	2
Nacaome	Urbana	Casta R Alvarado	5	0	1	4	0	5

Informe Final Línea Base Demográfica y Socioeconómica

Nacaome	Urbana	Rafael Pineda Ponce	2	0	0	4	0	2
Nacaome	Urbana	Pm Manuel Raul Pino	2	1	0	3	0	2
Nacaome	Urbana	Lic Isabel Garcia De Flores						
Nacaome	Urbana	Dania Marina David De Godoy	1	0	0	2	0	1
Nacaome	Urbana	Policarpo Paz Garcia						
Nacaome	Urbana	Juan Ambrosio Sabio	2	1	0	3	0	1
Nacaome	Urbana	Instituto Hondureño De Educacion Por Radio (Iher)						
Nacaome	Urbana	Terencio Sierra						
Nacaome	Urbana	Terencio Sierra						
Nacaome	Urbana	Republica De Estados Unidos	7	0	0	2	0	3
Nacaome	Urbana	Gral. Manuel Bonilla	15	3	1	5	1	26
Nacaome	Urbana	Dr. Marco Aurelio Soto	5	0	0	3	0	11
Nacaome	Urbana	Educatodos Dania Torres						
Nacaome	Rural	La Democracia	3	0	0	2	0	2
Nacaome	Rural	Ceb. Carlos Roberto Flores	1	0	0	3	0	2
Nacaome	Rural	Cepb. Carlos Roberto Flores	1	0	0	1	0	1
Nacaome	Rural	Lic. Marina Isabel Hernandez	1	0	0	0	0	1
Nacaome	Urbana	Hassive Adid Nazar	5	0	0	4	0	9
Nacaome	Urbana	Julio Reyes Diaz	11	1	1	6	1	11
Nacaome	Urbana	Prof Bedarmida De Peña	2	0	0	3	0	2
Nacaome	Urbana	Prof Melvin Rafael Umaña	2	0	0	3	0	2
Nacaome	Rural	Manuel De J. Subirana	1	0	0	2	0	1

Informe Final Línea Base Demográfica y Socioeconómica

Nacaome	Rural	Jesus Tadeo Flores						
Nacaome	Rural	Gustavo Adolfo Andino	1	1	0	2	0	1
Nacaome	Rural	Lic. Melvin Alexander Espinal Carias						
Nacaome	Urbana	Jose Trinidad Cabañas						
Nacaome	Rural	Niños De Dios	1	0	0	2	0	1
Nacaome	Rural	Luis Landa	8	1	0	6	1	9
Nacaome	Rural	Ing. Oscar Mauricio Molina	1	0	0	2	0	1
Nacaome	Rural	15 De Septiembre	4	2	1	4	0	6
Nacaome	Urbana	Educatodos Betel						
Nacaome	Urbana	Lic Rafael Leonardo Callejas	2	0	0	0	0	2
Nacaome	Urbana	Hassive Adid Nazar						
Nacaome	Rural	Abog. Jose Alfredo Saavedra	1	0	0	3	0	1
Nacaome	Rural	Lic. Rita Armida Hernandez						
Nacaome	Rural	Alfasic De Honduras						
Nacaome	Rural	Del Valle Christian School						
Nacaome	Rural	Estela Matute Zuniga	3	1	0	4	0	5
Nacaome	Rural	Elsa Susana Hernandez	1	0	0	2	0	1
Nacaome	Rural	Licenciada Nimia Baquedano	1	0	0	0	0	1
San Antonio	Rural	Jesus Ramiro Alvarez	0	0	0	0	0	1
San Antonio	Rural	Republica De Honduras	7	1	0	0	0	5
San Antonio	Rural	Casta Beatriz Berrios Gutierrez						

Informe Final Línea Base Demográfica y Socioeconómica

San Antonio	Rural	14 De Julio	1	0	0	2	0	1
San Antonio	Rural	Dionisio De Herrera	3	1	0	3	0	2
San Antonio	Rural	Abraham Zuniga Rivas	2	0	0	0	0	1
San Antonio	Rural	Angela Molina De Flores	2	1	0	1	0	1
San Antonio	Rural	La Democracia						
San Antonio	Rural	Cepenf Jesus D Martinez						
San Antonio	Rural	Ramon Rosa	1	1	0	2	0	1
San Antonio	Rural	Jose Maria Gutierrez	0	0	0	0	0	1
San Rafael	Rural	Mundo Maravilloso	2	0	0	2	0	2
San Rafael	Rural	Lempira	9	0	0	5	1	12
San Rafael	Rural	Presentacion Centeno	5	0	0	3	0	5
San Rafael	Rural	Jose Alfredo Saavedra						
San Rafael	Rural	Lucecitas De Esperanza						
San Rafael	Rural	Lenin Cruz Padilla						
San Rafael	Rural	Cristobal Colon	4	1	0	3	0	4
San Rafael	Rural	Juan Lindo	7	0	0	4	0	9
San Rafael	Rural	Profa Fidelina Rodas	1	0	0	0	0	1
San Rafael	Rural	Dr Marco Aurelio Soto	7	1	1	2	1	7
San Rafael	Rural	Marco Aurelio Soto	9	1	2	4	1	29
San Rafael	Rural	Republica De Venezuela	1	0	0	2	0	1
San Rafael	Rural	Abogado Jose Ramon Calix F	1	0	0	2	0	1
San Rafael	Rural	Licenciado Enrique Rodriguez	1	0	0	2	0	1
San Rafael	Rural	Francisco Morazan	5	0	1	2	0	6
San Rafael	Rural	Profa Ondina Caceres Donaire	1	0	3	0	1	

Informe Final Línea Base Demográfica y Socioeconómica

San Rafael	Rural	Froylan Turcios	1	0	0	3	0	1
San Rafael	Rural	Jose Trinidad Reyes						
San Rafael	Rural	Jose Trinidad Cabañas	1	0	0	2	0	2
San Rafael	Rural	Lourdes Onelia Quiroz						
San Rafael	Rural	Licda. Vilma Guerra	1	0	0	2	0	1
San Rafael	Rural	Juan Ramon Molina						
San Rafael	Rural	La Democracia	2	0	0	3	0	2
San Rafael	Rural	Jose Cecilio Del Valle						
San Rafael	Rural	Lic Edith Velasquez De Cardona	1	0	0	2	0	1
San Rafael	Rural	Prof Marco Antonio Hernandez	2	0	0	2	0	1
San Rafael	Rural	1 De Septiembre	1	0	0	0	0	1
San Rafael	Rural	Jose Trinidad Cabañas	3	0	0	0	0	2
San Rafael	Rural	Policarpo Paz Garcia	2	1	0	0	0	2

Comportamiento De Las Sociedades De Padres De Familia

En todos los centros educativos de nuestro municipio existen sociedades de padres de familia, las cuales se eligen al comienzo de cada año electivo. Su fin primordial es de apoyar al centro educativo en su desarrollo y también como apoyo a los maestros en cuanto actividades pedagógicas. Su estructura está compuesta de la siguiente manera:

- Presidente
- Vicepresidente
- Secretario
- Tesorero
- Fiscal
- Vocal I
- Vocal II

Análisis Sobre La Situación De Los Jóvenes Y Niños En Edad Escolar

En cuanto a la Educación en el municipio se presentan indicadores favorables debido a que la mayoría de los niños en edad escolar cuentan con el acceso a este derecho constitucional, los niños y jóvenes que no estudian es por elementos exógenos que tienen que ver únicamente con la situación del país que se vive actualmente entre ellos podemos mencionar pobreza extrema y otra por falta de oportunidades y desintegración familiar, abandono de los padres de familia, irresponsabilidad de los padres de familia.- Aunque también se presentan algunos factores tales como; en algunos centros educativos no se encuentran con las mejores condiciones en cuanto a infraestructura la municipalidad de Nacaome a realizado esfuerzos por ir mejorando poco a poco, y la calidad de educación impartida en ocasiones no es la más óptima debido a la sobrepoblación estudiantil por lo que la Municipalidad de Nacaome a tomado algunas acciones para poder apoyar en esta área con la incorporación de maestros en todo el municipio colocándolo en las comunidades donde se a presentado mayor necesidad.

Distribución Por Nivel Escolar

En nuestro municipio hay 20,136 niños y jóvenes en edad de estudiar de los cuales están estudiando actualmente 15,030 niños dejando una diferencia de 5,106 niños que no están estudiando. Teniendo en consecuencia que un 25.36% de los niños y jóvenes en edad de estudiar no están estudiando actualmente.

En el siguiente cuadro podemos ver la relación entre los niños en edad de estudiar y los niños que actualmente estudian distribuidos por niveles, desde el nivel Pre-Escolar hasta los de Nivel Universitario.

Cuántos Están Estudian Y No Estudian

Grado Académico	# De Niños En Edad Que No Estudian Actualmente			# De Niños Que Si Estudian Actualmente		
	M	F	TOTAL	M	F	TOTAL
Pre-escolar	70	53	123	521	435	956
Primer grado	35	21	56	439	390	829
Segundo grado	45	29	74	438	385	823
Tercer grado	88	67	155	520	463	983
Cuarto grado	77	68	145	492	453	945
Quinto grado	111	104	215	485	495	980
Sexto grado	989	853	1842	1539	1368	2907
Plan básico	642	680	1322	1877	1863	3740
Diversificado	498	565	1063	1094	1215	2309
Universidad	42	69	111	231	327	558
Total	2597	2509	5106	7636	7394	15030

Motivos Por Los Cuales Los Niños No Estudian

- Desintegración familiar
- Pobreza extrema
- Abandono de los Padres de Familia
- Irresponsabilidad de los padres de familia

4.6 Igualdad Entre Los Sexos A Nivel Educativo

Como Se Manifiesta La Correlación Entre Los Niños Que Estudian Y No Estudian Según El Sexo:

Rangos de Edades	Clasificación por género que actualmente estudian				No estudian			
	M	%	H	%	M	%	H	%
De 5 a 6 años	711	14.55	782	15.52	25	1	29	1.12
De 7 a 12 años	2086	42.7	2220	44.06	108	4.3	103	3.97
De 13 a 15 años	857	17.54	883	17.52	233	9.29	264	10.17
De 16 a 18 años	698	13.85	697	14.27	578	23.04	656	25.26
De 19 a 23 años	456	9.05	534	10.93	1565	62.38	1545	59.49
Total	4885	100%	5039	100%	2509	100%	2597	100%

Cual Es El Criterio O Costumbre Que Predomina En El Municipio Para Que Se Manifieste Ese Comportamiento.

En el municipio no hay desigualdad de los sexos a nivel educativo, ya que ambos sexos según el cuadro estadístico tienen las mismas oportunidades de estudiar.

El 66.03% de las personas en edad de estudiar están estudiando actualmente, y un 33.97% no están estudiando. Donde más predomina este comportamiento es en el área rural.

Del total de mujeres en edad de estudiar el 66.07% están estudiando y los hombres el 65.99%. En cambio, las personas que no estudian son el 33.93% mujeres y 34.01% son hombres. La mayor cantidad de jóvenes en edad de educación está entre el rango de 7 a 12 años y el rango que prevalece es el antes mencionado estudiando actualmente.

Informe Final Línea Base Demográfica y Socioeconómica

Por otro lado, los ODS establecen lograr la igualdad de género en enseñanza primaria y secundaria y al revisar los indicadores observamos que, de los que estudian primaria.

4.7 Economía

Tipos de cultivos que predominan en la producción agrícola	Especies pecuarias existentes	Que productos agrícolas se industrializan
Granos básicos	Bovinos	Melón
Hortalizas	Porcinos	Sandia
	Avícolas	Caña
	Apicultura	
	Caprinos	
	Equinos	

Productos Artesanales Que Sobresalen

En el municipio solo comercializamos los productos artesanales que se elaboran en otros municipios.

Servicios Que Se Le Brinda A Los Productores En Asistencia Técnica

La mayor parte de los agricultores reciben asistencia técnica por parte de las empresas que les brindan créditos y que también compran sus productos.

Que Capacitación Y Créditos Se Ofrecen Y Por Parte De Quien

Los productores reciben créditos de las empresas que les compraran el producto las mismas que les brindan capacitación y otros en su minoría sacan créditos en las diferentes instituciones bancarias que operan en nuestro país.

Existencia De Agiotistas En El Municipio Y Que Tasa De Interés Cobran, Que Plazos Y Que Condiciones

Existen alrededor de unas 18 casa de empeño en el municipio de Nacaome las cuales cobran una tasa de interés que va desde un 10% hasta 30% mensual, de estas no se llevan un control exacto debido a que la mayoría funciona de forma clandestina.

Tipo De Infraestructura Para La Produccion Existente

La infraestructura productiva del municipio se caracteriza por la coexistencia de la industria exportadora con la actividad artesanal. En ese contexto, las actividades de mayor repercusión se centran en la industria del cultivo del camarón, simultánea a la pesca artesanal; la agricultura intensiva de exportación con la agricultura de granos básicos para consumo de melón, sandía y caña de azúcar; y la actividad industrial de procesamiento de la sal, con su recolección artesanal.

Existencia De Transporte Y Las Condiciones.

Nombre de la Empresa	Ruta	Condiciones
CEMOT	Urbano	Bueno
ASOMONV	Urbano	Bueno
ADMOTUNA	Urbano	Bueno
San Jose	Urbano	Bueno
TUNASA	Urbano	Bueno

Condiciones Para El Turismo

Las condiciones del turismo no son tan fuertes de la bella ciudad de Nacaome, sin embargo, desde aquí puede llegar a otros interesantes lugares que complementarán su viaje. Puede ir a San Lorenzo, La Isla de Amapala, Coyolito, el Golfo de Fonseca, conocer exuberantes bosques de mangle, reservas de vida silvestre, bellas playas, hacer recorridos en lancha, cabalgatas, practicar senderismo y mucho mas.

Principal Mercado Donde Colocan La Producción

En el municipio de Nacaome solo existe un mercado municipal donde colocan la producción agrícola que los productores de las diferentes comunidades traen a vender sus productos, y algunos productores lo comercializan en el hermano país de El Salvador.

Fuerza De Trabajo Existente Que Más Predomina

La fuerza de trabajo que más predomina en nuestro municipio es la que está ubicada en el rango de 24 a 30 años de edad. La población en edad de trabajar del municipio está conformada por 5,951 personas que representa el 17.34% del total de la población; de ésta la

Informe Final Línea Base Demográfica y Socioeconómica

población económicamente activa está constituida por 34,313 personas, o sea el 81.92% de la PET; por tanto, la población económicamente inactiva está constituida por 17,091 ósea el 49.81%.

Existen un total de 34,313 diferentes profesiones y oficios, la profesión que sobresale es la de maestros primarios, en segundo lugar es perito mercantil y por último el auxiliar de enfermería en tanto los oficios más relevantes son: oficios domésticos y ama de casa, agricultores y labradores por cuenta propia, jornaleros, peritos y comerciantes menores.

Los ingresos es uno de los aspectos más difíciles de determinar con la población, en virtud que a nadie le satisface compartir sus ingresos, principalmente si se cree que pueden ser utilizados para efectos fiscales y tributarios, en el caso del censo que nos ocupa el tema se abordó por dos ángulos a fin de asegurar obtener la información más fidedigna.

Se preguntó directamente el ingreso mensual al momento de consultar la ocupación de las personas, y considerando la posibilidad que la información no sea muy realista se les preguntó a las cabezas de familia cuantos son los ingresos mensuales familiares según rangos establecidos, obteniéndose los resultados que muestra el cuadro # 11 dicho cuadro muestra que las familias tienen ingresos menores de mil lempiras e ingresos menores de los cuatro mil; si correlacionamos estos datos con las ocupaciones de la PEA nos encontramos que el 83.3% de esta PEA ocupada son jornalero y pequeños agricultores.

Nivel De Empleo, Subempleo Y Desempleo

Descripcion	Total	%
Empleo	14,346	41.81
Subempleo	2,876	8.38
Desempleo	17,091	49.81
Total	34,313	100%

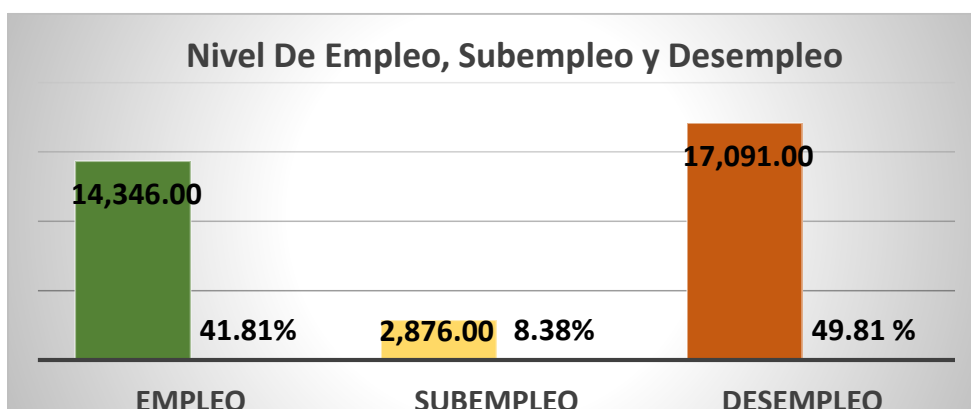

Salario E Ingreso Promedio Por Familia

La mayoría de los habitantes del municipio son de escasos recursos económicos debido a la falta de oportunidades de trabajo y por lo tanto se dedican a trabajar en la tierra, cultivando maíz, frijol, sandía, melón. Como en el resto del país el maíz y el frijol son la base de la dieta alimenticia para el autoconsumo y en menor medida para la venta.

Cuadro de rangos de los ingresos familiares

En nuestro municipio de Nacaome el mayor rango de ingresos mensuales es equivalente al 29.64% (4,001-8,000 Lps), en su totalidad serian 3,425 familias, por lo que se puede determinar que la PEA del municipio según nuestro indicador de frecuencia simple se puede denominar como regular.

Rango	Cantidad	%
a. < 1000	1096	9.48
b. 1001 - 2000	1403	12.4
c. 2001 - 4000	3009	26.04
d. 4001 - 8000	3425	29.64
e. 8001 - 12000	1393	12.05
f. 12001 - 20000	853	7.38
g. 20001 - 30000	262	2.27
h. 30001 - 50000	92	0.8
i. 50001 - y mas	23	0.2
Total	11556	100%

Remesas Familiares

En nuestro municipio 1,955 familias reciben remesas de sus familiares que se encuentran fuera del país, que representan el 16.92% del total de las familias encuestadas. En el siguiente cuadro mostramos el rango de las remesas que reciben algunos habitantes de nuestra comunidad.

Rango	Cantidad	%
a. 0.01 - 1000.00	128	6.55
b. 001 - 2000	509	26.04
c. 2000.01 y mas	1131	57.85
d. sin ingreso	187	9.57
Total	1955	100%

Ajustan Los Ingresos Para Alimentarse Los Tres Tiempos

La mayoría de los habitantes de nuestra comunidad sus ingresos les ajustan para alimentarse los tres tiempos al día y con una cantidad casi nula que solo les ajustan para un tiempo. El siguiente cuadro mostramos a más detalle los resultados de este comportamiento.

Tiempos	Cantidad	%
Tres tiempos	11417	98.8
Dos tiempos	126	1.09
Un tiempo	13	0.11
Total	11556	100%

Promedio De Personas Por Familia Que Trabajan La Tierra

En Nacaome 2,359 familias trabajan la tierra propia de lo cuales 3.65% son de sexo femenino y 96.35% de sexo masculino, en promedio 20.41% de estas familias solo un miembro trabaja la tierra. En el siguiente cuadro mostramos con más detalle estos datos estadísticos.

Trabajan la tierra

Respuesta	Cantidad	Porcentaje
Si	2359	20.41
No	9197	79.59
Total	11556	100%

Comportamiento De La Tenencia De La Tierra Que Trabaja La Familia

De las familias encuestadas el 11.70% trabajan en tierras totalmente pagadas y de las familias que alquilan tierras equivalen a un 8.46%. A continuación, mostramos el cuadro que ilustra de mejor manera estos datos.

Tipo	Cantidad	%
Propia pagada	1352	11.7
Propia pagando	84	0.73
Alquilada	978	8.46
Prestada	272	2.35
En litigio	2	0.02
Comunal	2	0.02
No tiene	8866	76.72
Total	11556	100%

Se Producen Los Suficientes Alimentos Para El Consumo Familiar

La mayor parte de la población no producen alimento para su consumo, solo 2,325 familias producen alimentos para su consumo y 297 familias les ajusta su producción para vender y también para su propio consumo. En el municipio el año pasado se cultivaron:

- Maíz 52,850 quintales
- Frijoles 500 quintales
- Maicillo 829 quintales
- Otros 103 quintales

La mayoría de las familias que equivalen a 2,325 esperan las lluvias para sembrar. Las familias que cuentan con huertos familiares son 153 familias y las que no cuentan son 11,403 familias. Las familias que cuentan con animales domésticos son:

- Si 4,518 familias que tienen animales domésticos.
- No 7,038 familias que no tienen animales domésticos.

Los animales domésticos que sobresalen en nuestro municipio son:

Tipo	Cantidad	Hogares	%
Aves	39507	3366	74.5
Bovino	4294	444	9.83
Caprino	414	70	1.55
Equino	293	125	2.77
Porcino	3414	900	19.92
Piscicultura	107	45	1
Apicultura	55	18	0.4
Domésticos	8271	3637	80.5

El 74.5% de animales domésticos son aves, lo que entendemos que en su mayoría las familias tienen gallinas para su autoconsumo, al igual que los cerdos que equivalen al 19.92% y los animales que utilizan para cuidar sus casas y cultivos que son el 80.5%.

Calificación Del Recurso Humano

En el municipio de Nacaome el recurso humano se califica en su mayor proporción en el sector de la agricultura mostrando un porcentaje del 92,96% de los cuales según información proporcionada alcanzan a tener sus 3 tiempos de alimentos diario aunque no con una alimentación tan variada rica en vitaminas, proteína y minerales, pero se puede mencionar que pueden ser apenas autosostenible, lo que produce les sirve de sustento ya que lo utilizan para consumo propio y para venta, aunque con las diferentes dificultades que los mismos encuentran al momento de vender sus productos cultivados al no tener un mercado formal de ventas, por lo que se los compran a precios inferiores los denominados coyotes.

Tenemos un 19.55% de personas que reciben remesas ya que muchos hogares que tiene sus familiares que han emigrado a Estados Unidos y de esa forma pueden sobrevivir, aunque no tengan un trabajo estable.

4.8 Participación

Como en la mayoría de los municipios del país, los procesos de participación social se manifiestan a nivel comunitario, ejemplo de ello son los Patronatos, juntas de agua, iglesias, sociedades de padres de familia, clubes deportivos, etc.

Instancias Y Mecanismos De Participación A Nivel Municipal

Existen organizaciones representativas como:

- Consejo De Desarrollo Municipal
- Comisión De Transparencia
- Comisión De Sociedad Civil
- Consejo De Educación Municipal
- Comisionada Municipal
- Sociedad De Padres De Familia
- Cajas Rurales

Pero a pesar de que todas estas organizaciones existen en nuestro municipio es evidente la necesidad de promover procesos que impulsen la conciencia y la participación de los ciudadanos en sus diferentes ámbitos.

Comportamiento De La Participacion Según El Género

Hombres	45	58.44
Mujeres	32	41.56
Total	77	100%

Lo último expresado es avalado por los resultados del levantamiento censal que muestra la existencia de un alto porcentajes de personas que no participan con ningún tipo de organización, por ejemplo, en los hogares del municipio los hombres participan más en organizaciones y los que lo hacen solo participa uno de los hombres de la familia, referente a las mujeres es relativamente más bajo ya que su participación es mínima en las organizaciones.

Espacios De Participacion Que Brinda El Gobierno Local

Entre los espacios de participación que brinda el gobierno local se identifican los cabildos abiertos, las asambleas comunitarias, reuniones; eventos y procesos ejecutados con apoyo de instituciones públicas, privadas y proyectos.

Voluntad Política Existente Por La Corporacion Y El Alcalde

La Municipalidad de Nacaome presidida por el Alcalde Municipal Lic. Victor Manuel Flores Montalvan, desde sus orígenes de la Implementacion del Plan Estrategico de Desarrollo Municipal se ha podido observar la total Volutand Política en conjunto con toda La Corporacion Municipal en pleno, tomándole la importancia requerida en todo el proceso ya que este será una herramienta demasiado importante para la ejecución planificada y organizada de cada unos de los proyectos que el municipio presenta mayor necesidad, pudiéndolos ejecutar por su orden de prioridad y magnitud de la inversión y así también identificar los que se pueden ejecutar a largo, corto o mediano plazo, y así poder seguir orientando los recursos municipales sin distinción partidaria y hacerlos única y exclusivamente en pro del desarrollo del municipio.

V. CONCLUSIONES

• Infraestructura Básica

Vial

Contar con una óptima condición en nuestra estructura vial (carretera panamericana CA1-CA5) donde nos conectamos con nuestro hermanos países de El Salvador y Nicaragua, y con un fácil acceso a las aldeas, caseríos y municipios que nos colindan

Electricidad

Establecer que en el municipio de Nacaome en su mayor parte posea el servicio de electrificación, ya que han llegado nuevos proyectos a nuestro municipio que han beneficiado en gran parte a nuestra comunidad.

Telefonía y correos

Proporcionan servicios completos los distintos proveedores, lo que permite crear competitividad entre ellos y por ende brindar mejores precios y calidad de servicios.

Social

Realizar muchas inversiones en infraestructura lo que permite encerrar distintas áreas políticos, religiosos y culturales por lo que la población tiene acceso a recrearse.

Mencionar que el turismo en nuestro municipio no es de gran afluencia pero si contamos con la mejor estructura hotelera de Valle.

Salud

Contamos en todo el municipio de Nacaome con los distintos centros con atención a la salud de los habitantes del municipio, aunque se identificó que algunos tienen una infraestructura deteriorada, falta de personal médico, de auxiliar de enfermería y falta de medicamentos.

Educativa

Mencionar que en materia educativa nuestro municipio tiene la ventaja que en la mayoría de las comunidades hay centros educativos funcionales y con la infraestructura básica para funcionar de buena manera, teniendo como resultado una amplia cobertura de este servicio a la ciudadanía.

Productiva

Destacar que las actividades de mayor repercusión en nuestro municipio se centran en la agricultura, ganadería, industria del cultivo del camarón, simultánea a la pesca artesanal; y la actividad industrial de procesamiento de la sal, con su recolección artesanal.

- **Población**

Resumir que el municipio de Nacaome contamos con una población en su mayoría del sexo femenino aunque con diferencias mínimas, y también se identificó que la población es relativamente joven y con una media de 3.62 personas por vivienda.

- **Salud**

Mencionar que el sistema de salud de nuestro municipio según todos los datos que presentan la frecuencia simple y la investigación de los técnicos municipales ofrece indicadores de atención regulares, debido a escasos recursos de personal (doctores), falta de medicamento y falta de instrumentos de trabajo, y dentro de las enfermedades con más frecuencia está el Chicungunya.

- **Servicios Basicos**

Mencionar que la mayor parte de la población del municipio cuenta con servicios básicos de agua de llave pública, letrinas, energía eléctrica, recolección de basura, aseo de calles, alcantarillado sanitario y calles principales pavimentadas.

- **Vivienda**

En la mayoría de los hogares los problemas en la vivienda son pocos y esto está correlacionado con los ingresos económicos de las familias, por lo cual en su mayoría, las viviendas se encuentran en condiciones regulares, y que existen muchas viviendas desocupadas debido a la emigración del país.

- **Educacion**

En materia educativa podemos decir que Nacaome cuenta con la fortaleza que en la mayor parte de sus comunidades casi en un 80% hay escuelas de Educación Primaria y en la mayoría

Informe Final Línea Base Demográfica y Socioeconómica

Centros de Educación Pre-Básica, sin embargo no cuenta con el personal docente necesario en los caseríos que tienen difícil acceso.

- **Igualdad Entre Los Sexos A Nivel Educativo**

En el municipio no hay desigualdad de los sexos a nivel educativo, ya que ambos sexos según el cuadro estadístico tienen las mismas oportunidades de estudiar.

- **Economía**

Destacar que la actividad más importante es la agricultura y que la trabajan jóvenes entre 24 a 30 años los cuales conforman el mayor porcentaje de la PET.

Mencionar que otro sector de la población subsiste de las remesas familiares.

Anejo

Informe Final Línea Base Demográfica y Socioeconómica

Infraestructura básica social existente en el municipio por comunidad.

1. comunidad	Centro comunales	Conchas de futbol	Cancha de uso multiples	N° de iglesias	Centros de recreación
Nacaome	1	29	1	20	1
Agua Caliente	0	2	0	4	0
Moropocay	1	3	0	17	0
San Rafael	3	17	0	17	0
San Antonio	1	9	0	1	0
Rosario	2	1	0	10	0
Guacirope	2	5	0	4	0
Tabacal	1	4	0	4	0
La montaña	1	4	0	6	0

comunidad	Centros de rehabilitacion	Cementerios	Clubes rotario	Guarderia infantil
Nacaome	2	1	0	1
Agua Caliente	0	1	0	0
Moropocay	0	1	0	0
San Rafael	0	1	0	0
San Antonio	0	2	0	0
Rosario	0	0	0	0
Guacirope	0	0	0	0
Tabacal	0	1	0	0
La montaña	0	1	0	0

Instituciones públicas que intervienen en el municipio.

Instituciones	Publicas
Municipalidad	X
Iglesia Católica	X
Iglesias Evangélicas	X
Secretaría de Educación	X

Informe Final Línea Base Demográfica y Socioeconómica

Secretaría de Salud	X
---------------------	---

Instituciones privadas, programas y proyectos que intervienen en el municipio

Institución	Programa o Proyecto	Población	Tipo de Servicio, Objetivo, qué brinda.
AMHON-AECID	Proyecto de Fortalecimiento de la gestión centralizada en mancomunidades y municipio.	Personal técnico de mancomunidad y de municipalidades.	Fortalecimiento técnico.
NASMAR	N/A	Técnicos municipales.	Coordinación, Gestión y Fortalecimiento técnico.
CODDEFAGOL	Pescadores artesanales y empleados de fincas camaroneras en pie de lucha.	Técnico en Acuicultura.	Comité para la Defensa y Desarrollo de Golfo de Fonseca.
SAVE THE CHILDREN'S	N/A	Programa de Educación	Programa de Fortalecimiento de Desarrollo Local
EMPRENDESUR	Programa de Desarrollo Rural Sostenible para la Región Sur.	Programa de desarrollo.	Organización de iniciativas vinculadas con negocios rurales, encadenamientos y microempresas.
PMA	Programa que proporcionar ayuda alimentaria.	Programa alimentaria.	contribuir a mejorar la seguridad alimentaria

Presencia institucional por comunidades de municipio

Instituciones	Publicas	Privadas
Municipalidad	X	
Iglesia Católica	X	
Iglesias Evangélicas	X	
Secretaría de Educación	X	
Secretaria de Salud	X	
PROHECO	X	
JICA		ONG
AMHON - AECIDE		ONG
Mancomunidad NASMAR		ONG
ADEPES		ONG
CODDEFAGOL		ONG
Visión Mundial “Futuros Brillantes”		ONG
Vecinos Honduras		ONG
SAVE THE CHILDREN´S		ONG
EMPRENDESUR		ONG
SIMIENTE		ONG
PMA		ONG
Hábitat para la Humanidad		ONG
IHCAFE		ONG
INSEP		ONG
CERNA		ONG
USAID		ONG
COSUDE		ONG

Presencia de organizaciones de sociedad civil

ORGANIZACIONES	FUNCIONES
Patronatos	Sus funciones principales se orientan a la gestión de proyectos de infraestructura, así como a procesos de organización y participación de la sociedad en el tratamiento de problemas de interés público; ninguno de estos cuentan con sus estatutos solamente uno tiene Personería Jurídica, y todos son apoyados por la Municipalidad y por otras instituciones afines al desarrollo local.
Juntas de Agua	Son responsables del buen manejo y administración de los acueductos, tanto en la construcción de los mismos como en su operación; también, centran su interés en el buen funcionamiento organizacional y administrativo de las mismas Juntas, así como en la protección, control y manejo de las fuentes productoras de agua, son apoyadas directamente por la Municipalidad y por las instituciones afines a la protección de los recursos naturales.
Cajas Rurales	Organización de mujeres y hombres que reciben fondos de ONG'S para trabajar en tiendas de consumo o tiendas de insumos y préstamos.

Informe Final Línea Base Demográfica y Socioeconómica

AGAPREN	Asociación de Ganaderos y Productores de Nacaome para ser reconocidos por el estado y solicitar ayudas.
CODEM	Comité de Emergencia Municipal, Asociación para atender emergencias de inundaciones y sequias o desastres naturales.
CODELES	Comité de Emergencia Local
Federación de Patronatos	Miembros de patronatos de barrios y comunidades para gestionar fondos y mejor desempeño de los patronatos.
Sociedad de Padres de Familia	Brindan apoyo a los procesos de enseñanza – aprendizaje de los niños mediante diversas actividades realizadas a nivel del centro educativo, la comunidad y en la familia.
Asociación de Patronatos	Organización de pequeños núcleos para resolver problemas de sus comunidades.
Empresas Campesinas	Son pequeños agricultores que trabajan organizados para la producción de granos básicos y son monitoreados por la SAG.
Asociación de Productores de Moropocay	Organización de pequeños productores para gestionar fondos con diferentes ONG´S para la compra de granos básicos.
Mesa SAM	Mesa de Seguridad Alimentaria conformada con las fuerzas vivas y diferentes agricultores de Nacaome.
Red de Mujeres	Organización que vela por el beneficio y respeto a las mujeres.
Mujeres de Fe	Grupo de mujeres que se organizaron para vender comida en el parque municipal.

Informe Final Línea Base Demográfica y Socioeconómica

Clubes Deportivos	Representan un espacio de recreación para la juventud y de promoción de la armonía entre, y para, los pobladores. <ul style="list-style-type: none">• Liga Mayor “A” Felipe Peña Oliva• Liga “B” Jorge Berrios• Liga Menor José Elías Nazar• Directivos de Equipos de Fútbol
CODEM	Comité de Desarrollo Municipal integrado por 10 miembros de la sociedad civil y los Regidores.
Comisión de Transparencia	Integrada por 6 miembros de la sociedad civil.
Comisión de Viviendas	Integrado por miembros de la sociedad civil para gestionar viviendas para personas de escasos recursos.
Asociación de Iglesias Evangélicas	Su misión está orientada a promover los valores espirituales cristianos con énfasis en el amor al prójimo y ejercer la paz, armonía y la comprensión entre los habitantes ya que para ello existen varios grupos pertenecientes a la iglesia evangélica.
Asociación de Médicos de Valle	Grupo de médicos organizados para realizar brigadas médicas en la comunidad.
ADEPES	Asociación de Desarrollo Pespirense miembros de comités de emergencia locales y municipales para proyectos de gestión de riesgos ante inundaciones.

Inversion En Infraestructura Social Realizada Por Comunidad

2. Nombre del Proyecto	Ubicación Exacta del Proyecto		Monto Acumulado en el Trimestre	Observaciones
	Área Urbana	Área Rural		
	Barrio / Colonia	Aldea / Caserío		
3.00	4.00		27	28
VIDA MEJOR				
1. SECTOR SALUD				
Finalización de Muro Perimetral del Cementerio Municipal	Bo. Las Delicias		33,500.00	Dar mejor Atención a Dolientes de Difuntos del Municipio
Transferencias y Donaciones a Instituciones de la Administración Central (Salud)	Bo. Abajo Nacaome ,La Montaña		876,526.49	Subsidios a diferentes centros de Salud del Municipio, Mega Brigadas y Pago de Medico y Medicinas a Clínica del Diabético en Servicio a Habitantes del Municipio
Sub Total			2,891,101.69	
Mejoramiento del jardín de Niños José Alfredo Saavedra en Lagartillo No. 2 Nacaome, valle.		Lagartillo No.2	150,777.00	Mejorar condiciones Educativas de los Niños de la Comunidad
Mejoramiento y Reposición de las Instalaciones Educativas del Área		Área Rural	144,374.00	Mejorar condiciones Educativas de los Niños del Área Rural y Urbana del Municipio.

Informe Final Línea Base Demográfica y Socioeconómica

Rural y Urbana en Nacaome Valle				
Reposición de Techo del Jardín de niños Ambrosio Sabio, B° Morazán	Bo.Morazan,Nacaome		135,311.50	Mejorar condiciones Educativas de los Niños de la Comunidad

Construcción Adiciones y mejoras a viviendas populares del municipio	Área Urbana/Rural		1,430,641.00	Mejorar viviendas a Personas de Escasos Recursos Económicos, en el marco de Vida Mejor
Sub Total			1,430,641.00	

Transferencias y Donaciones a Asociaciones Civiles sin Fines de Lucro (Niñez)	CAIN.Barrio Abajo Nacaome		1,023,278.49	Apoyo a Programas en Beneficio de la Niñez, Alimentación a Niños del CAIN, Vaso de Leche a niños pobres
Transferencias y Donaciones a Asociaciones Civiles sin Fines de Lucro (Niñez)	CAIN.Barrio Abajo Nacaome		133,889.00	Alimentación Niños del CAIN, del año 2015- apoyo a Programas en Beneficio de la Niñez
Sub Total			1,157,167.49	

Transferencias y Donaciones a Asociaciones Civiles sin Fines de Lucro (Mujer)			58,286.72	Apoyo a Programas en Beneficio de la Mujer
Sub Total			58,286.72	
TODOS POR LA PAZ				

Construcción centro social Nacaome	Casco Urbano		5,635.00	Apoyo al area Social en beneficio del Municipio
------------------------------------	--------------	--	----------	---

Informe Final Línea Base Demográfica y Socioeconómica

Construcciones, Adiciones y Mejoras a Iglesias del Municipio		Casas Nuevas, Las Balitas, Hacienda Bieja	113,405.00	Construcción y Mejoras de Iglesias del Municipio. Apoyando la Cultura
Transferencias y Donaciones a Asociaciones Civiles sin Fines de Lucro (Cultura)			616,398.00	Apoyo a Organizaciones Culturales del Municipio
Mantenimiento y reparación casa de la cultura	Bo. Centro Nacaome		7,015.00	Pago de Facturas por materiales de reparación de casa de la cultura año 2016
Sub Total			742,453.00	

Nombre del Proyecto	Ubicación Exacta del Proyecto		Monto Acumulado en el Trimestre	Observaciones
	Area Urbana	Area Rural		
	Barrio / Colonia	Aldea / Caserio		
3.00	4.00		27	28
7. SECTOR DEPORTES				
Mejoras a Polideportivo Nacaome B° Santa Maria	Bo. Santa Maria, Nacaome		4,785.00	Incentivar el deporte, para prevenir la delincuencia en los jóvenes del municipio
Transferencias y Donaciones a Asociaciones Civiles sin Fines de Lucro (Deporte)			339,473.74	Subsidios a Organizaciones deportivas, Compra de Uniformes, e Implementos Deportivos
Transferencias y Donaciones a Asociaciones Civiles sin Fines de Lucro (Deporte)	Deuda		84,272.00	Facturas por compra de uniformes e implementos

Informe Final Línea Base Demográfica y Socioeconómica

				deportivos del año 2016
Sub Total			428,530.74	

8. SECTOR PARTICIPACIÓN CIUDADANA

Transferencias y Donaciones a Instituciones de la Administración Central (Participación Ciudadana)			378,963.63	Subsidios a grupos de participación ciudadana
Actualización de Plan Estratégico de Desarrollo Municipal			1478,288.33	Subsidios a grupos de participación ciudadana
Sub Total			1857,251.96	
Sub Total			-	

Transferencia a instituciones de admon central (La Policía, Seguridad Ciudadana)			324,000.00	Apoyo a Organizaciones que dan Seguridad a los Ciudadanos
Transferencia a instituciones de admon central (La Policía, Seguridad Ciudadana)			465,000.00	Apoyo a Organizaciones que dan Seguridad a los Ciudadanos
Sub Total			789,000.00	
PRO-HONDURAS				

11. SECTOR PRODUCTIVIDAD, APOYO A LA PEQUEÑA Y MEDIANA EMPRESA

Reconstrucción de Puente Nagarejo a la Comunidad del Polvo		Nagarejo y El Polvo, Nacaome	2,076.00	Mejorar las vías de acceso en las comunidades del Municipio
Mejoramiento de calles 2da categoría en diferentes comunidades de Nacaome.		Pedrerito-La Montaña, Garrobo-Moropocay, Rosario, Jicaro Galan, Jobo, Moraicito	3642,928.26	Mejorar vías de Acceso en la zona Rural del Municipio
Construcciones adiciones y Reparaciones de Calles de 2da	Bo. Corcobado, Brisas del Sur y Bo. Maria Auxiliadora		1242,760.80	Mejorar vías de Acceso en la zona Urbana del Municipio

Informe Final Línea Base Demográfica y Socioeconómica

Categoría en Barrios y Colonias de Nacaome				
Reconformacion de tramos carreteros que comprenden las comunidades de Agua Fria a la Brea	Agua Fria-La Brea		441,915.50	Mejorar vias de Acceso en la zona Rural del Municipio
Fortalecimiento al Sector Agrícola			2034,122.00	Subsidio a l sector agrícola apoyo de abono y semillas
Sub Total			7363,802.56	
Transferencias y Donaciones a Asociaciones Civiles sin Fines de Lucro (Turismo)			5,000.00	Subsidio a Organizaciones que apoyan el Turismo
Sub Total			5,000.00	
SECTOR INFRAESTRUCTURA				
Mejorar los Proyectos de Saneamiento como: Agua,alcantarillado , Pozos, Aire Puro y aguas limpias en diferentes sectores de nuestra comunidad; tanto Aldeas y Distintos Barrios de la Misma	Bo. Centro Nacaome	Tamarindo, San Antonio d las Guarumas y Guayabo No.1	469,689.48	Mantenimiento red de Alcantarillado, y mantenimiento de Pozos
Perforación de Pozos e Identificaciones según factibilidad en Area Rural		Saucito, Tabacal	465,500.00	Mejorar servicio de agua a la Comunidad, debido a la escases por cambio climatico

Informe Final Línea Base Demográfica y Socioeconómica

Perforación de Pozos e Identificaciones según factibilidad en Area Urbana	Bo. Chaguite, Bo. Corcobado, Bo. Cabañas		148,351.80	Mejorar servicio de agua en el area Urbana, debido a la escases por cambio climatico
Continuacion Alcantarillado, En Barrio El Jardin Nacaome, Valle	Bo. Jardin Nacaome		807,062.32	Mejorar el Sistema Sanitario de los Habitantes
Mantenimiento y conservación de la planta potabilizadora de agua. Nacaome	La Puntilla, Rio Nacaome		6,000.00	Mejorar el Servicio de Agua en el Casco Urbano
Distribucion de Agua Potable, Lajas Blancas, San Antonio		Lajas Blancas, San Antonio	307,618.00	Mejorar el Servicio de Agua en el area Rural
Fortalecimiento de Estrategia Nacional y Municipal de Cambio Climatico, a los sectores en Seguridad Alimentaria, Reforestacion y Agua.	Cerro El chaguite, Casas Nuevas		1462,201.00	Aportacion alimentaria, de los habitantes ;por escases del municipio
Perforación de Pozos en la Comunidad de La Baraja		La Baraja	85,300.00	Mejorar servicio de agua a la Comunidad, debido a la escases por cambio climatico
Mejoras Bombas Elevadoras de Aguas Negras	Bo. Corcobado Nacaome		275,000.00	Mejorar el servicio de alcantarillado , apoyando el saneamiento de los habitantes del municipio
Sub Total			4026,722.60	

TRIMESTRE : OCTUBRE A DICIEMBRE

Informe Final Línea Base Demográfica y Socioeconómica

Nombre del Proyecto	Ubicación Exacta del Proyecto		Monto Acumulado en el Trimestre	Observaciones
	Area Urbana	Area Rural		
	Barrio / Colonia	Aldea / Caserio		

Electrificacion de las comunidades en sectores en area Rural.		Junquillo, Rincon Tablas	288,282.44	Mejorar las condiciones de seguridad de los Ciudadanos en el marco de Vida Mejor
Electrificacion de las comunidades en sectores del area urbana	Colonia Juan Baustista Mejia, Bo. El Jardin		643,066.17	Mejorar las condiciones de seguridad de los Ciudadanos en el marco de Vida Mejor
Electrificaci3n el Barreal Nacaome, Valle		El Barreal, Nacaome	281,500.00	Mejorar las condiciones de seguridad de los Ciudadanos en el marco de Vida Mejor
Electrificaci3n Rinc3n Tablas, Moropocay, Nacaome		Rincon Tablas, Moropocay	212,557.95	Mejorar las condiciones de seguridad de los Ciudadanos en el marco de Vida Mejor
Ampliaci3n electrificaci3n comunidad Hondable		Hondable, Moropocay	138,451.66	Mejorar las condiciones de seguridad de los Ciudadanos en el marco de Vida Mejor
Iluminaci3n en Barrios Perifericos de la Ciudad	Bo. Abajo, Bo. Santa Maria		97,031.25	Mejorar las condiciones de seguridad de los Ciudadanos en el marco de Vida Mejor

Informe Final Línea Base Demográfica y Socioeconómica

Proyecto de Energía Renovable		Labranzas, Rincon Ocotillo	217,090.00	Mejorar las condiciones de seguridad de los Ciudadanos en el marco de Vida Mejor
Electrificacion en la Comunidad de Santa Cruz		Santa Cruz	241,004.45	Mejorar las condiciones de seguridad de los Ciudadanos en el marco de Vida Mejor
Electrificacion en la Comunidad de Las Placitas		Las Placitas, la Montaña	99,000.00	Mejorar las condiciones de seguridad de los Ciudadanos en el marco de Vida Mejor
Electrificacion de las comunidades en sectores en area Rural.		Quebrada Honda	56,325.10	Mejorar las condiciones de seguridad de los Ciudadanos en el marco de Vida Mejor
Electrificacion en sectores del area urbana	Casco Urbano		166,584.26	Mejorar las condiciones de seguridad de los Ciudadanos en el marco de Vida Mejor
Sub Total			2440,893.28	

Mejoramiento de 9 Kms en Calle de 2da. Categoría, desde Escuela Agrícola Luis Landa hasta la comunidad del Chaparral Reforzamiento de Cabezales de Caja Puente , que conduce de la Comunidad de los Comales hacia la Baraja		Tabacal-El Chaparral	195,230.00	Mejorar las vias de acceso en el Area Rural del Municipio
		Los Comales-La Baraja	3,000.00	Mejorar las vias de acceso en el Area Rural del Municipio

Informe Final Línea Base Demográfica y Socioeconómica

Pavimentacion de Calles con waytopyn ,3 kilometros en casco de la ciudad	Casco Urbano		1654,336.00	Mejorar las vias de acceso en el casco urbano del Municipio
Pavimentacion de calles en colonia abraham zuniga	Colonia Abraham Zuniga		60,000.00	Mejorar las vias de acceso en el casco urbano del Municipio
Mantenimiento de calle de Agua Fria-Playa Grande y zonas productivas		Agua Fria-Playa Grande	1046,750.43	Mejorar las vias de acceso en el Area Rural del Municipio
Mantenimiento y reparacion de calle del Mogote		El Mogote	224,957.00	Mejorar las vias de acceso en el Area Rural del Municipio
Pavimentacion de calles Bo. Abajo	Bo. Abajo y Santa Maria		1280,230.00	Mejorar las vias de acceso en el casco urbano del Municipio
Mejoramamiento de calles 2da categoria en diferentes comunidades de Nacaome.			85,962.00	Mejorar vias de Acceso en la zona Rural del Municipio (Facturas acarreo material año 2016)
Construcciones adiciones y Reparaciones de Calles de 2da Categoria en Barrios y Colonias de Nacaome	Bo. Morazan, Suyapa, l y San Jose		202,449.00	Mejorar vias de Acceso en la zona Urbana del Municipio(Pago de Facturas por acarreo de material selecto del año 2016)
Mejoramamiento de calles 2da categoria en San Antonio de las Guarumas		San Antonio de las Guarumas	507,716.90	Mejorar vias de Acceso en la zona Urbana del Municipio(Pago de Facturas por acarreo de material selecto del año 2016)
Construcciones adiciones y Reparaciones de	Colonia Mitchel Nacaome		514,148.40	Mejorar las vias de acceso en el

Informe Final Línea Base Demográfica y Socioeconómica

Calles de 2da Categoría en Barrios y Colonias de Nacaome				casco urbano del Municipio
Mejoramiento de calles 2da categoría en diferentes comunidades de Nacaome. La Guadalupe		La Guadalupe Nacaome	240,322.50	Mejorar las vías de acceso en el Área Rural del Municipio
Pavimentación de calle con piedra cantera en la colonia Michell Aguila	Colonia Mitchel Nacaome		350,000.00	Mejorar las vías de acceso en el Área Rural del Municipio
Sub Total			7021,867.93	

TRIMESTRE : OCTUBRE A DICIEMBRE

Nombre del Proyecto	Ubicación Exacta del Proyecto		Monto Acumulado en el Trimestre	Observaciones
	Area Urbana	Area Rural		
	Barrio / Colonia	Aldea / Caserio		
17.SECTOR DE EDIFICACION DE BIENES MUNICIPALES				
Construcciones, adiciones y Mejoras de Parques y Lugares de Recreo	Bo. El Centro, Bo. San Jose .Nacaome		344,241.80	Mejorar y conservar Lugares de Recreo
Construcciones, adiciones y Mejoras de Parques y Lugares de Recreo	Bo. El Centro, Bo. San Jose .Nacaome		23,000.00	Mejorar y conservar Lugares de Recreo (Facturas de año 2016)
Construcción de Oficinas e Instalación Eléctrica en segunda planta de Palacio Municipal	Bo. El Centro, Nacaome		1,600.00	Mejorar las edificaciones municipales

Informe Final Línea Base Demográfica y Socioeconómica

Mejoramiento Mercado Municipal B° El Centro, Nacaome	Bo. El Centro, Nacaome		683.00	Mejorar las edificaciones municipales y apoyar el comercio local
Mantenimiento y reparación de Rastro Municipal	Bo. Perpetuo Sorro		3,270.00	Mejorar las edificaciones municipales
Equipos varios de oficina			130,651.73	Adquisición equipo de oficina
Computadoras de escritorio			21,649.32	Adquisición equipo de Computación
Mantenimiento y Reparación a Maquinaria Pesada	Propiedad Municipal		287,612.42	Mantenimiento a Equipo de Transporte y Construcción de la Municipalidad
Mantenimiento y Reparación a Maquinaria Pesada	Propiedad Municipal		39,854.97	Mantenimiento a Equipo de Transporte y Construcción de la Municipalidad (Facturas año 2016)
Subsidios a empresas públicas no financieras (Nasmar)			100,000.00	Transferencias a Mancomunidad Nasmar
Subsidios a empresas públicas no financieras (Nasmar)			50,000.00	Transferencias a Mancomunidad Nasmar (Factura Año 2016)
Intereses por préstamos del sector privado (a largo plazo, a más de un año)			682,665.44	Amortización de Intereses de Enero a Diciembre 2017
Amortización préstamos al sector privado (a largo plazo, a más de un año)			3,375,000.00	Amortización de Capital de Enero a Diciembre 2017
Sub Total			5,060,228.68	
18. GASTO DE FUNCIONAMIENTO				

Informe Final Línea Base Demográfica y Socioeconómica

Gasto de Funcionamiento de Grupo 10000,200000 y 30000			13804,748.56	Gastos de Funcionamiento de los grupos 100,200 y 300 correspondiente de Enero a Septiembre 2017
Sub Total			13804,748.56	
TOTAL			51898,812.20	

Viviendas Ocupadas Y Desocupadas Por Comunidad

MUNICIPIO NACAOME	TOTAL VIVIENDAS OCUPADAS	TOTAL VIVIENDAS DESOCUPADAS	TOTAL VIVIENDAS NO INFORMACION
SAN RAFAEL	1494	124	132
SAN ANTONIO	353	12	16
AGUA CALINTE	1875	57	101
GUACIROPE	548	28	39
MOROPOCAY	1247	54	78
TABACAL	270	22	36
ROSARIO	1430	92	94
MONTAÑA	1244	56	55
NACAOME	3095	235	408
TOTAL	11556	680	959

Instituciones Que Atienden Con Inversiones Por Comunidad

No aplica.

Informe Final Línea Base Demográfica y Socioeconómica

Cuadros de frecuencia simples de la boleta levantada

REPORTE - FRECUENCIA SIMPLE

Fecha Inicio: Fecha Final: Departamento: 17 - VALLE Municipio: 1701 - NACAOME
Comunidad:

=== A. DATOS DEMOGRÁFICOS ===

12. Datos de la Familia

Orden	Descripción	Cantidad	%	Hombres	%	Mujeres	%	Hombres Leen	%	Mujeres Leen	%	Hombres no Leen	%	Mujeres no Leen	%
1	Menores de 1 año	273	0.65	149	0.73	124	0.58								
2	De 1 a 4 años	3470	8.29	1758	8.65	1712	7.94								
3	De 5 a 6 años	1549	3.70	811	3.99	738	3.42	380	2.20	364	1.97	428	14.30	370	12.17
4	De 7 a 12 años	4528	10.81	2330	11.47	2198	10.20	2244	12.98	2097	11.34	86	2.87	101	3.32
5	De 13 a 15 años	2243	5.36	1149	5.66	1094	5.08	1120	6.48	1068	5.78	29	0.97	26	0.86
6	De 16 a 18 años	2636	6.30	1360	6.70	1276	5.92	1342	7.76	1242	6.72	18	0.60	34	1.12
7	De 19 a 23 años	4103	9.80	2003	9.86	2100	9.74	1937	11.20	2047	11.07	66	2.21	53	1.74
8	De 24 a 30 años	5951	14.21	2784	13.71	3167	14.69	2707	15.66	3061	16.55	77	2.57	106	3.49
9	De 31 a 40 años	5707	13.63	2740	13.49	2967	13.76	2659	15.38	2860	15.47	81	2.71	107	3.52
10	De 41 a 50 años	3964	9.47	1826	8.99	2138	9.92	1754	10.14	2049	11.08	72	2.41	89	2.93
11	De 51 a 64 años	4318	10.31	1994	9.82	2324	10.78	1888	10.92	2185	11.82	106	3.54	139	4.57
12	De 65 años y mas	3126	7.47	1408	6.93	1718	7.97	1248	7.22	1514	8.19	160	5.35	204	6.71
Total		41868		20312		21556		17279		18487		1123		1229	

P.12.1 Analfabetismo por rangos de edad

Orden	Descripción	Cantidad	%
4	De 7 a 12 años	187	7.95
5	De 13 a 15 años	55	2.34
6	De 16 a 18 años	52	2.21
7	De 19 a 23 años	119	5.06
8	De 24 a 30 años	183	7.78
9	De 31 a 40 años	188	7.99
10	De 41 a 50 años	161	6.85
11	De 51 a 64 años	245	10.42
12	De 65 años y mas	364	15.48
Total		1554	

P.12.2 Cantidad de personas por edad y sexo

Edad	Cantidad Hombres	Cantidad Mujeres	Total
0	148	124	272

REPORTE - FRECUENCIA SIMPLE

Fecha Inicio: Fecha Final: Departamento: 17 - VALLE Municipio: 1701 - NACAOME
Comunidad:

P.12.2 Cantidad de personas por edad y sexo

Edad	Cantidad Hombres	Cantidad Mujeres	Total
1	456	404	860
2	448	474	922
3	396	392	788
4	460	443	903
5	436	371	807
6	375	366	741
7	404	355	759
8	383	374	757
9	369	360	729
10	389	342	731
11	343	341	684
12	442	426	868
13	364	350	714
14	344	357	701
15	441	386	827
16	396	369	765
17	427	431	858
18	536	478	1014
19	354	420	774
20	470	463	933
21	342	385	727
22	437	447	884
23	401	386	787
24	479	515	994
25	378	463	841
26	409	458	867
27	310	361	671
28	441	507	948
29	282	406	688
30	488	458	946

Informe Final Línea Base Demográfica y Socioeconómica

Fecha Inicio:
Comunidad:

Fecha Final:

REPORTE - FRECUENCIA SIMPLE

Departamento: 17 - VALLE

Municipio: 1701 - NACAOME

P.12.2 Cantidad de personas por edad y sexo

Edad	Cantidad Hombres	Cantidad Mujeres	Total
31	239	277	516
32	339	368	707
33	280	263	543
34	262	288	550
35	297	333	630
36	264	252	516
37	188	228	416
38	328	347	675
39	175	209	384
40	370	403	773
41	151	171	322
42	267	318	585
43	158	187	345
44	152	159	311
45	240	265	505
46	126	159	285
47	112	155	267
48	216	239	455
49	129	171	300
50	275	316	591
51	109	122	231
52	209	225	434
53	115	167	282
54	173	182	355
55	171	199	370
56	166	190	356
57	120	133	253
58	148	188	336
59	107	111	218
60	240	303	543

REPORTE - FRECUENCIA SIMPLE

Fecha Inicio:
Comunidad:

Fecha Final:

Departamento: 17 - VALLE

Municipio: 1701 - NACAOME

P.12.2 Cantidad de personas por edad y sexo

Edad	Cantidad Hombres	Cantidad Mujeres	Total
61	71	100	171
62	151	148	299
63	114	138	252
64	100	122	222
65	137	182	319
66	76	112	188
67	79	97	176
68	111	133	244
69	48	59	107
70	140	154	294
71	36	64	100
72	83	96	179
73	52	57	109
74	56	60	116
75	53	78	131
76	64	67	131
77	33	41	74
78	58	68	126
79	28	46	74
80	56	61	117
81	27	31	58
82	51	40	91
83	24	37	61
84	29	39	68
85	24	42	66
86	18	24	42
87	26	15	41
88	12	20	32
89	15	20	35
90	19	20	39

Informe Final Línea Base Demográfica y Socioeconómica

REPORTE - FRECUENCIA SIMPLE

Fecha Inicio: Fecha Final: Departamento: 17 - VALLE Municipio: 1701 - NACAOME
Comunidad:

P.12.2 Cantidad de personas por edad y sexo

Edad	Cantidad Hombres	Cantidad Mujeres	Total
91	5	11	16
92	8	3	11
93	9	7	16
94	3	7	10
95	7	1	8
96	6	9	15
97	7	7	14
98	4	3	7
99	1	2	3
100	2	1	3
102	1	1	2
103	1	0	1
104	0	1	1
105	0	1	1
106	0	1	1
107	0	1	1
109	1	0	1
701	1	0	1
Total	20321	21567	41888

P.13 Cantidad de personas por edad rangos de 5 años

Rango	Cantidad Hombres	Cantidad Mujeres	Total
De 0 a 4 años	1908	1837	3745
De 5 a 9 años	1967	1826	3793
De 10 a 14 años	1882	1816	3698
De 15 a 19 años	2154	2084	4238
De 20 a 24 años	2129	2196	4325
De 25 a 29 años	1820	2195	4015
De 30 a 34 años	1608	1654	3262
De 35 a 39 años	1252	1369	2621
De 40 a 44 años	1098	1238	2336

REPORTE - FRECUENCIA SIMPLE

Fecha Inicio: Fecha Final: Departamento: 17 - VALLE Municipio: 1701 - NACAOME
Comunidad:

P.13 Cantidad de personas por edad rangos de 5 años

Rango	Cantidad Hombres	Cantidad Mujeres	Total
De 45 a 49 años	823	989	1812
De 50 a 54 años	881	1012	1893
De 50 a 54 años	881	1012	1893
De 55 a 59 años	712	821	1533
De 60 a 64 años	676	811	1487
De 65 a 69 años	451	583	1034
De 70 a 74 años	367	431	798
De 75 a 79 años	236	300	536
De 80 a 84 años	187	208	395
De 85 a 89 años	95	121	216
De 90 a 94 años	44	48	92
De 95 a 99 años	25	22	47
De 100 a 104 años	4	3	7
De 105 a 109 años	1	3	4
De 110 a 114 años	0	0	0
Total	20320	21567	41887

P.16 Cantidad de nacimientos durante el año pasado

P.14 Total madres solteras	1086	Total Niños	Total Niñas	Total Nacimientos	Edad Promedio Madre
P.15 Total padres solteros	334	14	27	41	28.17

Informe Final Línea Base Demográfica y Socioeconómica

P.17 Rango edad embarazos			P.17.1 Cantidad de embarazadas			P.18 Donde nació el último niño(a)			19. Hubo alguna muerte materna?	
Rango	Cantidad	%	Cantidad			Lugar	Cantidad	%	Cuando	Cantidad
d de 15 a 19	7	10.29	70			Casa	1	2.38	Después del parto	2
f de 20 a 24	27	39.71				Centro de Salud	2	4.76	Durante embarazo	2
g de 25 a 29	20	29.41				Clinica materno infantil	2	4.76	En el parto	1
h de 30 a 34	9	13.24				Clinica Privada	2	4.76	Total	5
i de 35 a 39	4	5.88				Hospital	35	83.33		
j de 40 a 44	1	1.47				Total	42			
Total	68									

P.19.1 Muertes durante el parto			P.20 Planifica con su pareja			P.21 Que tipo de metodo utiliza				P.21.1 Quien se opero		
Respuesta	Cantidad	%	Respuesta	Cantidad	%	Orden	Descripción	Cantidad	%	Respuesta	Cantidad	%
Si	5	0.04	Si	923	7.99	1	Ritmo	249	26.98	Hombre	5	5.26
No	11551	99.96	No	10633	92.01	2	DIU	27	2.93	Mujer	90	94.74
Total	11556		Total	11556		3	Pastilla	196	21.24	Total	95	
						4	Preservativo	25	2.71			
						5	Inyección	321	34.78			
						6	Operación	95	10.29			
						7	Implante	10	1.08			
						Total		923				

P.22 Muertes de niños(a) menores de 5 años		
Respuesta	Cantidad	%
Niños	3	75
Niñas	1	25
Total	4	

P.23 Se manifestarán enfermedades											
Orden	Descripción	T. Manif	%	Hombres	%	Mujeres	%	Publica	%	Privada	%
1	Infecciones respiratorias agudas	1775	19.69	862	20.28	913	19.17	1727	20.84	20	8.97
2	Dengue Clásico	345	3.83	166	3.9	179	3.76	314	3.79	15	6.73
3	Paludismo	51	0.57	20	0.47	31	0.65	50	0.6	1	0.45
4	Dengue hemorrágico	32	0.36	17	0.4	15	0.31	30	0.36	1	0.45
5	Chagas	9	0.1	4	0.09	5	0.1	9	0.11	0	0
6	ZIKA	756	8.39	361	8.49	395	8.29	689	8.31	24	10.76

REPORTE - FRECUENCIA SIMPLE

Fecha Inicio: Fecha Final: Departamento: 17 - VALLE Municipio: 1701 - NACAOME
Comunidad:

P.23 Se manifestarán enfermedades											
Orden	Descripción	T. Manif	%	Hombres	%	Mujeres	%	Publica	%	Privada	%
7	Chicunguya	4712	52.27	2251	52.95	2461	51.67	4247	51.24	109	48.88
8	Hipertension Arterial	432	4.79	153	3.6	279	5.86	391	4.72	16	7.17
9	Diabetes	303	3.36	104	2.45	199	4.18	275	3.32	16	7.17
10	Asma bronquial	152	1.69	81	1.91	71	1.49	145	1.75	6	2.69
11	Epilepsia	10	0.11	5	0.12	5	0.1	8	0.1	2	0.9
12	Neumonía	43	0.48	22	0.52	21	0.44	42	0.51	0	0
13	Consumo de alcohol	33	0.37	32	0.75	1	0.02	23	0.28	0	0
14	Consumo de drogas	1	0.01	1	0.02	0	0	1	0.01	0	0
15	Tuberculosis	5	0.06	1	0.02	4	0.08	4	0.05	0	0
16	Cáncer	9	0.1	5	0.12	4	0.08	8	0.1	1	0.45
17	Diarreas	138	1.53	71	1.67	67	1.41	135	1.63	2	0.9
18	De la piel	47	0.52	21	0.49	26	0.55	44	0.53	0	0
19	Discapacidad	161	1.79	74	1.74	87	1.83	146	1.76	10	4.48
Total		9014		4251		4763		8288		223	

P.24 Personas Vacunadas											
Orden	Rango	T. Personas	% Total	Hombres	%	Mujeres	%	Con Vacuna	%	Sin Vacuna	%
1	Menores de 9 años	7537	17.99	3866	19.04	3671	17.01	7511	17.95	26	49.06
2	De 10 a 19 años	7936	18.95	4035	19.87	3901	18.08	7933	18.96	3	5.66
3	De 20 a 64 años	23283	55.59	10997	54.15	12286	56.93	23262	55.61	21	39.62
4	De 65 años y mas	3131	7.47	1409	6.94	1722	7.98	3128	7.48	3	5.66
Total		41887		20307		21580		41834		53	

Informe Final Línea Base Demográfica y Socioeconómica

P.25 Casos de violencia				P.26 Víctima de violencia				P.27 Que tan seguro están			P.28 y 29 Participación		
Respuesta	Cantidad	%	Num. Casos	Respuesta	Cantidad	%	Num. Casos	Respuesta	Cantidad	%	Pregunta	Cantidad	%
SI	18	0.16	19	SI	9	0.08	13	Están seguros	11528	99.76	Cantidad de Hombres	45	58.44
NO	11538	99.84	0	NO	11547	99.92	0	NO están seguros	28	0.24	Cantidad de Mujeres	32	41.56
Total	11556			Total	11556			Total	11556		Total	77	

P.27.1 Motivos de inseguridad						Participaciones y Expectativas		
Orden	Robos	Maras	Drogas	Cantinas	Riñas	Violaciones	Rango de miembros	Cantidad
1	8	2	0	0	2	1	1 Una mujer	30
2	0	0	2	1	1	0	1 Un hombre	43
3	1	0	0	3	0	0	2 Dos hombres	2
4	0	2	0	0	0	1	2 Dos mujeres	2
5	0	0	0	0	2	0		
6	0	1	1	0	0	1	Total	77

=== E. Datos Servicios Públicos ===

P.30 Servicios públicos que reciben

No.	Servicio	Total	Reciben				Porcentajes							
			Si	%	No	%	Bueno	Regular	Malo	ND	% B	% R	% M	% ND
1	Agua de pozo propio	11556	888	7.68	10668	92.32	692	128	21	47	77.93	14.41	2.36	5.29
2	Agua domiciliar de pozo comunal	11556	2745	23.75	8811	76.25	1662	815	139	129	60.55	29.69	5.06	4.7
3	Acarrea agua de río o quebrada	11556	347	3	11209	97								
4	Agua domiciliar por acueducto	11556	4904	42.44	6652	57.56	2491	1937	233	243	50.8	39.5	4.75	4.96
5	Agua llave pública / fuente	11556	2161	18.7	9395	81.3	1098	713	163	187	50.81	32.99	7.54	8.65
6	Reservorio de agua lluvia	11556	281	2.43	11275	97.57	98	68	4	111	34.88	24.2	1.42	39.5
7	Inodoro o servicio sanitario	11556	3255	28.17	8301	71.83	2050	790	19	396	62.98	24.27	0.58	12.17
8	Letrina de fosa simple	11556	2280	19.73	9276	80.27	1338	623	47	272	58.68	27.32	2.06	11.93
9	Letrina de fosa séptica	11556	3599	31.14	7957	68.86	1977	1074	16	532	54.93	29.84	0.44	14.78
10	Usa letrina	11556	3007	26.02	8549	73.98								
11	Recolección de basura	11556	892	7.72	10664	92.28								
12	Aseo de calles	11556	840	7.27	10716	92.73								
13	Energía eléctrica domiciliar	11556	8668	75.01	2888	24.99	5656	2123	55	834	65.25	24.49	0.63	9.62
14	Teléfono (HONDUTEL)	11556	589	5.1	10967	94.9								
15	Teléfono (Celular móvil o fijo)	11556	4682	40.52	6874	59.48								
16	Alumbrado público	11556	5756	49.81	5800	50.19	2778	2007	188	783	48.26	34.87	3.27	13.6
17	Mantenimiento de calles	11556	1615	13.98	9941	86.02	637	586	31	361	39.44	36.28	1.92	22.35

Disposición de ecretas: Total: 9134 - Porcentaje: 79.04

REPORTE - FRECUENCIA SIMPLE

Fecha Inicio: Fecha Final: Departamento: 17 - VALLE Municipio: 1701 - NACAOME
Comunidad:

P.30.1 Días de la semana que reciben el servicio

Días	Pozo P.	%	Pozo C.	%	Agua Río	%	Acued.	%	LLave P.	%	Reser.	%	Recol.	%	Aseo C.	%
0	127	14.3	270	9.84	106	30.55	481	9.81	181	8.38	161	57.3	468	52.47	506	60.24
1	59	6.64	233	8.49	35	10.09	513	10.46	254	11.75	35	12.46	199	22.31	161	19.17
2	63	7.09	729	26.56	66	19.02	2144	43.72	751	34.75	41	14.59	118	13.23	90	10.71
3	81	9.12	540	19.67	55	15.85	1184	24.14	565	26.15	29	10.32	53	5.94	50	5.95
4	26	2.93	219	7.98	11	3.17	306	6.24	183	8.47	8	2.85	4	0.45	3	0.36
5	34	3.83	123	4.48	11	3.17	100	2.04	104	4.81	0	0	2	0.22	4	0.48
6	12	1.35	24	0.87	6	1.73	40	0.82	23	1.06	0	0	2	0.22	5	0.6
7	486	54.73	607	22.11	57	16.43	136	2.77	100	4.63	7	2.49	46	5.16	21	2.5
Total	888		2745		347		4904		2161		281		892		840	

Informe Final Línea Base Demográfica y Socioeconómica

REPORTE - FRECUENCIA SIMPLE

Fecha Inicio:
Comunidad:

Fecha Final:

Departamento: 17 - VALLE

Municipio: 1701 - NACAOME

=== F. Seguridad Alimentaria ===

P.31 Trabajan la tierra			P.31.1 Trabajan la tierra sexo			P.31.2 Personas que trabajan la tierra			P.32 Tipo de tenencia de la tierra		
Respuesta	Cantidad	%	Sexo	Cantidad	%	Numero	Cantidad	%	Tipo	Cantidad	%
SI	2359	20.41	Hombres	2955	96.35	1	1889	80.08	Propia pagada	1352	11.7
NO	9197	79.59	Mujeres	112	3.65	2	331	14.03	Propia pagando	84	0.73
Total	11556		Total	3067		3	92	3.9	Alquilada	978	8.46
						4	31	1.31	Prestada	272	2.35
						5	6	0.25	En litigio	2	0.02
						6	5	0.21	Comunal	2	0.02
						8	3	0.13	No tiene	8866	76.72
						11	1	0.04	Total	11556	
						21	1	0.04			
						Total	3067				

P.32.1 Tipo Dominio			P.33 Producen alimentos en la familia			P.34 Producen para autoconsumo			P.37 Obtiene excedentes para la venta		
Tipo	Cantidad	%	Respuesta	Cantidad	%	Respuesta	Cantidad	%	Respuesta	Cantidad	%
Pleno	1072	79.29	SI	2501	21.64	SI	2325	92.96	SI	297	11.88
Util	280	20.71	NO	9055	78.36	NO	176	7.04	NO	2204	88.12
Total	1352		Total	11556		Total	2501		Total	2501	

P.35 Que se sembró y cuanto se produjo durante el año pasado.						
	Maiz	Frijol	Maicillo	Café	Caña	Otro
Quintales	52850	500	829	0	0	103
Tareas	22443	210	497	0	0	27

P.36 Área en tareas con sistema de riego				
	Goteo	Aspersión	Ninguno	Otro
Tareas	122	156	1865	971

REPORTE - FRECUENCIA SIMPLE

Fecha Inicio:
Comunidad:

Fecha Final:

Departamento: 17 - VALLE

Municipio: 1701 - NACAOME

P.38 Huertos familiares			P.39 Tienen animales domésticos			P.39.1 Cantidad de animales domésticos			
Respuesta	Cantidad	%	Respuesta	Cantidad	%	Tipo	Cantidad	Hogares	%
Si	153	1.32	Si	4518	39.10	Aves	39507	3366	74.5
No	11403	98.68	No	7038	60.90	Bovino	4294	444	9.83
Total	11556		Total	11556		Caprino	414	70	1.55
						Equino	293	125	2.77
						Porcino	3414	900	19.92
						Piscicultura	107	45	1
						Apicultura	55	18	0.4
						Domésticos	8271	3637	80.5

Informe Final Línea Base Demográfica y Socioeconómica

REPORTE - FRECUENCIA SIMPLE

Fecha Inicio: Fecha Final: Departamento: 17 - VALLE Municipio: 1701 - NACAOME
Comunidad:

=== G. Datos de Educación ===

P.40 Nivel de Educación por Sexo en edad de estudiar

Nivel E	Cantidad	% Total	Cant. Hombres	(%)	Cant. Mujeres	(%)
PE	956	6.36	521	6.82	435	5.88
1	829	5.52	439	5.75	390	5.27
2	823	5.48	438	5.74	385	5.21
3	983	6.54	520	6.81	463	6.26
4	945	6.29	492	6.44	453	6.13
5	980	6.52	485	6.35	495	6.69
6	2907	19.34	1539	20.15	1368	18.5
B	3740	24.88	1877	24.58	1863	25.2
D	2309	15.36	1094	14.33	1215	16.43
U	558	3.71	231	3.03	327	4.42
Total	15030		7636		7394	

P.40.1 Personas Estudiando - Estudian

Nivel E	Estudia (%)	Estudian H	Estudian M
PE	833 8.39	451	382
1	773 7.79	404	369
2	749 7.55	393	356
3	828 8.34	432	396
4	800 8.06	415	385
5	765 7.71	374	391
6	1065 10.73	550	515
B	2418 24.37	1235	1183
D	1246 12.56	596	650
U	447 4.5	189	258
Total	9924	5039	4885

REPORTE - FRECUENCIA SIMPLE

Fecha Inicio: Fecha Final: Departamento: 17 - VALLE Municipio: 1701 - NACAOME
Comunidad:

P.40.2 Personas Estudiando - NO Estudian

Nivel E	NO Estudia (%)	No estudian H	No estudian M
PE	123 2.41	70	53
1	56 1.1	35	21
2	74 1.45	45	29
3	155 3.04	88	67
4	145 2.84	77	68
5	215 4.21	111	104
6	1842 36.08	989	853
B	1322 25.89	642	680
D	1063 20.82	498	565
U	111 2.17	42	69
Total	5106	2597	2509

P.40.2 Educación por rango de edad y sexo en edad de estudiar

Rango	Cantidad	%	Cant. Hombres	%	Cant. Mujeres	%
2. de 5 a 6 años	1547	10.29	811	10.62	736	9.95
3. de 7 a 12 años	4517	30.05	2323	30.42	2194	29.67
4. de 13 a 15 años	2237	14.88	1147	15.02	1090	14.74
5. de 16 a 18 años	2629	17.49	1354	17.73	1275	17.24
6. de 19 a 23 años	4100	27.28	2001	26.2	2099	28.39
Total	15030		7636		7394	

P.40.3 Educación por rango de edad y sexo estudian --

Rango	Hombres	%	Mujeres	%
2. de 5 a 6 años	782	15.52	711	14.55
3. de 7 a 12 años	2220	44.06	2086	42.7
4. de 13 a 15 años	883	17.52	857	17.54
5. de 16 a 18 años	698	13.85	697	14.27
6. de 19 a 23 años	456	9.05	534	10.93
Total	5039		4885	

P.40.4 Educación por rango de edad y sexo NO estudian

Rango	Hombres	%	Mujeres	%
2. de 5 a 6 años	29	1.12	25	1
3. de 7 a 12 años	103	3.97	108	4.3
4. de 13 a 15 años	264	10.17	233	9.29
5. de 16 a 18 años	656	25.26	578	23.04
6. de 19 a 23 años	1545	59.49	1565	62.38
Total	2597		2509	

Informe Final Línea Base Demográfica y Socioeconómica

REPORTE - FRECUENCIA SIMPLE

Fecha Inicio:
Comunidad:

Fecha Final:

Departamento: 17 - VALLE

Municipio: 1701 - NACAOME

P.40.5 Estudiantes fuera de edad para estudiar según el grado

Grado	Cantidad	% Total	Hombres	Mujeres
1	27	0.90	11	16
2	16	0.53	10	6
3	25	0.83	16	9
4	42	1.40	26	16
5	40	1.33	21	19
6	63	2.10	36	27
7	204	6.81	105	99
8	1089	36.34	568	521
9	1053	35.14	513	540
10	438	14.61	185	253
Total	2997		1491	1506

P.40.6 Estudiantes fuera de edad para estudiar por rango edad

Rango	Cantidad	% Total	Hombres %	Mujeres %
3. de 7 a 12 años	66	2.20	38 2.55	28 1.86
4. de 13 a 15 años	549	18.32	300 20.12	249 16.53
5. de 16 a 18 años	1392	46.45	697 46.75	695 46.15
6. de 19 a 23 años	990	33.03	456 30.58	534 35.46
Total	2997		1491	1506

P.41 Fuerza de ingresos por rango de edad

Rango edad	Cantidad	%	Cant. Hombres	%	Cant. Mujeres	%
c. de 7 a 12 años	2277	6.64	1171	7.13	1106	6.18
d. de 13 a 15 años	2237	6.52	1147	6.98	1090	6.09
e. de 16 a 18 años	2636	7.68	1357	8.26	1279	7.15
f. de 19 a 23 años	4103	11.96	2003	12.19	2100	11.74
g. de 24 a 30 años	5951	17.34	2786	16.96	3165	17.7
h. de 31 a 40 años	5704	16.62	2739	16.67	2965	16.58
i. de 41 a 50 años	3964	11.55	1825	11.11	2139	11.96
j. de 51 a 64 años	4318	12.58	1994	12.14	2324	12.99
k. de 65 años y mas	3125	9.11	1408	8.57	1717	9.6
Total	34315		16430		17885	

P.41.1 Rango de ingresos (sin remesas)

Rango ingresos	Cantidad Total	%	Cantidad Hombres	%	Cantidad Mujeres	%
a. < 1000	1349	8.92	1038	9.33	311	7.77
b. 1001 - 2000	3475	22.97	2649	23.81	826	20.63
c. 2001 - 4000	4901	32.39	3673	33.01	1228	30.67
d. 4001 - 8000	3829	25.31	2808	25.24	1021	25.5
e. 8001 - 12000	1114	7.36	696	6.26	418	10.44
f. 12001 - 20000	387	2.56	210	1.89	177	4.42
g. 20001 - 30000	55	0.36	37	0.33	18	0.45
h. 30001 - 50000	13	0.09	9	0.08	4	0.1
i. 50001 - y mas	8	0.05	7	0.06	1	0.02
Total	15131		11127		4004	

P.42 Ocupaciones

Respuesta	Cantidad	%
Empleados	4134	35.77
Cuenta Propia	5103	44.16
NC	2319	20.07
Total	11556	

P.43 Sectores de Empleo

Respuesta	Cantidad	%
Comercial	260	2.25
Industrial	247	2.14
Servicios	3627	31.39
NC	7422	64.23
Total	11556	

P.44 Sectores de Cuenta Propia

Respuesta	Cantidad	%
Primario	2969	25.69
Secundario	1222	10.57
Terciario	912	7.89
NC	6453	55.84
Total	11556	

Informe Final Línea Base Demográfica y Socioeconómica

REPORTE - FRECUENCIA SIMPLE

Fecha Inicio: Fecha Final: Departamento: 17 - VALLE Municipio: 1701 - NACAOME
Comunidad:

P.45 Genera Empleo en el sector

Respuesta	Cantidad	%
Si	53	0.46
No	5050	43.7
NC	6453	55.84
Total	11556	

P.46 Cuanto Empleo Genera el Sector

Rango	Cantidad	%
1 a 5	129	1.12
6 a 10	14	0.12
11 a 15	1	0.01
16 a 20	2	0.02
Total	146	

P.47 Miembros de organizaciones

Respuesta	Cantidad	%
Si	5	0.04
No	5029	43.52
NC	6522	56.44
Total	11556	

P.48 Instituciones de apoyo al sector

0 00 Ayuda Gubernamental
codigo verde PRESTAMO SOLIDARIO

P.49 Prestamos en la Familia

Respuesta	Cantidad	%
SI	150	1.3
NO	11406	98.7
Total	11556	

P.49.1 Prestamo por sexo

Sexo	Cantidad	%
H	76	50.67
M	74	49.33
Total	150	

P.50 Reciben Remesas

Respuesta	Cantidad	%
NO	9601	83.08
SI	1955	16.92
Total	11556	

P.50.1 Rango de ingreso por Remesas

Rango	Cantidad	%
a. 0.01 - 1000.00	128	6.55
b. 1001 - 2000	509	26.04
c. 2000.01 y mas	1131	57.85
d. sin ingreso	187	9.57
Total	1955	

P.51 Rango ingreso familiar

Rango	Cantidad	%
a. < 1000	1096	9.48
b. 1001 - 2000	1403	12.14
c. 2001 - 4000	3009	26.04
d. 4001 - 8000	3425	29.64
e. 8001 - 12000	1393	12.05
f. 12001 - 20000	853	7.38
g. 20001 - 30000	262	2.27
h. 30001 - 50000	92	0.8
i. 50001 - y mas	23	0.2
Total	11556	

P.52 Ingreso ajusta para

Tiempos	Cantidad	%
Tres tiempos	11417	98.8
Dos tiempos	126	1.09
Un tiempo	13	0.11
Total	11556	

REPORTE - FRECUENCIA SIMPLE

Fecha Inicio: Fecha Final: Departamento: 17 - VALLE Municipio: 1701 - NACAOME
Comunidad:

Fuerza de trabajo por sexo

Sexo	Cantidad	%
Masculino	16430	47.88
Femenino	17885	52.12
Total	34315	

Fuerza de trabajo que trabajan

Respuesta	Cantidad	%
NO	19182	55.9
SI	15131	44.09
	2	0.01
Total	34315	

Fuerza de trabajo estado civil

Estado civil	Cantidad	%
Soltero	20183	58.82
Casado	4235	12.34
Divorciado	135	0.39
Union Libre	9761	28.45
Sin respuesta	1	0
Total	34315	

Personas con ingreso por genero

Genero	Cantidad	Promedio ingreso	%
Hombres	11127	4225.35	73.54
Mujeres	4004	5004.09	26.46
Total	15131		

Fuerza de trabajo Emergente

Hombres	Mujeres	Total
74	115	189

Listado de profesiones

Profesion	Cantidad	%
Ama de Casa	10692	31.16
Estudiante	6275	18.29
Agricultor	4877	14.21
Albañil	1290	3.76
Comerciante	1277	3.72
Jornalero	1229	3.58
No Definido	1192	3.47
No trabaja	1031	3
Comerciante menor	644	1.88
Perito Mercantil	468	1.36
Maestra	285	0.83
Empleada Doméstica	251	0.73
Labrador-Agricultor	243	0.71
Mecánico	233	0.68
Motorista	229	0.67
Chofer	213	0.62
Maestro Primaria	162	0.47
OBRERO	134	0.39

Informe Final Línea Base Demográfica y Socioeconómica

REPORTE - FRECUENCIA SIMPLE

Fecha Inicio: Fecha Final: Departamento: 17 - VALLE Municipio: 1701 - NACAOME
Comunidad:

Ayudante albañil	129	0.38
Enfermera	123	0.36
Electricista	114	0.33
Bachiller Ciencias	112	0.33
Contador Público	110	0.32
Maestro	106	0.31
Comerciante mayor	102	0.3
Soldador	99	0.29
Policía	94	0.27
Agrónomo	90	0.26
Ganadero	86	0.25
Tortillero	80	0.23
Vendedor ambulante	79	0.23
Carpintero	72	0.21
Estilista	69	0.2
Maestro Preescolar	69	0.2
Vigilante	64	0.19
pescador	62	0.18
Campesino	60	0.17
Abogado	59	0.17
Bachiller Admon Empresas	57	0.17
Lic. Educación	55	0.16
Oficios Domésticos	54	0.16
Promotor Social	54	0.16
pulperia	53	0.15
Promotor	51	0.15
Bachiller computación	50	0.15
Discapacitado	49	0.14
Administrador	41	0.12
Secretaria	41	0.12
Guardia de Seguridad	39	0.11
Empacador	39	0.11
Lic. Admon de Empresas	38	0.11
Cajera	36	0.1

REPORTE - FRECUENCIA SIMPLE

Fecha Inicio: Fecha Final: Departamento: 17 - VALLE Municipio: 1701 - NACAOME
Comunidad:

Alfarero	33	0.1
Panadero	31	0.09
Sastre	30	0.09
guardia de seguridad	29	0.08
Aseadora	28	0.08
Dependiente	28	0.08
Cocinera	26	0.08
Apicultor	26	0.08
Ing. Civil	26	0.08
Militar de rango	26	0.08
Conserje	25	0.07
Empleado Administrativo	24	0.07
Doctor en Medicina General y Cirugia	24	0.07
Fontanero	23	0.07
PINTOR	21	0.06
Maestro Secundaria	20	0.06
Transportista	20	0.06
Sastra	20	0.06
Bach. en Electricidad	20	0.06
Lic. Educación Básica	17	0.05
Cobrador de bus	16	0.05
Empleados	15	0.04
Bach. Hotelería y Turismo	15	0.04
Costurera	14	0.04
Bachiller en Finanzas	14	0.04
Empleado publico	13	0.04
Carniceros	13	0.04
Músico	12	0.03
Lic. Pedagogía	12	0.03
Ingeniería Industrial	12	0.03
Jubilados	11	0.03
Jubilado	11	0.03
Pintor de rótulos	11	0.03
Herrero	11	0.03

Informe Final Línea Base Demográfica y Socioeconómica

REPORTE - FRECUENCIA SIMPLE

Fecha Inicio: Fecha Final: Departamento: 17 - VALLE Municipio: 1701 - NACAOME
Comunidad:

Militar	11	0.03
Médico General	10	0.03
Técnico Computación	10	0.03
Alcalde Municipal	10	0.03
Promotor de titulación	10	0.03
Modista	10	0.03
Especial	10	0.03
Ingeniería Agronómica	10	0.03
Barbero	10	0.03
Ebanista	9	0.03
Ordeñador	9	0.03
Pastor Evangélico	9	0.03
Caficultor	8	0.02
bombero	8	0.02
Supervisor de máquina	8	0.02
Ayudante de Bus	7	0.02
Laboratorista	7	0.02
Cocinero	7	0.02
Empleado de Seguridad	7	0.02
EDUCACIÓN BÁSICA COMPLETO	7	0.02
Incapacitado	6	0.02
Operario de Bodega	6	0.02
Niñera	6	0.02
Mesero	6	0.02
Lavadores/Planchadores	6	0.02
Agente Postal	6	0.02
Impulsadora	5	0.01
ESTUDIANTE RETIRADO	5	0.01
Arquitecto	5	0.01
Medico Especialista	5	0.01
Licenciatura en Administración	5	0.01
Lavandera	5	0.01
Pintor edificios	5	0.01
Periodista	5	0.01

REPORTE - FRECUENCIA SIMPLE

Fecha Inicio: Fecha Final: Departamento: 17 - VALLE Municipio: 1701 - NACAOME
Comunidad:

Agente Aduanero	5	0.01
EDUCACIÓN PRIMARIA	5	0.01
Bachiller en Mercadotecnia	5	0.01
Lic. En Administración de Empresas	5	0.01
Tractorista	5	0.01
Servidor Publico	5	0.01
Bachiller Agricola	4	0.01
Repostería	4	0.01
Bach. Técnico Agrónomo	4	0.01
Animador de eventos (DJ)	4	0.01
mesera	4	0.01
Gerente	4	0.01
Tec.en refrigeracion	4	0.01
Agrobeterinario	4	0.01
Acerrador	4	0.01
Espumillero	3	0.01
Auditor de Calidad	3	0.01
EMPLEADO TEMPORAL	3	0.01
impulsadora	3	0.01
Llantero	3	0.01
Locutor de Radio	3	0.01
Maestro Universitario	3	0.01
Mecánico Industrial	3	0.01
odontologo	3	0.01
Repartidores	3	0.01
Tapicero	3	0.01
Vendedor de Comida	2	0.01
Dentista	2	0.01
Dama de Compañía	2	0.01
Jefe de Seguridad	2	0.01
FARMACEUTICO	2	0.01
Lic Eletricidad	2	0.01
Afanadora	2	0.01
Op. Maquinaria pesada	2	0.01

Informe Final Línea Base Demográfica y Socioeconómica

REPORTE - FRECUENCIA SIMPLE
 Fecha Inicio: Fecha Final: Departamento: 17 - VALLE Municipio: 1701 - NACAOME
 Comunidad:

Facilitador Plan Internacional	2	0.01
Microbiologa	2	0.01
Salinero	2	0.01
Ing. Industrial	2	0.01
Ing. En sistemas	2	0.01
Artesano	2	0.01
EDUCACIÓN PRIMARIA INCOMPLETA	2	0.01
Bloquero	2	0.01
Bach. Técnico Estructuramecánica	2	0.01
Asesor Comercial	2	0.01
Educación Básica Completo	2	0.01
Zapatero	2	0.01
Ayudante Carpintero	2	0.01
Ingeniería en Informática	2	0.01
Tecnicatura Universitaria en Acompañamiento Terapéutico	2	0.01
Pintor Vehículos	2	0.01
Ingeniería en Computación	2	0.01
Técnico en Electrónica	2	0.01
tienda	2	0.01
Lic. Derecho	2	0.01
Licenciatura en Ciencias de la Educación	2	0.01
Licenciatura en Nutrición	2	0.01
ingeniera electrica	2	0.01
Artista	2	0.01
Lic. en Español	2	0.01
Nutriología	2	0.01
Lic. Psicología	2	0.01
Reciclador de botellas	1	0
Cargadores	1	0
Restista	1	0
Sacerdote	1	0
Capitán de puerto	1	0
Camarografo	1	0
buso	1	0

Page 24/35

REPORTE - FRECUENCIA SIMPLE
 Fecha Inicio: Fecha Final: Departamento: 17 - VALLE Municipio: 1701 - NACAOME
 Comunidad:

Secretaria Computación	1	0
Bachiller en Salud	1	0
Talabartero	1	0
TEC EN REPARACION	1	0
Tecnicatura Universitaria en Electrónica	1	0
Asesor de Venta	1	0
Tipógrafo	1	0
Licenciatura en Medicina General	1	0
Licenciatura en Psicología	1	0
Licenciatura en Química	1	0
Lic. Idiomas	1	0
Licenciatura en Matemática Aplicada	1	0
Lic. Mercadotecnia	1	0
Lic. Salud	1	0
Luminista	1	0
Licenciatura en Ciencia y Tecnología de los Alimentos	1	0
Licenciatura en Ciencias de la Computación (Título Intermedio d	1	0
Licenciatura en Ciencias Biológicas	1	0
Marino	1	0
Arreglador de puro	1	0
Ladrillero	1	0
Jefe de UMA	1	0
Jardinero	1	0
MISCELANEOS	1	0
Ingeniero Mecánico	1	0
naturista	1	0
Ingeniería en Alimentos	1	0
Guía Turístico	1	0
GRANJERO	1	0
Fotografo	1	0
Operario de Maquila	1	0
Enfermero	1	0
EMPLEADO ADACOL	1	0
Electromecánico	1	0

Informe Final Línea Base Demográfica y Socioeconómica

REPORTE - FRECUENCIA SIMPLE			
Fecha Inicio: Comunidad:	Fecha Final:	Departamento: 17 - VALLE	Municipio: 1701 - NACAOME
Educadora		1	0
Educación Básica Incompleta		1	0
Editor de Video		1	0
Despachador		1	0
Porcicultor		1	0
Profesorado en Biología		1	0
Profesorado en Ciencias de la Educación		1	0
Profesorado en Educación Inicial		1	0
Profesorado en Matemática		1	0
Dependientes		1	0
Promotor de Salud		1	0
Psicologo		1	0
Coordinador Vida Mejor		1	0
Total		34314	

Listado de ocupaciones

Ocupacion	Cantidad	%
Ama de Casa	10811	31.51
Estudiante	6248	18.21
Agricultor	2514	7.33
agricultor	2374	6.92
Comerciante menor	1487	4.33
Jornalero	1314	3.83
Albañil	1304	3.8
No trabaja	1177	3.43
No Definido	1132	3.3
Comerciante mayor	524	1.53
Perito Mercantil	279	0.81
Maestra	269	0.78
Empleada Doméstica	247	0.72
Motorista	232	0.68
Mecánico	229	0.67
Chofer	216	0.63
labrador	190	0.55
OBRERO	158	0.46

REPORTE - FRECUENCIA SIMPLE			
Fecha Inicio: Comunidad:	Fecha Final:	Departamento: 17 - VALLE	Municipio: 1701 - NACAOME
Maestro Primaria	150	0.44	
Ayudante albañil	128	0.37	
Enfermera	124	0.36	
Electricista	119	0.35	
Vendedor ambulante	104	0.3	
Maestro	104	0.3	
Soldador	101	0.29	
Ganadero	92	0.27	
Agrónomo	91	0.27	
Tortillero	77	0.22	
Vigilante	75	0.22	
Contador Público	74	0.22	
Estilista	72	0.21	
Carpintero	69	0.2	
Maestro Preescolar	68	0.2	
Campesino	62	0.18	
pulperia	61	0.18	
Pescador	59	0.17	
Abogado	59	0.17	
Oficios Domésticos	57	0.17	
Labrador-Agricultor	54	0.16	
Promotor Social	53	0.15	
Policia	50	0.15	
Policia	49	0.14	
Cajera	48	0.14	
Lic. Educación	47	0.14	
Empacador	46	0.13	
Secretaria	42	0.12	
Bachiller Ciencias	42	0.12	
Administrador	41	0.12	
Lic. Admon de Empresas	40	0.12	
Alfarero	38	0.11	
Discapacitado	36	0.1	
Guardia de Seguridad	35	0.1	

Informe Final Línea Base Demográfica y Socioeconómica

Fecha Inicio: Comunidad:	Fecha Final:	REPORTE - FRECUENCIA SIMPLE	Departamento: 17 - VALLE	Municipio: 1701 - NACAOME
Bach. Hotelería y Turismo	11	0.03		
Impulsadora	11	0.03		
Barbero	11	0.03		
Pintor de rótulos	10	0.03		
COBRADOR	10	0.03		
Empleado Publico	10	0.03		
bombero	10	0.03		
Alcalde Municipal	10	0.03		
Ing. Industrial	10	0.03		
Empleado de Seguridad	10	0.03		
Militar	10	0.03		
Cajero	10	0.03		
Ebanista	9	0.03		
Ordeñador	9	0.03		
Caficultor	9	0.03		
Pastor Evangélico	9	0.03		
JORNALERO	9	0.03		
Laboratorista	9	0.03		
Lic. Pedagogía	9	0.03		
Agente Aduanero	8	0.02		
Bachiller en Electricidad	8	0.02		
ESTUDIANTE RETIRADO	8	0.02		
Cobrador de bus	7	0.02		
Ayudante de Bus	7	0.02		
Técnico Computación	7	0.02		
Guia Turístico	6	0.02		
Taxista	6	0.02		
Lic. Salud	6	0.02		
Torneros	6	0.02		
Operador	6	0.02		
Supervisor	6	0.02		
Lavadores/Planchadores	6	0.02		
Zapatero	5	0.01		
Niñera	5	0.01		

Page 29/35

Fecha Inicio: Comunidad:	Fecha Final:	REPORTE - FRECUENCIA SIMPLE	Departamento: 17 - VALLE	Municipio: 1701 - NACAOME
Bachiller en Finanzas	5	0.01		
Repostería	5	0.01		
Lavandera	5	0.01		
Mesera	5	0.01		
Incapacitado	5	0.01		
Arquitecto	5	0.01		
Pesca Artesanal	5	0.01		
Dependientes	5	0.01		
EMPLEADO TEMPORAL	4	0.01		
Empleado Municipal	4	0.01		
Pintor edificios	4	0.01		
Servidor Publico	4	0.01		
Lic. Psicología	4	0.01		
Periodista	4	0.01		
odontologo	4	0.01		
tec. en refrigeracion	4	0.01		
Llantero	3	0.01		
Técnico en Electrónica	3	0.01		
Repartidores	3	0.01		
Acerrador	3	0.01		
Bachiller Agricola	3	0.01		
Supervisor de máquina	3	0.01		
Bach. Técnico Agrónomo	3	0.01		
Docente	3	0.01		
Auditor de Calidad	3	0.01		
Agente de Ventas	3	0.01		
Domestica	3	0.01		
Tapicero	3	0.01		
Vendedor de Comida	3	0.01		
Maestro Universitario	3	0.01		
Asesor Comercial	3	0.01		
Locutor de Radio	3	0.01		
Agrobeterinario	3	0.01		
N/D	2	0.01		

Page 30/35

Informe Final Línea Base Demográfica y Socioeconómica

REPORTE - FRECUENCIA SIMPLE
 Fecha Inicio: Fecha Final: Departamento: 17 - VALLE Municipio: 1701 - NACAOME
 Comunidad:

Lic. en Contaduría	1	0
Lic. Educación para el hogar	1	0
Jefe de UMA	1	0
constructor	1	0
Plaquero	1	0
Jefe de Seguridad	1	0
Jefe de Planta	1	0
Capataz	1	0
Presidente Paolt	1	0
JEFE DE PERSONAL	1	0
Jardinero	1	0
Jarcia	1	0
Psicologo	1	0
Ingeniera Electrica	1	0
camaragrafo	1	0
RECURSOS HUMANOS	1	0
Ing. Electrico	1	0
GRANJERO	1	0
Restista	1	0
Bachiller en Salud	1	0
ginecologo	1	0
Gerente de Negocios	1	0
Futbolista	1	0
Secretaria Computación	1	0
Afanadora	1	0
Fotografo	1	0
Facilitador Plan Internacional	1	0
Espumillero	1	0
Enfermero	1	0
Talabartero	1	0
EMPLEADO ADACOL	1	0
Educadora	1	0
Director Educación Media	1	0
Técnico Agropecuaria	1	0

REPORTE - FRECUENCIA SIMPLE
 Fecha Inicio: Fecha Final: Departamento: 17 - VALLE Municipio: 1701 - NACAOME
 Comunidad:

32/

Despachador	1	0
Coordinador Vida Mejor	1	0
Tecnico En Fortalecimiento	1	0
Adulto Mayor	1	0
Técnico Municipal	1	0
Te EN REPARACION	1	0
Administrador de Negocios	1	0
Tipógrafo	1	0
Contratista	1	0
Operario de Maquila	1	0
Operario de Bodega	1	0
Negocio Propio	1	0
Pensionado	1	0
Mecánico Aviación	1	0
Marino	1	0
Luminista	1	0
Total	34315	

Diciembre 2005

Informe Final Línea Base Demográfica y Socioeconómica

REPORTE - FRECUENCIA SIMPLE

Fecha Inicio: Fecha Final: Departamento: 17 - VALLE Municipio: 1701 - NACAOME
Comunidad:

=== Datos de Vivienda ===

P.53 Tipo de Vivienda

Tipo	Cantidad	%
Casa	11396	98.62
Apartamento independiente	26	0.22
Local NO habitacional	4	0.03
Cuarto mesón (cuartería)	67	0.58
Casa improvisada	63	0.55
Total	11556	

P.54 Tipo de Tenencia

Tipo	Cantidad	%
Propia pagada	9890	85.58
Propia pagando	368	3.18
Alquilada	779	6.74
Prestada	519	4.49
Total	11556	

P.54.1 Dominio

Tipo	Cantidad	%
Pleno	7827	79.14
Útil	2006	20.28
Ocupación	28	0.28
Posesión	20	0.2
Total	9890	

P.54.2 Sexo propietario

Sexo	Cantidad	%
Hombre	6476	65.48
Mujer	2280	23.05
Ambos	1123	11.35
Total	9890	

P.55 Problemas de la vivienda

Problema	Cantidad	%
No tiene repello	3131	27.09
Piso de Tierra	652	5.64
Falta de Cielo Falso	1108	9.59
Problemas Estructurales	1785	15.45
Techo en mal estado	1067	9.23
Ninguno	5071	43.88

P.55.1 Problema de repello

Lugar	Cantidad	%
Interno	133	4.25
Externo	321	10.25
Ambos	2675	85.44
Total	3131	

P.56 Material de construcción

Tipo Material	Cantidad	%
Adobe	3078	26.64
Bloque	5571	48.21
Bahareque	1377	11.92
Madera	76	0.66
Desperdicios	192	1.66
Ladrillo	1239	10.72
Yugua	23	0.2
Total	11556	

P.57 Material Techo

Tipo	Cantidad	%
Desechos	80	0.69
Paja o Similar	81	0.7
Teja de barro	8836	76.46
Lámina Metálica	2016	17.45
Lámina de Asbesto	431	3.73
Concreto (losa o Terraza)	72	0.62
Teja americana (Shingle)	40	0.35
Total	11556	

P.58 Material del piso

Tipo	Cantidad	%
Tierra	1402	12.13
Plancha de Cemento	5898	51.04
Madera rústica	42	0.36
Ladrillo de barro	320	2.77
Granito	984	8.52
Cerámica	1224	10.59
Mosaico	1686	14.59
Total	11556	

P.59 Condición de la vivienda

Condición	Cantidad	%
Buena	4653	40.26
Regular	6066	52.49
Mala	837	7.24
Total	11556	

P.60 Tiene Cocina

Respuesta	Cantidad	%
Si	10828	93.7
No	728	6.3
Total	11556	

P.61 Ubicación Cocina

Lugar	Cantidad	%
Dentro de la vivienda	4362	40.28
Fuera de la vivienda	6350	58.64
En el corredor	114	1.05
Total	10828	

REPORTE - FRECUENCIA SIMPLE

Fecha Inicio: Fecha Final: Departamento: 17 - VALLE Municipio: 1701 - NACAOME
Comunidad:

P.62 Que utiliza para Cocinar

Tipo	Cantidad	%
Electricidad	1065	9.07
Gas Volatil (Chimbo)	1322	11.26
Gas Kerosen	320	2.72
Leña	8864	75.48
Eco Fogon	173	1.47
Total	11744	

P.63 Como consume el agua

Tipo	Cantidad	%
No tratada	1652	14.16
Botellón	3785	32.44
Filtrada	1407	12.06
Hervida	172	1.47
Clorada	4653	39.87
Total	11669	

P.64 Piezas por vivienda

Piezas	Cantidad	%
a. Ninguna	25	0.22
b. Una pieza	1489	12.89
c. Dos piezas	1905	16.48
d. Tres piezas	3433	29.71
e. Cuatro o mas	4704	40.71
Total	11556	

P.65 Baños por vivienda

Rango	Cantidad	%
a. Sin baño	1842	15.94
b. Un baño	9011	77.98
c. Dos baños	626	5.42
d. Tres o mas baños	77	0.67
Total	11556	

P.66 Dormitorios por vivienda

Rango	Cantidad	%
a. Sin dormitorios	68	0.59
b. Un dormitorio	4088	35.38
c. Dos dormitorios	5324	46.07
d. Tres o mas dormitorios	2076	17.96
Total	11556	

P.67 Personas por dormitorio

Rango	Cantidad	%
a. Ninguna	53	0.46
b. Una persona	3978	34.42
c. Dos personas	4878	42.21
d. Tres o mas personas	2647	22.91
Total	11556	

P.68 Familias por vivienda

Rango	Cantidad	%
a. Ninguna	59	0.51
b. Una familia	10452	90.45
c. Dos familias	725	6.27
d. Tres o mas familias	320	2.77
Total	11556	

P.69 Emigración

Respuesta	Cantidad	%
Si	826	7.15
No	10730	92.85
Total	11556	

P.69.1 Razón por la que emigrarán

Razones	Cantidad	%
Economicas	825	99.88
Violencia generalizada	0	0
Reunificación familiar	1	0.12
Total	826	

Matriz De Indicadores Socioeconómicos En El Marco ODS

Objetivos De Desarrollo Sostenibles ODS	Indicadores en el municipio de Nacaome
<p>Objetivo 1: Poner Fin a la Pobreza en todas sus formas y en todo el mundo.</p> <p>Meta 1.1: Para 2030, erradicar la pobreza extrema para todas las personas en el mundo, actualmente medida por un ingreso por persona inferior a 1.25 dólares de los ESTADOS UNIDOS al Día.</p> <p>META 1.2: Para 2030, reducir al menos a la mitad la Proporción de hombres, mujeres y niños de todas las edades que viven en la pobreza en todas sus dimensiones con arreglo a las definiciones nacionales.</p>	<ul style="list-style-type: none"> • 9.48% Población con ingresos menores a \$ 1.25 diario. • 92.96% de hogares que producen suficientes alimentos para autoconsumo.
<p>OBJETIVO 2: Poner fin al hambre, lograr la seguridad Alimentaria y la mejor nutrición y promover la agricultura sostenible.</p> <p>META 2.1: Para 2030, asegurar el acceso de todas las personas, en Particular los pobres y las personas en situaciones vulnerables, incluidos los lactantes, a una alimentación sana, nutritiva y suficiente durante todo el</p>	<ul style="list-style-type: none"> • 1.32% de Hogares que tienen en su vivienda un huerto familiar. • Al 98.8% de los hogares los ingresos les ajusta para alimentarse los 3 tiempos de comida, desde la percepción de los jefes (as) de familia.
<p>OBJETIVO 3: Garantizar una vida sana y promover el bienestar en todas las edades.</p> <p>META 3.3: Para 2030, Poner fin a la epidemia de enfermedades tales como: chicunguya, zika, dengue clásico.</p>	<ul style="list-style-type: none"> • 52.27% Infectados por Chicunguya. • 8.39% infectados por ZIKA. • 0.6% infectados por tuberculosis. • 3.83% infectados con dengue Clásico. • 0.36% Infectados con dengue Hemorrágico. • 26.98% hogares que planifican con el ritmo • 2.93% hogares que planifican con el Diu. • 21.24% hogares que planifican con pastilla. • 2.71% hogares que planifican con Preservativo. • 34.78% hogares que planifican con Inyección. • 1.08% hogares que planifican con implantes. • 10.29% hogares que planifican con operación

Informe Final Línea Base Demográfica y Socioeconómica

<p>OBJETIVO 4: Garantizar una educación inclusiva, equitativa y de calidad y promover oportunidades de aprendizaje durante toda la vida para todos.</p> <p>META 4: Para 2030, Velar por que todas las niñas y todos los niños terminen el ciclo de la enseñanza primaria y secundaria Y Diversificado.</p>	<ul style="list-style-type: none">• 66.69% De Niños (as) que estudian primaria de los que tienen edad para hacerlo.• 0.55% De la fuerza de trabajo emergente que concluyo la educación primaria• 65.63% De Niños que estudian primaria de los que tienen edad.• 67.87% De Niñas que estudian primaria.• 61.63% De Niños que estudian secundaria.• 59.55% De Niñas que estudian secundaria.• 50.80% De Niños en edad escolar.• 49.19% De Niñas en edad escolar.• 50.78% De Niños que actual mente estudian en todos los niveles.• 49.22% De Niñas que actualmente estudian en todos los niveles.
<p>OBJETIVO 5: Garantizar la disponibilidad de agua y su gestión sostenible y el saneamiento para todos.</p> <p>META 5.1: Para 2030, Lograr el acceso universal y equitativo al agua potable, a un precio asociable para todos.</p> <p>META 5.2: Para 2030, Lograr el acceso equitativo al servicio de saneamiento e higiene adecuado para todos y poner fin a la defecación al aire libre, prestando especialmente atención a las necesidades de las mujeres y las niñas y las personas en situaciones vulnerables</p>	<ul style="list-style-type: none">- 75.48% De los hogares utilizan leña para cocinar• 42.44% Hogares con acceso al agua por acueducto.• 7.27% Hogares con acceso a aseo de calles.• 92.26% Viviendas con inadecuada disposición de la basura• 59.73% De las viviendas bajo condiciones de regular a malas.• 15.94% De las viviendas que no tienen baños.• 35.38% De las viviendas tienen una sola pieza como dormitorio• 3.62 Personas por hogar
<p>OBJETIVO 6: Garantizar el acceso a una energía asociable, segura, sostenible y moderna para todos.</p> <p>META 6.1: Para 2030, Garantizar el acceso universal a servicios de energía asociable, confiable y moderno.</p>	<ul style="list-style-type: none">• 75.01% Hogares con servicios de Energía Eléctrica domiciliar.
<p>OBJETIVO 7: Promover el crecimiento Económico sostenido, inclusión y sostenido, el empleo pleno y productivo y el trabajo decente para todos.</p>	<ul style="list-style-type: none">• 44.16% De jefes de hogares que trabajan por cuenta propia, cualquier sector productivo.• 25.69% De jefes de hogares que trabajan por cuenta propia, en el sector primario.• 10.57% De jefes de hogares que trabajan por cuenta propia, en el sector secundario.

Informe Final Línea Base Demográfica y Socioeconómica

	<ul style="list-style-type: none"> 7.89% De jefes de hogares que trabajan por cuenta propia, en el sector terciario. 35.77% De jefes de hogar que genera empleo en cualquier sector productivo.
<p>OBJETIVO 8: Promover sociedades pacíficas e inclusivas para el desarrollo sostenible, facilitar el acceso a la justicia para todos y crear instituciones eficaces, responsables e inclusivas a todos los niveles.</p> <p>META 8.1: Reducir considerablemente todas las formas de violencia y las tasas de mortalidad conexas en todo el mundo.</p>	<ul style="list-style-type: none"> 0% De jefes de hogares que conocen casos de violencias en su comunidad. 0% De hogares que le han sucedido algún caso de violencia. 100% De hogares que se sienten seguros de vivir donde viven.
Objetivos y metas del desarrollo del milenio ODS	Indicadores en el municipio de Nacaome

Profesion U Oficio De La Poblacion En Edad De Trabajar

N°	FUERZA DE TRABAJO PROFESION	CANTIDAD	PORSENTAJE
1.	Ama de casa	10692	31.16
2.	Estudiante	6275	18.29
3.	Agricultor	4877	14.21
4.	Albañil	1290	3.76
5.	Comerciante	1277	3.72
6.	Jornalero	1229	3.58
7.	No Define	1192	3.47
8.	No Trabaja	1031	3
9.	Comerciante Menor	644	1.88
10.	Perito Mercantil	468	1.36
11.	Empleada Domestica	251	0.83
12.	Labrador Agricultor	243	0.73
13.	Mecanico	233	0.71
14.	Motorista	229	0.68
15.	Chofer	213	0.67
16.	Maestra Primaria	162	0.62
17.	Obrero	134	0.47

Informe Final Línea Base Demográfica y Socioeconómica

18. Maestra	285	0.39
TOTAL	30775	

Ocupacion Actual De La Poblacion En Edad De Trabajar

N°	FUERZA DE TRABAJO PROFESION	CANTIDAD	PORSENTAJE
1	Ama de Casa	10811	31.51
2	Estudiante	6248	18.21
3	Agricultor	2514	7.33
4	Agricultor	2374	6.92
5	Comerciante Menor	1487	4.33
6	Jornalero	1314	3.83
7	Albañil	1304	3.8
8	No Trabaja	1177	3.43
9	No define	1132	3.3
10	Comerciante Mayor	524	1.53
11	Perito Mercantil	279	0.81
12	Maestro	269	0.78
13	Empleada Domestica	247	0.72
14	Motorista	232	0.68
15	Mecánico	229	0.67
16	Chofer	216	0.63
17	Labrador	190	0.55
18	Obrero	158	0.46
	Total	30705	

**Listado De Viviendas Para El Levantamiento De La Boleta Censal
Croquis Censales.**

NACAOME

Colonia Abraham Zuniga

Municipio: Nacaome
Col. Abraham Zuniga

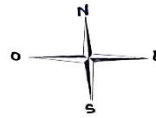

- 1. Edwin Espinal
- 2. Mary Lopez
- 3. Maria Victoria Santos
- 4. Jose Manuel Espinal
- 5. Maria Amelia Garcia
- 6. Pedro Antonio Castro
- 7. Lorenzo Escobar
- 8. Jose Amado Fuentes
- 9. Francisco Garcia Mejia
- 10. Rolando Martinez
- 11. Presentacion Moreno
- 12. Victorina Vasquez
- 13. Margen Odalia Sandoval
- 14. Oscar Manuel Gutierrez
- 15. Rigoberto Aguilar
- 16. Reinaldo Canales Aguilar
- 17. Ruperto Zavala
- 18. Franklin Concepcion Varela
- 19. Edwin Guerra
- 20. Roberto Guerra
- 21. Jorge Abram Garcia
- 22. Grasiela Maldonado
- 23. Tatiana Yamileth Zuniga
- 24. Omar Saldivar
- 25. Eleuteria Castro
- 26. Cristian Alfonso Fuentes
- 27. Albertina Lopez
- 28. Roberto Palma Funez
- 29. Erlindo Silvia
- 30. Sonia Bonilla
- 31. Gloria Hernandez
- 32. Elsa Susana Hernandez
- 33. Pastora Aguilera
- 34. Luis Magin Idalia Aguilar
- 35. Heydi Guerra
- 36. Glenia Yanez
- 37. Henry Leon
- 38. Melvin Mendez

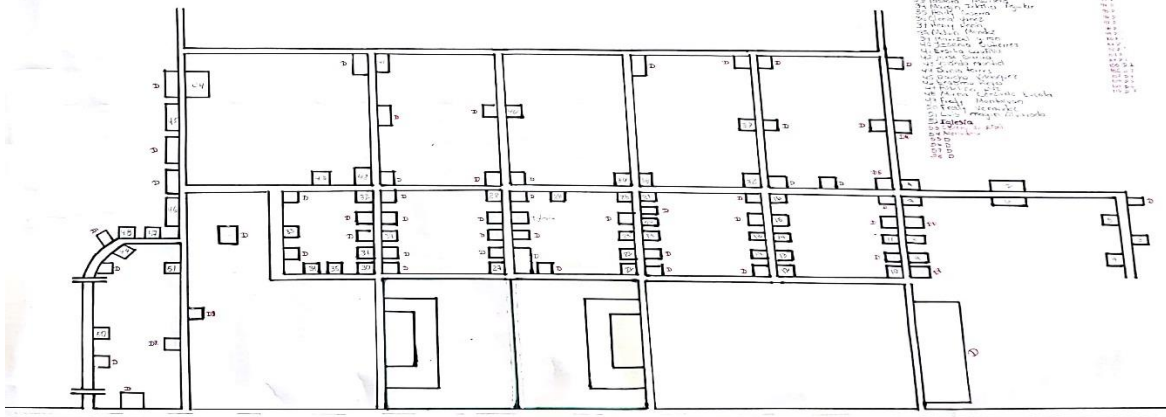

- | | |
|--------------------------------|-------------------------------|
| 1. Edwin Espinal | 20. Roberto Guerra |
| 2. Mary Lopez | 21. Jorge Abram Garcia |
| 3. Maria Victoria Santos | 22. Grasiela Maldonado |
| 4. Jose Manuel Espinal | 23. Tatiana Yamileth Zuniga |
| 5. Maria Amelia Garcia | 24. Omar Saldivar |
| 6. Pedro Antonio Castro | 25. Eleuteria Castro |
| 7. Lorenzo Escobar | 26. Cristian Alfonso Fuentes |
| 8. Jose Amado Fuentes | 27. Albertina Lopez |
| 9. Francisco Garcia Mejia | 28. Roberto Palma Funez |
| 10. Rolando Martinez | 29. Erlindo Silvia |
| 11. Presentacion Moreno | 30. Sonia Bonilla |
| 12. Victorina Vasquez | 31. Gloria Hernandez |
| 13. Margen Odalia Sandoval | 32. Elsa Susana Hernandez |
| 14. Oscar Manuel Gutierrez | 33. Pastora Aguilera |
| 15. Rigoberto Aguilar | 34. Luis Magin Idalia Aguilar |
| 16. Reinaldo Canales Aguilar | 35. Heydi Guerra |
| 17. Ruperto Zavala | 36. Glenia Yanez |
| 18. Franklin Concepcion Varela | 37. Henry Leon |
| 19. Edwin Guerra | 38. Melvin Mendez |

Informe Final Línea Base Demográfica y Socioeconómica

- 39. Maribel Giron
- 40. Ada Yessenia Gutierrez
- 41. Ersilia Castillo
- 42. Jorge Garcia
- 43. Yolanda Montiel
- 44. Dania Torres
- 45. Douglas Antonio Velasquez

- 46. Gustavo Reyes
- 47. Fidelina Paz
- 48. Mirna Consuelo Euceda
- 49. Fredy Montalvan
- 50. Fredy Benavides
- 51. Luis Margin Alvarado

BARRIO ABAJO

Barrio: Abajo

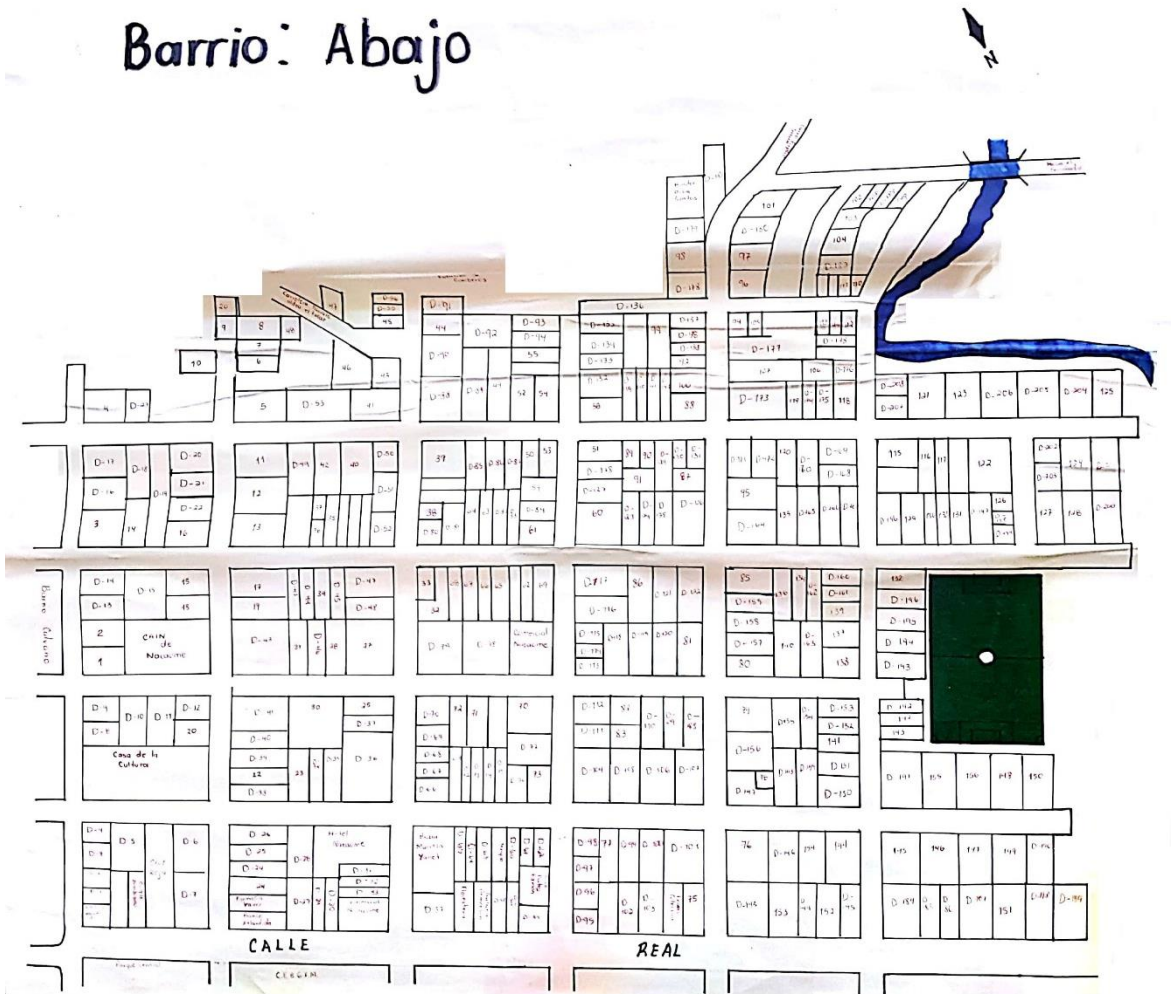

- 1. Juan Umanzor
- 2. Consuelo Madrid
- 3. Marcio Villalobo
- 4. Adriana Flores
- 5. Blanca Luz Mejia

- 6. Jessica Liseth Moreno
- 7. Elsa Sanches
- 8. Martha Sanches
- 9. Martha Aguilar
- 10. Marco Antonio Reyes

Informe Final Línea Base Demográfica y Socioeconómica

11. Inelda Secibel Benavidez
12. America Posadas
13. Aurelio Martinez
14. Kevin Canales
15. Maria Josefina Mejia
16. Aurelia Funez
17. Marco Antonio Montoya
18. Eduvijes Banegas
19. Juana Rosa Garcia
20. Felipe Gutierrez
21. Gladis Azucena Izaguirre
22. Ramiro Moncada
23. Maria Aurora Sierra
24. Julia Reyes
25. Amparo Almendares
26. Erick Sanchez
27. Isabel Dominguez
28. Dixia Hernandez
29. Hernestina Aguilar
30. Mariacristina Barahona
31. Erlindo Canales
32. Gladys Argentina Flores
33. Cripbel Sandoval
34. Florentina Padilla
35. Angela Lopez
36. Sonia Maria Flores
37. Mari Leticia Zabala
38. Allan Flores
39. Maria Jose Euceda
40. Osiris Reyes
41. Milagro Barahona
42. Mirtala Hernandez
43. Keila Yolanda Balladares
44. Nerio Ismael Rodriguez
45. Sergio Garcia
46. Sandra Guzman
47. Luis Fernando Montalvan
48. Onan Alvarado
49. Erlinda Martinez
50. Elva Evelin Martinez
51. Maria Maudalena Montalvan
52. Allan Lopez
53. Eduardo Rivera
54. Wilson Garcia
55. Encarnacion Ramirez
56. Guillermina Flores
57. Lourde Ordoñez
58. Ernesto Pineda
59. Brigida Cruz
60. Magdalena Montoña
61. Elena Paz
62. Marleni Acosta
63. Jose Maria Lopez
64. Pablo Salazar
65. Cesar Garcia
66. Fausta Graciela Montalvan
67. Lidice Janeth Montalvan
68. Fredi Henry Montalvan
69. Agustin Avila
70. Ana Julia Reyes
71. Maria Maudalena Bargas
72. Francisco Rodriguez
73. Maria Adela Flores
74. Elmer Umanzor
75. Jorge Armando Reyes
76. Jorge Humberto Castro
77. Pedro Zorto
78. Mercedes Romero
79. Henry Gustabo Montalvan
80. Sandra Idalia Flores
81. Cristina Banegas
82. Antonio Hernandez
83. Oscar Armando Sente
84. Eufemia Cabrera
85. Maria Luisa Alvares
86. Franklin Gutierrez
87. Martha Acosta
88. Maria Adela Alvarez
89. Maria De Los Angeles Guerra
90. Cecilia Venavides

Informe Final Línea Base Demográfica y Socioeconómica

- | | |
|-------------------------------|------------------------------|
| 91. Felicitó Montalvan | 131. Diluvina Flores Guevara |
| 92. Armando Osorio | 132. Bepsi Cristina Osorio |
| 93. Guillermo Cerrato | 133. Jose Miguel Medina |
| 94. Lidia Moreno | 134. Hilda Rosa Bonilla |
| 95. Alfredo Acosta | 135. Maria Teresa Suazo |
| 96. Pedro Antonio Pineda | 136. Marco Antonio Suazo |
| 97. Jose Ramon Osorto | 137. Miguel Gonzales |
| 98. Ramirez Barahona | 138. Jose Feliciano Lopez |
| 99. Maria Teodora Gutierrez | 139. Miguel Gonzales |
| 100. Luis Alonzo Salabia | 140. Benita Gutierrez |
| 101. Gladis Montero | 141. Ipolito Acosta Martinez |
| 102. Matilde Quintanilla | 142. Reymundo Montero |
| 103. Pedro Ordoñez | 143. Jose Alfredo Montero |
| 104. Jose Ernesto Noguera | 144. Virginia Reyes Canales |
| 105. Petronila Montalvan | 145. Bruno Bonilla Acosta |
| 106. Diana Alvarado | 146. Glenda Liseth Garcia |
| 107. Margarito Ordoñez | 147. Bertilia Oseguera |
| 108. Reneyra Argentina | 148. Evelin Garcia |
| 109. Gilma Roxana Romero | 149. Neptali Melara |
| 110. Carlos Humberto Fuentes | 150. Luis Miguel Hernandez |
| 111. Belkin Portillo | 151. Ramon Pineda |
| 112. Carlos Gallardo | 152. Melvin Martinez |
| 113. Omar De Jesus Almendares | 153. Jose Hernandez |
| 114. Castula Yolani Banegas | 154. Alexi Posada |
| 115. Axi Rolando Velasquez | 155. Dani Gonzalez |
| 116. Dani Rolando Velasquez | 156. Delcy Vanessa Gutierrez |
| 117. Luis Roberto Velasquez | 157. Ramona alcerro |
| 118. Karla Patricia Ortiz | 158. Isavel burgos |
| 119. Henry Noguera | 159. Gloriaz pósada |
| 120. Briselda Reyes | 160. Consuelo Pereira |
| 121. Miguel Sarmiento | 161. Ana alvares |
| 122. Roman Hernandez | 162. Alcides posada |
| 123. Yolanda Benavides | 163. Guillermo chirino |
| 124. Jose Galea | 164. Olman yanes |
| 125. Karla Galeas | 165. Ramón Pereira |
| 126. Maria Elena Vides | 166. Ricardo Quiroz |
| 127. Miguel Antonio Galeas | 167. Maria teresa reyes |
| 128. Lizia Patricia Garcia | 168. Patricia ordoñes |
| 129. Mirna Consuelo Bonilla | 169. Carlas Gonzales |
| 130. Isis Barahona Garcia | 170. Bayron reyes |
| | 171. Hector Ayala |

Informe Final Línea Base Demográfica y Socioeconómica

- | | |
|--------------------------------|------------------------------|
| 172. Amadia cristina gutierrez | 215. Mara luisa santos |
| 173. Maria de la paz Maldonado | 216. Alberto chirino |
| 174. Gloria lainez | 217. Maria rivas |
| 175. Benigdo cardenas | 218. Maria nuvia martinez |
| 176. Gloria galeas | 219. Estanislado Ortiz |
| 177. Alexis posada | 220. Amado avila |
| 178. Susana flores | 221. Milagro reyes |
| 179. Faustino cardenas | 222. Milagro baraona |
| 180. Miguel cabrera | 223. Raul castro |
| 181. Maria tomasa león | 224. Ismael hernandez |
| 182. Amado posada | 225. Carlos gutierrez |
| 183. Israel rodriguez | 226. Ramón banegas |
| 184. Denis Javier Gonzales | 227. Gladis Cecilio lopez |
| 185. Roberto umanzor | 228. Angel reyes |
| 186. Victor cardenas | 229. Aurelia funez |
| 187. Luis rodriguez | 230. Asucena canales |
| 188. Anastaci cruz | 231. Armando diaz caseres |
| 189. Maria ordoñez | 232. Adela flores |
| 190. Lilian rodriguez | 233. Lucino toscano |
| 191. Manuel enrique castro | 234. Jose francisco galeas |
| 192. Saul espinal | 235. Alex martinez |
| 193. Jose fina juarez | 236. Luz martinez |
| 194. Norma triminio | 237. Florentin padilla |
| 195. Alvarado fiores | 238. Redis paz |
| 196. Dioxana noguera | 239. Luparia pineda |
| 197. Antonia reyes | 240. Arnoldo Ordoñez |
| 198. Maria garcia | 241. Manuel cardenas |
| 199. Delmis Gonzales | 242. Jorge bolaines |
| 200. Elvia cabrera | 243. Maritza maradiaga |
| 201. Maria luisa maltalvan | 244. Alonzo garcia |
| 202. Doroteo cabrera | 245. Guillermo banegas |
| 203. Luisa cardenas | 246. Olma venabides |
| 204. Saul martinez | 247. Laura lopez |
| 205. Olga reyes | 248. Petrona montalvan |
| 206. Wilian rosario | 249. Kati esperanza reyes |
| 207. Maribel ordoñez | 250. Romel albarena |
| 208. Odair castillo | 251. Manuel enrique castro |
| 209. Jorge mendosa | 252. Rosa albares |
| 210. Neono lopez | 253. Darwin albarez |
| 211. Victor Bonilla | 254. Maria rodiguez |
| 212. Jacoba lopez | 255. Ana banegas |
| 213. Suyapa hernandez | 256. Carlos valle |
| 214. Silvio castro | 257. Sofia esperanza Ordoñez |

Informe Final Línea Base Demográfica y Socioeconómica

258. Mirtola Pereira
259. Florentia Venavides
260. Victor Berrios
261. Orlin Pereira

262. Marta Rosa Chirino

Barrio Brisas Del Sur

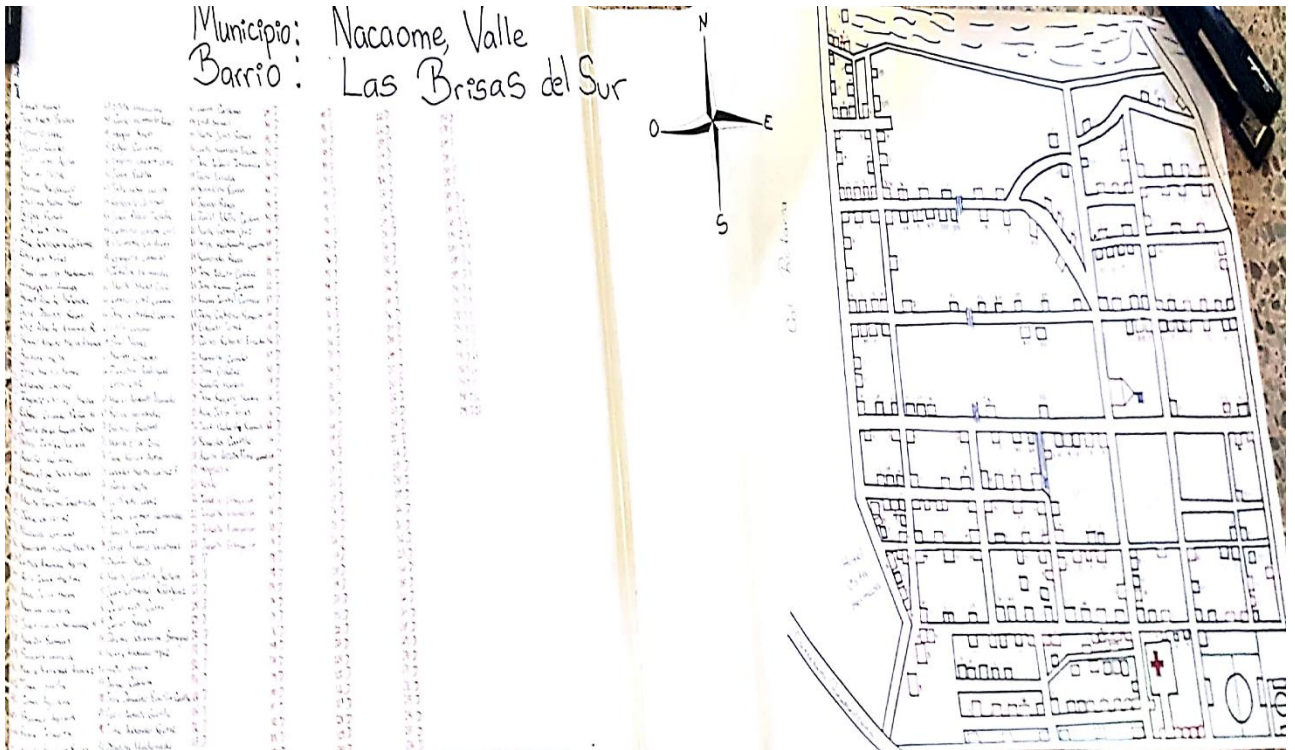

1. Edmus Montes
2. Jose Benites
3. Evifania Lopez
4. Nicolas Fuentes
5. Julio Cesar Aguilar
6. Marlon Zosa
7. Adonay Maldonado
8. Isalina Medina Reyes
9. Felipa Funes
10. Jose Luis Zosa
11. Ana Gutierrez
12. Eduvi Nuñez
13. Angel Garcia Matamoros
14. Consecion Amaya
15. Henry Alverto Melendez

16. Jose Dionicio Reyes
17. Crus Alberto Albarado Rodrigues
18. Hernri Alberto Mejia
19. Agustin Mejia
20. Josemartin Funes
21. Orlando Chirino
22. Ingunio Chirinos
23. Edgar Orlando Peña Mejia
24. Maria De Los Angeles Rodas
25. Pedro Suniga Varela
26. Adolfo Martinez
27. Manuel De Jesus Robles
28. Arminda Peñas
29. Maria Felicita Inestosa
30. Jose Gutierrez

Informe Final Línea Base Demográfica y Socioeconómica

31. Nasario Gonzales
32. Yamileth Bonilla
33. Luis Amanda Gutierrez
34. Aris Iven Aguilar
35. Ana Julia Amaya
36. Marlon Garcia
37. Juan Carlos Mejia
38. Martir Banegas
39. Santos Garcia
40. Maria Natividad Alvarez
41. Tomas Bonilla
42. Ines Aguilera
43. Ramon Aguilera
44. Rony Izaguirrez
45. Maria Alejandra Reyes
46. Sandro Pavon
47. Silvia Hernandez
48. Crlos Humberto Reyes
49. Gaspar Reyes
50. Edgar Carcamos
51. Erepina Ortez
52. Juan Padilla
53. Julio Cesar Garcia
54. Gregorio Chirino
55. Juan Pablo Tejas
56. Catalino Garcia
57. Filimena Cardenas
58. Gregoria Canales
59. Idalia Hernandez
60. Maria Santos
61. Lorenzo Cruz Canales
62. Jose Cristobal Garcia
63. Elvin Lozano
64. Saul Nuñez
65. Marlon Linares
66. Francisca Rodrigues
67. Orlin Cruz
68. Marco Antonio Alvarado
69. Reyna Hernandez
70. Bartolo Benite
71. Maria Elisa Cruz
72. Jose Adrian Avila
73. Lourdes Maria Lainez Flores
74. Santos Mejia
75. Wilfredo Lopez
76. Jose Carmen Hernandez
77. Andre Canales
78. Jorge Velasquez
79. Santos Mejia
80. Vaudilia Aguilera
81. Juan Cristobal Rodrigues
82. Carlos Luis Castro
83. Carlos Reyes
84. Dorofea Guevara
85. Herry Alexander Lopez
86. Lucio Garcia
87. Jorge Cabrera
88. Jose Donald Bonilla
89. Pedro Antonio Bustillo
90. Jose Alexander Quiroz
91. Dionicio Maldonado
92. Hipolito Fuentes
93. Laura Cardenas
94. Edi Santos
95. Maria De Jesus Santos
96. Lucia Yamileth Escobar
97. Jose Antonio Inestrosa
98. Paula Euceda
99. Rosa Lidia Pavon
100. Jacobo Reyes
101. Daniel Adolfo Cordoba
102. Maria Pastora Ortiz
103. Felipe Maldonado Gerra
104. Rosalinda Reyes
105. Jose Edwin Ordoñez
106. Jose Ramosn Cardenas
107. Reyna Isabel Carrasco
108. Doria Catalina Munguia
109. Camila Lezama
110. Carlos Roberto Euceda
111. Margarito Canales
112. Jose Ordoñez
113. Rodolfo Mortero Fuentes
114. Jose Rogelio Avila
115. Ana Julia Perez
116. Jose Medardos Ramos
117. Bernardo Cardenas
118. Maria Alicia Torrez
119. Nelson Johan Izaguirre
120. Javier Gomez
121. Grabiela Lopez
122. Maria Francisca Reyes
123. Raul Conrado Ventura

Informe Final Línea Base Demográfica y Socioeconómica

124. Mayra Rubio
125. Karla Karina Vasquez
126. Macario Caceres
127. Jacinto Reyes
128. Ever Josue Laínez
129. Claudia Mendoza
130. Nieve Velásquez
131. Máximo Cárdenas
132. Mauricio Canales
133. Jose Teofilo Oseguera
134. Maria Antonia Paz
135. Paula Yamileth Pineda
136. Jairo Misael Cabrera
137. Alonzo Rodriguez
138. Henry Jiemenes
139. Denia Velásquez
140. Manuel Bonilla
141. Ivon Ramírez
142. Alfredo Quiroz
143. Ana Julia Torres
144. Maria Martha Peña
145. Jose Mauricio Reyes
146. Jose Santos Ortiz
147. Orlin Noe Ortiz
148. Marvin Espinal
149. Cristian Posadas
150. Leonarda Peres
151. Joel Artemio Pasadas
152. Norma Argentina Castillo
153. Bessy Ordoñez
154. Hugo Torres
155. Maria De Jesus Vasquez
156. Alex Umanzor
157. Deamira Baca
158. Salomon Ochoa
159. Agripina Alvarado
160. Jose Angel Padilla
161. Jairo Lemus
162. Agustin Manzanares
163. Marlon Ernesto Amaya
164. Julio Andino
165. Jose Abel Ramos
166. Emperatriz Funes
167. Reina Margarita Paz
168. Wilson Vargas
169. Wilfredo Aguilera
170. Xiomara Vijil
171. Mauro Valdez
172. Jorge Antonio García
173. Rosaly Ventura
174. Pedro Martinez
175. Alonzo Gonzales
176. Jose Anibal Granado
177. Rudy Torres
178. Misael Edgardo Soza
179. Dina Rosa García
180. Claudia Reyes
181. Erick Hernández
182. Wilfredo Banegas
183. Maria Tomasa Reyes
184. Victor Laínez
185. Maria Josefina Lopez
186. Fabiola Mondragon
187. Adolfo Castillo
188. Arturo Rivas
189. Jesus Adolfo Nuñez
190. Gladis Aguilera
191. Rodolfo Miguel Montero
192. Doroteo Guevara
193. Carlos Bonilla
194. Maria Baudilia Izaguirre
195. Concepcion Gutierrez
196. Heydi Natali Gallo
197. Osman Adonis Torres
198. Maudalena Cardenas
199. Julio Cesar Mejia Mejia
200. Francisca Rodriguez
201. Pedro Pablo Santos
202. Carlos Humberto Reyes
203. Jose Cristobal Garcia
204. Jorge Antonio Velasquez
205. Jesus Valladares

Informe Final Línea Base Demográfica y Socioeconómica

206. Vicenta Ochoa Ortiz
207. Pamela Almendarez
208. Carminda Perez
209. Patrocinia Martinez
210. Jose Santos Reyes
211. Vidal Umanzor
212. Oscar Chirinos
213. Rosa Emelda Bonilla
214. Any Marchan Te
215. Reina Rodriguez
216. Raul Ventura
217. Emiliano Cardenas
218. Lorenzo Cruz
219. Edgar Orlando Peña
220. Jose Oscar Chirinos
221. Angel Chirinos

222. Iginio Chirinos
223. Felipe Funez
224. Rene Reyes Inestrosa
225. Domitila Mendez Lazo
226. Jose Omar Nuñez
227. Alicia Cruz
228. Frabcisca Cardona
229. Rigoberto Flores
230. Rene Dilio Pineda
231. Silvia Cabrera
232. Martina Alvarado

Barrió El Calvario



- Karen Marchante Gutierrez
- Jose Antonio Posadas
- Margarito Reyes Benavides
- Henry Posadas
- Alfredo Martinez
- Olga Yanez
- Purificacion Lemus
- Nahun Guerra
- Federico Guerra
- Suyapa Argentina Jimenez
- Cristino Moreno Ordoñez
- Maria Paula Reyes
- Victoriana Banegas
- Roberto Nuñez
- Dilia Reyes
- Denny Felipe Castro
- Flanmerge Alvarado
- Ricardo Reyes
- Maria Guadalupe Carcamo
- Jose Alejandro Alvarado
- Delmi Melendez
- Amanda Reyes
- Wendy Castro
- Jose Maria Hernandez
- Luis Bolainez
- Roxana Lizeth Lazo
- Bertha Reyes
- Marta Yanez
- Consuelo Maradiaga
- Santos Matamoros
- Ermis Flores

Informe Final Línea Base Demográfica y Socioeconómica

32. Juan Angel Canales
33. Elena Del Carmen Andara
34. Argentina Guerra
35. Dixiana Colindres
36. Maritza Flores
37. Rony Rodriguez
38. Ever Colindres
39. Neptali Guerra
40. Magdo Cardenas
41. Mario Maldonado
42. Fredy Navas
43. Rene David Matute
44. Guillermina Reyes Posadas
45. Suyapa Lorena Jimenez
46. Olga Lidia Fuentes
47. Juan Mario Avila
48. Olga Yanez
49. Sagrario Flores
50. Edwin Canales
51. Alex David Garcia
52. Lerida Aminta Castro
53. Eleazar Flores

El Jardin

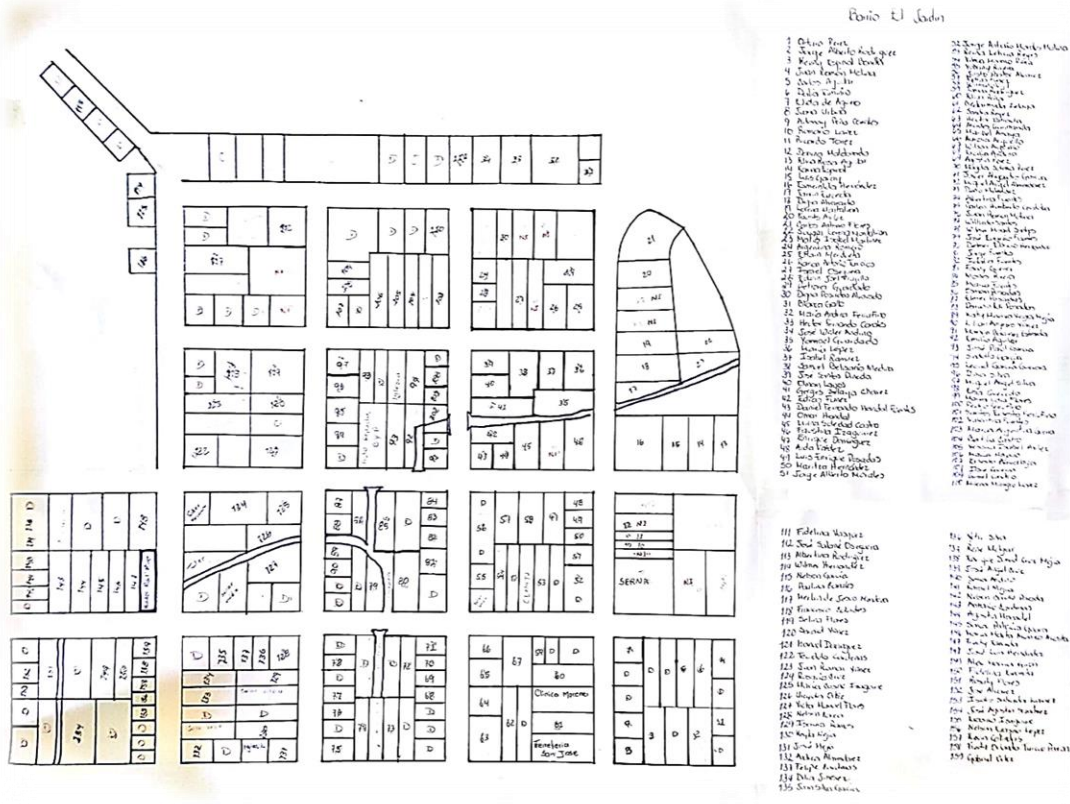

1. Arturo Perez
2. Jorge Alberto Rodriguez
3. Kenny Espinal Bonilla
4. Juan Ramon Molina
5. Carlos Aguilar
6. Dalia Triminio
7. Edila De Agüero
8. Juana Urbina
9. Adonay Peña Canales
10. Romario Lainez
11. Ricardo Torrez
12. Donina Maldonado
13. Elvia Rosa Aguilar
14. Karina Espinal
15. Luis Garay
16. Esmeralda Hernandez
17. Jarvin Euceda

18. Digna Alvarado
19. Lorena Montalvan
20. Fausta Avilez
21. Carlos Antonio Flores
22. Suyapa Lorenza Montalvan
23. Maria Isabel Martinez
24. Argentina Romero
25. Efrain Mendieta
26. Ramon Antonio Turcios
27. Israel Oseguera
28. Edwin Joel Trujillo
29. Petrona Guardado
30. Digna Posada Alvarado
31. Blanca Gallo
32. Maria Andrea Ferrufino
33. Hector Fernando Canales
34. Jose Waler Andino

Informe Final Línea Base Demográfica y Socioeconómica

35. Yamael Guardado
36. Maria Lopez
37. Isabel Ramires
38. Sauel Belisario Media
39. Jose Santos Pineda
40. Olman Lagos
41. Gerges Zelaya Chavez
42. Edras Funez
43. Danel Fernando Handal Fuentes
44. Omar Handal
45. Mirna Soledad Castro
46. Faustina Izaguirrez
47. Enrique Dominguez
48. Aida Valdez
49. Luis Enrique Posada
50. Maritza Hernandez
51. Jorge Alberto Morales
52. Jorge Antonio Morales Molina
53. Reina Leticia Reyes
54. Vilma Aurora Moreno Peña
55. Yobany Rivera
56. Justo Pastor Alvarez
57. Edras Funez
58. Wilfredo Vigil
59. Tomas Rodriguez
60. Elisa Peña
61. Bedarminda Zelaya
62. Sandra Reyes
63. Hector Estrada
64. Alides Quintanilla
65. Maribel Amaya
66. Aurora Arguello
67. Wilson Arguello
68. Ercicila Andino
69. Agustin Perez
70. Magda Zulema Perez
71. Javier Alejandro Garcia
72. Miguel Angel Almendarez
73. Denis Melendez
74. Albertina Fuentes
75. Carlos Humberto Cordoba
76. Juan Ramon Molina
77. Wilfredo Santos
78. Wlimer Misael Santos
79. Jose Eugenio Fuentes
80. Delmer Fabricio Hernandez
81. Jorge Fuentes
82. Idalia Fuentes
83. Fanny Guerra
84. Moises Rivera Rivera
85. Maria Fuentes
86. Osman Posadas
87. Elmer Posada
88. Darwin Eli Posadas
89. Katy Minerva Vega Mejia
90. Lilian Amparo Yanez
91. Marvin Bolaines Estrada
92. Emilio Aguilar
93. Jose Paul Garcia
94. Sindulfo Garcia
95. Leonel Garcia Guevara
96. Dima Silva
97. Miguel Angel Silva
98. Elsa Miledy Quevedo
99. Marta Lidia Flores
100. Pedro Ferrufino
101. Santos Ernesto Ferrufino
102. Valentina Fuentes
103. Maria Argentina Guerra
104. Bertilia Castro
105. Yesica Isabel Aviles
106. Maria Majano
107. Ernesto Barralaga
108. Ilse Guerra
109. Gisel Castro
110. Milena Milagro Lopez
111. Fidelina Vasquez
112. Jose Salome Oseguera
113. Adalbertina Rodriguez
114. Wilmer Hernandez

Informe Final Línea Base Demográfica y Socioeconómica

- | | |
|-------------------------------|-----------------------------------|
| 115.Nelson Garcia | 155.Erasmo Izaguirre |
| 116.Paulino Canales | 156.Nelson Erasmo Lopez |
| 117.Merlin De Jesus Mendoza | 157. Kevin Colindres |
| 118.Francisco Colindres | 158.Fredy Orlando Turcios Pavon |
| 119.Selina Flores | 159. Gabriel Ortez |
| 120.Sarahy Yanez | 160. Riveiro Santos |
| 121.Manuel Dominguez | 161. Petronila Gutierrez |
| 122.Teudolo Cardenas | 162. Maribel Almendares Hernande: |
| 123.Juan Rosa Yanes | 163. Marina Mendoza |
| 124.Rosario Cruz | 164. Sahid Trujillo |
| 125.Maria Cosme Izaguirre | 165. Nelson Erasmo Izguirrez |
| 126.Ureyda Ortiz | 166. Arnulfo Osorto |
| 127.Victor Manuel Flores | 167. Marialino Gutierrez |
| 128.Nelson Corea | 168. Edgar Alexi Izaguirrez |
| 129.Isavia Ramos | 169. Erasmo Izaguirrez Bustillo |
| 130.Keyla Mejia | 170. Fredy Jose Calderon |
| 131. Jose Mejia | 171. Juan Angel Rodriguez |
| 132.Andrea Almendarez | 172. Juana Fuentes |
| 133.Felipe Cardenas | 173. Aldo Dominguez |
| 134.Dilia Gimenez | 174. Marvin Leonides Villalobos |
| 135.Juan Silva Garcia | 175. Miguel Alva |
| 136.Yefry Silva | 176. Gabino Vasquez |
| 137.Rene Melgar | 177. Ana Izaguirre Lopez |
| 138.Enrique David Cruz Mejia | 178. Karla Montalvan |
| 139.Jose Angel Ruz | 179. Miguel Angel Almendarez |
| 140.Senia Andino | 180. Guadalupe Montalvan |
| 141.Rafael Mejia | 181. Bayron Ernesto Mantalvan |
| 142.Nelson Bonilla Posadas | 182. Juan Guevara |
| 143.Antonio Cardenas | 183. Ameyda Andino |
| 144.Agustin Moradely | 184. Martha Berrios |
| 145.Sonia Patricia Guerra | 185. Edwn Valladares |
| 146.Maria Marta Alonzo Acosta | 186. Iris Yolanda Ayala |
| 147.Fredy Euceda | 187. Miguel Alvarado |
| 148.Jose Luis Hernandez | 188. Bayron Yanez |
| 149.Alex Garcia Giron | 189. Lidia Villatoro |
| 150.Fidelina Euceda | 190. Luis Fernando Mejia |
| 151.Rosalv Flores | 191. Andres Betancur |
| 152.Jose Alvares | 192. Jairo Ortiz |
| 153.Isidro Salvador Lainez | 193. Dulce Coello |
| 154.Jose Agustin Sanchez | 194. Alejandra Santos |

Maria Auxiliadora

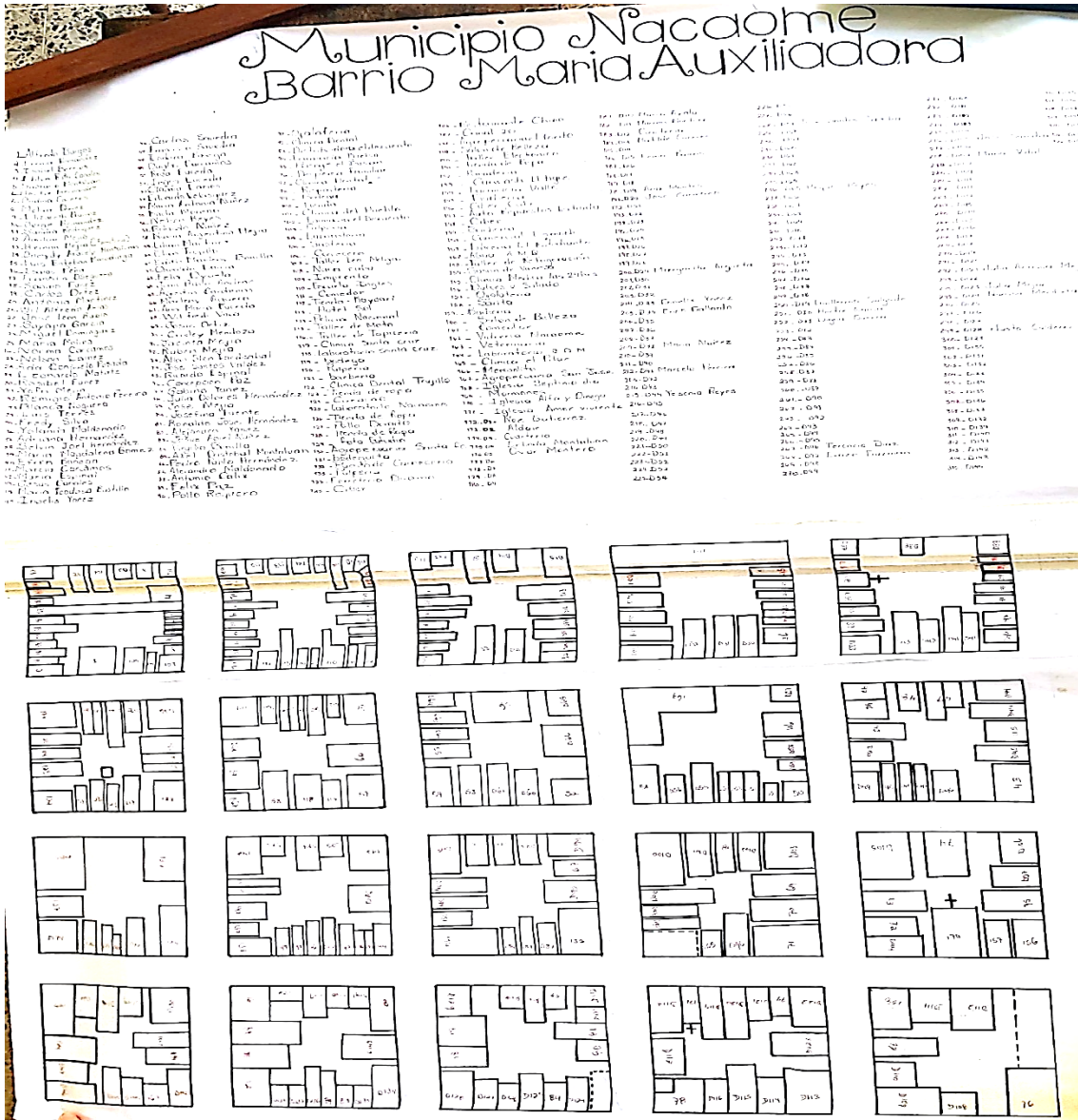

- | | |
|-----------------------------|------------------------------|
| 1. Alfredo Burgos | 8. Melissa Quiroz Zepeda |
| 2. Erenia Hernandez | 9. Elizabeth Quiroz Zepeda |
| 3. Isabel Berrios | 10. Jorge Hernandez |
| 4. Eblyn Rut Canales Garcia | 11. Sandra Rodriguez |
| 5. Sagrario Montalva | 12. Amilcar Mejia |
| 6. Hector Hernandez | 13. Hernan Mejia Paz |
| 7. Ondina Caceres Donare | 14. Oneydy Aracely Montalvan |

Informe Final Línea Base Demográfica y Socioeconómica

15. Luis Esteban Maradiaga
16. Isaia Peña
17. Franklin Oseguera
18. Sabino Funez
19. Carlos Humberto Ortez
20. Antonio Martinez
21. Luvil Arias
22. Jose Leon Rubio
23. Suyapa Garcia
24. Miguel Dominguez
25. Maria Molina
26. Norma Carcamo
27. Nelson Lainez
28. Ada Consuelo Posada
29. Leonardo Matute
30. Rosibel Funez
31. Jefry Lenin Mejia
32. Remigio Pereira
33. Blanca Noguera
34. Luis Alonzo Torrez
35. Fredy Silva
36. Yolanda Maldonado
37. Adriana Hernandez
38. Selvin Joel Hernandez
39. Maria Magdalena Gomes
40. Efren Banegas
41. Marcia Xiomara Carcamo
42. Mario Espinal
43. Jesus Canales
44. Maria Teodosa Bustillo
45. Inoelis Yanez Bracamontes
46. Carlos Saavedra
47. Francisco Saavedra
48. Tiodoro Banegas
49. Douglas Carcamo
50. Rosa Euceda
51. Ingris Euceda
52. Claudia Larios
53. Eduardo Velasquez
54. Maria Antonia Nuñez
55. Karla Moreno
56. Nelson Reyes
57. Rolando Nuñez
58. Nuvia Argentina Mejia
59. Lilian Martinez
60. Elias Trujillo
61. Edith Marleny Bonilla
62. Osvaldo Garcia
63. Felix Oyuela
64. Juan Pabo Andrae Hernandez
65. Agustin Cardenas
66. Marleny Aguero
67. Ana Maria Euceda
68. Wilfredy Aviles Vaca
69. Josue Ortiz
70. Crisley Mendoza
71. Jacinta Mejia
72. Ruben Mejia
73. Allanglen Ladisabal
74. Jose Santos Valdez
75. Ricardo Espinal
76. Concepcion Paz
77. Gabino Yanez
78. Julia Dolores Hernandez
79. Jose Mejia
80. Josefina Fuentes
81. Ronaldo Jose Hernandez
82. Alejandro Yanez
83. Josue Abel Nuñez
84. Virgilio Bonilla
85. Axil Cristobal Montalvan
86. Pedro Pablo Hernandez
87. Alejandra Maldonado
88. Antonio Calix
89. Felix Paz
90. Alberto Bonilla
91. Digna Esperanza Perez
92. Hector David Garcia
93. Alejandrina Aguilar
94. Roxana Oliva Quintanilla
95. Maria Elizabeth Rico Zalazar

Informe Final Línea Base Demográfica y Socioeconómica

96. Gloria Ondina Hernandez
97. Gabino Yanez
98. Jose Fernando Ortiz
99. Jose Marin Lazo Guzman
100. Jose Alfredo Saavedra Paz
101. Felicito Alcides Estrada
102. Crecencio Ortiz
103. Maria Elena Saurez
104. Evelin Ruth Canales
105. Amilcar Canales
106. Lizandro Mejia
107. Ury Zelaya
108. Maria Pilar
109. Gregoria Garcia
110. Petrona Canales
111. Vilma Concepcion Paz
112. Rudis Santos
113. Eleazar Mejia
114. Julio Mejia
115. Mixiares Colindres
116. Eufemia Majano
117. Marta Elena Garcia
118. Aquiles Colindres
119. Maria Teresa Flores
120. Jose Santos Yanez
121. Felix Paz
122. Narzisa Mendieta
123. Axill Cristobal Montalvan
124. Willian Montalvan
125. Hector Orlando Lagos
126. Juan Ramon Hernandez
127. Dunia Quintanilla
128. Gerardo Maldonado
129. Teodosa Umanzor
130. Mirian Yanez
131. Cristian Osiris Escobar
132. Dorila Arias Paz
133. Ester Flores
134. Yessenia Reyes
135. Juan Carlos Berrios
136. Adela Quintanilla
137. Roger Larios
138. Santos Saavedra
139. Olga Marina Vaquiz
140. Eduardo Velasquez
141. Roque Jacinto Reyes Peña
142. Juan Pablo Cerrato
143. Ramon Gutierrez
144. Wlateral Banegas
145. Dolores Melgar
146. Candida Castillo
147. Orbelinda Jimenez
148. Digno Abel Maldonado
149. Margarita Argueta
150. Martha Yolanda Maldonado
151. Anibal Contreras
152. Sonia Emperatriz
153. Juan Ramon Gallardo
154. Inoeli Bracamontes
155. Lazaro Melgar
156. Romulo Pereira
157. Geobany Reyes
158. Maria Ana Amrtinez
159. Oscar Montero
160. Cristina Erlinda Montalvar
161. Adriana Hernandez
162. Carlos Gonzales

Barrio Morazan

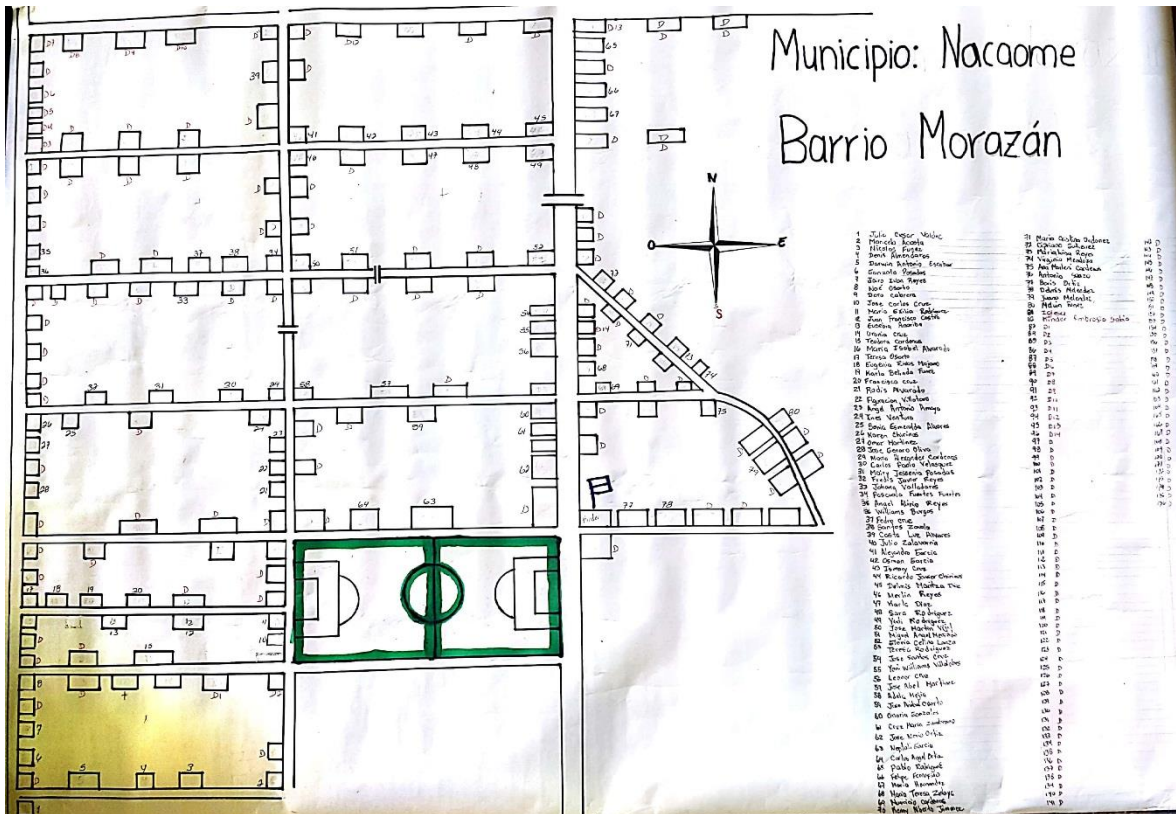

1 Julio Cesar Valdez

2 Maricela Acosta

3 Nicolas Funez

4denis Almendares

5 Darwin Escobar

6 Gonzalo Posadas

7 Jairo Ivan Reyes

8 Noel Ososrto

9 Dora Cabrera

10 Jose Carlos Cruz

11 Maria Exilia Rodriguez

12 Juan Francisco Castro

13 Eucebia Anariba

14 Urania Cruz

15 Teodoni Cardenas

16 Maria Isabel Alvarado

17 Teresa Osorto

18 Eugenia Rivas

19 Carla Belinda Funez

20 Francisca Cruz

21 Rodis Ivan Alvarado

22 Figuracion Villatoro

23 Angel Antonio Amaya

24 Ines Ventura

25 Sonia Esmeralda Alvares

26 Karen Chirino

27 Omar Martinez

28 Jose Genaro Oliva

29 Mario Alexander Cardenas

30 Carlos Paola Velasquez

31 Mairy Yesenia Posadas

32 Fredis Javier Reyes

33 Johana Valladares

34 Pascuala Fuentes Fuentes

35 Angel Alirio Reyes

36 Willian Burgos

37 Pedro Cruz

38 Santos Zavala

Casta Luz Alvares

40 Julio Zalavarria

41 Alejandra Garcia

42 Osman Roberto Garcia

43 Ismary Cruz

44 Ricardo Javier Chirino

Informe Final Línea Base Demográfica y Socioeconómica

45 Delmi Maritza Diaz	76 Antonio Suazo Ochoa
46 Merlin Reyes	77 Boris Ortiz
47 Carlas Diaz	78 Delmira Melendez
48 Sara Rodriguez	79 Juana Melendez
49 Yudi Rodriguez	80 Melvin Funez
50 Jose Martil Vigil	81 Jose David Cortes
51 Miguel Angel Mercado	82 Juan Carlos Posadas
52 Cloris Selina Lanza	83 Lesly Alejandra Cruz
53 Teresa Rodriguez	84 Reina Emperatriz Zelaya
54 Jose Santos Cruz	85 Jose Francisco Flores
55 Jony Wilian Villalobos	86 Juan Carlos Ferrufino
56 Leonar Cruz	87 Juana Martina Ccastro
57 Jose Abel Martinez	88 Edas Edgardo Canales
58 Adela Mejia	89 Pedro Joel Lopez
59 Jose Anival Osorto	90 Maribel Canales
60 Onorria Gonzales	91 Jose Lorenzo Castillo
61 Cruz Maria Zambrano	92 Ana Maria Chirinos Mendez
62 Jose Neri Ortiz	93 Pedro Pablo Chirinos
63 Neptali Garcia	94 Sulmy Janeth Majano
64 Carlos Isrrael Ortiz	95 Rony Naun Cortez
65 Pablo Rodriguez	96 Felipe Peña
66 Felipe Ferrufino	97 Jesus Felipe Escobar
67 Maria Visitacion Hernandez	98 Gerson Josue Suazo
68 Maria Teresa Zelaya	99 Felipe Edgardo Mejia Cruz
69 Mauricio Cardenas	100 Carlos Roberto Umanzor
70 Kenny Alberto Jimenes	101 Claudia Vanesa Estrada
71 Maria Criztina Ordoñez	102 Marco Antonio Mejia
72 Sipriano Gutierres	103 Jose Ariel Cruz Lopez
73 Maria Luisa Reyes	104 Rony Naun Jimenez
74 Virginia Mendoza	105 Anastacio Gutierrez
75 Ana Marleni Cardenas	

Barrio San Jose

Municipio : Nacaome

Barrio : San José

1- Alex Adan Cruz	19- Zelia Izaguirre	39- Olivia Andino	59- Susana Zircupe Garcia
2- Adela Argueta	20- Ilda Rosa Canales	40- Omar Bonaparte	60- Walter Escobar Orellana
3- Eduardo Roda	21- Ester Cabrera	41- Oscar Izaguirre	61- Susana Gonzalez G
4- Rosa Escobar	22- Egdomilia Mendoza	42- Guillermo Navarro Valle	62- Emma Escobedo
5- Hermis Reyes	23- Amalia Rufinia Posada	43- Sara Belandier Garcia	63- Raul Arcebaldo
6- Angela Canales	24- Gonzalo Garcia	44- Diana Amparo Deliz	64- Roger Alberto Renteria
7- Nelsa Xiomara Estrada	25- Gledi Flores	45- Abigail Suarez	65- Maria Concha Renteria
8- Dania Cruz	26- Reyna Andino	46- Maria Eleuteria Vitulobos	66- Juan Hernandez
9- Erosdes Trujillo	27- Maria Isabel	47- Maria Eleuteria Vitulobos	67- Susana Gue
10- Silvia Marina Velasquez	28- Ronni Mauricio Manzanarez	48- Cecilia Bonaparte	68- Eraldo Escobar
11- Adela Quintanilla	29- Maria Concepcion Izaguirrez	49- Sonia Oyarzun Lainez	69- Maria Concha Renteria
12- Anival Humanzor	30- Santos Filomenas Aguilar	50- Gledy Flores	70- Oscar Zalabarria
13- Maria Magda Valdez	31- Maximina Posada	51- Jairo Espinal	71- Susana Gonzalez
14- Carmen Isabel Diaz	32- Rosa Pineda	52- Oscar Zalabarria	72- Susana Gonzalez
15- Maria De La Paz Lainez	33- Juna Humberto Lara	53- Oscar Zalabarria	73- Susana Gonzalez
16- Maria Beatriz Lainez	34- Nadia Carolina Santos	54- Oscar Zalabarria	74- Susana Gonzalez
17- Fradi Aguilar	35- Maria Martha Garcia	55- Oscar Zalabarria	75- Susana Gonzalez
18- Maria Estrada	36- Oscar Zalabarria	56- Oscar Zalabarria	76- Susana Gonzalez
19- Evelin Izaguirre	37- Julia Vasquez	57- Oscar Zalabarria	77- Susana Gonzalez
	38- Jairo Espinal	58- Oscar Zalabarria	78- Susana Gonzalez

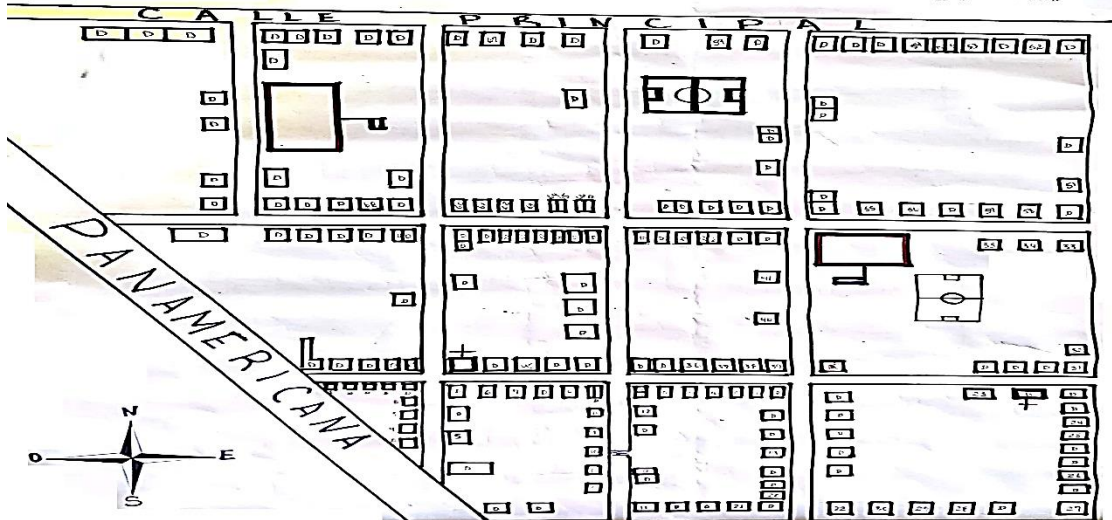

- | | |
|-----------------------------|---------------------------------|
| 1. Alex Adan Cruz | 20. Ilda Rosa Canales |
| 2. Adela Argueta | 21. Ester Cabrera |
| 3. Eduardo Roda | 22. Egdomilia Mendoza |
| 4. Rosa Escobar | 23. Amalia Rufinia Posada |
| 5. Hermis Reyes | 24. Gonzalo Garcia |
| 6. Angela Canales | 25. Gledi Flores |
| 7. Nelsa Xiomara Estrada | 26. Reyna Andino |
| 8. Dania Cruz | 27. Maria Isabel |
| 9. Erosdes Trujillo | 28. Ronni Mauricio Manzanarez |
| 10. Silvia Marina Velasquez | 29. Maria Concepcion Izaguirrez |
| 11. Adela Quintanilla | 30. Santos Filomenas Aguilar |
| 12. Anival Humanzor | 31. Maximina Posada |
| 13. Maria Magda Valdez | 32. Rosa Pineda |
| 14. Carmen Isabel Diaz | 33. Juna Humberto Lara |
| 15. Maria De La Paz Lainez | 34. Nadia Carolina Santos |
| 16. Maria Beatriz Lainez | 35. Maria Martha Garcia |
| 17. Fradi Aguilar | 36. Oscar Zalabarria |
| 18. Maria Estrada | 37. Julia Vasquez |
| 19. Evelin Izaguirre | 38. Jairo Espinal |

Informe Final Línea Base Demográfica y Socioeconómica

- | | |
|--------------------------------|--------------------------|
| 39. Olivia Andino | 79. Escarleth Paz |
| 40. Omar Banegas | 80. Bertín Moreno |
| 41. Darwin Andino | 81. Emilio Bonilla |
| 42. Guilleromo Aguilera Valle | 82. Mario Funes |
| 43. Will Antonio Garcia | 83. Benedicto Estrada |
| 44. Dilma Anparo Ortiz | 84. Hernán Zavala |
| 45. Adolfo Suazo | 85. Vicente Morales |
| 46. Maria Eleuteria Villalobos | 86. Ricardo Castillo |
| 47. Adela Montalvan | 87. Kevin Sánchez |
| 48. Cleotilde Posadas | 88. Saúl Ramírez |
| 49. Jose Orlando Lainez | 89. Rutilio Calix |
| 50. Bertin Avila | 90. Ernesto Cárdenas |
| 51. Claudia Lopez | 91. Marlon Paz |
| 52. Jose De La Cruz Martinez | 92. Francis Martínez |
| 53. Miguel Angel Espinal | 93. Ricardo Sánchez |
| 54. Oscar Lopez | 94. Ceferino Manzanares |
| 55. Plutarco Arias | 95. Anabel Cruz |
| 56. Jefferson Martínez | 96. Roberto Díaz |
| 57. Bertín López | 97. Denis Canales |
| 58. Yeison Laínez | 98. Mirna Reyes |
| 59. Emérita Cruz | 99. Ramón Núñez |
| 60. Cristina Azucena Días | 100. Rene Velásquez |
| 61. Moisés Castro | 101. María Amparo Zúñiga |
| 62. Aníbal Méndez | 102. Cristofer Zúñiga |
| 63. Efraín Zavala | 103. Anselmo Cárcamo |
| 64. Cristóbal Alvarado | 104. Damaris Flores |
| 65. Carlos Benítez | 105. Carlos Fuentes |
| 66. Bertila Castillo | 106. Rigoberto Espinal |
| 67. Ángel Vicente Ponce | 107. Martin Paz |
| 68. Miguel Paz | 108. Samuel Cárdenas |
| 69. Digna Díaz | 109. Sebastián Laínez |
| 70. Marisol Paz | 110. Marcos Ruiz |
| 71. Pedro Funes | 111. Martin Santos |
| 72. Dario Cruz | 112. Antonio Cortez |
| 73. Miguel Cárcamo | 113. Héctor Ruiz |
| 74. Carmen Padilla | 114. Felicito Santos |
| 75. Patricia Ramos | 115. Mirna Funes |
| 76. Rafael Gutiérrez | 116. Amanta Reyes |
| 77. Alberto Cruz | 117. Roberto Cárcamo |
| 78. Cristina Castillo | 118. Roque Corrales |

Informe Final Línea Base Demográfica y Socioeconómica

- | | |
|------------------------------|-------------------------------------|
| 119.Jacinto Funes | 161.Paulina Martinez |
| 120.Pedro Cortez | 162.Clementina Cruz |
| 121.Cristian Valladares | 163.Angela Ordoñez |
| 122.Mesenia Ramírez | 164.Galel Armando Reyes |
| 123.Jonathan Rubí | 165.Francisco Melendez |
| 124.Marlon Nahúm Díaz | 166.Maximino Mota |
| 125.Marvin Sorto | 167.Berta Canales Ortiz |
| 126.Oscar Omar Reyes Canales | 168.Jose Izaguirre |
| 127.Gumerindo Melendez | 169.Feliciana Andino |
| 128.Javier Enrique Garcia | 170.Angela Carcamo |
| 129.Javier Isodoro Orellana | 171.Karen Vega |
| 130.Santos Oseguera | 172.Allen Ortiz |
| 131.Denis Oseguera | 173.Sixto Sanchez |
| 132.Juan Paula Moltalvan | 174.Maria Petronila Estrada |
| 133.Jorge Alverto Fuentes | 175.Walter Sanchez |
| 134.Johana Carolina Fuentez | 176.Nolvia Cardenas |
| 135.Kevin Hernandez | 177.Francisco Castillo |
| 136.Benicio Cruz | 178.Susana Avila Moren |
| 137.Kevin Hernadez | 179.Oscar Valdez |
| 138.Gaspar Nuñez | 180.Jose Oscar Valdez |
| 139.Santos Vicente Valdez | 181.Melvin Almendarez |
| 140.Rosa Odilia Lainez | 182.Fredys Bladimir Gutierrez Lopez |
| 141.Walter Ramos | 183.Eda Carcamo |
| 142.Reina Amparo Andino | 184.Jose Rafael Estrada |
| 143.Adolfo Cardenas | 185.Mario Roberto Diaz |
| 144.Julia Medina | 186.Lucia Montalvan |
| 145.Jose Eduardo Gutierrez | 187.Efrain Dominguez |
| 146.Hector Orlando Garcia | 188.Maria Rodriguez |
| 147.Marcia Avila | 189.Luis Andino |
| 148.Nely Martinez | 190.Juan Salvador |
| 149.Jorge Alberto Martinez | 191.Mirna Cruz |
| 150.Sarahy Ortega | 192.Gustavo Arguello |
| 151.Jose Noe Guevara | 193.Sebastian Montalvan |
| 152.Elvin Jose Calix | 194.Olvin Mejia |
| 153.Pantaleon Meza | 195.Glenis Yamileth Diaz |
| 154.Ovidio Andino | 196.Hector Mejia |
| 155.Maria Alvarez | 197.Gludis Izaguirre |
| 156.Daniel Romero | 198.Mauricio Cruz |
| 157.Felipe Barahona | 199.Antonio Sandoval |
| 158.Alex Posadas | 200.Jose Ramon Posadas |
| 159.Ermelinda Lainez | 201.Oscar Fuentes |
| 160.Marvin Manzanarez | 202.Mirian Yaneth Dominguez |
| | 203.Melvin Cruz |

Informe Final Línea Base Demográfica y Socioeconómica

204.Silvia Santos
205.Leonarda Velasquez
206.Luis Alonzo Cortes
207.Rodolfo Rueda
208.Lesly Martinez
209.Narciso Mejia
210.Martin Rodas
211.Leogin Villalobo
212.Adolfo Suazo

213.Luis Manzanarez
214.Bernardo Manzanarez
215.Armando Ramirez
216.Jose Enan Bonilla
217.Pedro Pablo Bonilla
218.Manuel De Jesus Bonilla

Santa Maria



1. Rodolfo Mejia
2. Anabel Garcia Hernandez
3. Rosario Flores
4. Fidelina Aguilar
5. Olimpia Mejia
6. Oscar Antonio Garcia
7. Luis Alonzo Lopez
8. Carlos Humberto Garcia
9. Constantino Moreno
10. Hector Garcia
11. Jose Martir Jimenez
12. Carolina Molina
13. Emilio Molina
14. Agner Ceron
15. Edwin Geovany Martinez
16. Jose Rutilio Gonzales
17. Andres Bonilla Gutierrez
18. Maria Funez
19. Jose Valeriano Gutierrez
20. Mayra Carolina Gutierrez
21. Derlindo Martinez Cruz
22. Wilson Banegas
23. Maria Francisca Martinez
24. Yosarin Cruz
25. Marcelino Silva Banegas
26. Maria Purificacion Avilas
27. Francisca Rivera
28. Wilmer Carias Rivera
29. Juan Carlos Giron
30. Osvalda Perez
31. Maria Letiia Silva
32. Jony Fuentes
33. Reina Isabel Meza
34. Juan Pablo Leon
35. Mario Calino Guevara
36. Elvin Antonio Peña
37. Juan Ramon Giron
38. Sista Avila
39. Jose Nieve Meza
40. Fabian Rivera
41. Mario Tulio Cantarero
42. Maria Montoya

Informe Final Línea Base Demográfica y Socioeconómica

43. Raul Lainez
44. Dionicio Garcia
45. Olga Marina Triminio
46. Armita Euceda Gonzales
47. Carmen Turcio
48. Jose Luis Gonzales
49. Sonia Lainez Gonzales
50. Elvis Espinal Cruz
51. Edy Lezama
52. Sonia Aguilar
53. Jose Ramon Andino Berrios
54. Kathia Andino
55. Virginia Garcia
56. Silvia Yaneth Meza
57. Luis Enrique Escobar
58. Victoria Fuentes
59. Margarito Maldonado
60. Ana Aguilar
61. Israel Aguilera Fuentes
62. Melissa Canales
63. Edgardo Oliva
64. Isabel Cruz
65. Luis Enrique Padilla
66. Maria Cristina Garcia
67. Maria Isidora Meza
68. Oscar Andino
69. Lucy Emperatriz Andino
70. Rafael Leonardo Murillo
71. Gladys Garcia
72. Francisco Flores
73. Julio Cesar Tabora
74. Marta Flores
75. Silvano Martinez
76. Santos Maria Sanchez Flores
77. Cazero Alvarado
78. Claudia Alvarado
79. Ramon Garcia Chirinos
80. Maria Amelia Garcia
81. Maximinia Alvarado
82. Kimberlin Melissa Cardenas
83. Ingris Yamileth Flores
84. Jose Luis Alvarado
85. Ersy Moncada
86. Maria Auxiliadora
87. Nelson Garcia
88. Eugenia Yanez
89. Delmis Lucia Bonilla
90. Milton Noel Cardenas
91. Jose Guadalupe Rodriguez
92. Clemencia Lopez
93. Tiburcio Barralaga
94. Balvina Gutierrez
95. Leonel Trujillo
96. Vilma Lopez
97. Cristian Valentin Bustillo
98. Karla Montalvan
99. Cris Yolanda Yanez
100. Glenda Alvarado
101. Jairo Valdez
102. Nubia Argentina Lopez
103. Margarita Hernandez
104. Marlon Maradiaga
105. Jose Rodolfo Hernandez
106. Juana Santos Moran
107. Maria De Jesus Alvarado
108. Edy Rene Meza
109. Maria Fatima Banegas
110. Luis Zalavarría Funez
111. Raul Yovani Lainez
112. Santos Eufelia Fuentes
113. Julio Cesar Guzman
114. Yessica Cabrera
115. Esmelda Marina Garcia
116. Julian Perez
117. Francisco Meza Alvarado
118. Jose Francisco Martinez
119. Gilma Ferrufino
120. Sonia Maritza Posadas
121. Virgilio Lainez
122. Jarvin Espinal
123. Rudy Omar Juarez

Informe Final Línea Base Demográfica y Socioeconómica

- | | |
|-------------------------------|------------------------------|
| 124. Victor Saul Hernandez | 156. Roberto Mendoza |
| 125. Reulo Berrios | 157. Oscar Rubio |
| 126. Pedro Antonio Cruz | 158. Yelson Agüero |
| 127. Angel Cruz | 159. Jose Armando Posadas |
| 128. Jose Alcidez Maldonado | 160. Berta Sierra |
| 129. Yonesa Herrera | 161. Alberto Perez |
| 130. Rosa Dilia Martinez Cruz | 162. Wilmer Gallo |
| 131. Jose Alfredo Gimenez | 163. Ramon Alvarez |
| 132. Dixiano Colindres Rivas | 164. Sebastian Canales |
| 133. Alex Mejia | 165. Jessica Carolina Santos |
| 134. Pedro Pavon | 166. Javier Armando Gomez |
| 135. Nery Aguilar | 167. Argentina Dominguez |
| 136. Juan Bonilla | 168. Julissa Espinal |
| 137. Cristobal Bonilla | 169. Maritza Gutierrez |
| 138. Santos Mateo Bonilla | 170. Ortencia Ordoñez |
| 139. Roberto Rodriguez | 171. Maria Susana Cruz |
| 140. Gloria Aguilar | 172. Ana Julia Gutierrez |
| 141. Coronado Benitez | 173. Mario Anibal Posada |
| 142. Catalina Mata | 174. Norma Soledad Gutierrez |
| 143. Victor Romero | 175. Hernan Josue Lazo |
| 144. Sergio Emilio Lemuz | 176. Candida Montalvan |
| 145. Kenia Reyes | 177. Erick Vallecio |
| 146. Jeronimo Maldonado | 178. Fabio Aguilar Cerrato |
| 147. Jose Oliva | 179. Jose Leonrdo Ventura |
| 148. Ramon Estrada | 180. Oscar Armando Fonseca |
| 149. Maria Pineda | 181. Baltazar Funez |
| 150. Yessica Guevara | 182. Manuel Aguilar |
| 151. Gloria Diaz | 183. Denilson Aldair Aguilar |
| 152. Juaquin Posadas | 184. Bety Larisa Mejia |
| 153. Denis Alexander Carrasco | 185. Brayan Mariel Cerrato |
| 154. Leonel Rodas | 186. Marvin Omar Reyes |
| 155. Jose Noel Reyes | |

Barrio Santo Rosario

Barrio: Santo Rosario

- | | |
|-------------------------------|--------|
| 1. Orbelinda Orellana Ramirez | 20. Ed |
| 2. Rosa Velazquez | 21. De |
| 3. Irma Lopez | 22. De |
| 4. Isabel Cristina Rodas | 23. De |
| 5. Carlos Dionicio Carcamos | 24. De |
| 6. Oscar Antonio Romero | 25. De |
| 7. Elmer Hernandez | 26. De |
| 8. Carlos Anival David | 27. De |
| 9. Francisco Salvador | 28. De |
| 10. Yohana Marisela Lopez | 29. De |
| 11. Candida Kevedo | 30. De |
| 12. Olvin Flores | 31. De |
| 13. Luis Alonso Flores | 32. De |
| 14. Saidy Yamileth Melendez | 33. De |
| 15. Francisco Javier Aviles | 34. De |
| 16. Pedro Emilio Almdendares | 35. De |
| 17. Roberto Maldonado | 36. De |
| 18. Jose Francisco Padilla | 37. De |
| 19. Aristide Paz Cardenas | 38. De |
| 20. Orbelinda Orellana | 39. De |
| 21. Alduvar Avilez | 40. De |
| 22. Ana Maria Serna | 41. De |
| 23. Esly Zavala | 42. De |
| 24. Digna Hernandez | 43. De |
| 25. Francisco Escobar | 44. De |
| 26. Rene Licon | 45. De |
| 27. Esly Zabala | 46. De |
| 28. Paulino Carcamo | 47. De |
| 29. Olvin Jovany Salgado | 48. De |
| 30. Jose Santos Vialta | 49. De |
| 31. Clelian Rivera Lopez | 50. De |
| 32. Sarie Lainez Gallo | 51. De |
| 33. Maribel Euceda | 52. De |
| 34. Jose Luis Chirinos | 53. De |
| 35. Petronila Barahona | 54. De |
| 36. Maria Aguilera | 55. De |

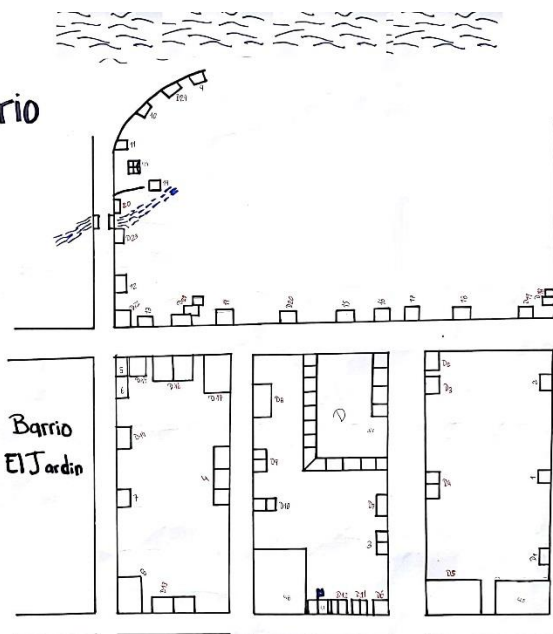

Barrio El Centro

- | | |
|------------------------------|---------------------------------|
| 1. Orbelinda Ramires | 19. Edwin Geovany Suares Flores |
| 2. Rosa Velasquez | 20. Aristide Paz Cardenas |
| 3. Irma Lopez | 21. Orbelinda Orellana |
| 4. Isabel Cristina Rodas | 22. Alduvar Avilez |
| 5. Carlos Dionicio Carcamos | 23. Ana Maria Serna |
| 6. Oscar Antonio Romero | 24. Esly Zavala |
| 7. Elmer Hernandez | 25. Digna Hernandez |
| 8. Carlos Anival David | 26. Francisco Escobar |
| 9. Francisco Salvador | 27. Rene Licon |
| 10. Yohana Marisela Lopez | 28. Esly Zabala |
| 11. Candida Kevedo | 29. Paulino Carcamo |
| 12. Olvin Flores | 30. Olvin Jovany Salgado |
| 13. Luis Alonso Flores | 31. Jose Santos Vialta |
| 14. Saidy Yamileth Melendez | 32. Clelian Rivera Lopez |
| 15. Francisco Javier Aviles | 33. Sarie Lainez Gallo |
| 16. Pedro Emilio Almdendares | 34. Maribel Euceda |
| 17. Roberto Maldonado | 35. Jose Luis Chirinos |
| 18. Jose Francisco Padilla | 36. Petronila Barahona |
| | 37. Maria Aguilera |

Informe Final Línea Base Demográfica y Socioeconómica

38. Enna Diaz
39. Nectali Aguilera
40. Mirian Asusena Padilla
41. Juan Miguel Aguilera
42. Delmira Sanchez
43. Marlon Euceda
44. Leonel Antony Hernandez
45. Modesto Hernandez
46. Maria Segunda Aguilera Garcia
47. Zoila Ceron
48. Elvin Isaias Garcia
49. Irene Euceda
50. Eulario Leonel Bravo
51. Maritza Avila
52. Luz Herlinda Martinez
53. Juana Garcia
54. Jorge Coex Jocson
55. Ana Marina Flores
56. Ernesto Bustillo
57. Lindori Diaz
58. Ana Ingri Flores
59. Alonso Aguilera
60. Rafael Aguilera
61. Jose Jervin Mejia
62. Moises Aguilera
63. Jose Felipe Euceda
64. Guillermina Manzanarez
65. Maximina Funez Ordoñez
66. Ana Liseth Chirino
67. Dani Ariel Chirinos
68. Maria Angela Garcia
69. Martina Garcia
70. Florentino Cruz
71. Lidia Carias
72. Rosa Palma
73. Marlen Garcia
74. Maria Vicente Mejia
75. Carlos Ariel Castro Garcia
76. Santos Gustavo Amador Flores
77. Consepcion Gutierrez
78. Juana Euceda
79. Miguel Flores
80. Maria Garcia
81. Raul Garcia Canales
82. Rodolfo Garcia Baca
83. Marvin Garcia Corea

Barrio Suyapa

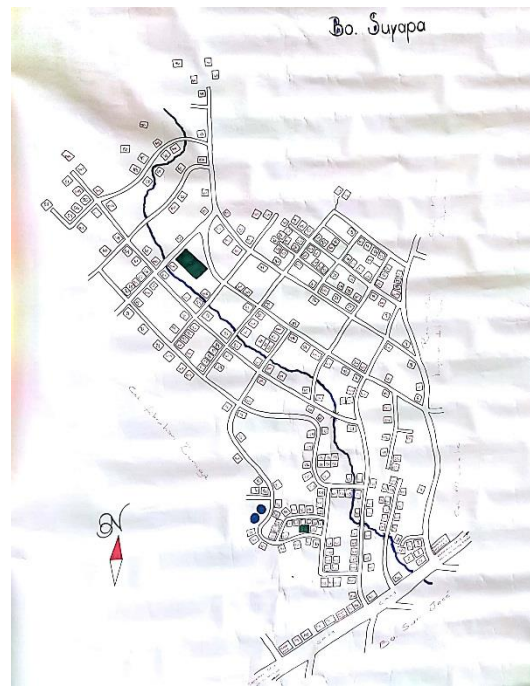

Marcelina Garcia	Elmer Omar Bonilla
Marcelina Molina	Maria Susana Lainez
Juan Ramon Fuentes	Cecilio Cardenas
Omar Lainez	Adrian Castillo
Dina Garcia	Oscar Alxis Ramires
Olaya Berrios	Alex Adonai Garcia
Oscar Armando Estrada	Efemio Espinoza
Jose David Flores Estrada	Marvin Barahona
Mauricio Sagastizado	Aurora Silva Garcia
Blanca Estela Funez	Oscar Ramirez
Maria Victoria Lainez	Jose Garcia
Luis Alonzo Cruz	Norma Mejia
Catalina Vasquez	Vicente Peña
Pedro Antonio Romero	Mirian Hernandez
Miguel Angel Tejada	Kerin Oldua Avilez
Orlando Acosta	Rosa Carminda Hernandez
Gualberto Valdez	Migdonia Espinoza Maldonado
Javier Valdez	Reina Cruz
Jose Adaly Meza	Telma Turcio
Jose Isrrael Flores	Maria Maudalena Lainez
Agustin Gutierres	Paobla Espinoza
Maria De Jesus Jimenes	Antonio Cardenas
Xiomara Avilez	Jorge Alberto Mejia

Informe Final Línea Base Demográfica y Socioeconómica

Santos Alcides Lainez	Sisto Arturo Aguilar
Isabel Alvarado	Nelson Osorio Garcia
Oscar Lorenzo Velasquez	Hector Rafael Ortiz
Lesly Xiomara Cruz	Maira Yohana Dominguez
Reyna Canales	Leodan Vasquez
Karla Alvarado	Jose Levis Reyes
Modezta Nuñez Manzanres	Arminda Lopez
Wilmer Meza	Francisco Aguilar
Luis Daniel Flores	Juan Billalobo
Luis Alonzo Peres	Maria Felipa Munguillar
Luis Antonio Reyes	Vertin Lainez
Gabriela Patricia Aguilar	Coralia Oliva
Armando Yanez	Julio Ferrufino
Santos Argueta	Oneida Gonzales
Dinora Quiroz	Jose Santos Rodas
Marcelina Hernandez	Lilian Medrano
Zoila Mejia Lopez	Olga Yamileth Reyes
Marco Sanchez	Santos Enrique Molina
Javito Escobar	Elvin Lagos
Ismael Rodas Bonilla	Ermelinda Reyes
Ubalda Diaz	Walter Osorto
Nelson Pineda	Jose Alvares
Yair Antonio Benavidez	Reyes Godinez
Nely Molina	Jose Antonio Osegura
Nelson Fuentes	Roger Dominguez
Consuelo Jimenez	Jose Tomas Garcia
Neptali Vasquez	Jose Francisco Cabrera
Xiomara Janeta Garcia	Jose Santos Jimenes
Ana Yamileth Garcia	Juan Isai Lopes
Iris Gladisela Garcia	Gurmensida Garcia
Maria Lugresia Rubio	Santos Juan Estrada
Consuelo Izaguirre Bonilla	Francisco Andino
Jose Maria Quintanilla	Oscar Andino
Marta Dilia Medrano	Darwin Alexandra Guevara
Bacilicito Gutierrez	Lourdes Martinez
Arnulfo Aguilar	Lilian Liseth Ortiz
Laureana Hernandez	Nelson Aguilera
Francisco Cardenas	Javier Alberto Colindras
Erasmon Reyes	Santos Morebno Agustin
Bertalida Cerrato	Cristian Espinoza
Siria Agüero	Jose Barahona Fonseca
Jairo Leon	Seidy Carolina Garcia
Maximina Fuentes	Beatris Estrada
Julio Rios	Oswaldo Izaguirres
Ambrosio Garcia	Marcelino Valdez
Estanislao Oliva	Lucio Julian Leon
Jose Soreano	Marvin Adonay Manzanares

Informe Final Línea Base Demográfica y Socioeconómica

Anlino Garcia	Ivan Ortiz
Jose Santos Mejia	Fabiola Reyes
Onan Ortez	Rafael Reyes
Alexis Ortez	Martha Banegas
Maria Bonilla	Adonilio Medrano
Blanca Rosa Vasquez	Francis Mata
Marta Columbina Banegas	Eunices Castro
Maria Santos Villalobos	Kelvin Andino Hernandez
Pedro Luis Fuentes	Alexander Osorio
Eulofio Estrada	Misael Mata
Genaro FLORES	Reynaldo Cruz
Jose Martin Rubio	Silva Almendares
Arnoldo Leon	Marleni Reyes
Ramon Antonio Carcamo	Santos Mejia
Jose Arnoldo Leon	Dariela Mejia
Natividad Cruz Ortez	Carolina Romero
Roger Valladares	Felipe Ferrufino
Rudi Alverto Cruz	Carmen Torrez
Natividad Cruz Junior	Viki Medrano
Manuel De Jesus Canales	Maria Reyes
Santos Quintin Oliva	Liliana Flores
Encarnacion Moreno	Catalina Mata
Henri Jonatan Oliva	Juan Fernando Corrales
Maria Ofelia Corea	Maria Fuentes
Eric Flores	Norma Martinez
Adolfo Avila Guilar	Estanilado Funez
Santos Ceferino Corea	Casta Luz Alvarado
Jose Isabel Gutierrez	Juana Garcia
Manuel Canales	Elena Del Carmen Cueva
Jose Gustavo Villalobos	Carlos Reyes
Fredis Noe Zambrano	Reina Garcia
Angel Antonio Castro	Wilder Jose Peña
Eleazar Sarabia	Maritza Gutierrez
Isabel Acosta	Celson Hernandez
Karen Aguilar	Rosario Gutierrez
Isis Bustillo	Pascuala Estrada
Eva Hernandez	Antonio Espinal
Rosa Lidia Martinez	Areli Corrales
Guillermina Hernandez	Suyapa Ventura
Carlos Humberto Romero	Yonesa Montero
Ronaldo Cruz	Bessy Oseguera
Reyna Pineda	Emilia Velasquez
Paola Reyes	Carlos Giron
David Montero	Tomasa Canales
Hilario Rodas	Jose Cardenas
Berselita Canales	Corina Hernadez
Alfonzo Lario	Orlando Aguilar

Colonia Edwin Melendez

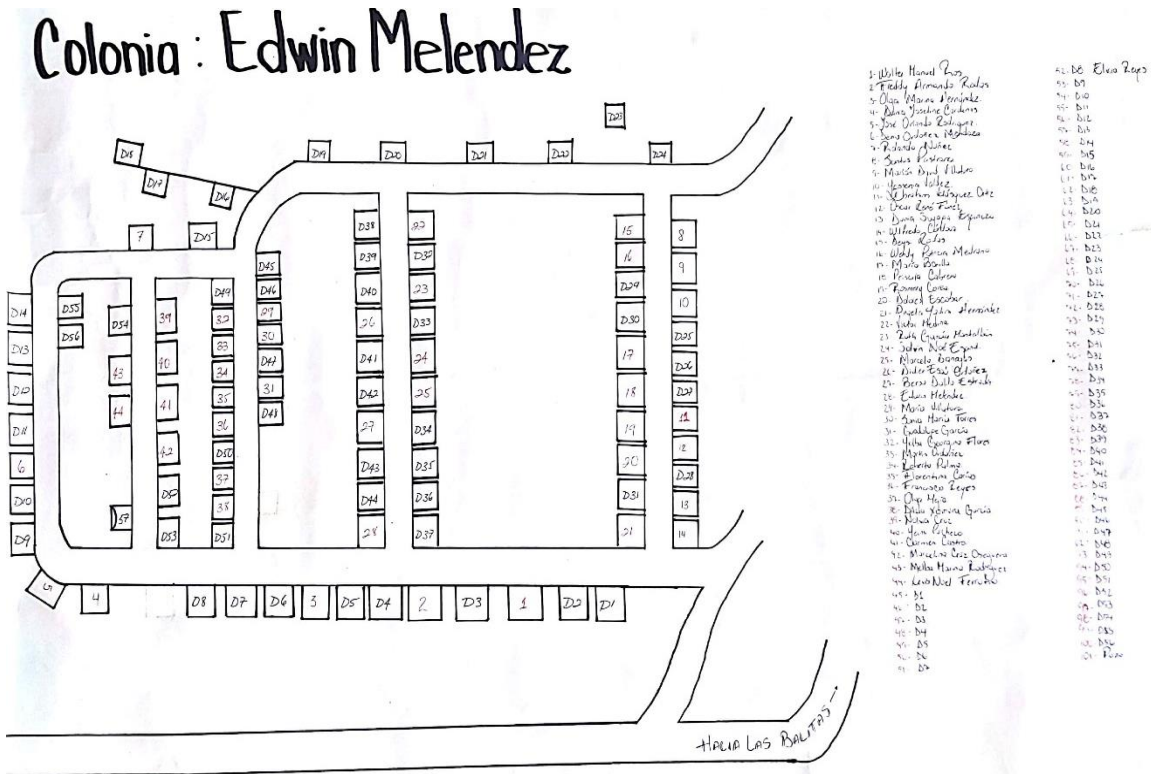

- | | |
|------------------------------|---------------------------------|
| 1. Walter Manuel Rios | 16. Wendy Patricia Medrano |
| 2. Fredys Armando Rodas | 17. Maria Ilsa Bonilla |
| 3. Olga Marina Hernandez | 18. Prisila Cardenas |
| 4. Dania Joselin Cardenas | 19. Rosmeri Corea |
| 5. Jose Orlando Rodriguez | 20. Dolores Escobar |
| 6. Denis Ordoñez Mendoza | 21. Angela Yadira Hernandez |
| 7. Rolando Nuñez | 22. Victor Medina |
| 8. Santos Cesperina Pastrana | 23. Ruth Montalvan |
| 9. Marlon Davin Villatoro | 24. Selvin Noe Espinal |
| 10. Yesenia Valdez | 25. Marcela Bvanegas |
| 11. Ibrahin Velasquez Ortiz | 26. Didier Esau Ordoñez Chirino |
| 12. Oscar Rene Funez | 27. Bersa Dalila Estrada |
| 13. Dunia Suyapa Espinoza | 28. Edwin Melendez |
| 14. Wilfredo Cordova | 29. Maria Villatoro |
| 15. Deysi Rodas | 30. Sonia Maribel Torrez |

Informe Final Línea Base Demográfica y Socioeconómica

31. Guadalupe Garcia

32. Yelva Georgina Flores

33. Martin Ordoñez

34. Roberto Palma

35. Florentina Garcia

36. Francisco Reyes

37. Olga Mejia

38. Alicia Xiomara Garcia

39. Nolvía Gruz

40. Yeimy Pacheco

41. Carmen Castro

42. Marcelina Cruz Oseguera

43. Nelva Marina Rodriguez

44. Levis Noel Ferrufino

Colonia La Rotaria

Colonia Rotaria

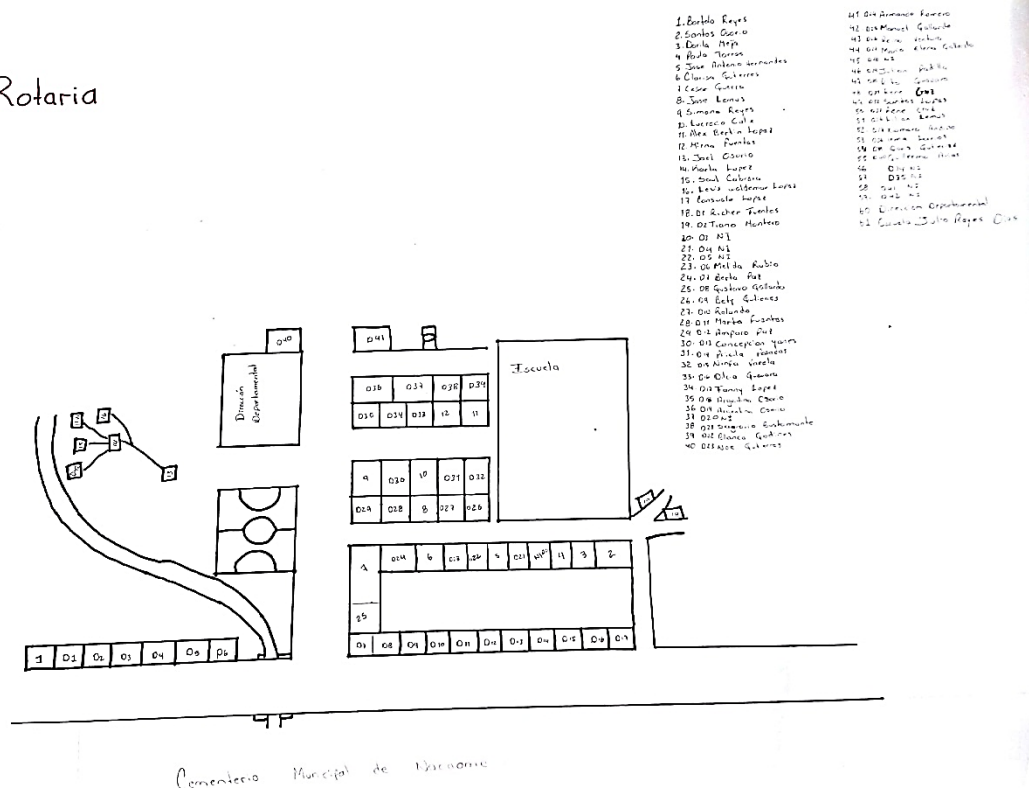

- | | |
|--------------------------|-------------------------------|
| 1. Bartolo Reyes | 17. Levis Waldemar Lopez |
| 2. Santos Osorio | 18. Consuelo Lopez |
| 3. Darila Mejia | 19. Ninfa Palma Varela |
| 4. Paula Torrez | 20. Fanny Marleni Lopez |
| 5. Jose Andino Hernandez | 21. Beatriz Gutierrez |
| 6. Clarisa Gutierrez | 22. Juan Carlos Gallardo Meli |
| 7. Cesar Guerra | 23. Maria Elena Avila |
| 8. Berta Antonia Paz | 24. Melida Rubio |
| 9. Jose Lemus | 25. Concepcion Lopez |
| 10. Simona Reyes | 26. Cesar Alberto Martinez |
| 11. Lucrecia Calix | 27. Doris Orvelinda Gutierrez |
| 12. Alex Bertin Lopez | 28. Lilian Lemuz |
| 13. Mirna Fuentes | 29. Xiomara Andino |
| 14. Joel Osorio | 30. Elsa Paz |
| 15. Karla Lopez | 31. Julian Padilla |
| 16. Saul Cabrera | 32. Rita Guevara |
| | 33. Irma Lario |

Informe Final Línea Base Demográfica y Socioeconómica

- | | |
|--------------------------------|---------------------------------|
| 34. Altanacio Lopez | 43. Saturdina Bonilla Hernandez |
| 35. Guillermo Arias | 44. Bertha Antonio Paz |
| 36. Sagrario De Jesus Gustaman | 45. Maria De Jesus Fuentez |
| 37. Darwin Castillo Monetro | 46. Camila Cordoba |
| 38. Maria Amparo Paz | 47. Medardo Godinez |
| 39. Concepcion Yanez Umanzo | 48. Martha Lucia Fuentez |
| 40. Pricila Posadas | |
| 41. Dilcia Guevara Palma | |
| 42. Ramon Rodas | |

Colonia Nueva Esperanza

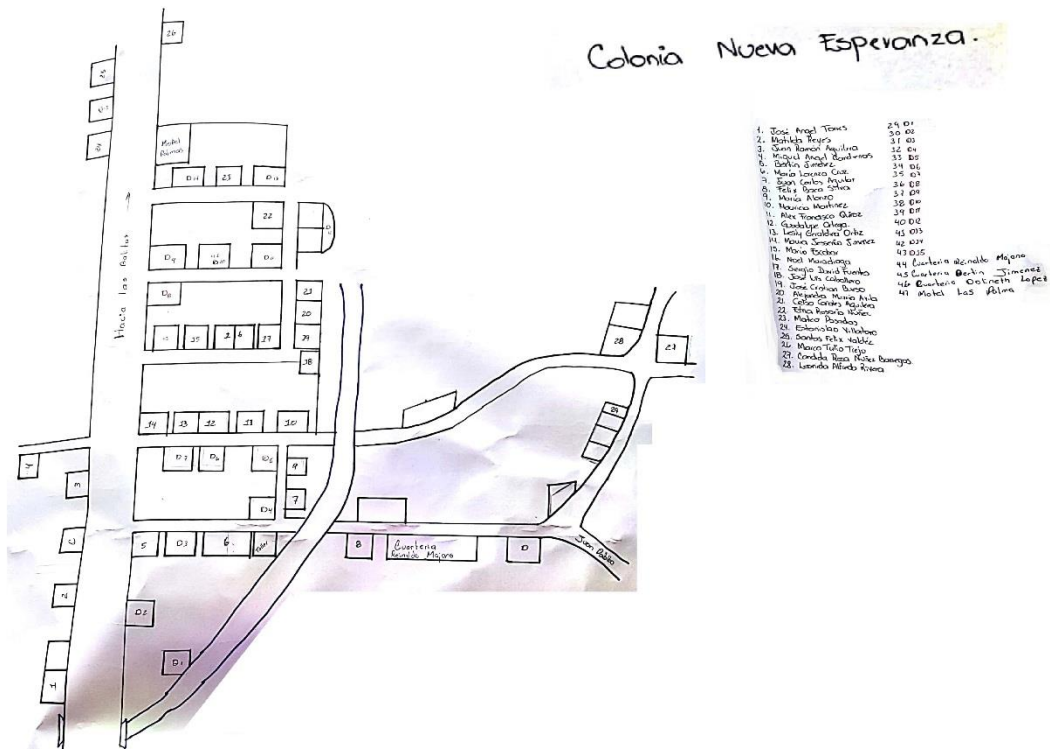

1. Jose Angel Torres
2. Matilda Reyes
3. Juan Ramos Aguilera
4. Miguel Angela Cardenas
5. Bertin Gimenez
6. Maria Lorenza Cruz
7. Juan Carlos Aguilera
8. Felix Baca
9. Maria Alonzo
10. Maurucia Martinez
11. Alex Francisco Quiroz
12. Guadalupe Ortegas
13. Lesli Geraldina Ortiz
14. Maura Jessenia Gimenes
15. Maria Escobar

16. Noel Maradiaga
17. Sergio David Fuentes
18. Jose Luis Caballero
19. Jose Cirstian Buezo
20. Alejandra Maria Avila
21. Celso Canales Aguilera
22. Etna Rosario Nuñez
23. Mateo Posada
24. Estanislad Villatoro
25. Santos Felix Laines
26. Marco Tulio Trejo
27. Candida Rosa Niñez
28. Leinida Alfredo Rivera

Informe Final Línea Base Demográfica y Socioeconómica

Colonia Villa La Esperanza

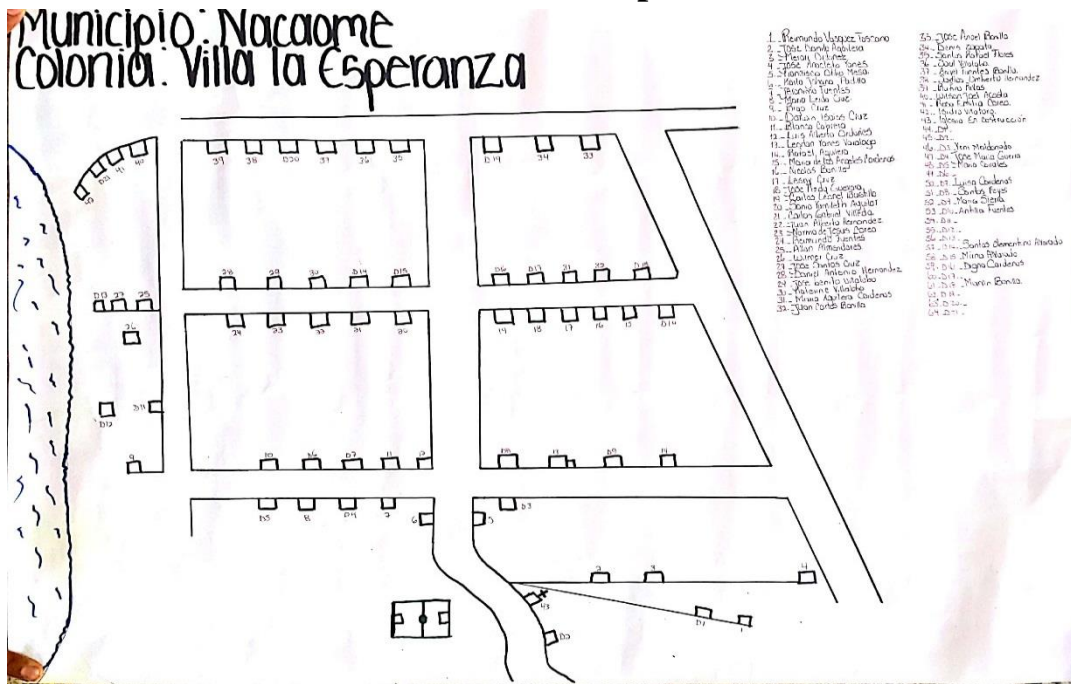

1. Raymundo Vasquez
2. Jose Danilo Aguilera
3. Merary Ordoñez
4. Jose Anacleto Yanez
5. Francisco Otulio Mesa
6. Karls Johana Padilla
7. Jeronimo Fuentez
8. Maria Lerda Cruz
9. Rigo Cruz
10. Darwin Izala Cruz
11. Blanca Cabrera
12. Luis Alberto Ordoñez
13. Leonardo Yanez Barralaga
14. Rafael Aguilera
15. Maria De Los Angeles Cardenas
16. Nicolas Bonilla
17. Lesny Cruz Euceda
18. Jose Fredy Guevara
19. Carlos Leonel Bustillo
20. Sania Yamileth Aguilera
21. Carlos Gabriel Garcia
22. Juan Alberto Hernandez

23. Norma De Jose Corea
24. Reymundo Fuentes
25. Allan Alimendares
26. Wilmer Cruz
27. Jose Santos Cruz
28. Daniel Antonio Hernandez
29. Jose Venito Villatoro
30. Caterin Villalovos
31. Maria Aguilera Cardenas
32. Juan Carlos Bonilla
33. Jose Angel Bonilla
34. Denis Zapata
35. Santos Rafael Flores
36. Saul Viila Lobos
37. Angel Fuentez
38. Santos Hunberto Bustillo
39. Rufino Rivas
40. Wilson Joel Acosta
41. Rosa Milia Corea
42. Isidro Villatoros

La Guadalupe

Municipio : Nacaome
 Caserío : La Guadalupe

- | | |
|---------------------------------|----------------------------|
| 1. Maria Ernestina Garcia | 11. Ever Enrique Melgar |
| 2. Florencio Mejia | 12. Martires Ramon Bonilla |
| 3. Jesus Rivas | 13. Elias Hernandez |
| 4. Omar Rios | 14. Patricio Barahona |
| 5. Alejandro Ordoñez | 15. Pedro Chirino |
| 6. Jose Angel Bonilla Velasquez | 16. Virgilia Hernandez |
| 7. Germna Elias Sierra Nuñez | 17. D2 |
| 8. Anacleto Bonilla | 18. D2 |
| 9. Cristino Alvarez | 19. D2 |
| 10. Abraham Barahona | 20. D2 |
| 11. Roque Jacinto Velasquez | 21. D2 |
| 12. Levis Gustavo Mejia | 22. Escuela |
| 13. Martina Garcia Chirino | 23. Campo |
| 14. Ismael Garcia | |
| 15. Sabino Gomez | |
| 16. Ever Enrique Melgar | |
| 17. Martires Ramon Bonilla | |
| 18. Elias Hernandez | |
| 19. Patricio Barahona | |
| 20. Pedro Chirino | |
| 21. Virgilia Hernandez | |

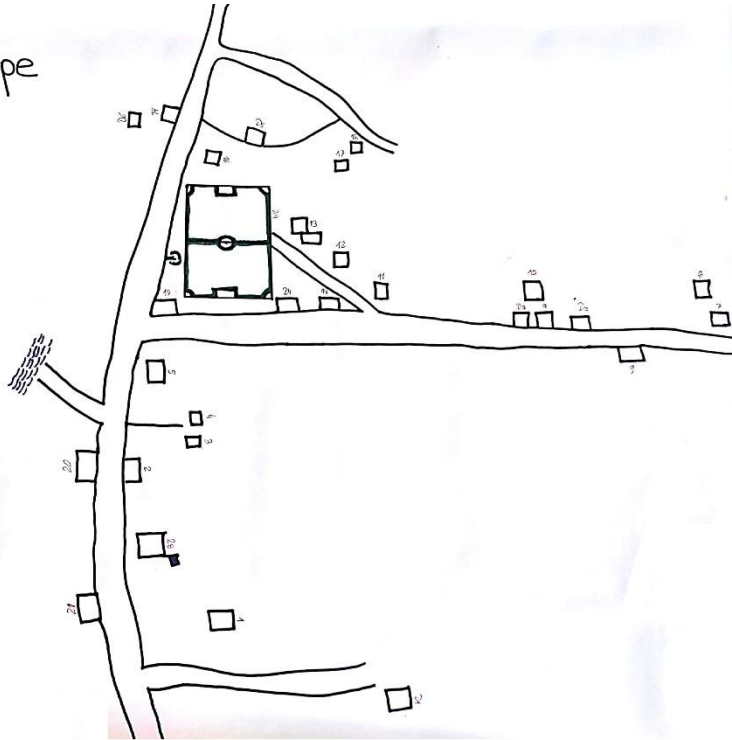

- | | |
|---------------------------------|----------------------------|
| 1. Maria Ernestina Garcia | 13. Martina Garcia Chirino |
| 2. Florencio Mejia | 14. Ismael Garcia |
| 3. Jesus Rivas | 15. Sabino Gomez |
| 4. Omar Rios | 16. Ever Enrique Melgar |
| 5. Alejandro Ordoñez | 17. Martires Ramon Bonilla |
| 6. Jose Angel Bonilla Velasquez | 18. Elias Hernandez |
| 7. Germna Elias Sierra Nuñez | 19. Patricio Barahona |
| 8. Anacleto Bonilla | 20. Pedro Chirino |
| 9. Cristino Alvarez | 21. Virgilia Hernandez |
| 10. Abraham Barahona | |
| 11. Roque Jacinto Velasquez | |
| 12. Levis Gustavo Mejia | |

Barrio Las Delicias



1. Levis Hernandez
2. Elsa Alvarado
3. Lionides Bonilla
4. Luis Aguilar Vilche
5. Jonathan Rodriguez
6. Jose Enrigue Urbina Canales
7. Rafael Canales Martinez
8. Eugenia Garcia Hernandez
9. Angela Cruz
10. Olivia Rodas
11. Keila Beatriz Cruz
12. Maria Olaya
13. Julio Cesar Ospina
14. Marlon Alvarado

15. Samira Oliva
16. Katalina Alvares Torrez
17. Manuel Hernandez
18. Catalina Mata
19. Elsa Rivas Zambrano
20. Nuvia Corea
21. Orlando Jimenez Garcia
22. Gilma Ferrufino
23. Sonia Maritza Posadas
24. Virgilio Lainez
25. Jarvin Espinal
26. Rudy Omar Juarez
27. Victor Saul Hernandez
28. Reulo Berrios

Informe Final Línea Base Demográfica y Socioeconómica

- | | |
|------------------------------|--------------------------|
| 29. Pedro Antonio Cruz | 41. Santos Mateo Bonilla |
| 30. Angel Cruz | 42. Roberto Rodriguez |
| 31. Jose Alcidez Maldonado | 43. Gloria Aguilar |
| 32. Yonesa Herrera | 44. Coronado Benitez |
| 33. Rosa Dilia Martinez Cruz | 45. Catalina Mata |
| 34. Jose Alfredo Gimenez | 46. Victor Romero |
| 35. Dixiano Colindres Rivas | 47. Sergio Emilio Lemuz |
| 36. Alex Mejia | 48. Kenia Reyes |
| 37. Pedro Pavon | 49. Jeronimo Maldonado |
| 38. Nery Aguilar | |
| 39. Juan Bonilla | |
| 40. Cristobal Bonilla | |

El Chaguite



- | | |
|-----------------------------|---------------------------|
| 1. Darlin Dayana Andino | 21. Nelson Cortes |
| 2. Agustin Nuñez | 22. Oscar Rodriguez |
| 3. Roni Martinez | 23. Marleny Moreno |
| 4. Reyna Baquedano | 24. Juan Carlos Gutierrez |
| 5. Martha Hernandez | 25. Alex Francisco Quiroz |
| 6. Leyla Ordoñez | 26. Albertina Garcia |
| 7. Ana Rosa Ordoñez | 27. Edwar Antonio Garcia |
| 8. Armando Quiroz | 28. Mercedes Cortes |
| 9. Rudis Santos | 29. Wilson Garcia |
| 10. Eleodoro Garcia | 30. Joaquin Garcia |
| 11. Carlos Hernandez | 31. Jose Mario Lainez |
| 12. Alexis Espinal | 32. Luis Fernando Torres |
| 13. Elder Bonilla | 33. Jorge Unberto Majano |
| 14. Manuel Edgardo Alvarado | 34. Carlos Bonilla |
| 15. Carlos Castillo | 35. Evangelina Osorio |
| 16. Angel Benito Gutierrez | 36. Iris Bonilla |
| 17. Arturo Mejia | 37. Cecilio Chirino |
| 18. Julio Rubio | 38. Agustina Baquiz |
| 19. Benedicto Ortiz | 39. Blanca Lidia Paz |
| 20. Karla Patricia Ortiz | 40. Eulalio Paz |

Informe Final Línea Base Demográfica y Socioeconómica

41. Maria Suyapa Maldonado
42. Dionicio Banega
43. Carlos Santos
44. Ada Luz Vasquez
45. Yesenia Canales
46. Plinio Anibal Lopez
47. Efen Arnoldo Gonzales
48. Ingrid Barahona
49. Jose Cornelio Cardenas
50. Javier Robles
51. Jacoba Garcia Ortiz
52. Jorge Maldonado
53. Alfredo Quroz
54. Jimmy Cardenas
55. Denis Cardenas
56. Octabio Cardenas
57. Blanca Nuñez
58. Julio Alberto Romero
59. Melvin Baca
60. Adela Vasquez
61. Mercedes Gonzales
62. Osman Arturo Gonzales
63. Francisco Ponce
64. Ofelia Cruz Turcios
65. Dilenia Maldonado
66. Ruth Nohemi Trujillo
67. Francisco Corea
68. Elizabeth Guevara
69. Oneyda Aracely Chirino
70. Judith Dolores Rodriguez
71. Fabiana Majano
72. Maria Jacinta Rivas
73. Santos Julio Maldonado
74. Geovany Aguilar
75. Oswaldo Funez
76. Jose Alvarado
77. Elis Canales Villatoro
78. Edwin Alexander Flores
79. Francisco Manzanares
80. Jose Antonio Majano
81. Juan Antonio Cardenas
82. Maria Elena Fonseca
83. Olga Maria Carias
84. Greysi Garcia
85. Reinaldo Chavez
86. Horacio Flores Velasquez
87. Jose Chirinos
88. Fernando Erasmo Fuentes
89. Gilberto Chavez
90. Ruben Garcia Gutierrez
91. German Villalobos
92. Yolibeth Carranza
93. Osman Javier Nuñez
94. Martin Alvarado
95. Concepcion Hernandez
96. Onan Osorio
97. Nimia Gonzales
98. Adan Osiris Osorio
99. Jose Maria Osorio
100. Sergio Cruz
101. Oscar Geovany Umanzor
102. Pedro Mejia
103. Ismael Posadas
104. Reinaldo Posadas
105. Nixon Rivas
106. Penitenciaria
107. Ferromax
108. Donadonis
109. Bar
110. Taller Mecanico
111. Gasolinera
112. Hotel Valle Del Sol
113. Motel La Cuesta
114. Viveros Alcaldia
115. Empresas Apicultores
116. Cruz Roja
117. Agua La Roca
118. Bilberto Chavez
119. Cristin Osorto
120. Jesus Alvarado Ramirez
121. Ecolastico Bonilla

Informe Final Línea Base Demográfica y Socioeconómica

- | | |
|------------------------------|----------------------------|
| 122.Jorge Bonilla | 137.Dani Moreno |
| 123.Willian Flores | 138.Benigno Cardenas |
| 124.Maria Santos Cardenas | 139.Jose Santos Maldonado |
| 125.Felipe Chirinos | 140.Geovany Reyes Bustillo |
| 126.Maria Bonilla | 141.Ivan Cardenas |
| 127.Mario Maldonado | 142.Fredy Baca |
| 128.Otilio Martinez | 143.Ruth Nohemi Trujillo |
| 129.Isis Amaya | 144.Pedro Antonio Bustillo |
| 130.Arlen Maldonado Cardenas | 145.Katy Sierra |
| 131.Marina Isabel Berrios | 146.Keylin Sierra |
| 132.Lourdes Martinez | 147.Geidi Sierra |
| 133.Carlos Santos | 148.Martha Ines Lagos |
| 134.Agustina Baquiz | 149.Wilfredo Giron |
| 135.Arsenia Aguilar | 150.Leo Dan |
| 136.Francisco Javier Montoya | |

Informe Final Línea Base Demográfica y Socioeconómica

Barrio Morazan

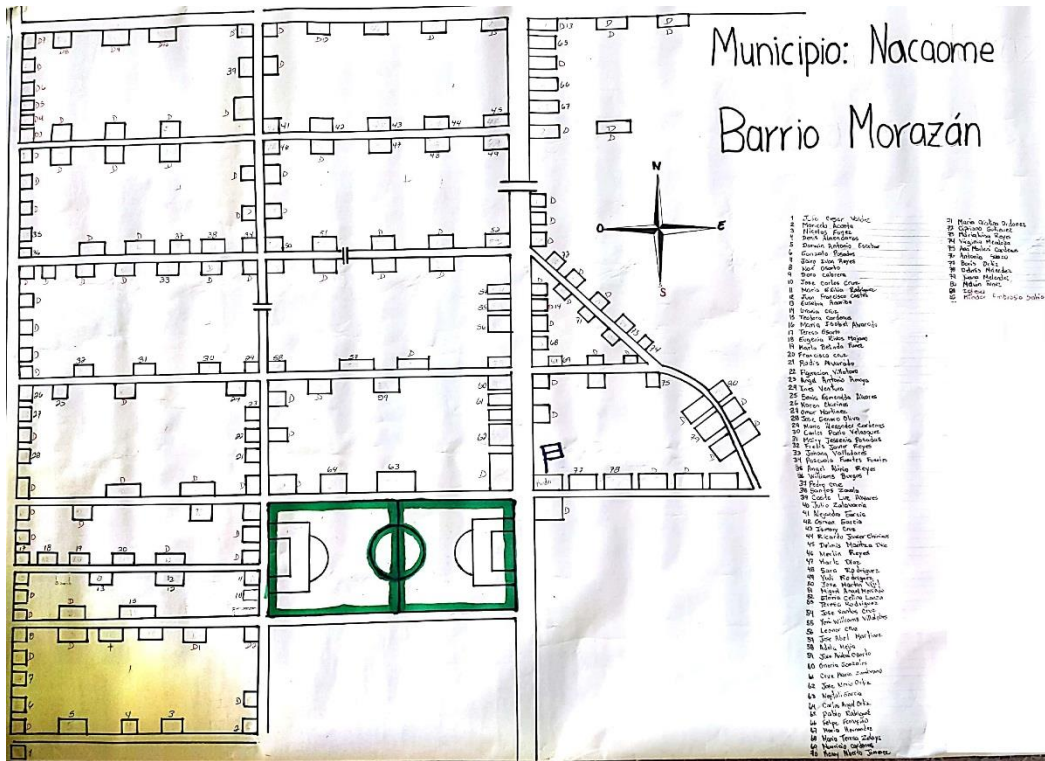

- | | |
|----------------------------|------------------------------|
| 1. Julio Cesar Valdez | 21. Rodis Ivan Alvarado |
| 2. Maricela Acosta | 22. Figuracion Villatoro |
| 3. Nicolas Funez | 23. Angel Antonio Amaya |
| 4. Denis Almendares | 24. Ines Ventura |
| 5. Darwin Escobar | 25. Sonia Esmeralda Alvares |
| 6. Gonzalo Posadas | 26. Karen Chirino |
| 7. Jairo Ivan Reyes | 27. Omar Martinez |
| 8. Noel Ososrto | 28. Jose Genaro Oliva |
| 9. Dora Cabrera | 29. Mario Alexander Cardenas |
| 10. Jose Carlos Cruz | 30. Carlos Paola Velasquez |
| 11. Maria Exilia Rodriguez | 31. Mairy Yesenia Posadas |
| 12. Juan Francisco Castro | 32. Fredis Javier Reyes |
| 13. Eucebia Anariba | 33. Johana Valladares |
| 14. Urania Cruz | 34. Pascuala Fuentes Fuentes |
| 15. Teodoni Cardenas | 35. Angel Alirio Reyes |
| 16. Maria Isabel Alvarado | 36. Willian Burgos |
| 17. Teresa Osorto | 37. Pedro Cruz |
| 18. Eugenia Rivas | 38. Santos Zavala |
| 19. Carla Belinda Funez | 39. Casta Luz Alvares |
| 20. Francisca Cruz | 40. Julio Zalavarría |

Informe Final Línea Base Demográfica y Socioeconómica

- | | |
|----------------------------|--------------------------------|
| 41. Alejandra Garcia | 61. Cruz Maria Zambrano |
| 42. Osman Roberto Garcia | 62. Jose Neri Ortiz |
| 43. Ismary Cruz | 63. Neptali Garcia |
| 44. Ricardo Javier Chirino | 64. Carlos Isrrael Ortiz |
| 45. Delmi Maritza Diaz | 65. Pablo Rodriguez |
| 46. Merlin Reyes | 66. Felipe Ferrufino |
| 47. Carlas Diaz | 67. Maria Visitacion Hernandez |
| 48. Sara Rodriguez | 68. Maria Teresa Zelaya |
| 49. Yudi Rodriguez | 69. Mauricio Cardenas |
| 50. Jose Martil Vigil | 70. Kenny Alberto Jimenes |
| 51. Miguel Angel Mercado | 71. Maria Criztina Ordoñez |
| 52. Cloris Selina Lanza | 72. Sipriano Gutierrez |
| 53. Teresa Rodriguez | 73. Maria Luisa Reyes |
| 54. Jose Santos Cruz | 74. Virginia Mendoza |
| 55. Jony Wilian Villalobos | 75. Ana Marleni Cardenas |
| 56. Leonar Cruz | 76. Antonio Suazo Ochoa |
| 57. Jose Abel Martinez | 77. Boris Ortiz |
| 58. Adela Mejia | 78. Delmira Melendez |
| 59. Jose Anival Osorto | 79. Juana Melendez |
| 60. Onorria Gonzales | 80. Melvin Funez |

Colonia Jesus Tadeo

Col. Jesus Tadeo Flores

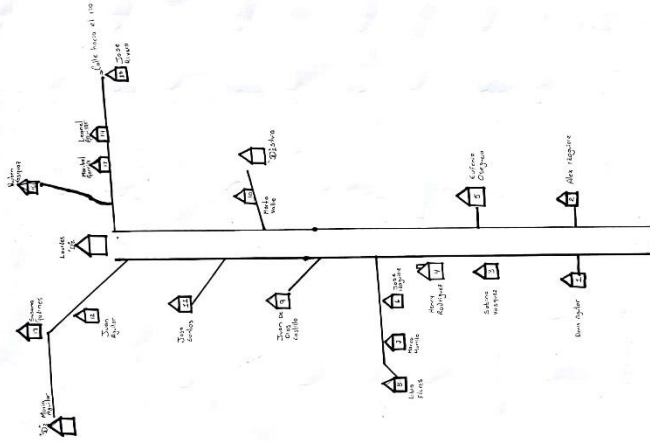

1) Dennis Aguilar
2) Alex Izaguirre
3) Sabina Vaquiz
4) Henry Rodriguez
5) Eufemio Oseguera
6) Jose Izaguirre
7) Marco Antonio Murillo
8) Libio Felipe Flores
9) Juan De Dios Garcia
10) Marta Valle
11) Jose Santos Espinoza
12) Juan Aguilar
13) Maribel Garcia
14) Leonel Aguilar
15) Jose Rivera
16) Ruben Vasque
17) Susana Godines

1. Dennis Aguilar
2. Alex Izaguirre Reyes
3. Sabina Vaquiz
4. Henry Rodriguez
5. Eufemio Oseguera Espinoza
6. Jose Izaguirre
7. Marco Antonio Murillo
8. Libio Felipe Flores
9. Juan De Dios Garcia
10. Marta Valle
11. Jose Santos Espinoza
12. Juan Aguilar
13. Maribel Garcia
14. Leonel Aguilar
15. Jose Rivera
16. Ruben Vasque
17. Susana Godines

BARRIO EL CORCOVADO

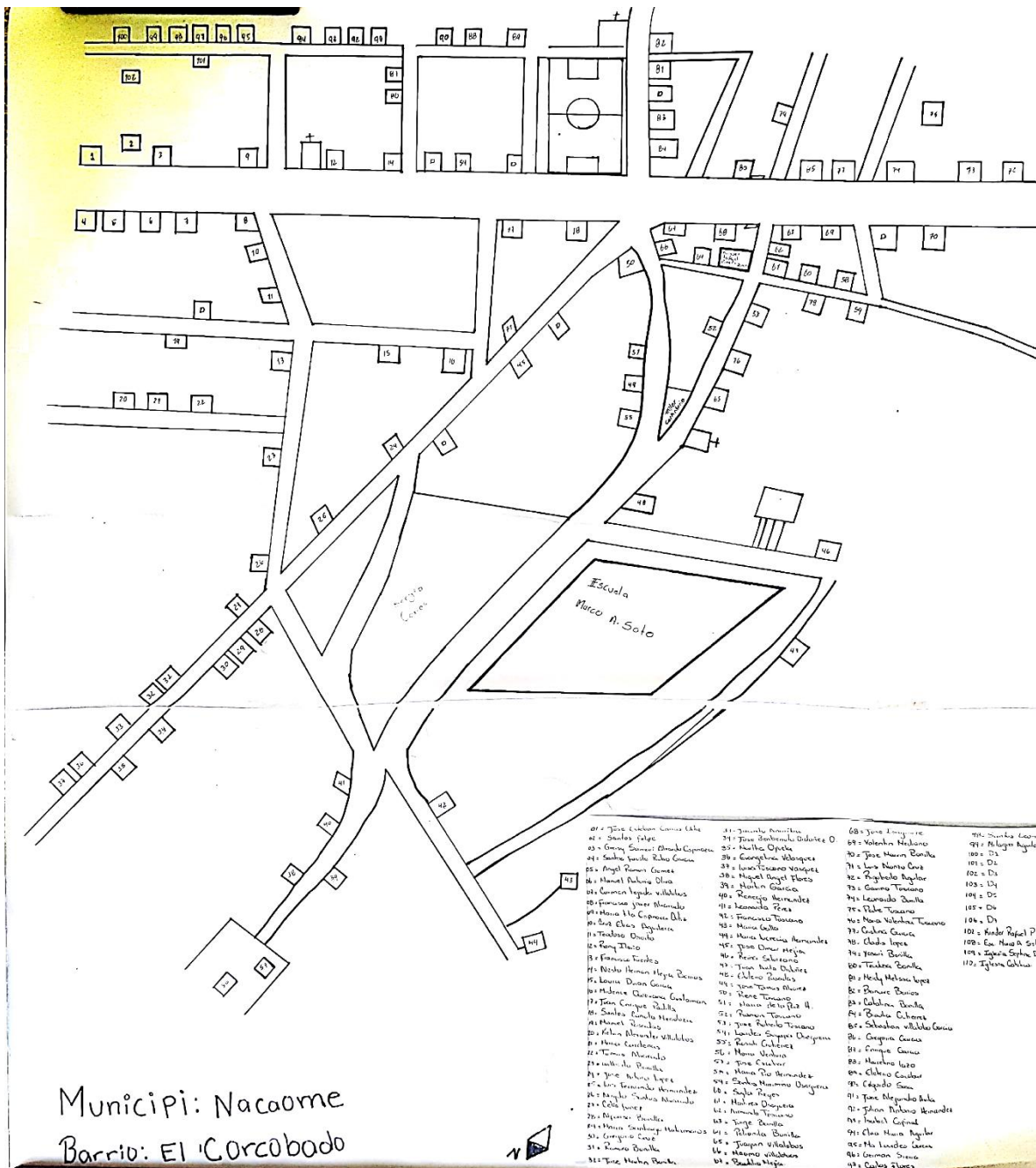

1. José Esteban Carias Ortiz.
2. Santos Felipe.
3. Greisy Samari Alvarado Espinoza.
4. Santos Fausto Rubio García.
5. Edgar Vallejo Almendrades.
6. Ángel Ramón Gómez.

7. Manuel Antonio Oliva.
8. Francisco Javier Alvarado.
9. María Tita Espinoza Ortiz.
10. Cruz Aguilera.
11. Cruz Elías Aguilera.
12. Teodosio Osorto.

Informe Final Línea Base Demográfica y Socioeconómica

13. Rony Ilario.
14. Francisco Fuentes.
15. Néstor Hernán Mejía Berrios.
16. Laura Duran García.
17. Midená Guevara.
18. Juan Enrique Padilla.
19. Melvin Reyes.
20. Santos Mendoza.
21. Manuel Posadas.
22. Kelvin Alexander Villalobos.
23. María Cárdenas.
24. Tomas Alvarado.
25. Wilberto Bonilla.
26. José Arturo López.
27. Luis Fernando Hernández.
28. Naydo Santos Alvarado.
29. Celio Fúnez.
30. Alfonso Bonilla.
31. María Santiago Matamoros.
32. Gregorio Cruz.
33. Ramiro Bonilla.
34. José Martin Bonilla.
35. Jacinto Anariba.
36. José Benvenuto Ordoñez.
37. Marta Oyuela.
38. Evangelina Velásquez.
39. Luisa Toscano Vásquez.
40. Miguel Ángel Flores.
41. Martin García.
42. Renegio Hernández.
43. Leonarda Pérez.
44. Francisco Toscano.
45. María Gallo.
46. María Lucrecia Hernández.
47. José Omar Mejía.
48. Reina Solórzano.
49. Juan Ávila Ordoñez.
50. Eleuterio Posadas.
51. José Tomas Alvares.
52. Rene Toscano.
53. María De La Paz Hernández.
54. Ramón Toscano.
55. José Roberto Toscano.
56. Lourdes Suyapa Oseguera.
57. Rosali Gutiérrez.
58. María Ventura.
59. José Escobar.
60. María Pio Hernández.
61. Máximo Oseguera.
62. Zoila Reyes.
63. Mártires Oseguera.
64. Armando Toscano.
65. Jorge Bonilla.
66. Petronila Bonilla.
67. Joaquín Villalobos.
68. Máximo Villalobos.
69. Baudelio Mejía.
70. José Izaguirre.
71. Valentín Medrano.
72. José Marvin Bonilla.
73. Luis Alonzo Cruz.
74. Rigoberto Aguilar
75. Gavino Toscano.
76. Leonardo Bonilla.
77. Pedro Toscano
78. María Valentina Toscano.
79. Cristina García.
80. Cristina García.
81. Gladis López
82. Yosary Bonilla.
83. Teodora Bonilla.
84. Meidy Melisa López.
85. Bernabé Berrios.
86. Catalina Bonilla.
87. Braulia Gutiérrez.
88. Sebastián Villalobos García.
89. Gregoria García.
90. Enrique García.
91. Marcelino Lazo.
92. Eleuterio Escobar.

Informe Final Línea Base Demográfica y Socioeconómica

93. Edgardo Sosa.
94. José Alejandro Ávila.
95. Julián Antonio Hernández.
96. Isabel Espinal.
97. Elvia María Aguilar.
98. María Lourdes García.
99. German Sierra.
100. Carlos Flores.
101. Santos León.
102. Milagro Aguilar.
103. Vacilia Aguilar
104. Gregoria Villalobos
105. Marcelina Corea
106. Juventina Fuentes
107. Elmer Zavala
108. Reinieri Cerrato
109. Alonzo Barahona
110. Marvin Dominguez
111. Josue Aguilar
112. Jason Arturo Cruz
113. Fabio Estrada
114. Jose Fonseca
115. Rosa Amanda Aguilar
116. Sonia Baca
117. Wilfredo Bustillo
118. Fidelino Flores
119. Aristides Castillo
120. Jose Erasmo Munguia
121. Leongino Hernandez
122. Ramon Alfaro
123. Israel Aguilar
124. Odis Cruz
125. Pedro Efrain Alvarado
126. Junior Mejia
127. Ofir Lainez
128. Cristian Villalobos
129. Alessandro Alvarado
130. Faustina Canales
131. Nicolas Humberto Pineda
132. Juan Ramon Nzalavarria
133. Ramon Melendez
134. Allans Andino
135. Josue Duron
136. Daniel Estrada
137. Bernardo Cruz
138. Allan Andino Paz
139. Wilson Hernandez
140. Rudy Pavon
141. Emilio Nuñez
142. Juan Alberto Ochoa
143. Juan Cordova
144. Constantino Moreno
145. Hector Armando Castillo
146. Reinieri Rodriguez
147. Rodolfo Martinez
148. Rene Antonio Maradiaga
149. Guillermo Reyes
150. Gerson Lazo
151. Roberto Sanchez
152. Eduardo Ochoa
153. Odaly Posadas
154. Jasser Msrtinez
155. Virginia Isabel Iazaguirre
156. Olvin Canaca
157. Leonel Gomez
158. Jabel Cruz
159. Ramon Calix
160. Rudy Agüero
161. Hector Amador
162. Juan Mejia
163. Edwin Escobar
164. Manuel Cabrera
165. Rafael Canales
166. Justino Alvarado
167. Luis Gonzales
168. Ever Gutierrez
169. Jose Ambrocio Gonzales
170. Elmer Banegas
171. Denis Yoel Garcia
172. Elvin Villatoros
173. Cesar Zelaya
174. Joel Quintanilla
175. Anderson Sanchez
176. Nora Posadas
177. Pompilio Perez
178. Efrain Romero

Informe Final Línea Base Demográfica y Socioeconómica

Colonia Sor Dionisia.



- | | |
|------------------------------|----------------------------------|
| 1. María Leonila Cruz. | 14. Gloria Juárez. |
| 2. Nelson Bonilla. | 15. Karla Patricia Posadas. |
| 3. Cristóbal Fúnez | 16. María Magdalena Ortiz López. |
| 4. Mirna Ríos. | 17. Mario Enrique León. |
| 5. Inés Díaz. | 18. Marta Alicia Posadas. |
| 6. Porfirio Guevara. | 19. Ronal Otoniel Cruz. |
| 7. Lucinda Andino. | 20. María Elizabeth García. |
| 8. Maritza Elizabeth Blanco. | 21. Maritza Blanco. |
| 9. Guadalupe Flores Mejía. | 22. Roberto Pérez Posadas. |
| 10. Fabricio Murillo. | 23. Orlando Zeron. |
| 11. María Aguilar. | 24. Bladimir Baca. |
| 12. Ángela Aguilar. | 25. Eddy Yolanda Banegas. |
| 13. José Ignacio Aguilar. | 26. Sandra Yadira Aguilar. |

Informe Final Línea Base Demográfica y Socioeconómica

27. Marvin Aguilar.
28. Jesús María Galiano.
29. Gladis Núñez.
30. Jennifer Carlina Sandoval.
31. Natividad Fúnez.
32. Guillermina Fúnez Aguilar.
33. Juana Aguilar.
34. Pedro Antonio Manzanares.
35. Antonio Rosales.
36. Bertrán Castro.
37. María Eusebia Gonzales.
38. Lilian Vásquez.
39. José Jesús León.
40. Rony Vásquez.
41. José Anael León Vásquez
42. Cesar Augusto Fuentes.
43. Carlos Geovanny Maldonado
44. María Juana Valdez.
45. Mary Manzanares.
46. José Isidro Izaguirre.
47. Ramón Ernesto Mejía.
48. Carlos Contreras.
49. María Santiago Pérez.
50. Tesla Hernández.
51. Víctor Aguilar.
52. Donald Yánez.
53. Maribel López Mejía.
54. Felicita Laínez.
55. Jasón Omed Navas.
56. Juan Cruz.
57. Celi Suyapa López.
58. Victorina González.
59. Martin Calix Bustillo.
60. Marcelino Pérez.
61. María Antonia Chávez.
62. José Ernesto Bustillo.
63. Dennis Izaguirre.
64. Otoniel Orlando Santos.
65. Iris Antonia Gómez.
66. Juan Fuentes.
67. Edgar Fuentes.
68. Juan Domínguez.
69. José Andrés Oliva.
70. Alcides Banegas.
71. Rosa Aguilar.
72. Miguel Antonio Martínez.
73. Sara García Fuentes.
74. Orlin Omar Pérez.
75. María Olimpia Alvarado.
76. Alta Gracia García.
77. Roberto Carlos Aguilar.
78. Nelson Laínez.
79. María Mejía.
80. Esbinda Montalván.
81. José Mejía.
82. Jesica Nohemí López.
83. Francisco Sánchez.
84. Juan Pablo Vásquez.
85. Alci Aguilar.
86. María Escobar.
87. Luz Arely Fúnez.
88. Alejandro Silva.
89. Brayan Rodríguez.
90. Luz Ordoñez.
91. Oscar Silva.
92. Santos Manzanares.
93. Efraín Díaz.
94. Ofelia Calix.
95. Alexander Aguilar.
96. Arturo Barahona.
97. Edwin Martínez.
98. José Velásquez.
99. Bertino Ferrufino.
100. Jacinto Gonzales.
101. Jorge Antonio Hernández.
102. José Elías Flores.
103. Lourdes Flores Ávila.
104. Leo Melgar.
105. Mauricio Canales.
106. Javier Montalván.

Informe Final Línea Base Demográfica y Socioeconómica

107. Daniel Herrera.
108. Ana Rivas.
109. Delmis Laínez.
110. Basilia López.
111. Dilia Corea.
112. Miguel Canela.
113. Seida Vegas.
114. Rony Mendoza.
115. Ipolita Cárdenas.
116. Ángel Banegas.
117. Norinta Gutiérrez.
118. Pompilio Pérez.
119. Pompilio Pérez.
120. María Ortiz.
121. José Daniel Posadas.
122. Fausto Ortiz.
123. Marta López.
124. Héctor Molina.
125. Blanca María López.
126. Rodolfo Mejía.
127. Alex Gómez.
128. Cesar Antonio Hernández.
129. Nelson Pérez.
130. Catalina García Fuentes.
131. Hilada Izaguirre.
132. Rosa Argentina García.
133. Rigoberto Martínez.
134. Mario Moradel Díaz.
135. Carmen Aguilar.
136. Julio Andino.
137. Daniela Canales.
138. Carlos. Ordoñez.
139. Wilmer Villatoro.
140. Arcadia Maldonado.
141. José Rutilio Gonzales.
142. María Osvalda Pérez.
143. María De La Paz Fúnez.
144. Manuel Enrique Aguilar.
145. Constantino Moreno.
146. Álcida Aguilar.
147. Luis Enrique Oseguera
148. Moises Flores Erick Alvarenga
149. Cecilia Andino
150. Jose Gilberto Hernandez
151. Jose Izaguirre
152. Rony Reyes
153. Maria Santiago Perez Alvarado
154. Rony Joel Reyes
155. Esteban Gutierre
156. Elena Posadas
157. Maria Eucebia Gonzales
158. Jose Alvarez
159. Wuilfredo Rodriguez
160. Miguel Almendarez
161. Hector Canales
162. Edgar Fuentes
163. Marvin Aguilar
164. Juana Ortiz
165. Norma Suyapa Valdez
166. Roxi Amelia Seron Valdez
167. Irvin Yanez
168. Riveiro Santo Cardenas

Barrió La Ceiba



1. Miguel Paz Brisuela Bustillo
2. Francisco Valencia
3. Elvin Ordoñez
4. Maria Vasquez Guevara Velasque
5. Narcisa Zalavarría Urbina
6. Jesus Moreno Vasquez
7. Alexa Palma
8. Diana Espinal
9. Sonia Liseth Hernandez Majano
10. Miguel Lardi
11. Consuelo Salvador
12. Nuria Almendares
13. Raul Carrasco
14. Javier Estrada
15. Mayra Elizabeth Nuñez
16. Carlos Humberto Cruz
17. Raul Carrasco
18. Manuel Sabino Caña
19. Nora Castillo
20. Jorge Martinez
21. Maria Gladis Posadas
22. Luis Manuel Castillo
23. Roberto Martinez
24. Cristina Melendez
25. Evarista Medina
26. Maria Maldonado
27. Amilcar Carcamo
28. Bernardina Martinez
29. Gregorio Garcia
30. Josefa Barahona
31. Nila Izaguirre
32. Anacleta Chirino
33. Grabiél Garcia
34. Fredy Alexander Garcia

Informe Final Línea Base Demográfica y Socioeconómica

- | | |
|----------------------------|-------------------------|
| 35. Simon Vialobos | 47. Alexander Nuñez |
| 36. Valeriano Lopez | 48. Maria Garcia |
| 37. Marcos Lopez | 49. Jose Santos Bonilla |
| 38. Mercedes Pineda Castro | 50. Juana Vasquez |
| 39. Berta Antonia Paz | 51. Luis Angel Fuentes |
| 40. Maria De Jesus Fuentez | |
| 41. Digna Emerita | |
| 42. Julia Fuentes Aguilar | |
| 43. Maria Alicia Bonilla | |
| 44. Norma Estela | |
| 45. Marco Lorenzo | |
| 46. Juan Melgar | |

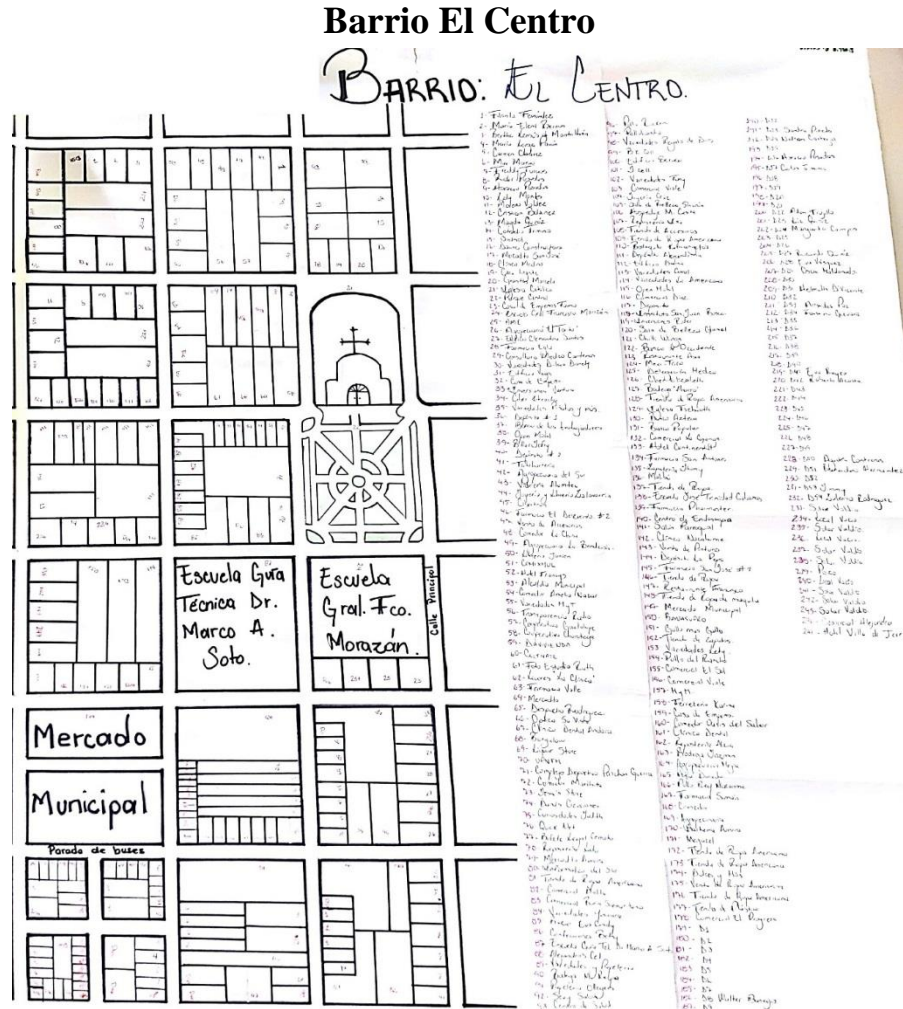

- | | |
|------------------------------|---------------------------------------|
| 1. Filonila Fernandez | 8. Rider Posada |
| 2. Maria Elena Berrios | 9. Horacio Posada |
| 3. Bertha Lemus De Montalvan | 10. Lolis Montes |
| 4. Maria Lorgia Pavon | 11. Morena Vldes |
| 5. Carmen Chaves | 12. Cristian Alexander Bolaines Fuent |
| 6. Max Moreno | 13. Magda Asuncion Quiroz Mejia |
| 7. Feedy Turcio | 14. Cornelio Triminio |

Colonia Monte Nevo

Municipio: Nacaome

Barrio: Monte Nevo



1. Francisaca Oliva
2. Ovidio Velasquez
3. Chanel Velasquez
4. Joel Velasquez
5. Maria Martha Peña
6. Erick Suazo
7. Wilmer Andino
8. Santos Nicolas Alvarez
9. Sara Perez
10. Anibal Rodas
11. Norma Suyapa Ochoa
12. Susana Fuentes
13. Juan Lainez
14. Ramon Hernan Lagos
15. Edy Herrera
16. Maura Tejada
17. Miguel Angel Velasquez
18. Samael Fuentes
19. Juana Fuentes
20. Elsa Garcia
21. Fany Duron Lopez
22. German Velasquez
23. Josefina Velasquez
24. Karla Lizeth Velasquez
25. Digna Guevara
26. Roberto Quiroz
27. Rodolfo Ferrufino
28. Sebastian Fuentes Garcia
29. Santiago Aguilera
30. Erminia Estrada
31. Elmer Duran
32. Jose Noe Dominguez
33. Catalina Garcia
34. Santos Teodoccio Baca
35. Maria Elementina Alvarado
36. Claudia Posadas
37. Jerson Aguilar
38. Claudia Lizeth Baca
39. Greysi Alvarado
40. Aracely Alvarado
41. Angel Ovidio Baca

Informe Final Línea Base Demográfica y Socioeconómica

42. Jerson Apolinerio
43. Lorenzo Estrada
44. Estanislado Cerrato
45. Francisc Aguilar
46. Amada Guevara

47. Dionicio Garcia
48. Santos Antonia Aguilar

Colonia Juan Pablo David

MUNICIPIO: NACAOME

BARRIO: JUAN PABLO DAVID

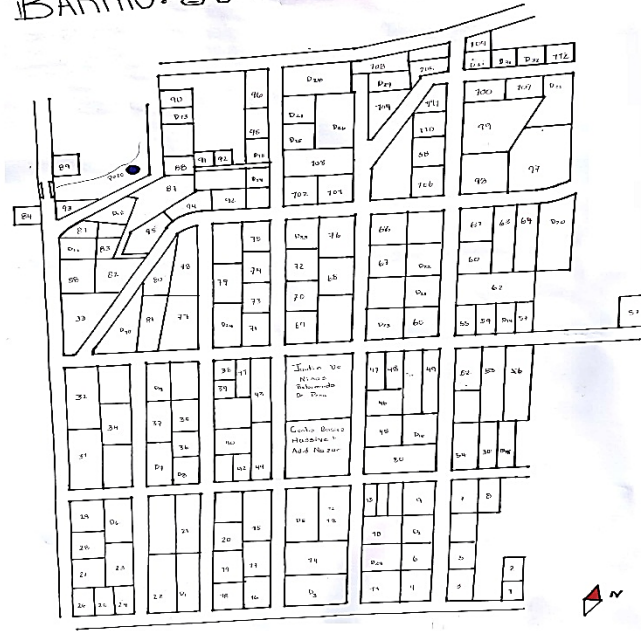

1. Isidro Santos
2. Jose Santos Suazo
3. Ada Alberta Ordoñez
4. Roberto Martinez
5. Angel Orlando Posadas
6. Manuel Mejia
7. Melida Zavala
8. Susana Aguilar
9. Jose Moreno
10. Lidia Espinoza
11. Omar Fuentes
12. Iris Yamileth Izaguirre
13. Sebastian Oseguera
14. Neysi Nayabit Perez
15. Lempira Mejia
16. Patrocinio Moreno
17. Edgar Soriano
18. Josue David Ordoñez
19. Doris Deni Gutierrez
20. Tina Cruz
21. Kathia Castillo
22. Enma Ruth Bustillo
23. Daylon Evelin Zalavarría
24. Wilsan Castro
25. Cristian Sandoval
26. Erlinda Lizeth Banegas
27. Irma Carcamo
28. Isabel Munguia
29. Martha Alicia Ortiz
30. Guadalupe Rodas
31. Ramon Aguilera
32. Reyna Bustillo
33. Lesli Reyes Jimenes
34. Samuel Benitez
35. Fermina Castro
36. Araceli Izaguirre Castro
37. Felipa Martinez
38. Henry Leon
39. Carmen Suyapa Alvarado
40. Joe Alid Garcia

Informe Final Línea Base Demográfica y Socioeconómica

41. Esteban Alvarado
42. Rudis Aristis Sanchez
43. Orlin Eugenio Barahona
44. Yoni Adalberto Nuñez
45. Miguel Rodas
46. Jose David Bonilla
Montalvan
47. Ana Deysi Montalvan
48. Olimpia Meza
49. Maria Catalina Escobar
50. Juan Carlos Salinas
51. Chavelo Martinez
52. Nimia Jimenez
53. Mitrida Paz
54. Eleticia Vijil
55. Melsin Bonila
56. Marlon Lopez
57. Juana Benita Rivaz
58. Julio Cruz
59. Hermelinda Guevara
60. Alba Luz Rivaz Zambrano
61. Tiofila Sandoval
62. Ledis Aguilera
63. Ipolito Reyes
64. Irenia Diaz
65. Denis Cardenas
66. Benedicto Cabrera
67. Lucio Funez
68. Orbalinda Peña
69. Angela Vasquez
70. Lucio Abran Euceda
71. Maria Medarda Martinez
72. Emerita Canales
73. Glenda Rubio
74. Felipe Rubio
75. Juana Silva Lopez
76. Diopoldo Silva
77. Julio Mejia
78. Cesar Esteban Ramos
79. Felicito Flore
80. Gustavo Fuentes
81. Angel Aguilera
82. Leonida Carias
83. Irma Cruz Garcia
84. Carlos Daniel Hernandez
Flores
85. Maria Inez Aguilar
86. German Barahona
87. Bernadina Sandoval
88. Alex Cruz
89. Reina Mejia
90. Doris Rodriguez Mejia
91. Rene Castro
92. Tiburcio Mejia
93. Kenia Flores
94. Isabel Flores Andino
95. Jose Francisco Garcia
96. Agustin Moreno
97. Wilson Rodas
- 98.** Lourbin Velasquez
99. Plutarco Arias
100. Jefferson Martínez
101. Bertín López
102. Yeison Laínez
103. Emérita Cruz
104. Cristina Azucena Días
105. Moisés Castro
106. Aníbal Méndez
107. Efraín Zavala
108. Cristóbal Alvarado
109. Carlos Benítez
110. Bertila Castillo
111. Ángel Vicente Ponce
112. Miguel Paz
113. Digna Díaz
1. Marisol Paz
2. Pedro Funes
3. Dario Cruz
4. Miguel Cárcamo
5. Carmen Padilla

Informe Final Línea Base Demográfica y Socioeconómica

6. Patricia Ramos
7. Rafael Gutiérrez
8. Alberto Cruz
9. Cristina Castillo
10. Escarleth Paz
11. Bertín Moreno
12. Emilio Bonilla
13. Mario Funes
14. Benedicto Estrada
15. Hernán Zavala
16. Vicente Morales
17. Ricardo Castillo
18. Kevin Sánchez
19. Saúl Ramírez
20. Rutilio Calix
21. Ernesto Cárdenas
22. Marlon Paz
23. Francis Martínez
24. Ricardo Sánchez
25. Ceferino Manzanares
26. Anabel Cruz
27. Roberto Díaz
28. Denis Canales
29. Mirna Reyes
30. Ramón Núñez
31. Rene Velásquez
32. María Amparo Zúñiga
33. Cristofer Zúñiga
34. Anselmo Cárcamo
35. Damaris Flores
36. Carlos Fuentes
37. Rigoberto Espinal
38. Martin Paz
39. Samuel Cárdenas
40. Sebastián Laínez
41. Marcos Ruiz
42. Martin Santos
43. Antonio Cortez
44. Héctor Ruiz
45. Felicito Santos
46. Mirna Funes
47. Amanta Reyes
48. Roberto Cárcamo
49. Roque Corrales
50. Jacinto Funes
51. Pedro Cortez
52. Cristian Valladares
53. Mesenia Ramírez
54. Jonathan Rubí
55. Marlon Nahúm Díaz
56. Plutarco Arias
57. Jefferson Martínez
58. Bertín López
59. Yeison Laínez
60. Emérita Cruz
61. Cristina Azucena Días
62. Moisés Castro
63. Aníbal Méndez
64. Efraín Zavala
65. Cristóbal Alvarado
66. Carlos Benítez
67. Bertila Castillo
68. Ángel Vicente Ponce
69. Miguel Paz
70. Digna Díaz
71. Marisol Paz
72. Pedro Funes
73. Dario Cruz
74. Miguel Cárcamo
75. Carmen Padilla
76. Patricia Ramos
77. Rafael Gutiérrez
78. Alberto Cruz
79. Cristina Castillo
80. Escarleth Paz
81. Bertín Moreno
82. Emilio Bonilla
83. Mario Funes
84. Benedicto Estrada
85. Hernán Zavala
86. Vicente Morales
87. Ricardo Castillo

Informe Final Línea Base Demográfica y Socioeconómica

- | | |
|--------------------------|----------------------------|
| 88. Kevin Sánchez | 129. Yeison Laínez |
| 89. Saúl Ramírez | 130. Emérita Cruz |
| 90. Rutilio Calix | 131. Cristina Azucena Días |
| 91. Ernesto Cárdenas | 132. Moisés Castro |
| 92. Marlon Paz | 133. Aníbal Méndez |
| 93. Francis Martínez | 134. Efraín Zavala |
| 94. Ricardo Sánchez | 135. Cristóbal Alvarado |
| 95. Ceferino Manzanares | 136. Carlos Benítez |
| 96. Anabel Cruz | 137. Bertila Castillo |
| 97. Roberto Díaz | 138. Ángel Vicente Ponce |
| 98. Denis Canales | 139. Miguel Paz |
| 99. Mirna Reyes | 140. Digna Díaz |
| 100. Ramón Núñez | 141. Marisol Paz |
| 101. Rene Velásquez | 142. Pedro Funes |
| 102. María Amparo Zúñiga | 143. Dario Cruz |
| 103. Cristofer Zúñiga | 144. Miguel Cárcamo |
| 104. Anselmo Cárcamo | 145. Carmen Padilla |
| 105. Damaris Flores | 146. Patricia Ramos |
| 106. Carlos Fuentes | 147. Rafael Gutiérrez |
| 107. Rigoberto Espinal | 148. Alberto Cruz |
| 108. Martin Paz | 149. Cristina Castillo |
| 109. Samuel Cárdenas | 150. Escarleth Paz |
| 110. Sebastián Laínez | 151. Bertín Moreno |
| 111. Marcos Ruiz | 152. Emilio Bonilla |
| 112. Martin Santos | 153. Mario Funes |
| 113. Antonio Cortez | 154. Benedicto Estrada |
| 114. Héctor Ruiz | 155. Hernán Zavala |
| 115. Felicito Santos | 156. Vicente Morales |
| 116. Mirna Funes | 157. Ricardo Castillo |
| 117. Amanta Reyes | 158. Kevin Sánchez |
| 118. Roberto Cárcamo | 159. Saúl Ramírez |
| 119. Roque Corrales | 160. Rutilio Calix |
| 120. Jacinto Funes | 161. Ernesto Cárdenas |
| 121. Pedro Cortez | 162. Marlon Paz |
| 122. Cristian Valladares | 163. Francis Martínez |
| 123. Mesenia Ramírez | 164. Ricardo Sánchez |
| 124. Jonathan Rubí | 165. Ceferino Manzanares |
| 125. Marlon Nahúm Díaz | 166. Anabel Cruz |
| 126. Plutarco Arias | 167. Roberto Díaz |
| 127. Jefferson Martínez | 168. Denis Canales |
| 128. Bertín López | 169. Mirna Reyes |

Informe Final Línea Base Demográfica y Socioeconómica

- | | |
|--------------------------|--------------------------|
| 170. Ramón Núñez | 183. Antonio Cortez |
| 171. Rene Velásquez | 184. Héctor Ruiz |
| 172. María Amparo Zúñiga | 185. Felicito Santos |
| 173. Cristofer Zúñiga | 186. Mirna Funes |
| 174. Anselmo Cárcamo | 187. Amanta Reyes |
| 175. Damaris Flores | 188. Roberto Cárcamo |
| 176. Carlos Fuentes | 189. Roque Corrales |
| 177. Rigoberto Espinal | 190. Jacinto Funes |
| 178. Martin Paz | 191. Pedro Cortez |
| 179. Samuel Cárdenas | 192. Cristian Valladares |
| 180. Sebastián Laínez | 193. Mesenia Ramírez |
| 181. Marcos Ruiz | 194. Jonathan Rubí |
| 182. Martin Santos | 195. Marlon Nahúm Díaz |

Colonia María Antonia

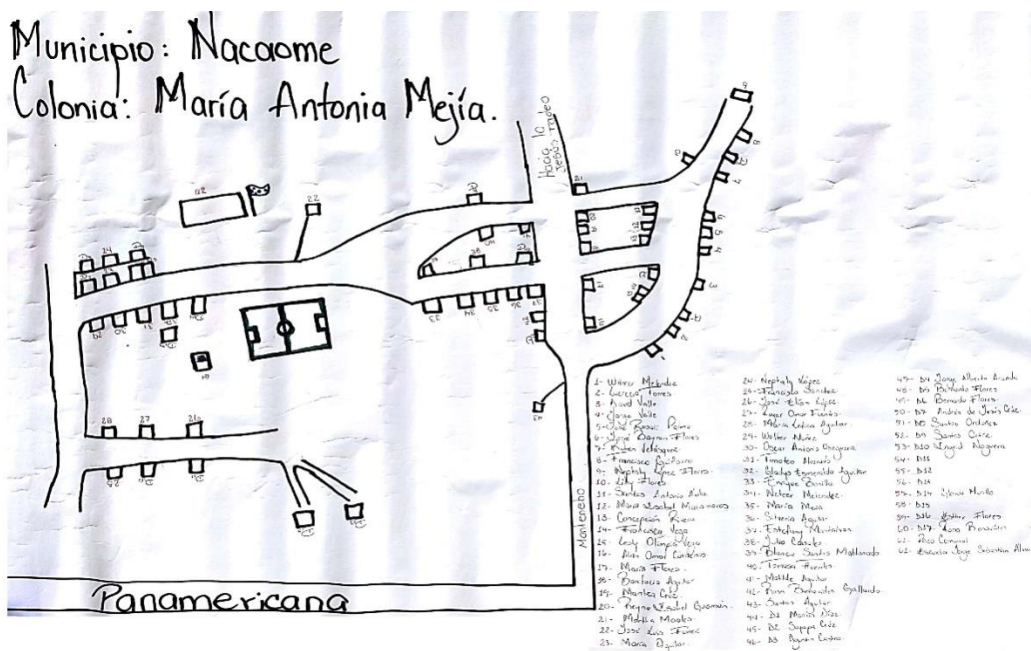

- | | |
|----------------------------|------------------------------|
| 1. Wilmer Melendez | 23. Jose Elias Lopez |
| 2. Luereciatorrez | 24. Roger Omar Fuentes |
| 3. David Valle | 25. Maria Leticia Aguila |
| 4. Jorge Valle | 26. Walter Nuñez |
| 5. Jose Rosali Palma | 27. Oscar Antonio Oseguera |
| 6. Jose Bayron Flores | 28. Timoteo Alvaro |
| 7. Ruben Velasquez | 29. Gladis Esmeralda Aguilar |
| 8. Francisco Guifarro | 30. Enrique Bonilla |
| 9. Livi Flores | 31. Necser Melendez |
| 10. Santos Antonio Avila | 32. Maria Meza |
| 11. Maria Isabel Matamoros | 33. Silveria Aguilar |
| 12. Francisca Vega | 34. Estefany Montalvan |
| 13. Alan Omar Cardenas | 35. Neptali Flores |
| 14. Mario Flores | 36. Julia Canales |
| 15. Bonifacia Aguilar | 37. Blanca Santos Maldonado |
| 16. Maritza Cruz | 38. Tomasafuentes |
| 17. Reina Isabel Guzman | 39. Maltilde Aguilar |
| 18. Martha Morales | 40. Concepcion Rivera |
| 19. Jose Luis Funez | 41. Rosa Benavides Gallardo |
| 20. Maria Aguilar | 42. Santos Aguilar |
| 21. Naptaly Lopez | 43. Lesly Vega |
| 22. Francisco Sanchez | |

Colonia Michell

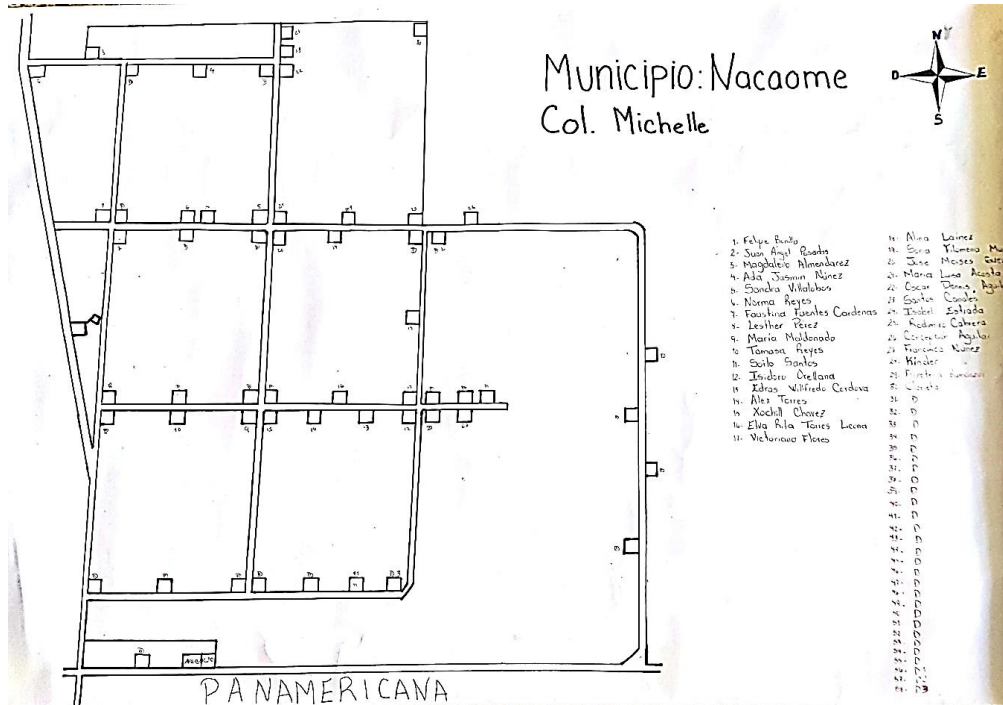

- | | |
|--------------------------------|-----------------------------|
| 1. Felipa Bonilla | 15. Xochil Chavez Hernandez |
| 2. Juan Angel Poseda | 16. Elva Rita Torrez |
| 3. Magdalena Almendarez | 17. Victoriano Flores |
| 4. Ada Yasmin Nuñez | 18. Alina Lainez |
| 5. Sandra Villalobos | 19. Sonia Filomena Munguia |
| 6. Norma Reyes | 20. Jose Moises Guevara |
| 7. Faustina Fuentes Cardenas | 21. Maria Luisa Acosta |
| 8. Lester Perez | 22. Oscar Denis Aguilar |
| 9. Maria Maldonado | 23. Concepcion Aguilar |
| 10. Tomasa Reyes | 24. Santos Canales |
| 11. Zoyla Santos | 25. Isabel Estrada |
| 12. Isidro Orellana | 26. Rodimiro Cabrera |
| 13. Edras Wilfredo Cordova | 27. Francisca Nuñez |
| 14. Alex Adelman Torrez Amador | |

Barrio Perpetuo Socorro

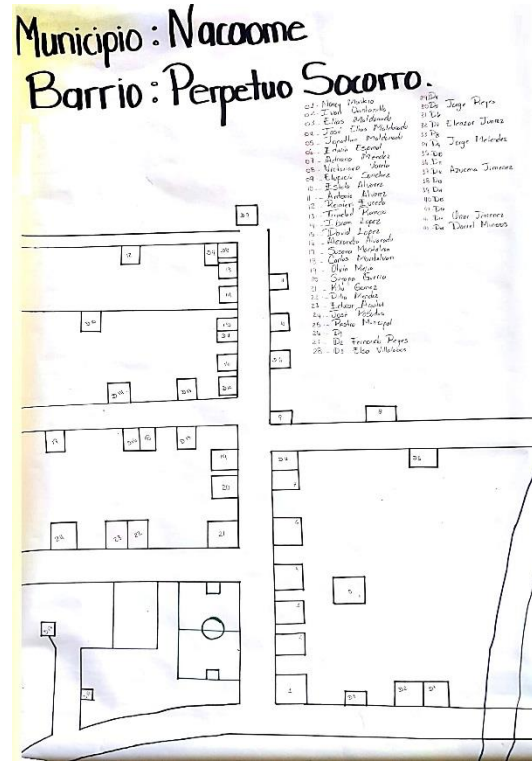

1. Nancy Montero
2. Ivan Quintanilla
3. Elias Maldonado
4. Jose Elias Maldonado
5. Jonathan Adolfo Maldonado
6. Edwin Espinal
7. Adriana Yanez Mendez
8. Victoriano Varela
9. Elupicio Sanchez
10. Estela Alvarez
11. Antonio Alvarez
12. Renieri Orlando Euceda
13. Trinidad Romero
14. Ibram Lopez
15. David Lopez
16. Alexander Cardena Alvarado
17. Susana Paola Montalvan
18. Carlos Montalvan
19. Suyapa Concepcion Guerra
20. Quilo Jose Gomez
21. Olvin Mejia
22. Dilia Mendez
23. Eduar Aguilar
24. Jose Amado Posadas

Agua Caliente

Agua Fria



1. José Gustavo Aragón Benites

2. José Melvin Artiaga

Informe Final Línea Base Demográfica y Socioeconómica

3. Cindy Mejia Jimenes
4. Demetria Adriana Herrera
5. Efrain Quiñonez
6. Emperatriz Marquina
7. Guadalupe Rivaz
8. Pablo Maldonado
9. Amadeo Maya
10. Antonio Ferrufino
11. Juana Ferrufino
12. Gloris Delmi Lopez
13. Carolina Chirino
14. Cristina Rubio
15. Esteban Gomez
16. Dina Rosa Gallo Cruz
17. Marco Antonio Gomez
18. Henry Granados
19. Isabel Avila
20. Jose Paulo Urbino
21. Jose Maximino Marquina
22. Cecilio Hernandez
23. Rosa Mirian Matamoro
24. Jose Humberto Flores
25. Ronmel Manuel Granados
26. Jose Alberto Hernandez
27. Yenssi Santos
28. Milton Roberto Cruz
29. Gregorio Rivaz
30. Santos Francisco Garcia
31. Simona Calix
32. Maria Nicatosa Rivaz
33. Ariana Ordoñez
34. Santos Ipolito Portillo
35. Lorenzo Mejia
36. Erlin Javier Mejia
37. Victor Antonio Mejia
38. Nieve Velasquez
39. Maximino Cardenas
40. Claudia Mendoza
41. Cornelio Torres
42. Nubia Esperanza Velasquez
43. Neri Osorio
44. Wiliam Alexis Rivaz
45. Angel Antonio Banegas
46. Hernan Marin Mejia Reyes
47. Elsa Marina Ramos
48. Marcos Hernandez Cruz
49. Samuel Dario Cruz
50. Graciela Calix
51. Mirna Suyapa Aguilar
52. Norma Estela Calix
53. Jose Santos Calix
54. Jose Ricardo Chirino
55. Efrain Garcia
56. Jaime Avila
57. Celso Antonio Montoya Paz
58. Jose Alejandro Velasquez
59. Narcisa Vijil
60. Daniel Armando Urbina
61. Jose Ovilio Lazo
62. Alfredo Varela
63. Ever Joshua Garcia
64. Hector Orlando Velasquez
65. Martha Eliza Vialta
66. Ever Josue Garcia
67. Gabriela Lopez
68. Maria Graciela Fuente
69. Orlin Bonilla
70. Eugenio Bonilla
71. Javier Gomez
72. Jacinto Nieto Hernandez
73. Alejandrina Reyes
74. Macario Caceres Reyes
75. Andres Villatoro Avila
76. Maria Francisca Rivaz Calix
77. Maria Isabel Reyes
78. Fernando Gutierrez
79. Fernando Ordoñez
80. Lorenzo Contreras
81. Napolion Morales
82. Santo Eduardo Paz

Informe Final Línea Base Demográfica y Socioeconómica

83. Silverio Umanzor
84. Alfredo Ortiz
85. Felicito Lazo
86. Hector Jose Paz Lazo
87. Reina Margarita Paz
88. Agustin Manzanares
89. Maria Ana Paz
90. Enrique Paz
91. Maria Cardenas
92. Darwin Mejia Velasquez
93. Aurora Martinez Matamoro
94. Marcial Arguijo Rodas
95. Maria Silveria Martinez
96. Angel Wilson Rodriguez
97. Wilfredo Banegas Gutierrez
98. Cupertina Torres
99. Valbina Rivaz
100. Jesus Flores
101. Emperatriz Peña
102. Lucrecia Torrez
103. Julio Cesar Andino
104. Erick Hernandez
105. Elsa Mendez
106. Lisdeni Galvez
107. Martha Paz
108. Kelvin Alberto Galve
109. Wilson Noe Vargas
110. Wendy Yaneth Bodines
111. Fermin Jimenez Barahona
112. Edgardo Eliberto Jimenez
113. Juan Antonio Alvarado
114. Maria Isabel Castro Medina
115. Blanca Lidia Maldonado
116. Florencio Santos Jimenez
117. Isolina Torres
118. Alfonzo Canales
119. Jose Abel Grande
120. Selvin Marquina
121. Lucio Marquina
122. Jose Donaldo Ramos
123. Martin Garcia
124. Moises Avila
125. Maria Del Carmen Marquina
126. Maria Perez
127. Eulalio Pineda
128. Misael Zavala
129. Saturdino Paz
130. Rene Vasquez
131. Lucia Baca
132. Rosali Amador
133. Placida Oliva
134. Bertila Amaya
135. Bernardo Ortiz
136. Francisco Ortiz
137. Stanislao Flores
138. Romario Paz
139. Martin Cruz
140. Porfirio Lainez
141. Jesica Godinez
142. Delmy Gutierrez
143. Eliverio Santos
144. Jose Ladislao Hernandez
145. Eliberto Godinez
146. Ruben Garcia
147. Pablo Martinez
148. Mirian Maradiaga
149. Gilberto Espinoza
150. Jose Noelgiron
151. Maria Perfecta Castro
152. Nehemias Alvarado
153. Marlenis Aguilar
154. Ermenegildo Aguilera
155. Rigoberto Cruz
156. Jose Maria Berrios
157. Darwin Javier Gutierrez
158. Felix Anariba
159. Juan Francisca Gutierrez
160. Mary Elizabeth Anariba
161. Gustavo Alfonzo Moreno
162. Lilian Yadira Cueva
163. Loendy Guadalupe Cruz
164. Margarita Paz
165. Javier Quiroz

Informe Final Línea Base Demográfica y Socioeconómica

- | | |
|-----------------------------|------------------------------|
| 166.Luis Enrique Perez | 209.Jose Alberto Ramos |
| 167.Maria Luisa Flores | 210.Rudis Ramirez |
| 168.Carla Patricia Calderon | 211.Adan Garcia |
| 169.Javier Josue Mejia | 212.Maria De La Paz Cabrera |
| 170.Jose Eberardo Anariba | 213.Abelardo Garcia |
| 171.Andrea Fuentes | 214.Jaime Raul Banegas |
| 172.Lucio Josue Canales | 215.Samuel Vasquez |
| 173.Gilberto Cabrera | 216.Geronimo Posadas Diaz |
| 174.Omar Aristides Posadas | 217.Iris Bonilla |
| 175.Belkys Lorelis Chirinos | 218.Eduardo Ramos |
| 176.Patrocínio Chavez Lopez | 219.Jose Armando Quiroz |
| 177.Elsa Marina Cardenas | 220.Maria Mercedes Posadas |
| 178.Valentin Escobar | 221.Roberto Luis Perez |
| 179.Jose Raul Umazor | 222.Santos Valle |
| 180.Sebastiana Lopez Chavez | 223.Francis Raqueno |
| 181.Valentin Escobar | 224.Jimmy Quiroz Gutierrez |
| 182.Cristina Villalobos | 225.Julio Cesar Meza |
| 183.Lenin Antonio Posadas | 226.Graciela Peña |
| 184.Brayan Alexander Rivas | 227.Edwar Fabricio Peña |
| 185.Denis Prudencio | 228.Maria Sonia Pineda |
| 186.Jose Alverto Ramos | 229.Ricardo Alexi Alvarez |
| 187.Elsa Marina Ramos | 230.Jose David Pineda |
| 188.Jose Eulalio Martinez | 231.Digna Peña |
| 189.Elmer Jose Gutierrez | 232.Gloria Dolores Peña |
| 190.Roger Quiros Ggutierrez | 233.Maria Gloria Moya |
| 191.Aurora Avila | 234.Maria Emperatriz Pereira |
| 192.Lidia Elena Garcia | 235.Maria Ilsa Paz |
| 193.Benicio Ramirez | 236.Reynaldo Ordoñez |
| 194.Cesar Alvarado | 237.Jairo Jose Marquina |
| 195.Santos Elmer Cabrera | 238.Bonifacia Paz |
| 196.Nelson Alfredo Quiroz | 239.Nestor Vicente Peña |
| 197.Arnoldo Hernandez | 240.Oscar Geovany Paz |
| 198.Reina Margarita Bonilla | 241.Juan Antonio Salvador |
| 199.Jenny Gabriela Cruz | 242.Alma Perdomo |
| 200.Gleofes Berrios | 243.Osenin Jerohan Paz |
| 201.Mauricio Herrera | 244.Santos Paz Ordoñez |
| 202.Modesta Quiros | 245.Ernestina Pereira |
| 203.Kelin Yanery Ortiz | 246.Marvin Evelyn Paz |
| 204.Ediverto Anarriva | 247.Asuncion Pineda |
| 205.Ada Elsy Prudencia | 248.Sandra Pineda |
| 206.Erasmo Quiroz | 249.Karen Polio |
| 207.Johana Ramos | 250.Ever Peña |
| 208.Andrea Ramos | 251.Jose Cruz |

Informe Final Línea Base Demográfica y Socioeconómica

252.Diana Hernandez

253.Karla Peña

254.Aminta Peña

Agua Fria Parte # 2



- | | |
|------------------------------|----------------------------------|
| 255. Nohelia Rivas | 266. Alberto Banegas Reyes |
| 256. Sonia Maribel Gutierrez | 267. Carlos Alberto Espinan |
| 257. Ernesto Gutierrez | 268. Jose Anibal Granados |
| 258. Selvin Omar Ochoa | 269. Maria Santos Ordoñez |
| 259. Jose Mauricio Ochoa | 270. Alex Mauricio Reyes Murillo |
| 260. Jose Valladares | 271. Selvin Rivas Mendoza |
| 261. Arnulfo Rodriguez | 272. Luis Velasques |
| 262. Yesica Paz | 273. Margarita Torrez |
| 263. Jose Jorge Martinez | 274. Faustino Villalobo |
| 264. Salomon Ochoa | 275. Grecia Martinez |
| 265. Lucila Jimenes | 276. Suyapa Ochoa |

Informe Final Línea Base Demográfica y Socioeconómica

- | | |
|--------------------------------|-------------------------------|
| 277. Onan Gomez | 317. Donatila Ochoa |
| 278. Ada Elsi Mesa | 318. Rudy Roni Torres |
| 279. Victorina Canales | 319. Argentina Rivas |
| 280. Luis Alberto Chirinos | 320. Mauricio Lemus |
| 281. Jose Ricardo Peña | 321. Maria Reyna Lopez |
| 282. Suyapa Dias | 322. Usiel Lemus |
| 283. Jose Evelio Chirinos | 323. Maria Santos |
| 284. Santos Adaly | 324. Carmen Alvarado |
| 285. Blexis Mejia | 325. Jose Antonio Lopez |
| 286. Maria Alicia Cardenas | 326. Susana Gutierrez |
| 287. Basilia Mendoza | 327. Jose Adali Sorto |
| 288. Adolfo Rodriguez | 328. Vidal Sorto |
| 289. Liliana Gutierrez | 329. Yenny Alvarado Contreras |
| 290. Jairo Lemus | 330. Ester Lemus |
| 291. Irma Rosa Arias | 331. Jose Gutierrez |
| 292. Rosali Selaya | 332. Maria Santos Castillo |
| 293. Juan Gutierrez | 333. Ricardo Alfredo Ortiz |
| 294. Francisco Nuñez | 334. Gabriela Avila |
| 295. Trinidad German Gutierrez | 335. Nectali Cardenas |
| 296. Juan Rivas | 336. Alba Rosa Flores |
| 297. Marla Josefina Alvarado | 337. Angela Aguilera Cabrera |
| 298. Lesly Maldonado | 338. Leonel Lesama |
| 299. Olimpia Arias | 339. Rogelio Gutierrez |
| 300. Paula Manzanares | 340. Cruz Gutierrez |
| 301. Felix Cruz | 341. Antonio Manzanares |
| 302. Jose Angel Padilla | 342. Luz Estela Ventura |
| 303. Filiberto Gallo | 343. Martha Alvarado Nuñez |
| 304. Rosa Elvira Marchantes | 344. Filomena Sorto Gutierrez |
| 305. Jose Calix | 345. Emerson Ivan Ortiz |
| 306. Jacinta Aguilar | 346. Jose Yovany Avila |
| 307. Emanuel Caballero | 347. Felicita Alvarado |
| 308. Adela Flores | 348. Jose Cruz |
| 309. Yoni Jonathan Rivas | 349. Baudilia Bonilla |
| 310. Fatima Galvez | 350. Jose Manuel Gutierrez |
| 311. Misael Ganado Mendoza | 351. Jose Adolfo Torres |
| 312. Antonia Oseguera | 352. Alcides Cardenas |
| 313. Agripino Sorto | 353. Santos Antonio Arias |
| 314. Blasina Urbina | 354. Mercedes Ramires |
| 315. Julio Cesar Urbina | 355. Jose Santos Velasquez |
| 316. Arturo Mendoza | 356. Melvin Martinez |

Informe Final Línea Base Demográfica y Socioeconómica

- | | |
|------------------------------|----------------------------------|
| 357. Tirsia Lemo | 384. Rojelio Cardenas |
| 358. Melvin Cecilio Martines | 385. Sara Ondina Maldonado |
| 359. Sinia Carcamo | 386. Rogelio Guevara |
| 360. Leocadia Marchante | 387. Samuel Torrez |
| 361. Oneyda Urbina | 388. Darwin Ariel Estrada |
| 362. Karmen Urbina | 389. Fidencio Reyes |
| 363. Blanca Manzanares | 390. Julio Castiillo |
| 364. Ester Cardenas | 391. Andrea Urbina |
| 365. Lucio Urbina | 392. Erlin Garcia |
| 366. Belki Yojana Cruz Cruz | 393. Sofia Maldonado |
| 367. Marco Antonio Avila | 394. Carlos Arturo Cordoba |
| 368. Ada Lopez | 395. Manuel De Jesus Flores |
| 369. Mirna Estela Rosales | 396. Victorino Manzanares |
| 370. Valentin Sierra | 397. Julio Cesar Manzanares |
| 371. Siriaco Paz | 398. Jose Noel Gutierrez Medrano |
| 372. Santos Maldonado | 399. Felix Yonson Urbina Santos |
| 373. Martha Reyes Flores | 400. Maria Jacoba Ortiz |
| 374. Nehemias Lesama Fuentes | 401. Modesto Flores Rodas |
| 375. Flor Arely Gutierrez | 402. Diblain Turcios |
| 376. Edgardo Dominguez | 403. Antonia Hernadez |
| 377. Abran Gomez | 404. Victor Manuel Aguilar |
| 378. Angel Lopez | 405. Rosa Candida Sabala |
| 379. Karen Paola Torres | 406. Martina Flores |
| 380. Alfredo Calix | 407. Sonia Paz |
| 381. Franklin Gutierrez | 408. Wuilson Javier Carranza |
| 382. Santos Lorenzo Ortiz | 409. Martin Urbina Flores |
| 383. Celedonio Hernandez | |

Agua Fria

1. Plutarco Vasquez
2. Carmen Roxana Flores
3. Herminio Banegas
4. Erlin Lemus
5. Manuela Encarnacion Mejia
6. Wilmer Flores
7. Gloria Bonilla
8. Adelis Sierra
9. Ismael Aguilar
10. Sady Cardenas
11. Maria Etevinda Aguilar
12. Ismael Flores
13. Juan Flores
14. Carlos Humberto Urbina
15. Gloria Jesus Berrio
16. Raul Rubi
17. Wilfredo Bonilla Gutierrez
18. Juan Ramon Hernandez
19. Maria Flora Sabala
20. Norma Adalina Rojas
21. Luis Diaz
22. Reinaldo Rivas Gutierrez
23. Francisca Mejia
24. Jose Santana Garcia
25. Benicio Ramirez
26. Graciela Alvarenga
27. Arnulfo Hernandez
28. Donald Rivas
29. Maria De Jesus Flores
30. Victor Bonilla
31. Reymundo Hernandez
32. Matilde Garcia
33. Bertha Martinez
34. Antonio Avila
35. Jose Santos Galvez
36. Jorge Yovany Flores
37. Santos Torres
38. Digno Alberto Ferrufino
39. Denis Ramon Ferrufino
40. Mariano Hernandez Bonilla
41. Lesli Caseres
42. Donald Hernandez
43. Ceferino Reyes
44. Iraldina Arguivo
45. Maria Cecilia Arguivo Avila
46. Ever Leonel Samora
47. Ismael Lopez
48. Lucia Yanez
49. Justiniano Berrios
50. Hercilia Martiez
51. Jose Antonio Guevara
52. Juan Gregorio Lopez
53. Diblain Galo Turcios
54. Santos Ramos
55. Jose Ordoñez
56. Florencio Aguilar Matute
57. Jose Mario Camacho
58. Francisco Martinez
59. Irma Camacho
60. Keybi Jeovana Lemus
61. Rosa Mejia
62. Rafael Cruz
63. Cecilia Hernanez
64. Reinaldo Bonilla
65. Rixy Judy Bonilla
66. Ada Ruth Ordoñez
67. Jose Matias Ordoñez
68. Aurora Ramos
69. Eduardo Ramos
70. Jose Siriaco Avila
71. Aurora Lopez Hernandez

Informe Final Línea Base Demográfica y Socioeconómica

72. Cristobal Bonilla

73. Maximiliano Avila

74. Juan Avila

75. Ricardo Rubio

76. Kelvin Mauricio Gomez

77. Maria Isabel Jimenez

78. Araceli Reyes

Agua Fría

1. Gloria Rivas

2. Trinidad Rivas

3. Jose Santos Hernandez

4. Rosa Gomez

5. Joaquin Gutierrez

6. Donatilo Ferrufino

7. Julian Hernandez

8. Marvin Campos

9. Gregorio Lemus

10. Isidra Galvez

11. Dunia Mejia

12. Melida Lainez

13. Henri Joel Contreras

14. Maria Mejia

15. Melida Lainez

16. Leonor Mejia

17. Kenia Patricia Mejia

18. Robin Bonerge Avila

19. Maria Paz

20. Rosali Ordoñez Paz

21. Belki Jimenes

22. Henry Salvador

23. Carminda Alvarado

24. Maria Caridad Rodriguez

25. Cladi Dolores

26. Jose Alcides Garcia

27. Mirian Bonilla

28. Petronila Contreras

29. Maria Elena Osorio

30. Edras Agosto Romero

31. Luis Leonel Gomez

32. Mauro Canales

33. Denis Naun Cardenas

34. Jose Santos Cardenas

35. Julian Cardenas

36. Maria Saturdina Gutierrez

37. Alejandro Cueva

38. Adiel Guzman

39. Maria Elia Chirino

40. Norma Soledad Paz

41. Manuel Umanzor

42. Hilario Ferrufino

43. Edwin Alberto Montoya

44. Santos Eduardo Granados

45. Maria Antonia Granados

46. Felicita Rivas

47. Hector Chirino

48. Baltazar Granado

49. Valentin Martinez

50. Jose Alcides Valladares

51. Fidel Granado

52. Roger Granado

53. Riden Orlando Hernandez

54. Agripino Granado

55. Gloria Garcia

56. Jose Luis Santos

57. Jose Francisco Portillo

58. Cristobal Garcia

59. Marco Alberto Reyes

60. Maria Mercedes Castro

61. Maria Santiago Marquina

62. Jeremias Almendares

63. Norma Torre

64. Euladio Torres

65. Jose Nasario Posads

66. Otilia Yanez

67. Felipa Cruz Pinol

68. Esveli Torres

Informe Final Línea Base Demográfica y Socioeconómica

69. Francisco Savier Cruz
70. Gilverto Lazo
71. Candida Rosa Hernandez
72. Josemanuel Cruz
73. Maria Primitiva Lopéz
74. Wilson Noe Contreras
75. Maria Consepcion Lopez
76. Egregorio Zabala
77. Jose Pedro Silva
78. Jose Alfredo Maldonado
79. Elmy Banegas
80. Maria Ventura
81. Eladio Cruz
82. Jacoba Quintanilla
83. Amilta Espinosa
84. Antonio Diaz
85. Mirian Reyes
86. Pedro Lazo
87. Jose Flores
88. Marcelina Santos
89. Maria Magdalena Santos
90. Deisy Guzman
91. Julian Cesar Castillo
92. Neidy Flores
93. Ilario Santos
94. Santos Estrada
95. Cristina Cruz
96. Elman Gustavo Martinez
97. Elsa Mariana Flores
98. Miguel Flores
99. Jose Lionso Jimenes
100. Modesto Quiros
101. Lazaro Javier Zabala
102. Gerson Reyes
103. Anthonia Cueva
104. Martha Gutierrez
105. An Beli Rivas
106. Enrique Gutierrez
107. Maria Luisa Martinez
108. Trinidad Villalobos
109. Gerson Ariel Velasquez
110. Maria Reyna Rodriguez
111. Huvense Labo
112. Santos Narcisa Cruz
113. Maria Cruz
114. Edibertha Rivas
115. Wilfredo Martinez
116. Eugenio Bonilla
117. Berta Cruz
118. Melania Cruz
119. Maria Natividad Hernandez
120. Luis Fernando Corea
121. Jose Felipe Rodriguez
122. Jose Uanzor
123. Olvin Yobani Lainez
124. Judi Lemus
125. Beti Ortiz
126. Angel Sanchez
127. Jairo Abraham
128. Jose Adrian Corrales
129. Ricardo Guerra
130. Santos Jorge Palma
131. Jose Lionso Jimenes
132. Cristina Cruz
133. Jose Mariano Meza
134. Vicente Gutierrez
135. Argentina Contreras
136. Patricio Banegas
137. Maria Dinora Rios
138. Silvano Marquina
139. Wilfredo Martinez
140. Dilcia Esperanza Moya
141. Keila Yadira Maya
142. Francisco Gutierrez Garcia
143. Ernestina Gutierrez
144. Fausto Cardenas
145. Yoni Martinez
146. Mercedes Posadas
147. Miguel Angel Arriola
148. Guillermina Estrada
149. Diana Hernández
150. Karla Peña
151. Aminta Peña
152. Joel Posadas
153. Ernestina Pereira
154. Marvin Evalyn Paz
155. Asunción Pineda
156. Sandra Pineda
157. Karen Polio
158. Francisco Peña
159. Jose Cruz
160. Oscar Geovany Paz
161. Juan Antonio Salvador
162. Alma Perdomo

Informe Final Línea Base Demográfica y Socioeconómica

163. Osenin Jerohan Paz
164. Santos Paz Ordoñez
165. Maria Emperatriz Pereira
166. Maria Ilsa Paz
167. Reinaldo Ordoñez
168. Jairo José Marquina
169. Bonifacia Paz
170. Nestor Vicente Peña
171. Maria Sonia Pineda
172. Ricardo Alexi Alvares
173. Jose David Pineda
174. Digna Peña
175. Gloria Dolores Peña
176. Maria Gloria Moya
177. Santos Valle
178. Francis Raqueno
179. Jimmy Quiroz Gutierrez
180. Julio Cesar Meza
181. Graciela Peña
182. Edgar Fabricio Peña
183. Samuel Vasquez
184. Geronimo Posadas Díaz
185. Iris Bonilla
186. Edgardo Ramos
187. Jose Armando Quiroz
188. Maria Mercedes Posadas
189. Roberto Luis Perez
190. Jose Alberto Ramos
191. Rudis Manuel Ramírez
192. Adan García
193. Maria De La Paz Cabrera
194. Abelardo García
195. Jaime Raul Banegas
196. Mauricio Herrera
197. Modesto Quiroz
198. Kelin Ortiz
199. Ediberto Anariva
200. Ada Elsy Prudencio
201. Erasmo Quiroz
202. Johana Ramos
203. Andrea Ramos
204. Lidia Elena García
205. Benecio Ramírez
206. Cesar Alvarado
207. Santos Elmer Cabrera
208. Nelson Alfredo Quiroz
209. Arnoldo Hernández
210. Reina Margarita Bonilla
211. Jenny Grabiela Cruz
212. Cleofes Berrios
213. Jose Alberto Ramos
214. Elsa Marina Ramos
215. Jose Eulalio Martinez
216. Elmer José Gutierrez
217. Rojer Quiroz Gutiérrez
218. Aurora Avila
219. Sabastiana Lopez Chavez
220. Valentin Escobar
221. Cristina Villalobos
222. Lenin Antonio Posadas
223. Brayan Alexander Rivas
224. Denis Prudencio
225. Belkis Lorenis Chirinos
226. Patrocinio Chavez Lopez
227. Elsa Marina Lopez
228. Valentin Escobar
229. Jose Raul Umanzor
230. Carla Patricia Calderon
231. Javier Josue Mejia
232. Jose Eberardo Anariba
233. Andrea Fuentes
234. Lucio Josue Canales
235. Gilberto Cabrera
236. Omar Aristides Posadas
237. Gustavo Alfonso Moreno
238. Lilian Yadira Cueva
239. Guadalupe Cruz
240. Margarita Paz
241. Javier Quiroz
242. Luis Enrique Perez
243. Marina Luisas Flores
244. Gilberto Espinoza
245. Felix Anariba
246. Juan Francisco Gutierrez
247. Mary Elizabeth Anariba
248. Jose Noel Giron

Informe Final Línea Base Demográfica y Socioeconómica

- | | |
|-------------------------------------|-----------------------------|
| 249. Maria Perfecta Castro | 289. Adilia Hernández |
| 250. Nohemy Alvarado | 290. Angela Gutierrez |
| 251. Marlenis Aguilar | 291. Jose Armando Paz |
| 252. Emeregildo Aguilera | 292. Julio Bargas |
| 253. Rigoberto Cruz | 293. Gloria Torres |
| 254. Jose María Berrios | 294. Cristobal García |
| 255. Darwin Javier Gutierrez | 295. Franklin Flores |
| 256. Porfirio Laínez | 296. Denis Alexis Acosta |
| 257. Jesica Godines | 297. Maria Murillo Maza |
| 258. Delmy Gutierrez | 298. Sonia Gutierrez |
| 259. Eliverio Santos | 299. Nelsy Maldonado |
| 260. Jose Hernández | 300. Victoria Lazo |
| 261. Eliberto Godeines | 301. Bartolo Avila |
| 262. Ruben García | 302. Emilio Manzanares |
| 263. Pablo Martinez | 303. Juan Angel Amaya |
| 264. Mirian Maradiaga | 304. Luis Felipe Alvarez |
| 265. Rosali Amador | 305. Elsa María Mendez |
| 266. Placido Oliva | 306. Eleazar Cárdenas |
| 267. Bertila Amaya | 307. Lorenzo Sierra |
| 268. Bernardo Ortiz | 308. Wilson Mendoza |
| 269. Francisco Ortiz | 309. Gladis Argentina |
| 270. Stanilado Flores | 310. Angela Montoya |
| 271. Romario Paz | 311. Kose Santos Contreras |
| 272. Martin Cruz | 312. Trinidad Rivas |
| 273. Maria Perez | 313. Edwin Saul Ortiz |
| 274. Eulalio Pineda | 314. Silveriio Perez |
| 275. Misael Zavala | 315. Enrique Yanes |
| 276. Saturnino Paz | 316. Ada Elsy Prudencio |
| 277. Rene Valasquez | 317. Urbano Paz |
| 278. Lucia Baca | 318. Bayron Sevallo |
| 279. Felix Urbina | 319. Ariel Reyes |
| 280. Dagoberto García Ochoa | 320. Pedro Cruz |
| 281. Ramón Berrios | 321. Yency Galo Soriano |
| 282. Oto Edgardo Guevara | 322. Oracio Ordoñez |
| 283. Maria Ramona Torres | 323. Francisca Montoya |
| 284. Selquin Rivas Mendoza | 324. Victoria Granados |
| 285. Felicito Lazo | 325. Maria Elena Marquina |
| 286. Candida Rosa Hernández | 326. Miguel Gutiérrez |
| 287. Francisco Xavier Cruz Oseguera | 327. Grisenda Torres Andino |
| 288. Erick Daniel Alvarado Paz | 328. Jose Walter Martinez |

Informe Final Línea Base Demográfica y Socioeconómica

- | | |
|-------------------------------|------------------------------|
| 329. Juan De Dios Rodriguez | 369. Pedro Cruz |
| 330. Adalberto Ortiz García | 370. Josefa Fuentes |
| 331. Sandro Hernández García | 371. Noemy Espinal |
| 332. Modesta Flores | 372. Juana Canales |
| 333. Santos Armando Rodriguez | 373. Edwin Paz |
| 334. Olga García Guevara | 374. Elvis Nahúm Paz Lazo |
| 335. Calletano García | 375. Antonia Aguila |
| 336. Guadalupe Brizuela Giron | 376. Alcerro Martinez |
| 337. Criminda Rivas | 377. Yaquelin Martinez |
| 338. Karen Yaneth Guevara | 378. Edgardo Chirinos |
| 339. Claudia Sierra | 379. Arturo Martinez |
| 340. Heydi Figueroa | 380. Ofelia Rivas |
| 341. Maria Lidia Cardenas | 381. Gilberto Lazo Lopez |
| 342. Maudalena Alvarado | 382. Rodimiro Núñez |
| 343. Celedonio Hernández | 383. Angel Hernández |
| 344. Rodimiro Núñez | 384. Xiomara Arias |
| 345. Maria Avila | 385. Belkis Chirinos |
| 346. Diego Armando Ordoñez | 386. Ranmel Granado |
| 347. Misael Granado | 387. Maria Ester Contreras |
| 348. Victor Ortiz | 388. Dario Cárdenas |
| 349. Blanca Hernández | 389. Marcos Hernández Cruz |
| 350. Jose Antolin Rivas | 390. Cristino Rubio |
| 351. Pedro Cuevas | 391. Angela Aguilera |
| 352. Pedro Hernández | 392. Carmen Urbina |
| 353. Yonis Martinez | 393. Herminio Banegas |
| 354. Maria Veronica Paz | 394. Fausto Yanes |
| 355. Jose Manuel Cruz Lopez | 395. Rosibel Yanes Hernández |
| 356. Rafael Marquina | 396. Victor Yanes |
| 357. Astanacio Reyes | 397. Rosa Elena Camacho |
| 358. Olga Flores | 398. Silverio Marquina |
| 359. Ermis Orlando Guevara | 399. Daniel Yanes |
| 360. Javier Flores | 400. Jose Leonel Camacho |
| 361. Napoleon Morales Herrera | 401. Jaun Jacinto Ortiz |
| 362. Wendy Godinez | 402. Rutilia Zamora |
| 363. Guadalupe Zavala | 403. Denis Reynaldo Bonilla |
| 364. Denis Chavez | 404. Didier Mejia |
| 365. Jose Alejandro Figueroa | 405. Juana María Mejia |
| 366. Jose Santos Galo | 406. Ana Pineda Gallardo |
| 367. Asusana Vijil | 407. Mary Elizabeth Yanez |
| 368. Elsa Marina Carias | 408. Mauricio Gutierrez |

Informe Final Línea Base Demográfica y Socioeconómica

- | | |
|-----------------------------|----------------------------------|
| 409. Edgardo Ramos | 425. Julio Lopez |
| 410. Cesar Leonardo Ramos | 426. Javier Quiroz |
| 411. Elsa Mejia | 427. Hernan Ramos |
| 412. Noel Alberto Mendoza | 428. Kelvin Mauricio Gomez Lopez |
| 413. Yermin Alexander Ramos | 429. Jacinto Jimenes Bustillo |
| 414. Andrea Ramos Aranda | 430. Cealia Cruz Hernández |
| 415. Santos Hernández | 431. Luz Arely Cruz |
| 416. Rosa Mejia | 432. Alonzo Camacho |
| 417. Aurora Ramos Avila | 433. Rosa Candida Paz |
| 418. Lorenza Ramos Bonilla | 434. Carmen Aria |
| 419. Aventura Mejia | 435. Filomena Sorto Gutierrez |
| 420. Heydi Lemus | |
| 421. Rafael Alberto Cruz | |
| 422. Anacleto Antonio Elvir | |
| 423. Riccy Babel Jimenes | |
| 424. Osman Lagos | |

La Brea

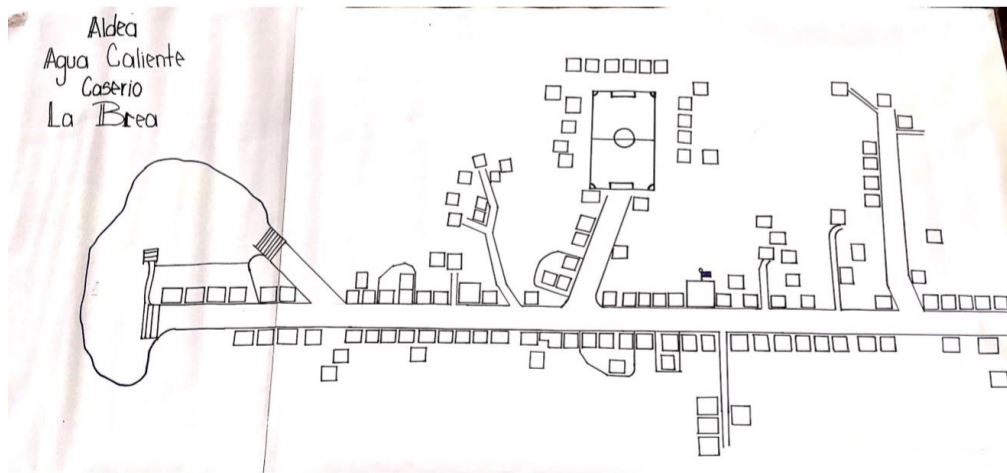

1. Marcela Carcamo
2. Jose Figueroa
3. Martin Carcamo
4. Jose Cabrera
5. Juan Banegas
6. Ramon Chirino
7. Vilma Reyes
8. Jorge Gomes
9. Gregorio Bargas
10. Ruth Bargas
11. Rosa Bargas
12. Antonio Lainez
13. Julio Canales
14. Jose Osorio
15. Alicia Aguilar
16. Jose Reyes
17. Maria Turcio
18. Miguel Martinez
19. Narciso Castillo
20. Luis Rubio
21. Jose Adan Cabrera Reyes
22. Eduvilges Rivas
23. Jose Tomas Castro
24. Aquilino Cardenas
25. Sandra Cardenas
26. Osman Adali Rubio
27. Reina Baquedano
28. Manuel Arnoldo Avila
29. Meraris Elizabeth Cardenas
30. Casta Argentina Nuñez
31. Patrona Meza
32. Elena Cardenas
33. Julio Cesar Carcamo
34. Nicolaza Turcio
35. Camilo Bargas
36. Maria Banegas
37. Santo Rubio
38. Paca Rubio Francisca Avila
39. Francisco Avila
40. Teodora Reyes
41. Adrian Ferrufino
42. Sonia Maribel Rivas
43. Manuel Alvarez

Informe Final Línea Base Demográfica y Socioeconómica

44. Margarita Carcamo
45. Ernesto Hernandez
46. Ada Marina Carcamo
47. Tiofilo Carcamo
48. Gregorio Chirino
49. Jose Orlando Canales
50. Prorespino Carcamo
51. Suyapa Aguilar
52. Ricardo Reyes
53. Selvin Rubio
54. Abraham Avila
55. Rene Carcamo Moreno
56. Nelsi Maldonado
57. Catalino Reyes
58. Yelsi Fuente
59. Luis Fuentes
60. Josefa Carcamo
61. Mariana Canales
62. Manuel Maldonado
63. Jose Rubio
64. Reyno Carcamo
65. Luciano Cardenas
66. Leonel Baquedano
67. Felix Carcamo
68. Tomasa Carcamo
69. Carlos Humberto Granado
70. Ismael Rubio Rivas
71. Rodolfo Rubio
72. Sulma Canales
73. Jose Alfredo
74. Sergio Velasquez
75. Benita Carcamo
76. Mario Enrique Rubio Banegas
77. Jose Silvano Avila
78. Alex Garcia
79. Juana De Dios Bonilla
Maldonado
80. Maria Rosa Cardenas
81. Adal Berto Bonilla
82. Jose Luis Ordoñez
83. Cintia Yajaira Rodriguez
84. Jose Moises Majano
85. Melkin Orlando Gallo
86. Virginia Gonzales
87. Emicdio Hernandez
88. Eusebio Majano
89. Oscar Alexis Giron
90. Jose Rosa Gutierrez
91. Victorina Bonilla Maldonado
92. Santos Gutierrez
93. Cervando Cruz
94. Franklin Rodimiro Gallardo
95. Dolores Gallo Moreno
96. Emilson Fabricio Cruz
97. Mario Roberto Velasquez
98. Alex Leonel Flores
99. Emiclio Hernandez
100. Nahun Martinez
101. Marcos Flores
102. Nubia Consuelo Reyes
103. Jose Avila
104. Jose Rigoberto Aguilar
105. Ricardo Flores
106. Jose Velasquez
107. Yosan Majano
108. Ramon Majano
109. Eleazar Gallo
110. Juan Carlos Fuente
111. Reina Carcamo
112. Ernesto Palacio
113. Erick Avila
114. Rigo Estrada
115. Dilma Lainez
116. Roberto Diaz
117. Pablo Santos
118. Teofilo Cardona
119. Copan Lopez
120. Ramon Cabrera
121. Alvaro Funez
122. Alfonso Carias
123. Rosa Valdez
124. Martha Estrada
125. Leopoldo Cardenas
126. Alberto Cruz

Informe Final Línea Base Demográfica y Socioeconómica

- 127. Rutilio Caceres
- 128. Estela Zabala
- 129. Claudio Barahona

Pariguaca

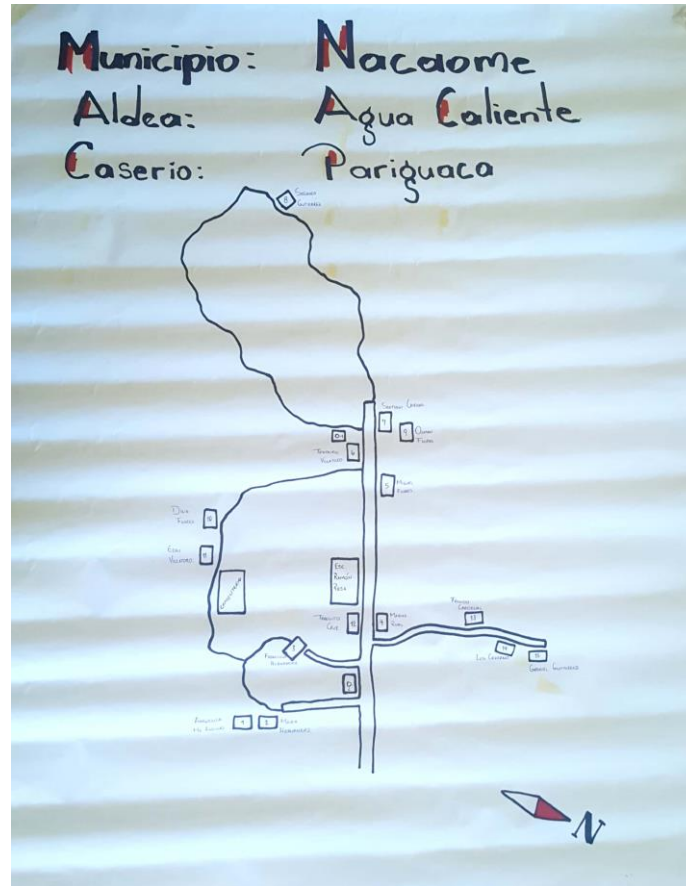

1. Gabriel Gutierrez
2. Luis Cerrano
3. Brijida Ernesto Cardenas
4. Maria Rita Hernandez
5. Dixia Lizeth Florez
6. Segunda Gutierrez
7. Santiago Chirino
8. Transito Cruz
9. Angelica Maria Cruz
10. Francisco Hernandez
11. Edwin Villatoro
12. Osman Flores
13. Teodoro Villatoro
14. Marithza Riva
15. Miguel Florez

Nagarejo

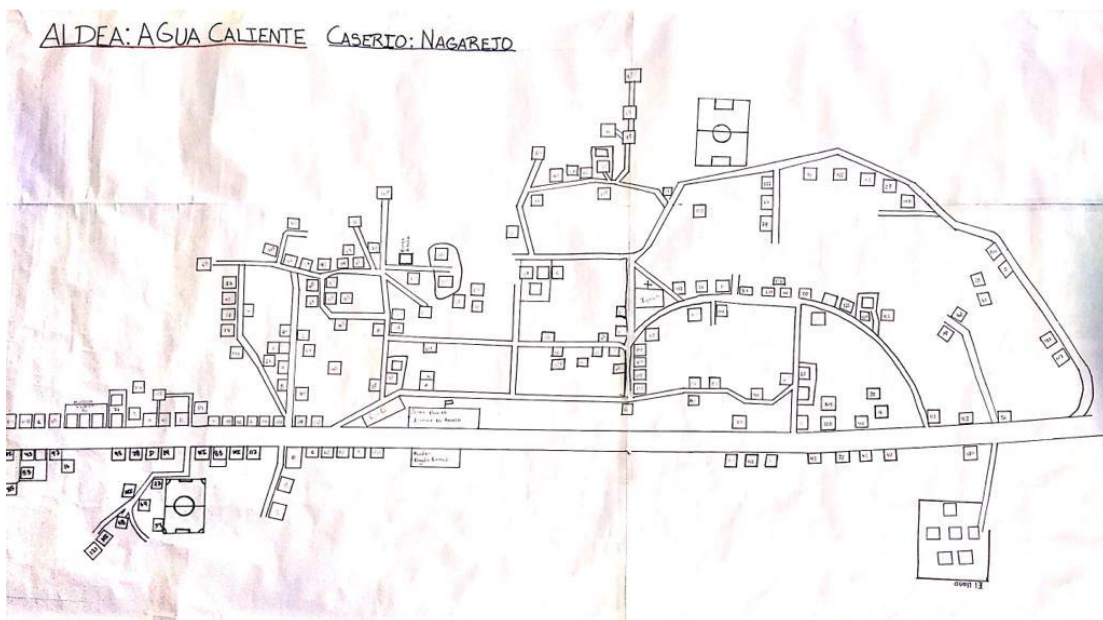

Informe Final Línea Base Demográfica y Socioeconómica

1. Divis Vargas
2. Silvia Reyes
3. Vicente Ortiz
4. Maria Costa Flores
5. Luis Hernan Inestroza
6. Maria Irma Montoya Meroz
7. Atonacio Inestroza Ortiz
8. Manuel De Jesus Benitez
9. Henry Josue Rodas
10. Andrea Rivaz
11. Jose Eduardo Serna
12. Maria Del Carmen Flores
13. Santano Velasquez
14. Selvin Antonio Ramirez Cruz
15. Maria Nicolaza Hernandez
16. Santos Corea
17. Rosa Emilia Valladares
18. Etelvina Bonilla
19. Lucinda Meroz
20. Fernando Bracamonte
21. Maria Chavarria
22. Jose Dolores Munguia
23. Eidy Avelarda Barahona
24. Ever Leonidor Ordoñez
25. Rosa Arminda Flores
26. Olvin Josefata Lemon
27. Dirma Hernandez
28. Teodoro Reyes
29. Mirian Yoselin Diaz
30. Jose Arturo Velasquez
31. Ismael Marquina
32. Maria Lucio Soza
33. Jose Leonel Lemus
34. Victoriano Giron
35. Bernardo Garcia Mejia
36. Brenda Clarivel Guevara Reyes
37. Fatima Johana Cruz
38. Jose Angel Espinal
39. Jose Jesus Arias
40. Digna Ordoñez
41. Sirilo Bonilla
42. Maria Vilma Martinez
43. Orlando Anariva
44. Jose Santos Ordoñez
45. Dominga Santos Cardenas
46. Jose Digno Flores Martinez
47. Pabla Rubio
48. Pablo Neptaly Cruz
49. Elia Velasquez
50. Maria Velasquez
51. Carlos Enrique Anariba
52. Jose Gil Avilar
53. Job Martinez
54. Detelbina Arias
55. Rene Bonilla
56. Paula Flores
57. Hermina Velasquez
58. Ninfa Teresa Izaguirrez Mejia
59. Mario Estrada
60. Paula Arias
61. Miguel Angel Rodriguez
62. Aurora Santos
63. Telvina Figueroa
64. Elsa Marina Moreno
65. Edwin Espinoza
66. Modesta Maldonado
67. Natalio Matamoros
68. Kenia Ventura
69. Ingrid Mercado
70. Marta Posadas
71. Jose Santos Pineda
72. Olvin Antonio Aguilera
73. Salomon Benites
74. Santos Angela Benitez
75. Santos Mendoza
76. Sandra Alvarez
77. Emilio Velasquez
78. Bernave Anariva
79. Saturdino Anariba
80. Cesar Armando Hernandez
81. Julio Contreras

Informe Final Línea Base Demográfica y Socioeconómica

82. Guines Arles Reyes
83. Jacinto Godines
84. Juan Ortiz
85. Jorge Moreno Anariba
86. Jose Ruben Rodriguez
87. Wilfredo Rodriguez
88. Antia Ariva
89. Jose Evaristo Anariva
90. Douglas Omar Reyes
91. Catalino Turcio
92. Mariengracia Moreno
93. Santano Velasquez
94. Maria Del Carmen Meraz
95. Donatilo Gomez Vargas
96. Victor Manuel Chirino
97. Apolinario Meza
98. Gerardo Ordoñez
99. Vilma Emerita Velasquez
100. Gabriel Martinez
101. Keydi Nohemi Ordoñez
102. Juan Angel Arias
103. Nicolas Perez
104. Juan Maria Flores
105. Juan Carlos Banegas
106. Euldio Ortiz
107. Jose Arnulfo Diaz
108. Olvin Benites
109. Martha Hernandez
110. Eugenio Rivaz
111. Maria Cristeli Ordoñez
112. Donatila Jimenez
113. Bartolome Espinal Martinez
114. Lucila Meroz
115. Jacobo Velasquez
116. Merlin Velasquez
117. Jose Paz
118. Karen Montalvan
119. Silveria Flores
120. Susana Contreras
121. Gloria Mejia
122. Jose Alberto Espinal
123. Luis Alonzo Contreras
124. Franklin Adalit Pineda
125. Wiliam Montoya
126. Feliz Israel Flores
127. Dany Regino Mejia Estrada
128. Rufino Navarrete
129. Marta Mariana Barahona
130. Jose Noe Guevara
131. Elvin Jose Calix
132. Pantaleon Meza
133. Ovidio Andino
134. Maria Alvarez
135. Daniel Romero
136. Felipe Barahona
137. Alex Posadas
138. Ermelinda Lainez
139. Marvin Manzanarez
140. Paulina Martinez
141. Clementina Cruz
142. Angela Ordoñez
143. Galel Armando Reyes
144. Francisco Melendez
145. Maximino Mota
146. Berta Canales Ortiz
147. Jose Izaguirre
148. Feliciana Andino
149. Angela Carcamo
150. Karen Vega
151. Allen Ortiz
152. Sixto Sanchez
153. Maria Petronila Estrada
154. Walter Sanchez
155. Nolvía Cardenas
156. Francisco Castillo
157. Susana Avila Moren
158. Oscar Valdez
159. Jose Oscar Valdez
160. Melvin Almendarez
161. Fredys Bladimir Gutierrez Lopez
162. Eda Carcamo
163. Jose Rafael Estrada
164. Mario Roberto Diaz
165. Lucia Montalvan

Informe Final Línea Base Demográfica y Socioeconómica

- 166.Efrain Dominguez
- 167.Maria Rodriguez
- 168.Luis Andino
- 169.Juan Salvador
- 170.Mirna Cruz
- 171.Gustavo Arguello
- 172.Sebastian Montalvan
- 173.Olvin Mejia
- 174.Glenis Yamileth Diaz
- 175.Hector Mejia
- 176.Gludis Izaguirre
- 177.Mauricio Cruz
- 178.Antonio Sandoval
- 179.Jose Ramon Posadas
- 180.Oscar Fuentes
- 181.Mirian Yaneth Dominguez
- 182.Melvin Cruz
- 183.Silvia Santos
- 184.Leonarda Velasquez
- 185.Luis Alonzo Cortes
- 186.Rodolfo Rueda
- 187.Lesly Martinez
- 188.Narciso Mejia
- 189.Martin Rodas
- 190.Leogin Villalobo
- 191.Adolfo Suazo
- 192.Luis Manzanarez
- 193.Bernardo Manzanarez
- 194.Armando Ramirez
- 195.Jose Enan Bonilla
- 196.Pedro Pablo Bonilla
- 197.Manuel De Jesus Bonilla
- 198.Jose Castillo.
199. Maria Luisa Montero.
- 200.Jose Cristian Pineda.
- 201.Jose Orlando Perez.
- 202.Julio Cesar Perez.
- 203.Jose Ronald Umanzor.
- 204.Catalino Castillo.
- 205.Alonzo Arias.
- 206.Raul Rivas.
- 207.Victor Manuel Mejia.
- 208.Kelvin Mauricio Avila.
- 209.Erick Carcamo.
- 210.Bairon Jose Arieas.
- 211.Dania Claritza Arias.
- 212.Baltazar Lopez.
- 213.Rosidalma Hernandez.
- 214.Virgilio Umanzor.
- 215.Leonidas Alvarez.
- 216.Eduar Misael Baquedano.
- 217.Luis Alonzo Fuentes.
- 218.Vidal Antonio Reyes.
- 219.Maximino Reyes.
- 220.Darwin Antonio Gutierrez.
- 221.Ana Isnelda Paz.
- 222.Oslindarwin Montoya.
- 223.Aristides Sanchez.
- 224.Elmer Escobar.
- 225.Placido Escobar.
- 226.Jacobo Montero.
- 227.Alfredo Banegas.
- 228.Santano Montoya.
- 229.Anibal Hernandez.
- 230.Nicolasa Vargas.
- 231.Agustin Moreno.
- 232.Gerardo Escobar.
- 233.Melvin Omar Hernandez.
- 234.Gumerciendo Bracamontes.
- 235.Catalino Turcios.
- 236.Karina Umanzor.
- 237.Erica Maria Turcios.
- 238.Juan David Bonilla.
- 239.Maria Eugenia Flores.
- 240.Sander Cruz.
- 241.Eulalio Pineda.
- 242.Natividad Urbina.
- 243.Amparo Ortiz.
- 244.Valerio Ordoñez.
- 245.Humberto Montes.
- 246.Juana Pineda.
- 247.Eucebio Osorio.
- 248.Elsy Mabel Ortiz.
- 249.Luz Maria Bustillo.
- 250.Cintia Elena Munguia.
- 251.Julio Cesar Urbina.
- 252.Rene Antonio Ordoñez.
- 253.Pedro Antonio Navarrete.

Informe Final Línea Base Demográfica y Socioeconómica

254. Esteban Gomez.
255. Rommel Paz.
256. Anabel Munguia.
257. Marcos Ortiz.
258. Jose Moreno.
259. Reina Isabel Bonilla.
260. Maira Jesenia Paz.
261. Elvi Adair Montoya.
262. Lesbia Maria Moreno.
263. Julio Cesar Ordoñez.
264. Jorge Arnoldo Chavez.
265. Jonny Chirinos.
266. Alejandro Paz.
267. Felipe Manuel Aguilar.
268. Pedro Bonilla.
269. Mauricio Umanzor.
270. Melvin Moreno.
271. Saira Villalobos.
272. Mario Arturo Montoya.
273. Jose Ordoñez.
274. Dennis Ortiz.
275. Gelmis Dayanara Paz.
276. Frdy Gabriel Reyes.
277. Katty Cardona Castillo.
278. Juan Cristobal Maldonado.
279. Candida Andino.
280. Manuel Avilez.
281. Ruben Montoya.
282. Criatobal Cardenas.
283. Miguel Angel Maldonado.
284. Merlin Emperatriz Pereira.
285. Danis Oswaldo Hernandez.
286. Jose Miguel Martinez.
287. Santos Flores.
288. Jose Guillermo Santos.
289. Jorge Luis Gomez.
290. Maria Aminta Paz.
291. Roberto Ordoñez.
292. Aguilino Montoya.
293. Elder Fabricio Montoya.
294. Yareli Montoya.
295. Teofila Merz Ortz.
296. Eduviges Ortiz.
297. Martin Ordoñez Montoya.
298. Erlin Armando Bonilla.
299. Kelvin Jose Ordoñez

Playa Grande

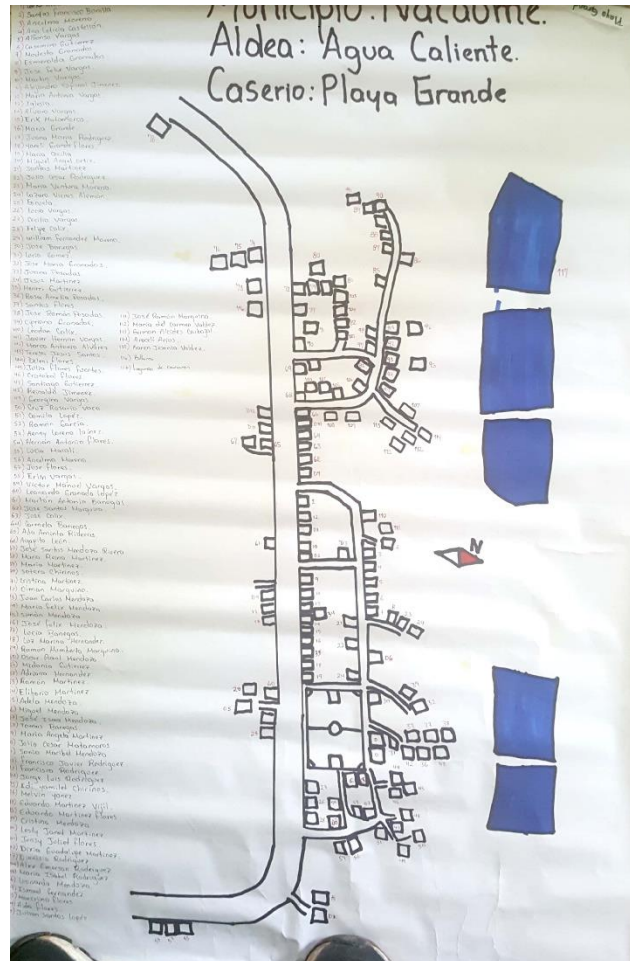

1. Carlos Alberto Flores
2. Santos Francisco Bonilla
3. Anselma Moreno
4. Analeticia Castellon
5. Alfonzo Vargas
6. Casemiro Gutierrez
7. Modesto Granado
8. Esmeralda Granado
9. Jose Felix Vargas
10. Alejandro Esdinal Jimenes
11. Martin Vargas
12. Maria Antonia Vargas
13. Alvaro Cerrato
14. Erick Matamoro

15. Maria Grande
16. Juana Maria Rodriguez
17. Yareli Sarahy Grande
18. Maria Ceolia
19. Miguel Angel Ortiz
20. Santos Martinez
21. Julio Cesar Rodriguez
22. Maria Ventura Moreno Gomez
23. Lazaro Vieras Aleman
24. Lucia Vargas
25. Cecilio Vargas
26. Felipe Calix
27. Wiliam Fernando Moreno
28. Jose Banegas
29. Lucio Gomez
30. Jose Maria Granados

Informe Final Línea Base Demográfica y Socioeconómica

31. Juan Posadas
32. Jesus Martinez
33. Henry Gutierrez
34. Rosmelia Posadas
35. Santos Flores
36. Jose Ramon Posadas
37. Sipriano Granados
38. Leodan Calix
39. Javier Hernan Vargas Grande
40. Marco Antonio Alvarez
41. Teresa Jesus Santos
42. Delmi Flores
43. Julia Flores Fuente
44. Cristobal Flores
45. Satiago Gutierrez
46. Reinaldo Jimenez
47. Georgina Vargas
48. Cruz Rosario Vaca
49. Camilo Lopez
50. Ramon Garcia
51. Kenny Lorena Lainez
52. Hernan Antonio Calix
53. Lucia Marcali
54. Anselma Moreno
55. Jose Mardoqueo Flores
56. Erlin Varga
57. Victor Manuel Vargas
58. Leonardo Granado
59. Marlon Antonio Banegas Ferrufino
60. Jose Santos Marquina Ramos
61. Codeir Jose Calix
62. Carmelo Banega Osorio
63. Adaminta Rivera
64. Agapito Leon
65. Jose Santos Mendoza Rivera
66. Maria Reina Martinez
67. Maria Martinez
68. Satera Chirino
69. Cristina Martinez
70. Olman Marquina
71. Juan Carlos Mendoza
72. Maria Felix Mendoza
73. Simon Mendoza
74. Jose Felix Mendoza
75. Lucio Banegas
76. Luz Marina Hernandez
77. Ramon Humberto Marquina
78. Oscar Raul Mendoza
79. Midania Carolina Gutierrez
80. Adriana Hernandez
81. Ramon Martinez
82. Elibario Martinez
83. Adela Mendoza
84. Miguel Mendoza
85. Jose Isac Mendoza
86. Thomas Banegas
87. Maria Angela Martinez
88. Julio Sesor Matamoros
89. Sonia Maribel Mendoza
90. Francisco Javier Rodriguez
91. Francisco Rodriguez
92. Jorge Luis Rodriguez
93. Edith Yamileth Chirino
94. Melvin Yanez
95. Eduardo Martinez Vijil
96. Eduardo Martinez Flores
97. Cristina Mendoza
98. Lesly Yaneth Martinez
99. Jency Julieth Flores Martinez
100. Dixia Guadalupe Martinez
101. Dionicio Rodriguez
102. Alex Emerson Rodriguez
103. Maria Isabel Rodriguez
104. Leonarda Mendoza
105. Ismael Ferrufino
106. Marcelino Flores
107. Aida Flores
108. Julian Santos Lopez
109. Jose Ramon Marquina
110. Maria Del Carmen Valdez
111. German Alcides Carbajal
112. Araceli Arias
113. Karen Yessenia Valdez
114. Bertin Rivera
115. Angel Bonilla
116. Macario Reyes
117. Carlos Granados
118. Javier Bonilla
119. Teresa Hernandez
120. Julia Gutierrez
121. Edys Bonilla
122. Amilcar Umanzor

Informe Final Línea Base Demográfica y Socioeconómica

123.Catalino Vargaz
124.Elmis Garcia
125.Senovia Granada

126.Sheyli Ventura
127.Vicky Varga

Informe Final Línea Base Demográfica y Socioeconómica

La Llave



1. Edas Jimenes Hernandez
2. Miguel Angel Cruz
3. Wilfredo Cruz Fuentes
4. Deicy Cruz Garcia
5. Olivia Isabel Gomez
6. Ermelinda Castillo
7. Benito Hernandez
8. Maria Eliza Cabrera
9. Miguel Angel Castillo
10. Alberto Gutierrez
11. Maria Berta Bonilla
12. Josue Luis Martinez Cabrera
13. Victorino Cardenas
14. Sacarias Castillo Moreno

15. Olga Marina Cabrera
16. Jarvin Lainez
17. David Velasquez Flores
18. Geovany Velasquez
19. Matilde Flores
20. Eladio Godinez
21. Emilson Joel Cabrera
22. Hermelinda Martinez Mejia
23. Ricarda Cardenas
24. Edit Avila
25. Matilde Hernandez
26. Atalilo Fuentes
27. Elvin Leonel Hernandez
28. Justo Hernandez
29. Gonsalo Nuñez Vijil
30. Sabino Castillo

Informe Final Línea Base Demográfica y Socioeconómica

- | | |
|-----------------------------|--------------------------------|
| 31. Santos Castillo | 38. Juventina Amaya |
| 32. Perla Carolina Castillo | 39. Medardo Melgar |
| 33. Ruth Margot Flores | 40. Javier Canales |
| 34. Jose Antonio Flores | 41. Maria Rosa Cardenas |
| 35. Jose Melgar | 42. Francisco Alberto Cardenas |
| 36. Jose Benancio Medina | 43. Yessica Carolina Hernandez |
| 37. Trinidad Melgar | 44. Irma Suyapa Cardenas |

Los Comales

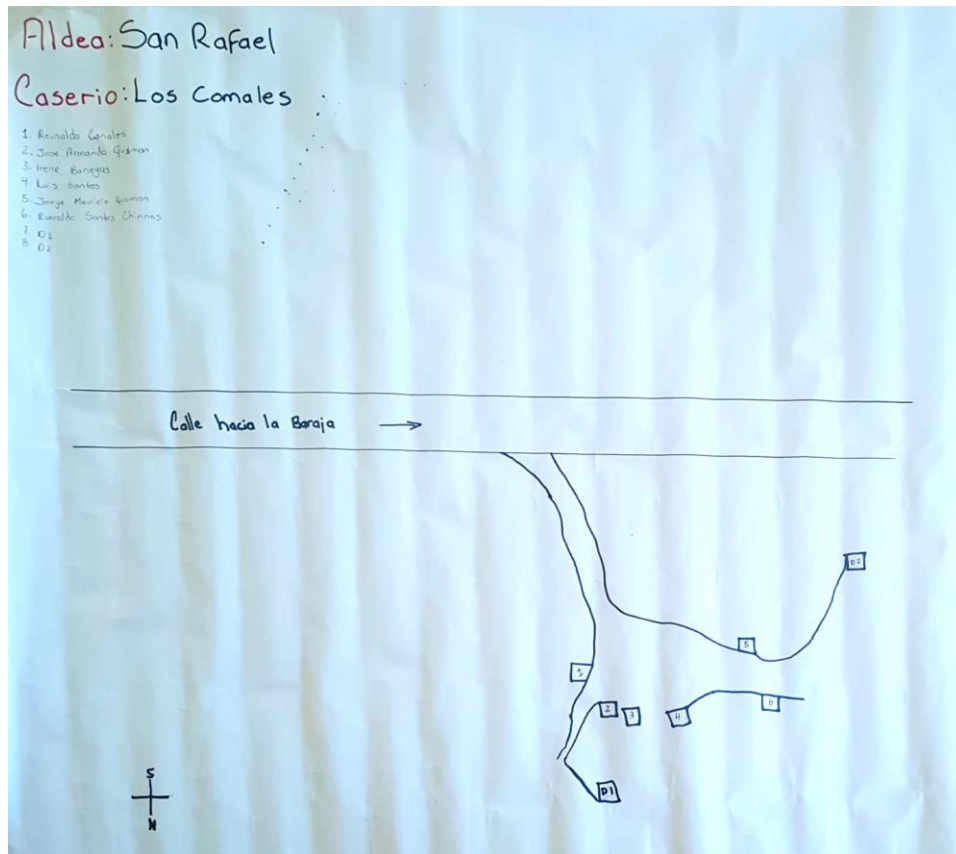

1. Reinaldo Carcamo
2. Jose Armando Gusman
3. Irene Banegas
4. Luis Santos
5. Jorge Mauricio Guzman
6. Ramon Bonilla

Macueliso

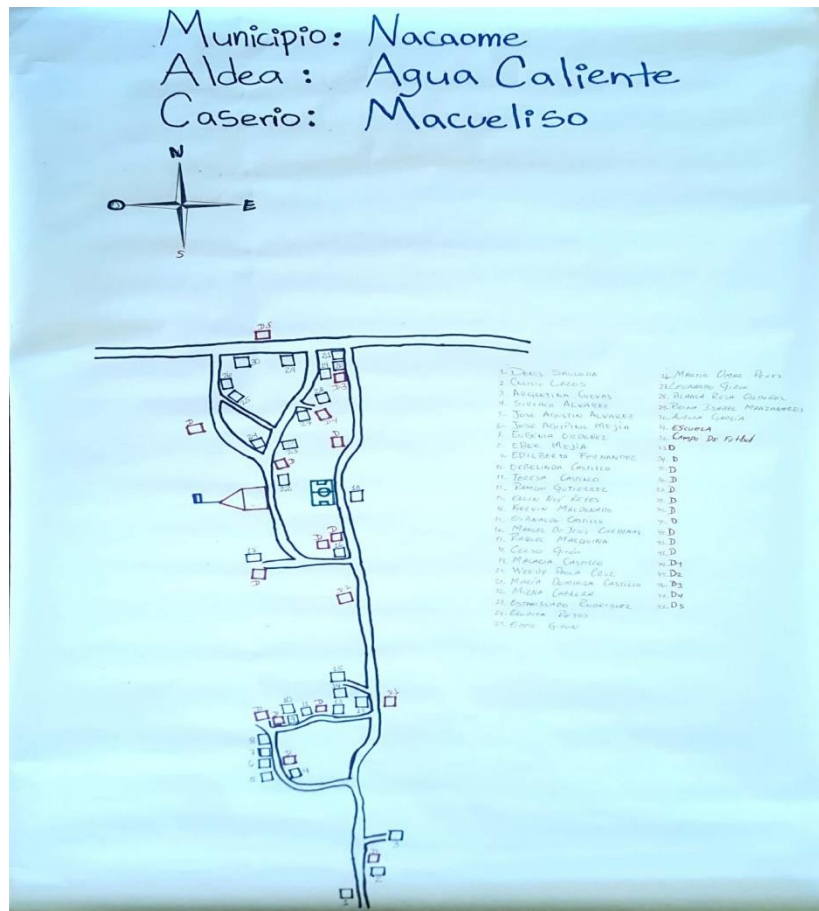

1. Denis Alexander Saucedá
2. Cecilia Lazos
3. Argentina Cueba
4. Siriaca Alvare
5. Jose Agustin Alvarez
6. Jose Agripino Mejia
7. Eugenia Ordoñez
8. Ever Mejia
9. Edilberto Hernandez
10. Orbelinda Castillo
11. Manuel De Jesus Cardenas
12. Macaria Castillo
13. Celso Marino Giron
14. Raquel Marquina
15. Estenilado Castillo
16. Kelvin Alberto Maldonado

17. Erlin Noel Reyes
18. Ramon Gutierrez
19. Teresa De Jesus Castillo
20. Aurora Garcia
21. Reyna Manzanarez
22. Blanca Rosa Ordoñez
23. Leonardo Giron
24. Wendy Paola Cruz
25. Maria Domingo Castillo
26. Mirna Cabrera
27. Estanislado Rodriguez
28. Erodita Reyes
29. Elder Francisco Giron
30. Martin Omar Perez

El Cohete

Aldea: San Rafael
Caserio: El Cohete

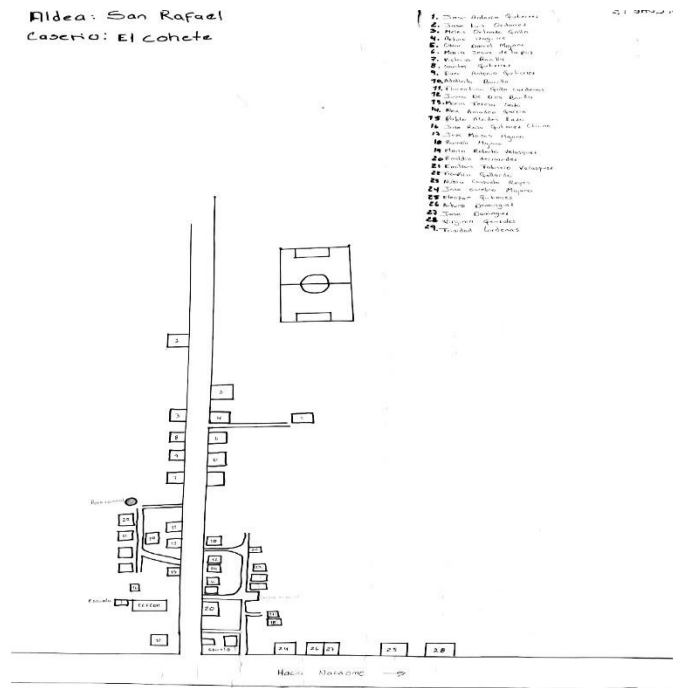

1. Jose Antonio Gutierrez
2. Jose Luis Ordoñez
3. Melkis Orlando Galo
4. Arturo Izaguirre
5. Oscar Daniel Mogano
6. Mqaria Jesus De La Paz
7. Victoria Bonilla
8. Santos Gutierrez
9. Ever Antonio Gutierrez
10. Adalverto Bonilla
11. Florentina Gallo Cardenas
12. Juana De Dios Bonilla
13. Maria Teresa Soto
14. Alex Amadeo Garcia
15. Pablo Alcidez Lazo
16. Jose Rosa Chirinos
17. Jose Moises Majano
18. Ramon Majano
19. Maria Velasquez
20. Emildio Hernandez

Informe Final Línea Base Demográfica y Socioeconómica

21. Emilson Velasquez
22. Franklin Gallardo
23. Nubia Consuelo Reyes
24. Jose Euceda Majano
25. Eleazar Gutierrez
26. Arturo Dominguez
27. Jose Dominguez
28. Virginia Gonsalez
29. Trinidad Cardenas

Quebrada Honda

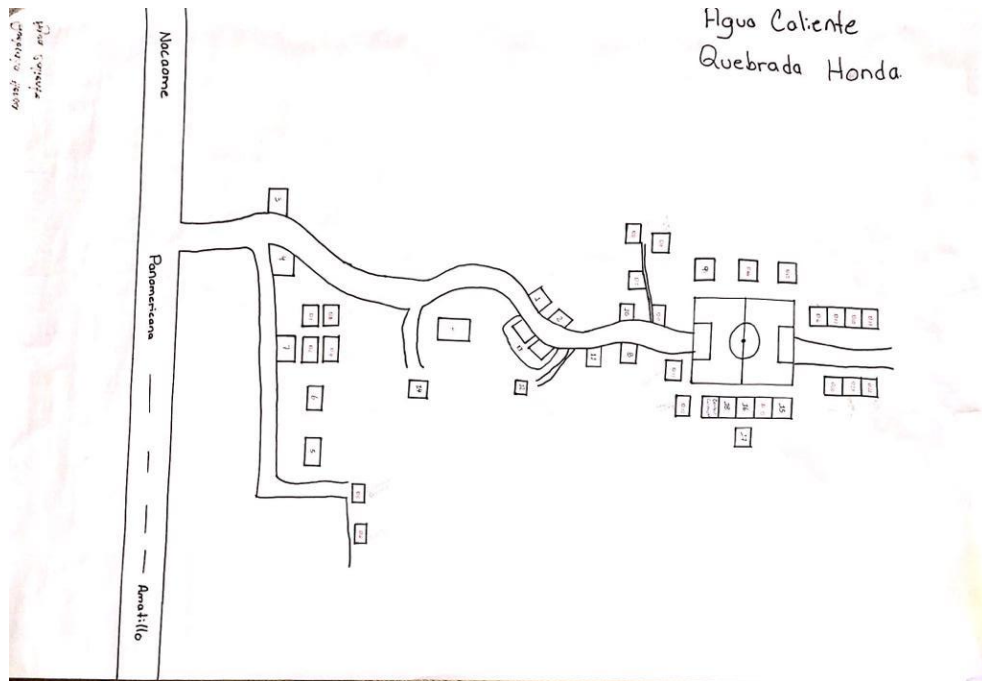

1. Darlin Adonay Velasquez
2. Luis Perez
3. Jose Perez Ortiz
4. Maide Santos Maldonado
5. Jose Quirino Garcia
6. Andres De La Cruz Rivera
7. Ana Maria Ortiz
8. Juan Banegas
9. Gregorio Maldonado
10. Maria Natividad Perez
11. Marla Antonia Laraba
12. Narciso Lezama
13. Juana Barahona
14. Nery Lesly Barahona Diaz
15. Maria Luisa Santos
16. Olvin Alfredo Montalvan
17. Elvin Josue Banegas
18. Alba Luz Banegas
19. Santos Enemecio Alvarado
20. Aldo Fabricio Luna
21. Didier Euceda
22. Pastor Velasquez
23. Jose Ronulfo Duarte
24. Francisco Cruz
25. Reyna Casco
26. Ana Santos
27. Fatima Osorto
28. Henry Marvin Moreno
29. Darwin Molina
30. Wilmer Antonio Estrada
31. Belson Enrique Sorto
32. Dora Maria Molina
33. Roger Cruz
34. Ledis Noel Moreno
35. Maria De Los Angeles Gusman
36. Orlando Castro

Informe Final Línea Base Demográfica y Socioeconómica

- | | |
|--------------------------|---------------------------|
| 37. Jose Manuel Mendoza | 55. Benito Lopez |
| 38. Erasmo Gutierrez | 56. Roger Edvit Berrios |
| 39. Felicito Ramirez | 57. Leydi Marina Carbajal |
| 40. Leuterio Valdez | 58. Gerson Cruz |
| 41. Pablo Rodriguez | 59. Jose Ever Funez |
| 42. Jose Matamoros | 60. Maria Ingracia Perez |
| 43. Jose Armando Garccia | 61. Epifanio Melgar |
| 44. Rigo Berto Galeas | 62. Josue Granados |
| 45. Hipolito Romero | 63. Franklin Molina |
| 46. Alfonso Fuentes | 64. Maria Felix Canales |
| 47. Victorina Nuñez | 65. Melecia Hernandez |
| 48. Juan Gabriel Alvarez | 66. Ovidio Rivas |
| 49. Armando Giron | 67. Elvin Montoya |
| 50. Edwar Flores | 68. Lucio Castillo |
| 51. Diomedes Garcia | |
| 52. Jacinta Escobar | |
| 53. Celso Montoya | |
| 54. Fredy Suazo | |

Ceibilla



1. Ipolito Escobar
2. Francisco Escobar
3. Karen Flores
4. Amada Chirino
5. Romulo Escobar
6. Hector Antonio Escobar
7. Ensi Janeth Garcia Alonzo
8. Edwin Enrrique Garcia
9. Carlos Antonia Nuñez
10. Ballard Genero
11. Isidro Garcia
12. Gloria Marina Garcia
13. Luis Maria Garcia
14. Jose Santiago Gallo
15. Justino Escobar
16. Maria Hernandez
17. Miguel Angel Escobar
18. Cristobal Cabrera
19. Dixia Escobar
20. Maria Escobar
21. Wualter Hernandez

22. Maria Irene Chirino
23. Maria Garcia
24. Guiermina Escobar
25. Ever Escobar
26. Leope Nariva
27. Jose Maria Berrio
28. Teodoro Garcia
29. Jose Anariba
30. Jose Hernandez
31. Maria Isidra Gutierrez
32. Bernarda Garcia
33. Martha Garcia
34. Katty Nolasco.
35. Elisandros Canales.
36. Reyes Cabrera.
37. Maria Lucia Sanchez.
38. Onan Rojas.
39. Vilma Fuentes.
40. Wilfredo Garcia.
41. Bonifacio Galvez.
42. Cecilia Rodas.
43. Felicito Rodas.
44. Leonidas Cabrera.

Informe Final Línea Base Demográfica y Socioeconómica

45. Jose Fuentes.
46. Aurora Jimenez.
47. Celeste Maldonado.
48. Lidia Gutierrez.
49. Gabino Corea.
50. Samuel Rivas.
51. Wendy Salazar.
52. Victor Cabrera.
53. Abraham Cardenas.
54. Eugenia Rios.
55. Tadeo Quintanilla.
56. Maria Santos.
57. Jose Maria Fuentes.
58. Siriaca Hernandez.
59. Alexander Hernandez.
60. Marcos Turcios.
61. Brayan Ortiz.
62. Fredy Hernandez..Jose Luis Rivas
63. Katty Nolasco.
64. Elisandros Canales.
65. Reyes Cabrera.
66. Maria Lucia Sanchez.
67. Onan Rojas.
68. Vilma Fuentes.
69. Wilfredo Garcia.
70. Bonifacio Galvez.
71. Cecilia Rodas.
72. Felicito Rodas.
73. Leonidas Cabrera.
74. Jose Fuentes.
75. Aurora Jimenez.
76. Celeste Maldonado.
77. Lidia Gutierrez.
78. Gabino Corea.
79. Samuel Rivas.
80. Wendy Salazar.
81. Victor Cabrera.
82. Abraham Cardenas.
83. Eugenia Rios.
84. Tadeo Quintanilla.
85. Maria Santos.
86. Jose Maria Fuentes.
87. Siriaca Hernandez.
88. Alexander Hernandez.
89. Marcos Turcios.
90. Brayan Ortiz.
91. Fredy Hernandez
92. Jose Luis Rivas.

Santa Barbara



1. Juana Maria Mejia
2. Humberto Flores
3. Jesus Gutierrez
4. Olvin Paz
5. Beti Gimenez
6. Florentino Gimenez
7. Jose Ilario Flores
8. Kemia Flores Gutierrez
9. Breydi Fuentes
10. Omar Flores Gutierrez
11. Irman Rosa Gutierrez
12. German Flores
13. Geovany Antonio Gutierrez
14. Erick Gutierrez
15. Jorge Diaz
16. Romulo Martinez Gutierrez
17. Agripina Hernandez
18. Melvin Martinez
19. Osvaldo Hernandez
20. Jose Roberto Ordoñez
21. Jenoveva Martinez
22. Jose Armando Martinez
23. Jose Maldonado

24. Blanca Nubia Ferrufino Flores
25. Victorina Flores
26. Irma Cruz
27. Juan Angel Ortez
28. Benito Martinez
29. Isidro Canales
30. Carlos Anibal Jimenez
31. Lusía Hernandez
32. Ricardo Gimenez
33. Angel Maldonado
34. Jose Eduardo Anariba
35. Norma Nuñez Madrid
36. Orlin Nuñez
37. Antonio Garcia
38. Maria Luisa Cruz
39. Carlos Omar Flores Hernandez
40. Nieves Cruz
41. Dani Flores
42. Julian Flores
43. Wilmer Javier Martinez
44. Orlando Martinez
45. Jose Cesar Martinez
46. Jose Romulo Alvarado

El Polvo



1. Jose Ramon Montolla
2. Jose Mario Martinez
3. Rafael Figueroa
4. Marta Lidia Camacho
5. Oslin Osorio
6. Whanner Alexander Camacho
7. Vilma Garcia
8. Ramos Aristides Anival Giron
9. Luis Banega
10. Josue Moreno
11. Matha Lidia Cruz

12. Norma Oseguera
13. Ernesto Noreno
14. Elsa Marina Cardenas
15. Tomasa Montolla
16. Carlos Mauricio Cruz
17. Jose Guillermo Montolla
18. Jose Aurelio Hernandez
19. Julia Montolla
20. Agustin Velasquez
21. Errique Carranza Castro
22. Senovia Santos

Informe Final Línea Base Demográfica y Socioeconómica

El Vado

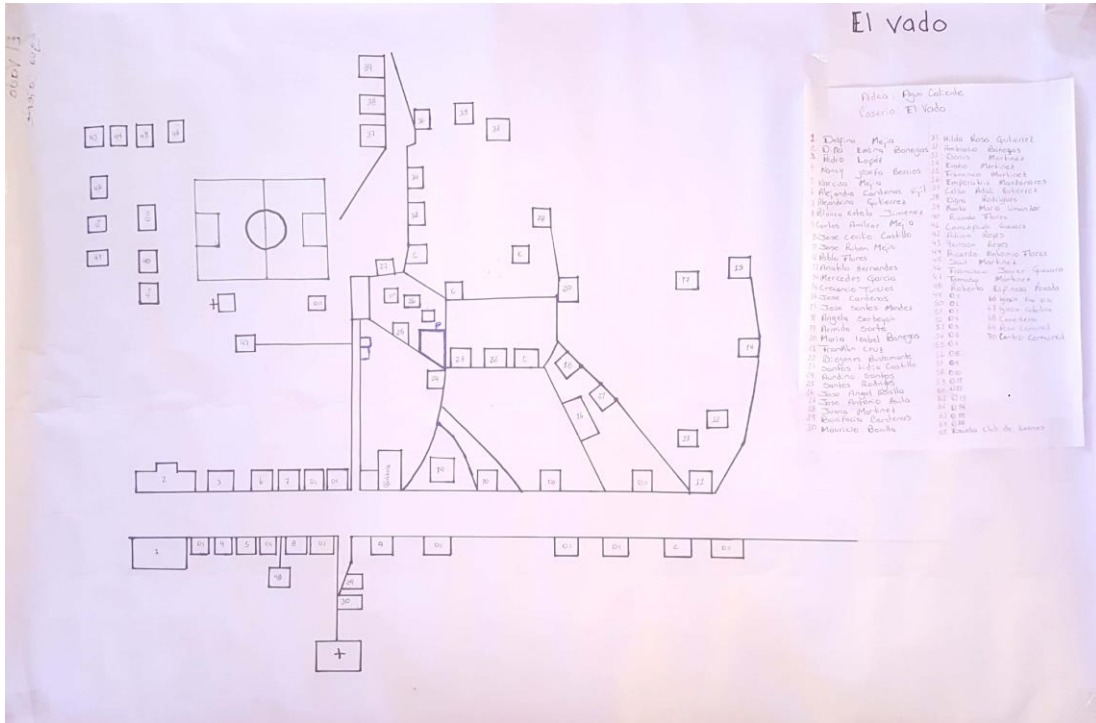

1. Delfina Mejia
2. Dina Evelinda Banegas
3. Pedro Lopez
4. Nancy Josefa Berrios
5. Narcisa Mejia
6. Alejandrina Cardenas
7. Alejandrina Gutierrez
8. Blanca Estela Jimenez
9. Carlos Amilcarmeja
10. Jose Cecilio Castillo
11. Jose Ruben Mejia
12. Pablo Flores
13. Anatilo Hernandez
14. Mercedes Garcia
15. Cresencio Turcio
16. Josse Cardenas
17. Jose Santos Mendez
18. Angela Serbeyon
19. Armida Sorto
20. Maria Isabel Banegas
21. Franklin Cruz

22. Diogenes Bustamantes
23. Santos Lidia Castillo
24. Aundino Santos
25. Santos Rodriguez
26. Jose Angel Bonilla
27. Jose Antonio Avila
28. Juana Martinez
29. Bonifasio Cardenas
30. Mauricio Bonilla
31. Hilda Rosa Gutierrez
32. Ambrosio Banegas
33. Denis Martinez
34. Eradio Martinez
35. Francisca Martinez
36. Emperatriz Manzanares
37. Celso Adali Gutierrez
38. Digna Rodriguez
39. Karla Maria Villalobos
40. Ricardo Flores
41. Concepcion Guevara
42. Adrian Reyes
43. Yenso Reyes Pereira

Informe Final Línea Base Demográfica y Socioeconómica

44. Ricardo Antonio Flores
45. Saul Martinez
46. Francisco Guevara
47. Tomasa Martinez
48. Roberto Espinosa Parada
49. Katty Nolasco.
50. Elisandros Canales.
51. Reyes Cabrera.
52. Maria Lucia Sanchez.
53. Onan Rojas.
54. Vilma Fuentes.
55. Wilfredo Garcia.
56. Bonifacio Galvez.
57. Cecilia Rodas.
58. Felicito Rodas.
59. Leonidas Cabrera.
60. Jose Fuentes.
61. Aurora Jimenez.
62. Celeste Maldonado.
63. Lidia Gutierrez.
64. Gabino Corea.
65. Samuel Rivas.
66. Wendy Salazar.
67. Victor Cabrera.
68. Abraham Cardenas.
69. Eugenia Rios.
70. Tadeo Quintanilla.
71. Maria Santos.
72. Jose Maria Fuentes.
73. Siriaca Hernandez.
74. Alexander Hernandez.
75. Marcos Turcios.
76. Brayan Ortiz.
77. Fredy Hernandez. Jose Luis Rivas.
78. Samael Ortiz.
79. Jefri Flores Hernandez.
80. Ermer Omar Vasquez.
81. Carlos Enrique Bonilla.
82. Maria Elena Quintanilla.
83. Jacinto Andino Banegas.
84. Angela Banegas.
85. Lorenza Guillen.
86. Francisco Roque.
87. Silveria Banegas.
88. Herlinda Sanchez.
89. Lidia Flores.
90. Leonel Gonzales.
91. Tomas Bonilla.
92. Ana Godinez.
93. Jose Leonardo Estrada.
94. Rosa Elena Morazan.
95. Jose Elias Santos.
96. Roberto Ventura.
97. Ricardo Pereira.
98. Jonathan Hernandez.
99. Mayra Cruz.
100. Mari Antonio Varela.
101. Lourdes Garcia.
102. Rebeca Gomez.
103. Carmen Hernandez.
104. Keila Hernandez.
105. Arnolfo Flores.
106. Ana Patricia Reyes.
107. Marvin Gerardo Mejia.
108. Juan Carlos Alvarado.
109. Isaias Estrada.
110. Jorge Lopez.
111. Mario Gomez.
112. Teofilo Banegas.
113. Jose Valentin Aguilar.
114. Jose Antonio Bustillo.
115. Pedro Alberto Flores.
116. Dina Evelina Dominguez.
117. Jose Antonio Martinez.
118. Luis Roberto Moncada.
119. Jose Luis Gonzales.
120. Maria Rodriguez.
121. Sindy Melisa Bustillo.
122. Ambrosio Banegas.
123. Ramon Enrique Martinez.
124. Maria Juaana Banegas.
125. Maria Arcadia Aguilar.
126. Gumercinda Canales.
127. Rigo Antonio Meraz.

Informe Final Línea Base Demográfica y Socioeconómica

Las Mesas

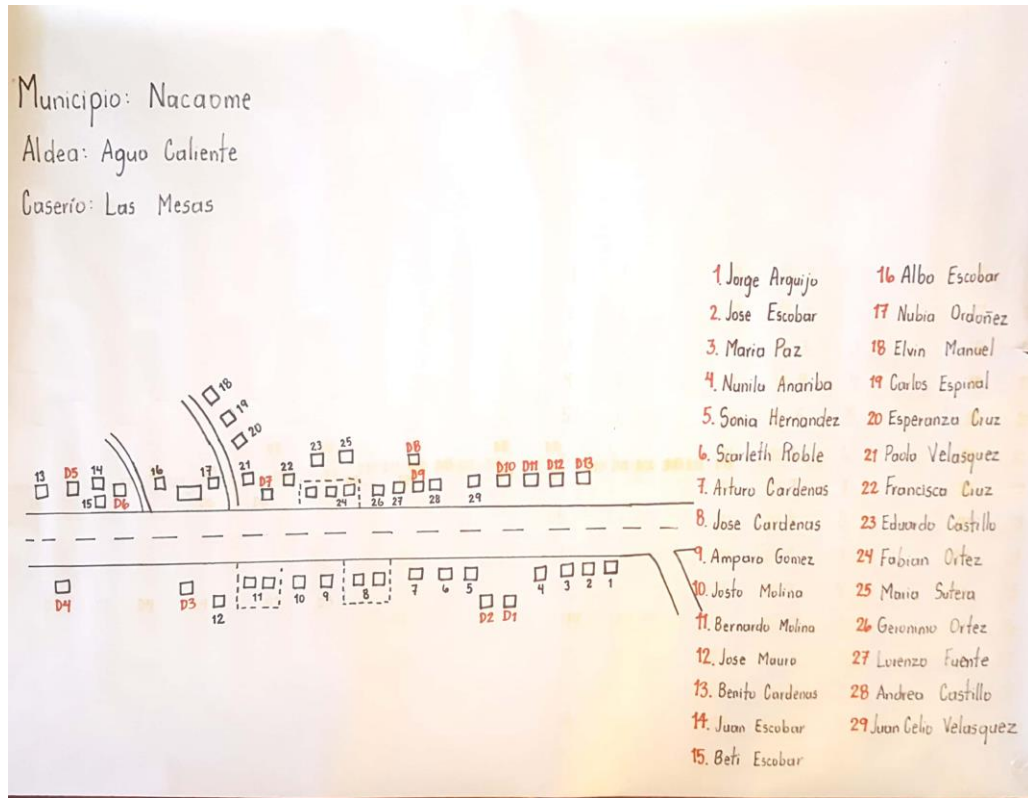

1. Jose Arquijo
2. Jose Diego Escobar
3. Maria De La Paz Martinez
4. Nunila Anariba Martinez
5. Zonia Hernandez
6. Escarleth Alvarado
7. Arturo Cardenas
8. Jose Santos Cardenas
9. Amparo Gomes
10. Justo Pastor Molina
11. Jose Bernardo Molino
12. Jose Fuentes
13. Benito Cardenas
14. Juan Escobar Martinez

15. Beti Escobar
16. Alba Escobar

17. Nuvia De Jesus Ordoñez
18. Elvin Manuel
19. Carlos Espinal
20. Ezperanza Cruz
21. Paola Velasquez
22. Francisca Cruz
23. Eduardo Castillo
24. Favian Ortez
25. Mario Garcia
26. Geronimo Hernandez
27. Lorenzo Fuentez
28. Andrea Garcia Castillo
29. Juan Celio Velasquez
30. Margarito Ortiz
31. Sindi Nuñez
32. Eliseo Oseguera
33. Hector Oliva
34. Maria Aguilar
35. Alejandra Peña
36. Teodoro Canales Hernandez

Informe Final Línea Base Demográfica y Socioeconómica

37. Filomena Posada
38. Anderson Euseda
39. Aristela Gutierrez
40. Ciriaco Aguilar Funez
41. Bertha Cerrato
42. Sindi Gonzales
43. Suyapa Aguilar
44. Erasmo Escobar
45. Ramon Estrada
46. Xiomara Garcia
47. Andrea Castillo
48. Marina Fuentes
49. Ewin Mauricio Dominguez
50. Omar Mesa
51. Nuvia De Jesus Ordoñez
52. Jose Maldonado
53. Antonio Godinez
54. Benito Corrales
55. Odis Anarivas
56. Florencia Funez
57. Candida Rosa
58. Mario Banegas Espinal
59. Olga Marina Cardenas
60. Jose Arquijo
61. Jose Diego Escobar
62. Maria De La Paz Martinez
63. Nunila Anariba Martinez
64. Zonia Hernandez
65. Escarleth Alvarado
66. Arturo Cardenas
67. Jose Santos Cardenas
68. Amparo Gomes
69. Justo Pastor Molina
70. Jose Bernardo Molino
71. Jose Fuentes
72. Benito Cardenas
73. Juan Escobar Martinez
74. Beti Escobar
75. Alba Escobar
76. Nuvia De Jesus Ordoñez
77. Elvin Manuel
78. Carlos Espinal
79. Ezperanza Cruz
80. Paola Velasquez
81. Francisca Cruz
82. Eduardo Castillo
83. Favian Ortez
84. Mario Garcia
85. Geronimo Hernandez
86. Lorenzo Fuentes
87. Andrea Garcia Castillo
88. Juan Celio Velasquez

San Nicolas

Municipalidad de Nacaome 283

Informe Final Línea Base Demográfica y Socioeconómica



1. Juan Pablo Gutierrez
2. Jose Hector Gutierrez
3. Venita Sanchez
4. Faustino Posada
5. Susana Ordoñez
6. Carlos Umberto Meza
7. Nelson Meza
8. Manuel Meza
9. Marvin Benito Meza
10. Etna Francisca Meza
11. Lazaro Mejia
12. Mauricio Mejia
13. Jose Gregorio Cruz
14. Nestor Faustino Cruz
15. Adilio Cabrera
16. Casta Avila
17. Angel Meza
18. Miguel Escobar

19. Gradio Manzanarez
20. Jose Paulino Escobar
21. Jose Patrocinio Gutierrez
22. Marvin Leonel Izaguirrez
23. Jose Angel Mejia
24. Enrique Mejia
25. Juan Mejia
26. Delio Francisco Mejia
27. Juan Mejia
28. Lorenzo Cabrera
29. Jose Rivas
30. Pedro Mazanrez
31. Juana Gutierrez
32. Andres Abelino Reyes
33. Maria Bernada Cruz
34. Armando Gutierrez
35. Felix Mazanarez
36. Keni Hernadez
37. Elsa Chirino

Informe Final Línea Base Demográfica y Socioeconómica

38. Mirian Bonilla
39. Lorenza Bonilla
40. Hernesto Garcia
41. Yarel Meza
42. Maria Anariba
43. Juan Fransisco Garcia
44. Herminio Cardenaz

45. Jose Manzanarez
46. Juana Maria Anarriba
47. Fransisco Anarriba
48. Emerito Gutierrez
49. Mauricio Escobar
50. Elmer Cardenas

El Talpetate

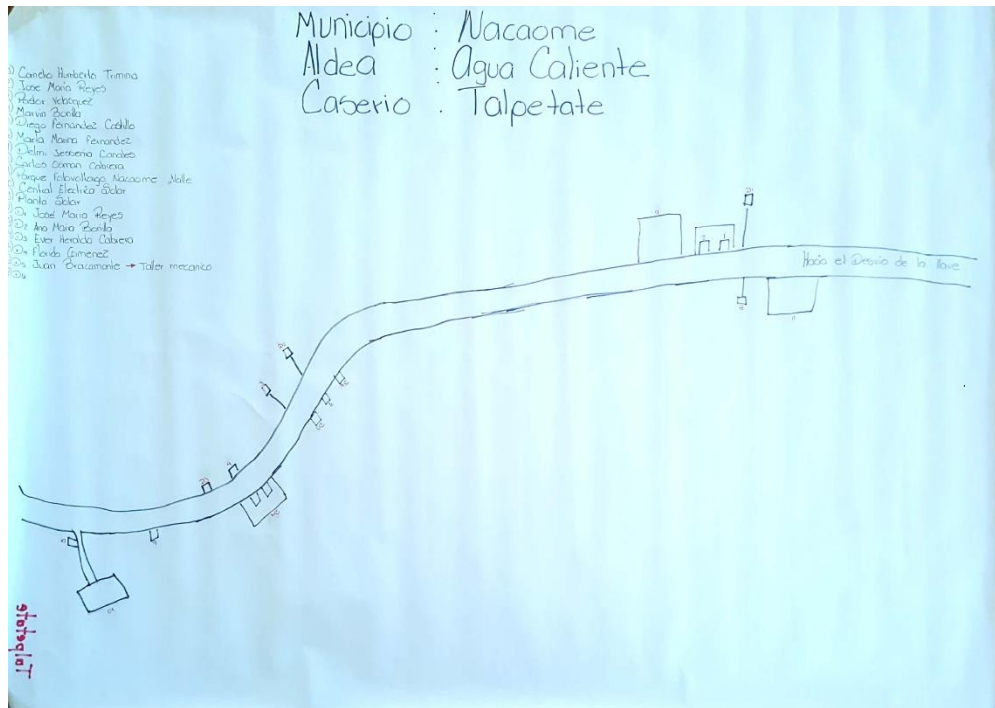

1. Carmelio Humberto Triminio
2. Jose Maria Reyes
3. Pastor Velasquez
4. Marvin Bonilla
5. Diego Fernandez Castillo
6. Martha Fernandez
7. Demi Cardenas
8. Carlos Osman Cabrera

EL ROSARIO

EL GUAYABO #1



1. Julio Rivera
2. Francisco Amador
3. Teresa De Jesus Pineda
4. Maria Mercedes Pineda
5. Carlos Roberto Chavez
6. Wilson Alceró
7. Jose Nahun Hernandez
8. Martin Alvarado
9. Maria Lainez
10. Bernando Aguilar
11. Francisco Aguilar
12. Gustabo Montalvan
13. Juan Angel Montalvan
14. Wilmer Montolla
15. Nestor Molina
16. Ricardo Barralaga
17. Jose Barralaga
18. Marco Tulio Bustillo
19. Bertilia Alsero
20. Dilsio Banega
21. Teodoro Lainez
22. Fredy Lainez
23. Yaquelin Barahona
24. Jose Baca
25. Jose Luis Oseguera
26. Luis Oseguera
27. Cinia Rivera
28. Teojilo Oseguera
29. Cristhian Alvarez
30. Karla Humanzor
31. Marco Montalvan
32. Maria Baca
33. Francisco Barralaga
34. Maria Lainez
35. Maris Amaya
36. Francisco Molina
37. Jose Molina
38. Santos Montolla

Informe Final Línea Base Demográfica y Socioeconómica

39. Bessy Moran
40. Juan Melgar
41. Jose Cruz
42. Santos Funez
43. Anabel Herrera
44. Angelica Oseguera
45. Martin Gutierrez
46. Martin Leon
47. Jose Molina
48. Carlos Alcerro
49. Alex Lazo
50. Elsa Quiroz
51. Mainor Cruz
52. Pedro Funez
53. Rene Funez
54. Julio Rivera
55. Alex Alvarado
56. Fanny Sanchez
57. Jose Barralaga
58. Carlos Rivera
59. Nergin Hernando
60. Lourde Amaya
61. Franklin Molina
62. Jose Molina
63. Benito Leon
64. Jose Eugenio Leon
65. Rodolfo Sanchez
66. Jose Adolfo Jimenez
67. Nolvía Sanchez
68. Milton Sanchez
69. Leonor Carbajal
70. Ramon Molina
71. Herminio Molina
72. Maria Guadalupe Aguilar
73. Victor Molina
74. Jose Leopoldo Molina
75. Adrian Oseguera
76. David Barralaga
77. German Antonio Reyes
78. Pedro Antonio Albarado
79. Adrian Hernandez
80. Ordina Palacio
81. Jorge Alberto Leon
82. Maria Yohana Amaya
83. Ricardo Vasquez
84. Edis Mauricio Cruz
85. Marilin Montoya
86. Maria Cayetana Lainez
87. Jose Angel Zeron
88. Santo Pastor Avila
89. Jose Santos Ceron
90. Salomon Avila
91. Yami Sarai Avila
92. Franklin Orellana
93. Melkicideth Cruz
94. Rosa Maria Moreno
95. Amparo Leon
96. Antonio Rodriguez
97. Dionisio Ortega
98. Elbia Rodriguez
99. Miguel Angel Cruz
100. Maria Verenora Cruz
101. Maria Georgina Rodriguez
102. Gabriela Osorto
103. Miguel Antonio Chupin
104. Dolores Montolla
105. Rita Esmeralda Funez
106. Daily Pineda
107. Banega Pineda
108. Leima Pineda
109. Manuel De Jesus Pineda
110. Mirna Cruz
111. Jaime Rene Aguilar
112. Alcide Lazo
113. Melva Sulema Montoya
114. Santos Angel Montoya
115. Selvin Gabriel Montoya
116. Santo Angel Nuñez
117. Elvin Abel Montoya
118. Maria Maura Podriguez

Informe Final Línea Base Demográfica y Socioeconómica

119. Dania Yoselin Gonzales
120. Francisco Nuñez
121. Isis Chilca
122. Agripina Bustillo
123. Santo Teresa Palma
124. Wilmer Figueroa
125. Olga Molina
126. Maria Del Carmen Rodriguez
127. Digna Nuñez
128. Jose Cruz
129. Margarito Valdez
130. Maria Ortiz
131. Elvin Montoya
132. Balentina Darnen
133. Simon Carbajal
134. Santo Rosali Reyes
135. Evangelina Corrales
136. Edgar Carbajal
137. Santo Esmeralda Nuñez
138. Jose Gumercindo Cruz
139. Eugenio Cruz
140. Elsa Marina Zambrano
141. Sulema Montalvan
142. Elsa Marina Cruz
143. Oscar Flores
144. Jose Santos Flores
145. Juan Carlos Molina
146. Eduardo Lainez
147. Franklin Noe Hernandez
148. Gilberto Ramos Canales
149. Alexis Nuñez
150. Juan Orlando Barralaga
151. Santos Andres Alvarado
152. Santos Geovany Garcia
153. Victor Manuel Moran
154. Felix De Jesus Molina
155. Milton Noel Giron
156. Alex Orlando Lazo
157. Felipe Ortega
158. Marcela Sarahi Cruz
159. Darwin Alexander Funez
160. Cesar Noel Cruz
161. Jose Marin Rodriguez
162. Mateo Lainez
163. Rene De Jesus Cruz
164. Victor Zambrano
165. Miguel Angel Murillo
166. Oscar Antonio Moran
167. Ismael De Jesus Rivera
168. Roger Orellana
169. Pedro Pablo Moran
170. Mayra Johana Amaya
171. Marvin Joel Montoya Cruz
172. Narciso Perez
173. Sonis Lizeth Amaya
174. Victoria Leon
175. Jesy Barralaga
176. German Antonio Cruz
177. Merlin Rivera
178. Darwin Montalvan
179. Adrian Hernandez
180. Pedro Alvarado
181. Crecencio Lainez
182. Denis Bonilla
183. Maria Adela Orellana
184. Jose Dario Barralaga
185. Santos Cruz
186. Maria Del Carmen Euceda
187. Alexander Barralaga
188. Ana Espinoza
189. Rondolfo Contreas
190. Marco Tulio Montalvan
191. Suyapa Aguilar
192. Denis Fernando Osegera
193. Agustin Aguilera Canales
194. Jorge Alvares
195. Victor Manuel Espinoza
196. Hector Pascual Lainez
197. Ruben Isaias Leon
198. Santos Virgilio Posadas
199. Maria Pasita Hernandez
200. Maria De La Cruz Leon
201. Felicita Martinez
202. Jose Melanio Flores
203. Evelio Mendoza
204. Selvin Mauricio Izaguirrez
205. Santos Dionicio Garcia
206. Alfreso Escobar
207. Manuel Antonio Videz Fuentes
208. Rufino Fuentes

Informe Final Línea Base Demográfica y Socioeconómica

209. Maria Barralaga
210. Wendy Dormes
211. Reyna Aguilera
212. Wilmer Giron
213. Dolores Montoya
214. Erick Rodriguez
215. Agripina Bustillo
216. Nahun Montoya
217. Josue Montoya

218. Jose Tomas Moran
219. Anabel Suyapa Molina
220. Wilson Giron
221. Manuel Osorto
222. Pedro Pablo Cruz
223. Erika Alvarez

El Lagartillo

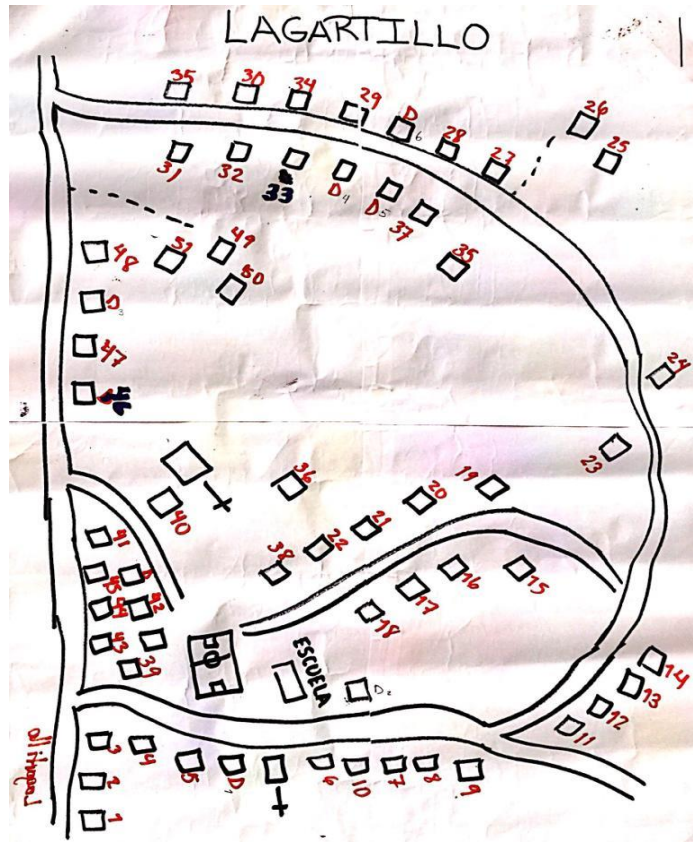

1. Osvaldo Flores
2. Emilio Lainez
3. Jose Lainez
4. Oscar Baca
5. Santos Estela Reyes
6. Prudencio Rivera Euceda
7. Oscar Danilo Rivera
8. Oscar Armando Rivera
9. Domitila Garcia
10. Marvin Adonay Leon
11. Delio Montalvan Zeron
12. Santos Luisa Reyes Martinez
13. Marlon Alfredo Reyes
14. Andres Hernandez Pavon
15. Santos Natividad Reyes
16. Neptaly Reyes Matamoros
17. Santos Rivera
18. Maria Crisantos Tejada Rivera
19. Maria De Los Santos Reyes
20. Elvi Rivera Reyes
21. Marvin Omar Bustillo
22. Juan Pablo Rivera
23. Epifanio Pavon
24. Isidro Velasquez
25. Teresa De Jesus Ordoñez
26. Jose Casemiro
27. Santos Fernando Ordoñez
28. Norma Garcia
29. Martha Posadas Garcia
30. Juan Bautista Ordoñez
31. Sabino Alvarado
32. Gumercinda Baca
33. Jose Antonio Reyes
34. Carmen Concepcion Lainez
35. Jairo Oseguera
36. Joselino Oseguera
37. Luis Alonzo Rivera
38. Lourdes Garcia

Informe Final Línea Base Demográfica y Socioeconómica

- | | |
|-------------------------------|------------------------------|
| 39. Eda Rodas | 61. Esperanza Rivas |
| 40. Bertha Rivera Almendarez | 62. Pablo Meza |
| 41. Teresa Almendares | 63. Marcos Turcio |
| 42. Juan Luis Davila | 64. Edy Garcia |
| 43. Juan Ramon Rivera | 65. Manuel Floresmejia |
| 44. Marvin Rigoberto Rodas | 66. Ricardo Espinal |
| 45. Maria Domitila Rivera | 67. Cornelio Corrales |
| 46. Joel Omar Montalvan | 68. Carlos Humberto Cardenas |
| 47. Jose Ipolito Cruz Corea | 69. Alexis Cabrera |
| 48. Lizeth Rivera | 70. Jose Sergio Avila |
| 49. Martha Aguilar | 71. Jose Bartolo Avila |
| 50. Francisca Rivera | 72. Filomena Giron |
| 51. Denis Noel Garcia | 73. Ramon Yanez |
| 52. Abercio Antonio Gutierrez | 74. Roberto Cruz |
| 53. Isabel Baca | 75. Ernestina Giro |
| 54. Kenia Escobar | 76. Misael Cruz |
| 55. Maria Jose Vegas | 77. Luis Nolasco |
| 56. Omar De Jesus Arias | 78. Rosa Palacio |
| 57. Jorge Luis Alvarez | 79. Mario Velasquez |
| 58. Cintia Yonari Acosta | 80. Roque Estrada |
| 59. Alfonso Gutierrez | 81. Melvin Garcia |
| 60. Rene Cruz | |

La Jaguita

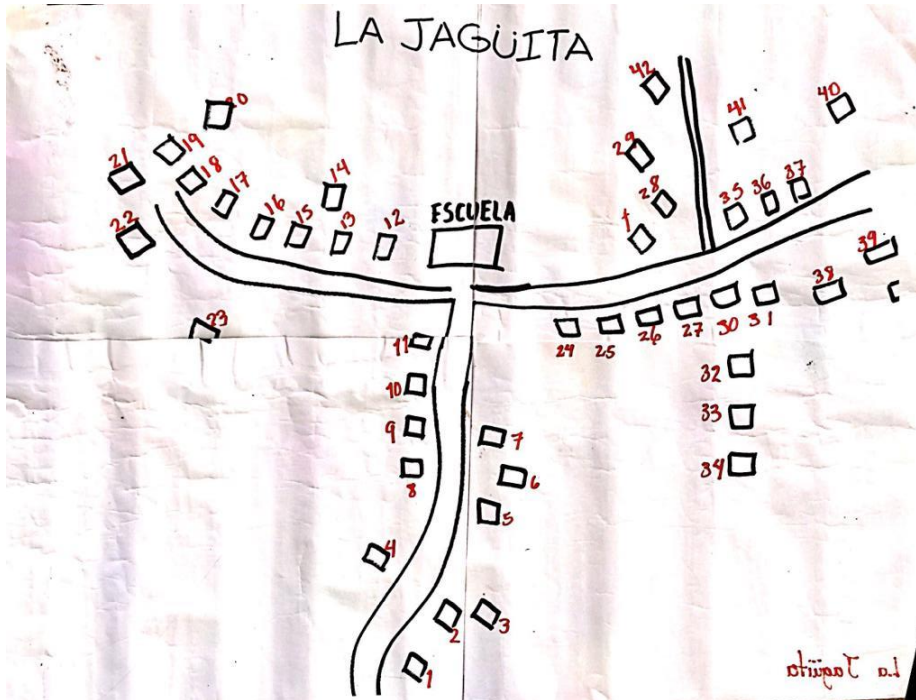

1. Maria Catalina Cruz
2. Maria Juventina Cruz
3. Marcos Cruz
4. Sifriana Cruz
5. Marixa Euceda Pavon
6. Armando Euceda Vaca
7. Carlos Reniery Cruz Alvarez
8. Estela Pavon
9. Fermin Villalobos
10. Porfirio Euceda
11. Jose Andres Euceda
12. Martha Lidia Hernandez
13. Norma Asusena Canales
14. Santos Angel Pavon
15. Santos Bruno Sanchez
16. Erika Hernandez
17. Norma Hernandez
18. Maria Karla Sanchez
19. Rafael Pavon
20. Santos Cirilo Pavon
21. Sonia Cruz
22. Santos Sofia Avila
23. Maria Avila
24. Santos Martinez
25. Maria Euceda
26. Maria Isabel Alvarez
27. Clementina Galo Alvarez
28. Maura Alvarez
29. Juan Galo
30. Santos Humberto Cruz
31. Cesar Cruz
32. Gabriela Galo
33. Maria Candelaria Euceda
34. Manuel Baca
35. Geovanny Morales
36. David Morales
37. Mauricio Alfredo Baca

Informe Final Línea Base Demográfica y Socioeconómica

38. Alejandrina Pavon
39. Francisco Baca
40. Martin Moran

41. Dennis Albino Canales
42. Gloria Morales

Alto De Estiquirin



1. Jose Edis Barahona
2. Miguel Angel Barahona Pineda
3. Jose Bertin Maldonado
4. Jose Santos Estradas
5. Maria Isabel Gomez
6. Francis Milagro Funez
7. Jose Matamoros
8. Moises Reyes
9. Odis Orlando Bonilla
10. Marcelino Nuñez
11. Isodoro Banegas
12. Maria Estela Alvarado
13. Eddy Ventura Marcial Bonilla
14. Marcial Bonilla
15. Santos Silvia
16. Francisco Ismael Silva Escalante
17. Celia Martinez
18. Melvin Villatoro Martinez
19. Cabino Gomez
20. Maria Vasquez
21. Everlindo Gomez
22. Celso Martinez
23. Elvia Rosa Bonilla
24. Jose Nelson Avila
25. Jose Santos Avila Bonilla
26. Elmer Deivid Izaguirre
27. Lufi Anvari Alvarado
28. Jose Mariano Guevara
29. Carlos Roberto Lainez
30. Edgar Humberto Zelaya
31. Walter Bonilla
32. Douglas Omar Bonilla
33. Simon Bonilla
34. Gildon Antonio Aguilera
35. Abelsio Bonilla
36. Pedro Bonilla
37. Aracely Montes
38. Jorge Bonilla
39. Francisco Hernandez
40. Omar Zelaya
41. Elvin Canales
42. Maria Izaguirre
43. Hermelinda Chirino Banegas

Informe Final Línea Base Demográfica y Socioeconómica

- | | |
|---------------------------|--------------------------------------|
| 44. Oscar Antonio Estrada | 55. Victoria Hernandez |
| 45. Alejandro Carranza | 56. Santo Eleuterio Molina Hernandez |
| 46. Jarvin Garcia | 57. Karla Montoya |
| 47. Nerli Carranza | 58. Simona Lesama Espinal |
| 48. Franklin Amador | 59. Jose Santos Lezama |
| 49. Jose Anival Avila | 60. Franklin Chavez |
| 50. Jessica Hernandez | 61. Roger Maradiaga |
| 51. Ever Noe Garciaa | 62. Jony Alexanderventura |
| 52. Jose Santos Flores | 63. Jovany Alvarado |
| 53. Rosa Avila | 64. Zulma Lorena Bonilla |
| 54. Jony Joel Estrada | |

El Obraje

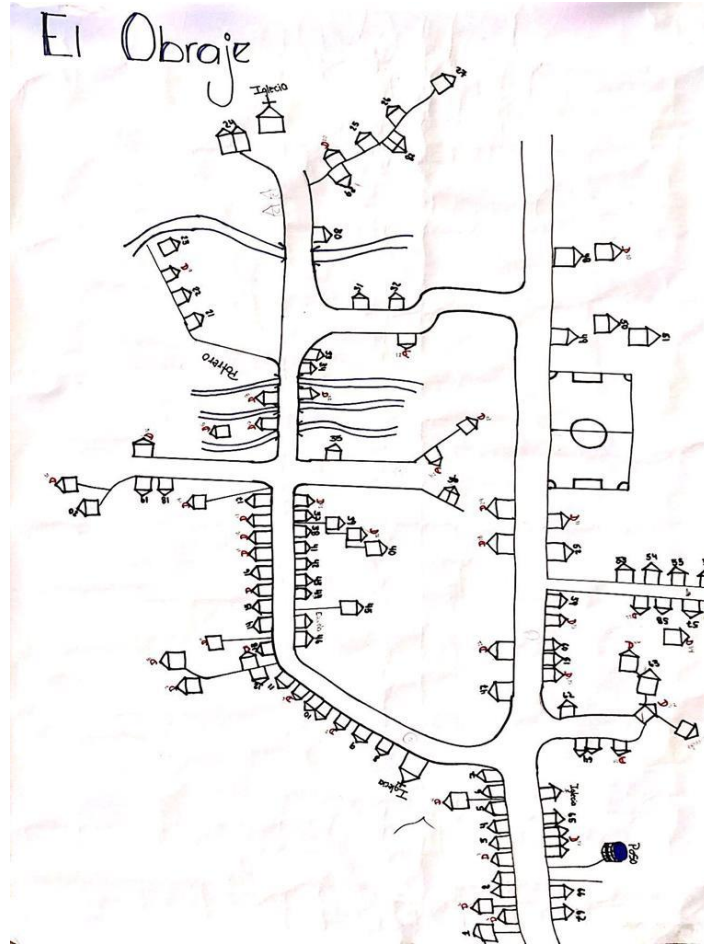

1. Dorila Lazo
2. Delmi Azucena Lazo
3. Nasario Flores
4. Leonida Suazo
5. Jose Gaspar Suazo
6. Teresa Barahona
7. Bartolome Pavon Galo
8. Oracio Pavon
9. Candida Rosa Posadas
10. Victorina Hernandez
11. Nelson Javier Posadas Molina
12. Arcadia Morales

13. Ezequiel Amador
14. Maximino Leon
15. Virginia Flores
16. Ramona Martinez
17. Miguel Angel Colindre
18. Esperanza Hernandez
19. Jose Leon Nuñez
20. Joel Pavon
21. Miguel Angel Pavon
22. Pedro Carbajal
23. Silverio Cruz
24. Nery Javier Posadas
25. Gerson Humberto Leon
26. Jose Francisco Leon

Informe Final Línea Base Demográfica y Socioeconómica

- | | |
|--------------------------------|-----------------------------------|
| 27. Leonidas Leon | 48. Seidy Salina Padilla |
| 28. Elsa Marina Estrada Molina | 49. Darlin Leonel Oseguera |
| 29. Maria Nelsa Leon | 50. Luisa Alina Oseguera |
| 30. Jose Alberto Leon | 51. Nery Padilla |
| 31. Isabel Herrera | 52. Cliotilde Posadas |
| 32. Fany Lazo | 53. Francisco Posadas |
| 33. Carlos Posadas | 54. Etanislado Canales |
| 34. Mercedes Alicia Pavon | 55. Milton Sanchez |
| 35. Teodoso Pavon | 56. Diogenes Luis Sanchez |
| 36. Jose Rafael Espinoza | 57. Maria De La Paz Sanchez |
| 37. Leopoldo Alcerro | 58. Darwin Alexander Pavon |
| 38. Isidro Amador | 59. Jose Guillermo Hernandez |
| 39. Maria Rodriguez | 60. Tiofilo Pavon Canales |
| 40. Oracio Espinoza | 61. Jacoba Canales |
| 41. Erminia Rodriguez Amador | 62. Roberto Lazo |
| 42. Edilsa Leon | 63. Jose Guillermo Flores |
| 43. Maria Pavon | 64. Maira Beralia Posadas |
| 44. Jose Rivera | 65. Jose Rafael Suazo |
| 45. Santos Isabel Rivera | 66. Teofilo Amador |
| 46. Tomas Amador | 67. Casta De Jesus Canales |
| 47. Francisco Canales | |

Caserio: La Cuesta



1. Rosa Linda Parada
2. Cristobal Chavez
3. Eligorio Chirino
4. Bayron Castillo
5. Ricardo Cardenas
6. Nila Bonilla
7. Gregorio Cruz
8. Daniel Videz
9. Alejandro Reyes
10. Mario Ramirez
11. Orlin Cabrera
12. Martir Fuentes
13. Eva Escalante
14. Anajulia Maldonado
15. Rene Fuentes
16. Leodan Alvarado
17. Alcides Garcia
18. Javier Camacho
19. Jose Reyes
20. Juan Rosa Cabrera
21. Mauricio Duarte
22. Marta Chirinos
23. Elda Fuentes
24. Patrocinio Guzman
25. Maximino Acosta
26. Marily Chavez
27. Lucia Cabrera
28. Jesus Chavez
29. Yeison Alonzo Paz
30. Elissandro Canales
31. Hermelindo Escobar
32. Jose Maria Cañas
33. Justino Chavez

Brisas Del Lago

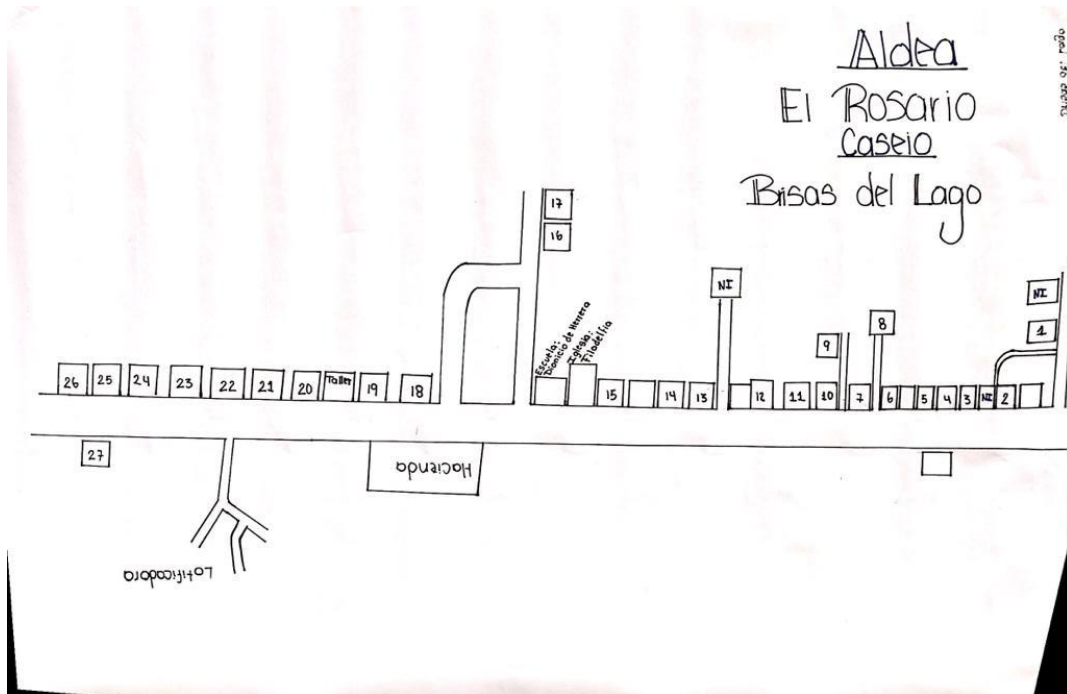

1. Pablo Antonio Murillo Hernandez
2. Ana Raquel Canales
3. Natalia Canales
4. Justino Guevara
5. Santos Canales Garcia
6. Wendy Lazo
7. Alicia Villalobo
8. Jose Francico Murillo
9. Maria Aurora Zambrano
10. Jose Murillo
11. Jose Amador
12. Mariano Canalaes
13. Santos Isabel Garcia
14. Andres Canales
15. Emilio Espinoza
16. Oscar Villanueva
17. Eduardo Canales
18. Simon Moreno
19. Jose Francisco Galo

Informe Final Línea Base Demográfica y Socioeconómica

20. Santiago Canales Pavon
21. Alba Luz Morita
22. Jose Hernandez
23. Ariel Fuentes
24. Jorge Agulera
25. Rodolfo Alexander Fonseca
26. Denis Arturo Posadas
27. Jose Agustin Amador

**El Rosario
Parte 1**

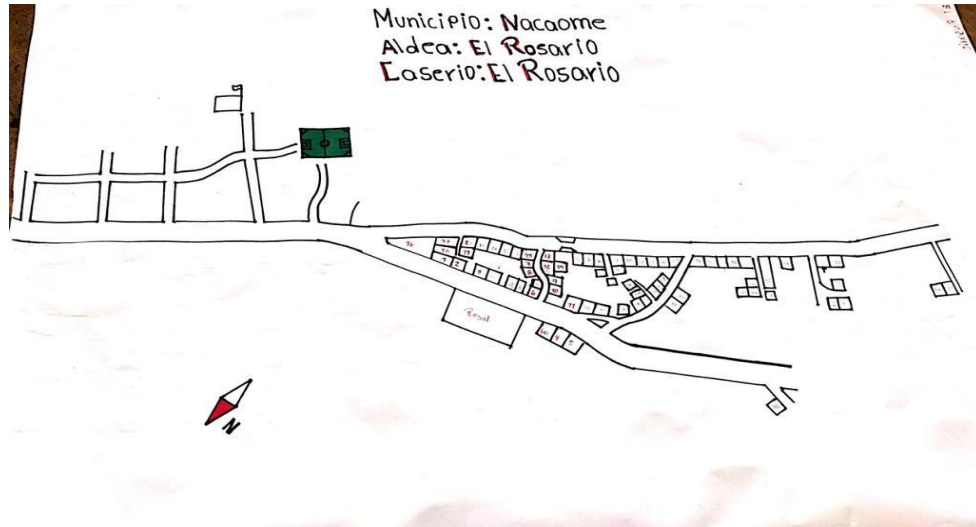

1. Dagoberto Euceda
2. Rolando Vasquez
3. Ruben Mejia
4. Damaris Claribeth Flores
5. Maria Claribet Mejia
6. Gustavo Garcia
7. Alcides Chirinos Canales
8. Franklin Moises Elvir Aguilera
9. Deysi Rodriguez
10. Adavilma Rodriguez
11. Jose Armando Fonseca
12. Yulisa Sarai Gonzales
13. Jose Medardo Elvir
14. Luis Manuel Aguilera
15. Max Alexander Elvir
16. Leonor Euceda
17. Santos Remigio Lainez
18. Irene Euceda
19. Candida Rosa Euceda
20. Jose Alonzo Aguilera
21. Elvin Roberto Izaguirrez
22. Jose Felipe Euceda
23. Maritza Aide Elvir
24. Estela Mariana Gonzales
25. Neptali Aguilera
26. Guadalupe Hernandez
27. Juan De Dios Martinez
28. Teresa De Jesus Barralaga
29. Jorge Daniel Flores
30. Roberto Izaguirre
31. Emir Izaguirre
32. Suany Mejia
33. Briselda Marisel Ordoñez
34. Natividad Velasquez
35. Antonio Aguilar
36. Santa Isabel Aguilar
37. Jose Lionidas Martinez
38. Jakelin Nuñez
39. Faustina Flores
40. Maria Angela Garcia
41. Pedro Molina
42. Lidia Carias
43. Maria Kenia Cardenas
44. Maria Garcia

Informe Final Línea Base Demográfica y Socioeconómica

45. Maximina Fuentes Ordoñez
46. Ana Ingrid Flores
47. Carlos Marcos Bustillo
48. Hernesto Bustillo
49. Odis Flores
50. Jose Antonio Martines
51. Miguel Antonio Martinez
52. Jose Juan Mejia
53. Marco Antonio Mejia
54. Jose Timoteo Canales
55. Maria Vicenta Chirinos
56. Alfredo Chirino
57. Fredy Armando Valdez
58. Moises Aguilar
59. Karla Dionicia Hernandez
60. Victor Manuel Jimenez
61. Jose Luis Chirinos
62. Tarin Jassibe Chirinos
63. Oscar Armando Ordoñez
64. Florentino Hernandez
65. Martina Garcia
66. Mauricio Chirino
67. Manuel De Jesus Euceda
68. Luis Mejia
69. Guillermina Hernandez
70. Celia Diaz
71. Ena Diaz
72. Sandra Diaz
73. Santos Canales
74. Jose Garcia
75. Jorge Garcia
76. Nelson Omar Lainez
77. Luis Ramos
78. Manuel Ordoñez
79. Suany Mejia
80. Locario Alonzo
81. Milton Garcia
82. Santos Antonio Aguilar
83. Jose Lionidas Martinez
84. Maria Anatalia Bonilla
85. Elmer Misael Umanzor
86. Faustino Flores Ramirez
87. Jose Florentino Euceda
88. Saira Aguilera
89. Marta Elvir
90. Franclin Moises Elvir
91. Juan Daniel Chirino
92. Abel Ruben Mejia
93. Rolando Vasquez
94. Santa Isabel Aguilar Martinez
95. Elvin Ruby Izaguirre
96. Julia Jakelin Nuñez
97. Teresa Barralaga
98. Adrian Rodriguez
99. Guillermo Diaz
100. Cosepcion Aguilera
101. Briselda Marisol Ordoñez
102. Luis Aguilera
103. Asusana Rodriguez

Residencial: Norma Argentina



1. Aminta Cardenas
2. Ester Cardenas
3. Juan Alcides Cardenas
4. Venancio Canales
5. Cirilo Escobar
6. Selvin Ordoñez
7. Vanesa Alvarado
8. Florentino Maldonado
9. Rubenia Cabrera
10. Olman Josue Avila
11. Jose Fernando Bonilla
12. Alex Carcamo
13. Heydi Avila
14. Leongino Garcia
15. Iris Chirino
16. Maryori Espinal
17. Isabel Bonilla
18. Anselmo Bonilla
19. Valentin Medrano
20. Martha Baca
21. Joel Alvarado
22. Saturdino Aparicio
23. Lesby Dinora Aliva
24. Julian Moreno
25. Suyapa Posadas
26. Jose Dela Paz Nuñez
27. Victor Zuniga
28. Juana Rosa Nuñez
29. Ana Maura Villalobos
30. Ramon Alvarado
31. Vicenta Bonilla
32. Francisco Cardenas
33. Katy Ordoñez

LOS SOCIOS



1. Luis Maradiaga
2. Natanael Flores
3. Benjamin Flores
4. Juan Maria Cruz
5. Maria Ester Cruz
6. Aparicio Flores Canales
7. Lorenzo Garcia
8. Jose Cecilio Valle
9. Nelson Dario Valle
- 10. Jose Oseguera Canales**

El Tamarindo

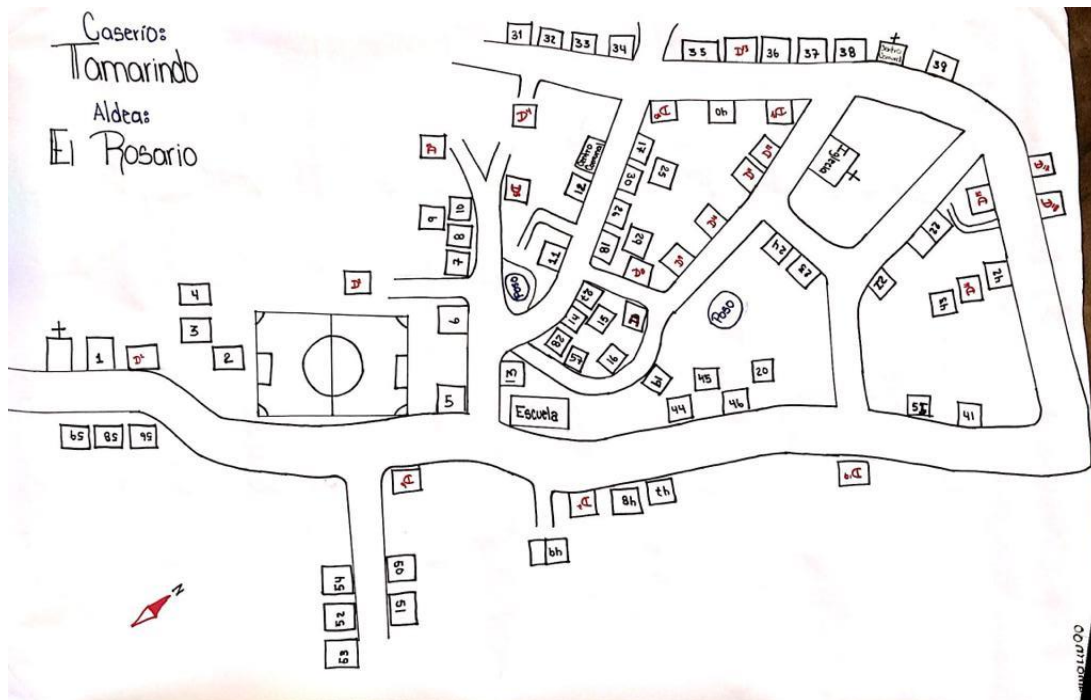

1. Santiago Martinez Moreno
2. Jose Santos Bonilla
3. Juan Carlos Barahona
4. Oscar Javier Bustillo
5. Teresa Alvarez Villatoros
6. Juan Pablo Hernandez
7. Maria Isabel Guevara
8. Moises Lopez
9. Melvin Hunberto Lopez
10. Jose Santos Lopez
11. Jose Marcelino Barahona
12. Jose Emisael Barahona
13. Selvin Alonzo Escobar
14. Jose Santos Agulera
15. Olivia Castro
16. Martin Leonardo Cruz
17. Faustina Guevara Calix
18. Jose Adan Lopez
19. Neptaly Canales

20. Osman Enrique Canales
21. Milton Jose Hernandez
22. Bayron Bladimir Santos
23. Cristobal Santos Cardenas
24. Delsy Banesa Gutierrez
25. Josue Carcamo
26. Merores Matamoros
27. Vicente Hernandez
28. Jose Santo Jimenes
29. Geobani Carcamos
30. Omar Mejia
31. Maria Hernandez
32. Edwin Sabier Hernandez
33. Dogene Chirino
34. Mirna Ezperanza Cardenas
35. Blanca Marina Lara
36. Dominga Avila
37. Jose Cesar Lopez
38. Jose Blas Cardenas
39. Estamislado Martinez
40. Maribel Lopez

Informe Final Línea Base Demográfica y Socioeconómica

- | | |
|-------------------------------|-------------------------|
| 41. Jose Estevan Cardenas | 51. Pedro Aguilera |
| 42. Merari Fuentes | 52. Feliciano Villatoro |
| 43. Ulices Cardenaz | 53. Martil Cardenas |
| 44. Glenda Hernandez | 54. Roberto Cardenas |
| 45. Maria Ramirez | 55. Jose Maximino Galea |
| 46. Petrona Ramirez | 56. Geobani Lopez |
| 47. Alejandra Mejia Villatoro | 57. Santos Guevara |
| 48. Glenda Dinora Mejia | 58. Juan Hernandez |
| 49. Susana Hernandez | 59. Rosa Maria Milina |
| 50. Justo Aguilera | |

Jicaro Galan

Municipalidad de Nacaome 307

Informe Final Línea Base Demográfica y Socioeconómica

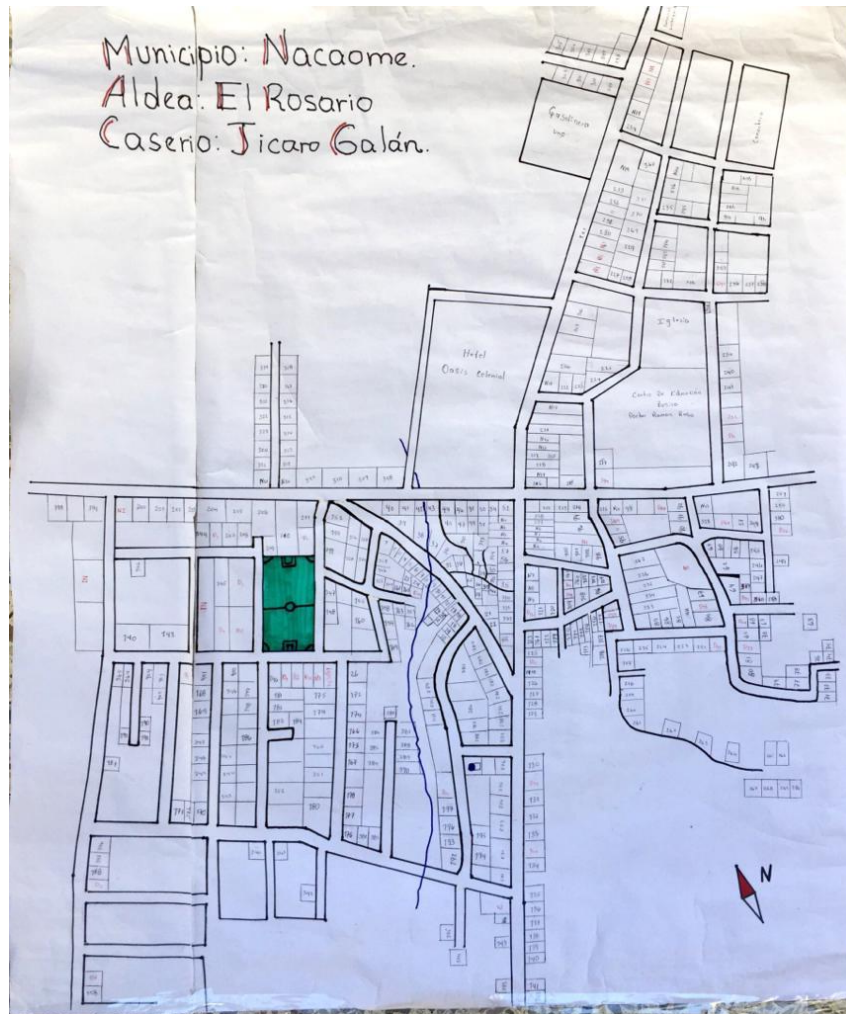

1. Sandra Garcia
2. Maria Torres
3. Isolina Molina
4. Noe Danilo Rodriguez
5. Jose Nalberto Aguilera
6. Nelsa Rosa Martinez
7. Didier Antonio Arias
8. Ariselda Carcamo
9. Coni Aguilar
10. Agustin Valladares
11. Elssa Mirian Sanchez
12. Melvin Garcia
13. Clementina Garcia
14. Julisa Sarahi Gonzales
15. Senobia Hernandez

16. Blanca Sierra
17. Antonio Sosa
18. Kevin Dominguez
19. Jeremias Funez
20. Carlos Posdas
21. Leonor Euceda
22. Carlos Hernandez
23. Santos Avila
24. Francisco Reyes
25. Belki Rivera
26. Cesar Colindres
27. Carlos Moram
28. Norbeth Blandin
29. Candida Mataoros
30. Victor Aguilera
31. Jose Rivera

Informe Final Línea Base Demográfica y Socioeconómica

32. Jonny Ortiz
33. Exequiel Euceda
34. Jose Almendares
35. Marcos Valdez
36. Carlos Aranda
37. Jose Espinoza
38. Jose Paul Rivera
39. Enso Peña
40. Sohemi Molina
41. Keidy Ceron
42. Carlos Albarenga
43. Olga Garcia
44. Justo Ceron
45. Olvan Valdez
46. Guadalupe Valdez
47. Margen Valdez
48. Valesca Molina
49. Armando Montalvan
50. Jesus Castillo
51. Mauricio Castillo
52. Alan Varela
53. Valentin Avila
54. Doli Patricia Cruz
55. Jose Avilio Sanchez
56. Delsi Hernandez
57. Josue Vaca
58. Maria Cristina Velasquez
59. David Vaca
60. Flor Guevara
61. Ivaldo Torres
62. Santos Alvares
63. Lourdes Matamoros
64. Antonio Reyes
65. Junior Reyes
66. Oscar Reyes
67. Pedro Euceda
68. Rudy Ortiz
69. Lesly Ortiz
70. Reinardo Guevra
71. Selvin Garcia
72. Jose Ceron Galo
73. Angel Castillo
74. Elda Manzanares
75. Sandy Patricia
76. Ramon Carrasco
77. Martha Euceda
78. Samuel Fuentes
79. Maira Torres
80. Lasaro Aguilar
81. Julian Gonzales
82. Maria Cristina Garcia
83. Ima Molina
84. Juan Garcia
85. Juan Carlos Garcia
86. Blanca Avila
87. Gracia Rodriguez
88. Nohemi Manzanres
89. Ignacio Maldonado
90. Maria Reyes
91. Leila Cardenas
92. Maria Cristina Cardenas
93. Daniel Alvares
94. Erica Castillo
95. Maria Lidia Castillo
96. Maria Amparo Rivera
97. Crislia Rodriguez
98. Ricardo Gutierrez
99. Crecia Bonilla
100. Kilver Sanchez
101. Alan Galo
102. Ricardo Domingo
103. Yony Rodriguez
104. Maria Chirino
105. Sonia Guevara
106. Juana Delmi Mansor
107. Jose Antonio Alvares
108. Juakin Castillo
109. Maria Alvares
110. Guadalupe Moran
111. Roberto Carlos Portillo

Informe Final Línea Base Demográfica y Socioeconómica

- | | |
|--------------------------------|-----------------------------|
| 112.Rosalía Sanchez | 152.Julia Antonio Reyes |
| 113.Felix Santos | 153.Armando Pavon |
| 114.Jose Carlos Aguilera | 154.Astriz Melgar |
| 115.Santos Moran | 155.Idalia Alvarado |
| 116.Cristina Vaca | 156.Lazaro Melgar |
| 117.Victor Flores | 157.Lidia Garcia |
| 118.Jose Ibran Arias | 158.Adolfo Rodriguez |
| 119.Florencio Corea | 159.Yessica Colindres |
| 120.Armando Corea | 160.Hector Oliva |
| 121.Oscar Armando Ordani | 161.Edgar Castillo |
| 122.Jose Luis Rodriguez | 162.Consepcion Dominguez |
| 123.David Moran | 163.Jesus Lainez Rivera |
| 124.Josefa Peña | 164.Pedro Jiron |
| 125.Maria Del Pilar Galo | 165.Gregorio Baca |
| 126.Maria Del Carmen Hernandez | 166.Santa Maria Moreno |
| 127.Maria Victoria Gutierrez | 167.Elso Baca |
| 128.Digna Ceron | 168.Gregorio Baca |
| 129.Kevin Ceron | 169.Jose Ruben Rubio |
| 130.Santana Euceda | 170.Guiermo Baca |
| 131.Elias Pineda | 171.Lesby Lainez |
| 132.Nestor Rivera | 172.Jose Lemus |
| 133.Ingris Rivera | 173.Cesar Gustabo Carcamo |
| 134.Jose Flores | 174.Cinthia Alvares |
| 135.Norma Argentina Sierra | 175.Javier Garcia |
| 136.Martha Galo | 176.Ana Hernandez |
| 137.Victor Ceron | 177.Sarahi Rodriguez |
| 138.Jesus Nuñez | 178.Benancio Montalvan |
| 139.Henrry Castillo | 179.Victor Austin Montalvan |
| 140.Leopordo Sierra | 180.Maria Marle Valle |
| 141.Isaura Andino | 181.Mauda Elena Rodriguez |
| 142.Jose Deli Vaqui | 182.Jose Flores |
| 143.Milagro Castillo | 183.Santos Dominguez Ortiz |
| 144.Keila Paz | 184.Marvin Espinoza |
| 145.Jose Palma | 185.Deici Salome |
| 146.Alejo Garcia | 186.Eufemia Lainez |
| 147.Maria Cristina Ceron | 187.Karina Lainez |
| 148.Elvin Ceron | 188.Santos Rodriguez |
| 149.Thomas Baca | 189.Clady Carrasco |
| 150.Mercedes Banegas | 190.Marlo Ismael Velasquez |
| 151.Cristina Munguia | 191.Jose De Carmen Aguilar |

Informe Final Línea Base Demográfica y Socioeconómica

- | | |
|-----------------------------------|---------------------------------|
| 192. Anastacio Enrique Sevilla | 232. Jose Lito Paz |
| 193. Jose Sario Villanueva | 233. Maria Elena Garcia |
| 194. Aida Ortez | 234. Deysi Salome Colon |
| 195. Isidora Espinal | 235. Maria Rivera |
| 196. Nuvia Murquia | 236. Jose Luis Orellana |
| 197. Maria Mercedes Carrasco | 237. Victor Manuel Pavon |
| 198. Maria Dominga Paz | 238. Jose Omar Lainez |
| 199. Maria Angela Lopez | 239. Ana Dominga Rivera |
| 200. Jose Franklin Valle Aguilera | 240. Hulberto Colindres |
| 201. Betty Ramires | 241. Maria Bertha Reyes |
| 202. Franas Noyrobis Valle | 242. Wil Manzanares |
| 203. Maria Francisca Euceda | 243. Leonel Garcia |
| 204. Jose Reyes Moreno | 244. Jose Valesque |
| 205. Hilda Aida Rivera | 245. Roque Gutierrez |
| 206. Consuelo Esperanza Sanchez | 246. Maria Ebelina Figueroa |
| 207. Maria Olga Sanchez | 247. Carmen Aguilar |
| 208. Sixto Palma Euceda | 248. Fredy Cerrato |
| 209. Xiomara Jaquelin Alvarado | 249. Francisco Pineda |
| 210. Francis Palma | 250. Elvi Caceres |
| 211. Martinez Gutierrez | 251. Vaneza Mejia |
| 212. Tina Carbajal | 252. Energe Osorio |
| 213. Estarbernabdo Aguilar | 253. Denis Moises Figueroa |
| 214. Jose Luis Aguilar | 254. Pedro Pablo Canales |
| 215. Fauto Paguilar | 255. Cristian Omar Castillo |
| 216. Alejandra Peña | 256. Hector Montoya |
| 217. Pedro Nuñez | 257. Doris Francisco Figueroa |
| 218. Domitila Peña | 258. Elza Natalia Jimenez |
| 219. Doris Liseth Campos | 259. Dora Ferrufino |
| 220. Jimena Jimena | 260. Leocadia Ferrufino |
| 221. Felipe Jimenes | 261. Amparo Rivera |
| 222. Alfredo Antonio Sanchez | 262. Carlos Maubricio Montalvan |
| 223. Vilma Maribel Lainez | 263. Liudis Leonel Rivera |
| 224. Jose Abel Hernandez | 264. Fani Montalvan |
| 225. Martha Hernadez | 265. Lilian Edith Cruz |
| 226. Ada Marina Lainez | 266. Santos Osorto |
| 227. Josefa Emperatriz Rivera | 267. Jonny Gomez |
| 228. Ruth Marleth Rodas | 268. Juana Diaz Peres |
| 229. Maria Lucila Rodas | 269. Santos Rene Hernandez |
| 230. Catalina Melgar | 270. Mario Enrique Gonzales |
| 231. Lurbin Siomara Melgar | 271. Clementina Martinez |

Informe Final Línea Base Demográfica y Socioeconómica

272.Eimy Dominguez	309.Carlos Geovani Gutierrez
273.Luis Fernando Izaguirre	310.Patricia En Rique Castillo
274.Oscar Rodriguez	311.Patricia Flores
275.Luis Oliva	312.Xiomaa Rodriguez
276.Casimiro Rivera	313.Joel Dominguez
277.Elizabeth Henriquez	314.Daniel Amador Oliva
278.Jose Santos Zalazar	315.Jose Antonio Alvarez
279.Mario Rodriguez	316.Jose Aurelio Sanchez
280.Isabel Canales	317.Carlos Mauricio Montalvan
281.Erica Areyda Reyes	318.Maria Paz Lainez
282.Adolfo Dominguez	319.Maria Elena Garcia
283.Ramona Alvertina Montalvan	320.Izabel Alvarez
284.Mercedes Argueta	321.Victor Ortiz Montalvan
285.Kenia Isabel Fuentes	322.Domingo Ortiz
286.Cinthia Mabel Amaya	323.Berta Rodriguez
287.Pedro Corrales	324.Cesar Alirio Alvarado
288.Erick Garcia	325.Marvin Espinal
289.Armando Canles	326.Jose Carlos Aguilera
290.Martha Espinoza	327.Raquel Gutierrez
291.Claudy Rivera	328.Joselito Peña
292.Said Pavon	329.Carlos Alfredo Posadas
293.Norma Elizabeth Canales	330.Domitilia Peña
294.Carlos Dominguez	331.Yorlin Alexander Ramirez
295.Onesima Fuentes	332.Mohamed Carrasco
296.Samoria Onoa	333.Lorenza Rodriguez
297.Martha Pavon	334.Leonardo Bonilla
298.Paublino Jimenez	335.Maria Dominguez Paz
299.Jose Luis Rivera	336.Ruben Jesus Pavon
300.Linda Rosa Esperanza	337.Marvin Emrique Pavon
301.Sixto Palma Euceda	
302.Delmis Calo	
303.Olman Valdez	
304.Armando Umanzor	
305.Guadalupe Jimenez	
306.Linda Rosa Espinoza	
307.Martha Andino	
308.Santos Victorio Funez	

Informe Final Línea Base Demográfica y Socioeconómica

338.Karol Maria Paz	367.Patricia Paz
339.Concepcion Posadas	368.Leonel Meza
340.Marta Toruño	369.Santiago Seron
341.Santos Domingo Pavon	370.Karen Patricia Reyes
342.Idelfonso Paredes	371.Denis Flores
343.Pascual Paz	372.Braulio Avelar
344.Jorge Ariel Pavon	373.Mario Velásquez
345.Julio Antonio Reyes	374.Norman Bonilla
346.Jose Francisco Palma	375.Gustavo Domínguez
347.Jose Gabriel Palma	376.Julio Suazo
348.Dilcia Margoth Padilla	377.Jose Espinoza Orellana
349.Elvin Fabricio Suazo	378.Javier Molina
350.Ivaldo Torrez	379.Jacinto Carcamo
351.Pastora Mejia	380.Darwin Armando Alvarez
352.Victor Manuel Suazo	381.Olvin Hernan Pineda
353.Jose Santos Salazar	382.Juan Mario Garcia
354.Denia Margarita Bonilla	383.Abran Canales
355.Jesica Sandoval	384.Maria Petrona Hernandez
356.Leopoldo Galo	385.Jose Alvarez
357.Gerson Omar Lainez	386.Victor Aguilar
358.Selvin Javier Lainez	387.Santos Moran
359.Martir Enrique Sierra	388.Jose Rivera
360.Luis Fernandos Sierra	389.Doris Valdez
361.Ibeth Del Carmen Suazo	390.Carlos Galo
362.Jose Luis Ramos	391.Oslin Castro
363.Felix Santos	392.Jose Fuentes
364.Katerine Villalta	393.Olman Valdez
365.Zenovia Mejia	394.Jose Espinoza
366.Edas Betuel Mejia	395.Daniel Amador Oliva

Informe Final Línea Base Demográfica y Socioeconómica

396.Margarita Moran	422.Oscar Amador Reyes
397.Josefa Rodas	423.Carlos Andres Rivas
398.Carlos Alvarado	424.Maria Elena Castillo
399.Pedro Antonio Sanchez	425.Yorlin Alexander Ramirez
400.Ruth Rodas	426.Adrian Posadas
401.Cesar Alvarado Rivera	427.Herry Misael Rosa
402.Casimiro Rivera	428.Abed Julian Rubio
403.Marlen Avila	429.Jose Enrique Zeron
404.Santos Nestor Moran	430.Justo Pastor Romero
405.Tilson Antonio Rivera	431.Blanca Idalia Rodales
406.Lester Estanli Montalvan	432.Oscar Toruño
407.Ana Mirian Elvir	433.Melvin Ulises Martinez
408.Mauricio Leonel Espinoza	434.Lesly David Rodriguez
409.Roberto Rivera	435.Rina Lizeth Bonilla
410.Arnulfo Almendarez	436.Darwin Mauricio Salinas
411.Juan Rivera	437.Consuelo Esperanza Sanchez
412.Juan Augusto Pavon	438.Ruben Elias Salazar
413.Margarita Moran	439.Denis Hernandez
414.Jose David Godoy	440.Carolina Zeron
415.Glenda Xiomara Lemus	441.Bety Migdalia Martinez
416.Junior Joel Castillo	442.Leslbia Cristina Hernandez
417.Arely Reyes	443.Jose Abilio Sanchez
418.Tania Nayely Reyes	444.Iris Concepcion Santos
419.Ana Sarahi Parada	
420.Roger Adonny Rivera	
421.Amria Bertha Reyes	

Sartenejal

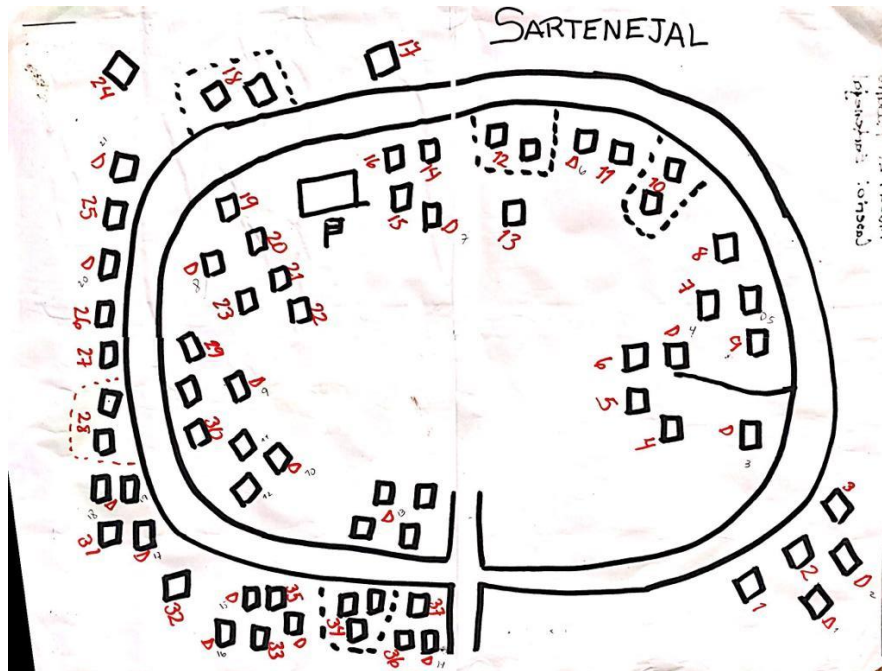

1. Ponpilio Ramirez
2. Maria Concepcion Florez
3. Wilson Omar Euceda
4. Elia Villalta
5. Pedro Antonio Euceda
6. Santos Bonerge Euceda
7. Maria Lucinda Estrada
8. Kevin Yovanny Valdez
9. Gerson Orlando Estrada
10. Miria Euceda
11. Delmira Valdez
12. Jose Reino Euceda
13. Maria Ersilia Euceda
14. Elman Oseguera
15. Alba Cruz
16. Mirian Yamileth Perez
17. Eudi Zuniga
18. Joaquin Francisco Villalobos
19. Mauro Ortiz
20. Gloria Suyapa Euceda
21. Elsa Albertina Euceda
22. Agripina Osorto
23. Santos Aurelio Baca
24. Olgaldia Montoya
25. Silvia Garcia
26. Isabel Garcia
27. Santos Alonzo
28. Orlando Garcia
29. Jesus Avila
30. Hector Antonio Rodriguez
31. Pedro Cruz
32. Bernardina Reyes
33. Maria Euceda
34. Santos Blaz Alonzo
35. Julio Gutierrez
36. Martin Alonzo
37. Fracede Maldonado

El Moraicito

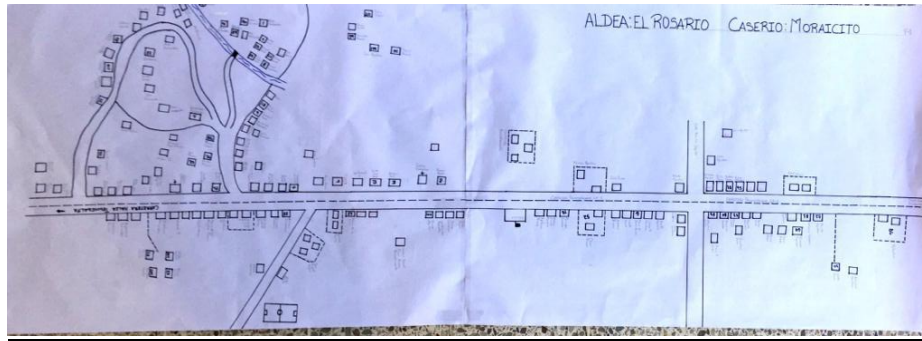
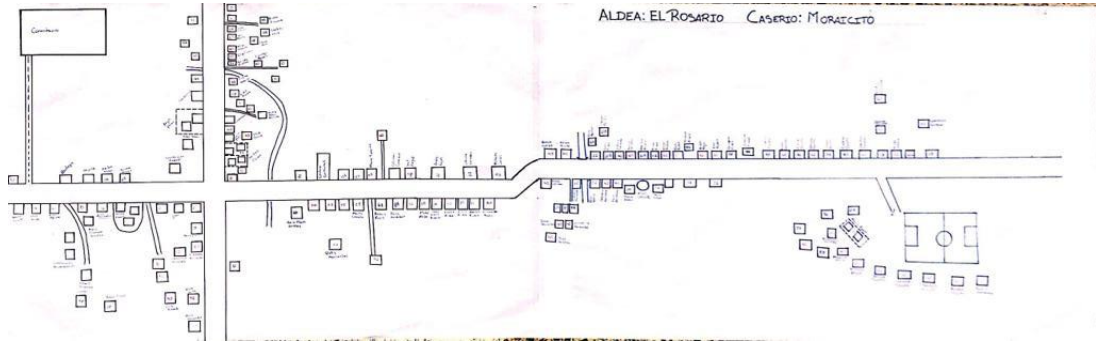

Informe Final Línea Base Demográfica y Socioeconómica

1. Elmer Javier Maldonado
2. Carlso Humberto Cruz
3. Jose Adalberto Garcia
4. Maria Guadalupe Herdez
5. Estanis Lada Hernandez
6. Mariana De Jesus Rivera
7. Denis Francisco Zanchez
8. Daniel Antonio Moltalva
9. Ismael Zeron
10. Ana Maria Zanchez
11. Anastacia Rivera
12. Santos Roberto Galos
13. Felipa De Jesus Galos
14. Simona Pavon
15. Maria Dorita Canales Pavon
16. Nohemi Moran
17. Santos Adela Hernandez
18. Rene Garcia
19. Pastor Cruz
20. Felix Flores Posada
21. Maria Agustina Povon
22. Tereza De Jesus Castro
23. Daniel Edgardo Cruz
24. Sofia De Jesus Molina
25. Nuvia Rivera
26. Lusi Gabriela Pavon
27. Maria Virgilia Pavon
28. Maria De La Cruz Pavon
29. Narciso Poavon
30. Agustin Zeron
31. Maria Izaguirrez
32. Maria Juana Reyes
33. Juan Carrasco
34. Mainor Jesus Herndez
35. Alejandrina Bonilla
36. Leidi Elizabeth Aguilera
37. Elvia Garcia
38. Jose Evelio Funez
39. Maria Postera Herndez
40. Jose Antoni Moltalvan
41. Satos Tiburcio Aguilar
42. Pascual Ramon Castro
43. Santos Nerando Euceda
44. Walter Alexander Corea
45. Santini Cruz Canales
46. Lucy Mariela Palma Pavon
47. Mirza Marivel Guevara
48. Javier Leon
49. Satos Felipe Castrol
50. Perfecto Carrasco
51. Albertina Rivera
52. Oscar Ribera
53. Albertina Ortiz
54. Zacarias Hernandez
55. Ruben Alcides Garcia
56. Leila Xiomara Fernandez
57. Marina Castro
58. Maria Reyes
59. Denis Alexander Mesa
60. Marina Hernandez
61. Ramon Rosa Carasco
62. Santos Nicolas Galos
63. Balbina Carraco Rodas
64. Maria Filomena Sanchez
65. Mauda Araceli Estrada
66. Mario Alberto Sanchez
67. Gladis Pavon
68. Mateo Mesa
69. Reina Maribel Moltalvan
70. Cristina Treruno
71. Anfonía Rivera
72. Arely Malina
73. Maria Pavon
74. Osvando Pavon
75. Luz Arelpavo
76. Yorleni Pavon
77. Teodora Pavon
78. Jose Rene Moltalvan
79. Rene Sanchez

Informe Final Línea Base Demográfica y Socioeconómica

- | | |
|------------------------------|--------------------------------|
| 80. Florencia Euceda | 104. Pedro Celestina Hernandez |
| 81. Joan Francisco Sanchez | 105. Paula Marina Zeron |
| 82. Fausta Sanchez | 106. Elsa Marina Aguilera |
| 83. Natividad Garcia | 107. Jose Rolando Euceda |
| 84. Jose Iban Flores | 108. Suyapa Agular |
| 85. Santos Luna | 109. Deysi Esperanza Agular |
| 86. Santos Sevastian Aguilar | 110. Belica Antonia Pavon |
| 87. Santos Luna | 111. Denis Alcides Rivera |
| 88. Anthonio Moltalvan | 112. Neila Eneyda Rivera |
| 89. Maria De Cruz Sanchez | 113. Edwin Josue Colindres |
| 90. Nelson Rivera | 114. Jose Melonia Aguilera |
| 91. Manuel Hernandez | 115. Donilia Rivera |
| 92. Encornacion Garcia | 116. Maria Evelia Pavon |
| 93. Maria Cristina | 117. Maris Diaz Espinal |
| 94. Teodora Ruvera | 118. Jorge Orlando Reyes |
| 95. Reina Garcia | 119. Santos Irenes Pavon |
| 96. Yenis Nahun Cruz | 120. Lesbia Carrasco |
| 97. Santos Melania Toruño | 121. Xiomara Cristina Muños |
| 98. Amada Ribera | 122. Orelia Rivera |
| 99. Maria Berenalda Rivera | 123. Oscar Romos Rivera |
| 100. Maria Luisa Auilera | 124. Yenmis Carrasco |
| 101. Santos Carlos | 125. Norma Yamileth Ramos |
| 102. Jaime Enrique Toruño | 126. Isidro Torrez |
| 103. Hilda Francisca Castro | |

EL TABACAL

EL BAZAN

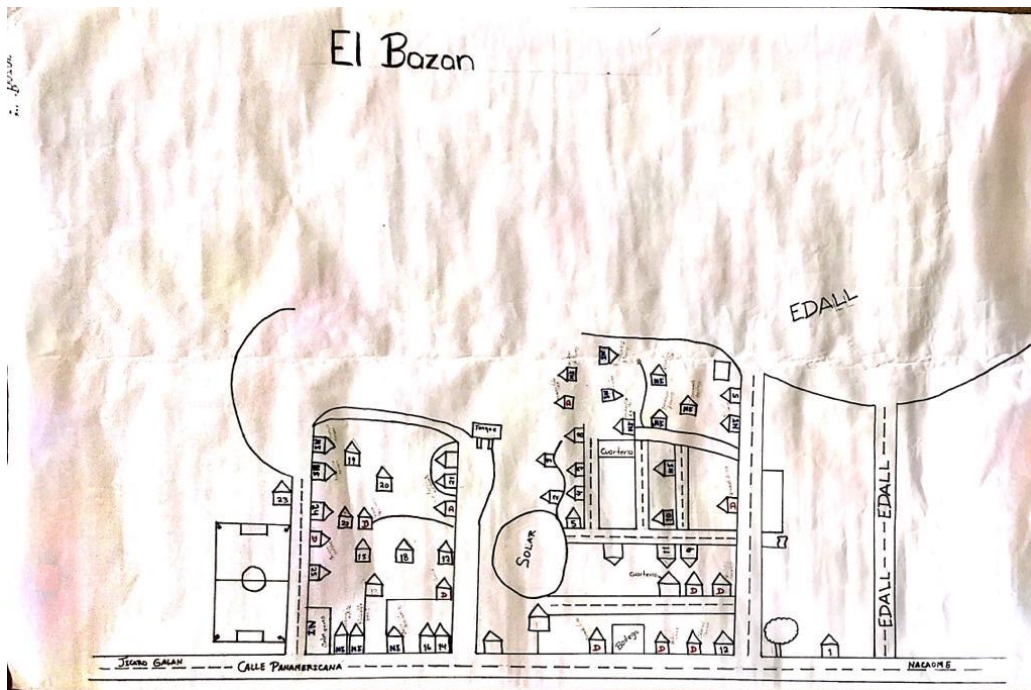

1. Dora Escobar
2. Crecencio Ortiz
3. Olvin Javier Garcia
4. Digna Emerita Cruz
5. Jonny Aguilar
6. Estela Valladares
7. Lester Noel Lopez
8. Morena Yanez
9. Diogenes Obeth Nuñez
10. Maria Martinez
11. Estanislad Hernandez
12. Alejandrina Valladares
13. Jose Celso Garcia
14. Ramon Alfaro
15. Olaya Mejia
16. Rony Alonzo Alfaro
17. Venancio Flores
18. Franklin Yovany Flores
19. Jesus Flores
20. Wilfredo Flores
21. Hectomilia Dominguez
22. Rodolfo Funez
23. Maria Eliza Hernandez
24. Elmer Armando Posadas
25. Pedro Valdez
26. Teodoso Flores
27. Angel Flores
28. Leonarda Aguilar
29. Eduyijes Hernandez
30. Bernardina Gutierrez
31. Nohemy Ortiz
32. Mirna Suyapa Escobar
33. Edomilia Escobar
34. Reynaldo Lopez
35. Luis Flores
36. Alba Luz Mejia
37. Santos Flores
38. Martis Elvir Montoya
39. Antonio Zelaya
40. Patrocinio Alvarado
41. Coronado Benitez
42. Audelio Canales

Informe Final Línea Base Demográfica y Socioeconómica

- 43. Carmen Valdez
- 44. Carlos Perez
- 45. Teodora Cruz

El Chaparral

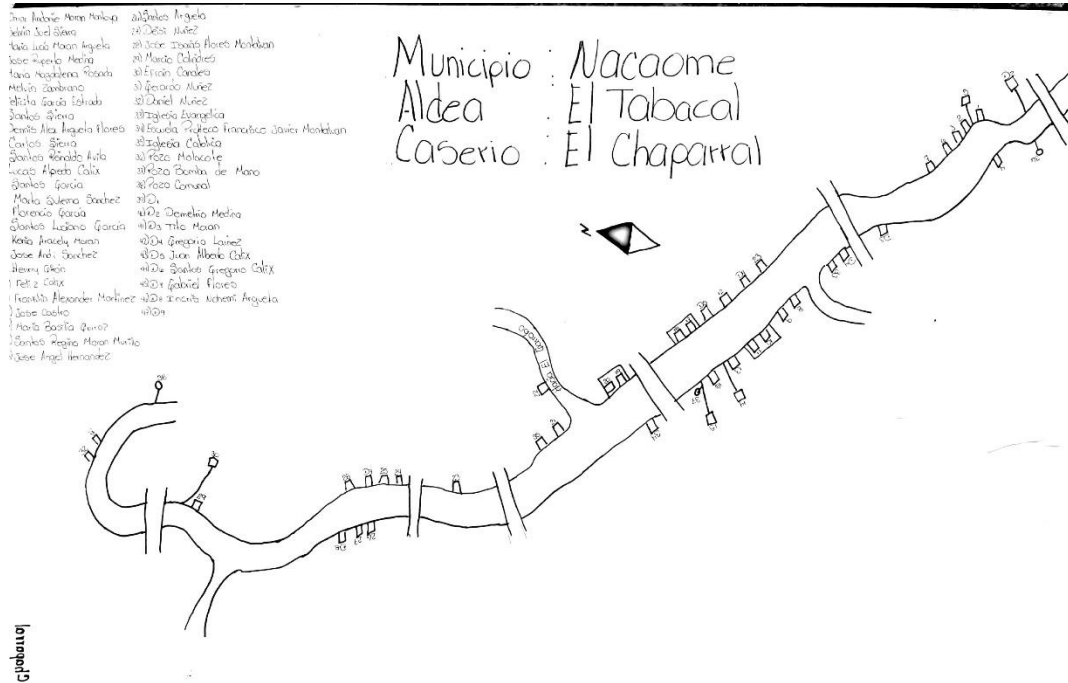

1. Omar Adonie Moran Montoya
2. Selvin Joel Sierra
3. Maria Lucia Moran Argueta
4. Jose Ruperto Medina
5. Maria Magdalena Posadas
6. Melvin Zambrano
7. Felicita Garcia Estrada
8. Santos Sierra
9. Denis Alex Argueta
10. Carlos Sierra
11. Santos Reinaldo Avila
12. Lucas Alfredo Calix
13. Santos Garcia
14. Martha Sulema Sanchez
15. Florencia Garcia
16. Santos Luciano Garcia
17. Kenia Aracely Moran
18. Jose Andi Sanchez
19. Henry Giron
20. Feliz Calix
21. Frankil Alexander Maretinez
22. Jose Castro
23. Bacilia Quiroz
24. Santos Regino Moran Murio
25. Jose Angel Hernandez
26. Santos Argueta
27. Deisi Nuñez
28. Jose Isaias Flores Montalvan
29. Marcio Colindres
30. Efrain Canales
31. Gerardo Nuñez
32. Daniel Nuñez

El Rincon

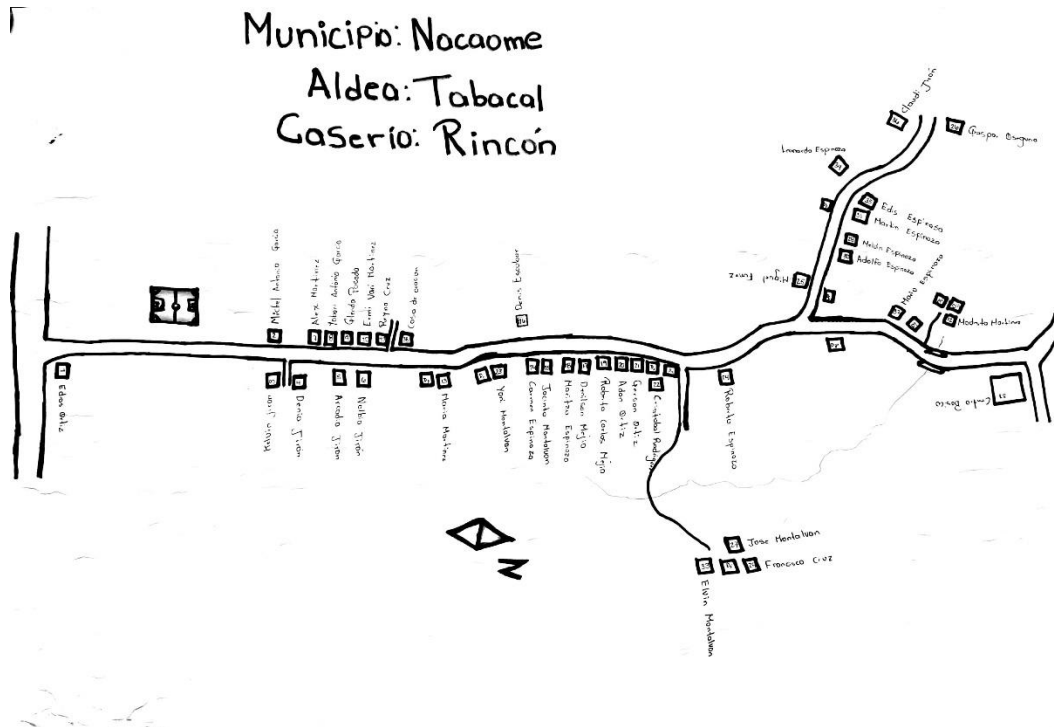

1. Edras Nahun Ortiz Nuñez
2. Michell Antonio Garcia
3. Kelvin Giron
4. Denia Lizeth Giron
5. Arcaderia Giron
6. Nolvía Giron
7. Alex Martinez
8. Yobani Antonio Garcia
9. Glenda Lourdes Posadas
10. Ermi Vari Martinez
11. Reyna Lizeth Cruz
12. Modesto Martinez
13. Maria Espinoza Martinez
14. Carmen Rosibel Espinoza
15. Jacinta Motalvan
16. Denis Ronal Esobar Ortiz
17. Denilson Mejia
18. Maritza Espinosa

19. Roberto Mejia
20. Ada Ortis
21. Jerson Ortiz
22. Cristobal Rodriguez
23. Yonni Edgardo Espinoza Montalvan
24. Roberto Carlos Espinoza
25. Miguel Angel Funez
26. Caspa Oseguera
27. Jose Ibran Montalvan Garcia
28. Melvin Adolfo Espinoza
29. Francisco Alberto Cruz
30. Adolfo Espinoza
31. Martin Espinoza
32. Maria Jesus Espinoza
33. Edbin Reinery Montalvan
34. Leonardo Espinoza
35. Edis Espinoza
36. Claudia Giron

HACIENDA VIEJA

Municipio: Nacaome
Aldea: Tabacal
Caserio: Hacienda Vieja

1. Hector Oliva
2. José Lainez
3. Doms Lainez
4. José Padilla
5. Maria Hernandez
6. Jone Reyes
7. Alejandra Lainez
8. Eva Lainez
9. Santos Lainez
10. Favo Ordoñez
11. José Montalván
12. José Nuñez
13. Santos Montalván
14. Zola Montalván
15. Oscar Nuñez
16. Victoria Páez
17. Santos Garcia
18. Jose Ortiz
19. Olga Cerrato
20. Jose Nuñez
21. Maria Hernandez
22. Elsa Flores
23. Maria Ortiz
24. Rany Pésadas
25. Gloria Páez
26. José Hernandez
27. Felcibo Montalván

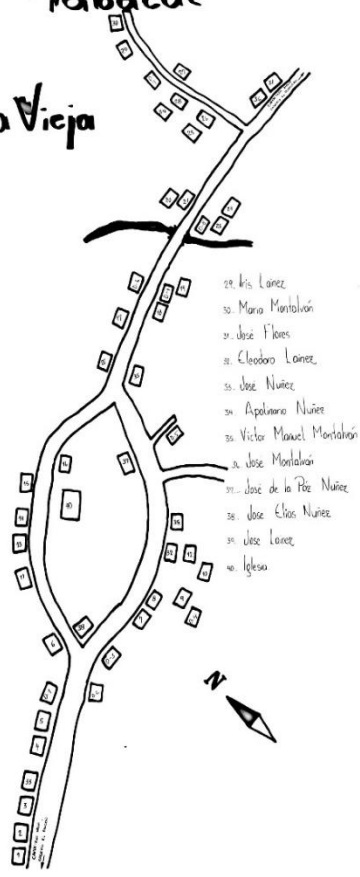

28. Kis Lainez
29. Maria Montalván
30. José Flores
31. Cleodora Lainez
32. Jose Nuñez
33. Apolinario Nuñez
34. Victor Manuel Montalván
35. Jose Montalván
36. Jose de la Póe Nuñez
37. Jose Elias Nuñez
38. Jose Lainez
39. Iglesia

Informe Final Línea Base Demográfica y Socioeconómica

1. Héctor Oliva.
2. José Laínez.
3. Doris Suyapa Laínez.
4. José Lázaro Padilla.
5. María Gloria Hernández.
6. Jaime Antonio Reyes Ortiz.
7. Alejandra Laínez.
8. Elva Zulema Laínez.
9. Santos Laínez.
10. Fabio Ordoñez.
11. José Joaquín Montalván.
12. José Núñez.
13. José Alfredo Montalván Núñez.
14. Zorla Montalván Posadas.
15. Oscar Núñez.
16. Victoria Pavón.
17. Santos Inés García.
18. José Arcadio Ortiz Montalván.
19. Olga Yaneth Cerrato.
20. José Sirilo Núñez.
21. María Hernández.
22. Elsa Flores.
23. María Eva Ortiz.
24. Rony Alexander Posadas.
25. Gloria Palma.
26. José Elmer Hernández.
27. Felicito Montalván.
28. María Lucía Reyes.
29. Iris Oneida Laínez.
30. María Florida Montalván.
31. José Luis Flores.
32. Eliodoro Laínez.
33. José Celso Núñez.
34. Apolinario Núñez.
35. Víctor Manuel Montalván.
36. José Montalván,.
37. José De La Paz Núñez.
38. José Elías Núñez.
- 39.** José Abel Laínez.
40. Tomas Flores

Informe Final Línea Base Demográfica y Socioeconómica

41. Adolfo Martínez
42. Tomasa Flores
43. Alexis Martínez
44. José Oscar Moran
45. E Ver Martínez
46. Marcelino Molina
47. Leonardo Martínez
48. Celestina Ortiz
49. Pedro Alcántara Flores

El Puyadero

1 Eusevio Flores
 2 Vicivación Flores Euceda
 3 Fredivinda Aguilar
 4 Rosa Aminda Ortiz
 5 Martir Aguilar Montalvan
 6 Roger Mejia
 7 Climilda Montalvan
 8 Santos Arcadia Moran Flores
 9 Dugla Omar Moran
 10 Polo Antonio Barahona
 11 Herna Aguilar
 12 Paulino Flores
 13 Joni Flores
 14 Santos Flores
 15 Jose Leonel Garcia
 16 Olvin Alexander Aguilar
 17 Jose Anibal Zeron
 18 Jose Celin Posadas
 19 Jose Giron
 20 Santos Nicanor Barahona
 21 Jose Pozadas
 22 Idubina Giron
 23 Teodoso Posadas
 24 Ramon Rosa Montalvan
 25 Miguel Colindres
 26 Santos Vicente Murillo
 27 Tomasa Flores
 28 Maria Cliotilde Vaca
 29 Elmer Javier Seron
 30 Toribio Montalvan
 31 Edy Noel Montalvan
 32 Maria Agustina Lainez
 33 Andre Martinez
 34 Enrique Fonseca
 35 Santos Daniel Meza
 36 Antonio Flores
 37 Santos Ivan Moran

Municipio: Nacaome
 Aldea: El Tabacal
 Caserio: El Puyadero

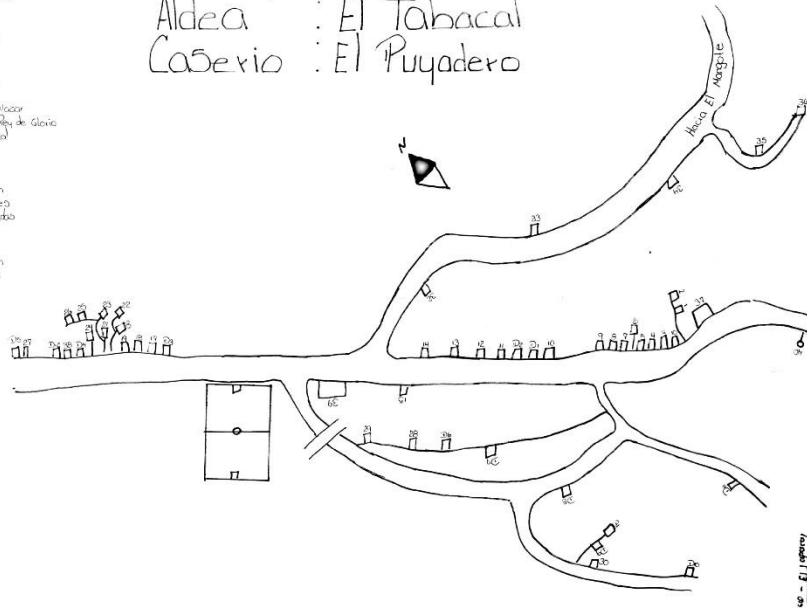

Mapa

Mapa 13 - 35

1. Eusevio Flores
2. Vicivación Flores Euceda
3. Fredivinda Aguilar
4. Rosa Aminda Ortiz
5. Martir Aguilar Montalvan
6. Roger Mejia
7. Climilda Montalvan
8. Santos Arcadia Moran
9. Dugla Omar Moran
10. Polo Antonio Barahona
11. Herna Aguilar
12. Paulino Flores
13. Joni Flores
14. Santos Flores
15. Jose Leonel Garcia
16. Olvin Alexander Aguilar
17. Jose Anibal Zeron
18. Jose Celin Posadas
19. Jose Giron
20. Santos Nicanor Barahona
21. Jose Pozadas
22. Idubina Giron
23. Teodoso Posadas
24. Ramon Rosa Montalvan
25. Miguel Colindres
26. Santos Vicente Murillo
27. Tomasa Flores
28. Maria Cliotilde Vaca
29. Elmer Javier Seron
30. Toribio Montalvan
31. Edy Noel Montalvan
32. Maria Agustina Lainez
33. Andre Martinez
34. Enrique Fonseca
35. Santos Daniel Meza
36. Antonio Flores
37. Santos Ivan Moran.

Informe Final Línea Base Demográfica y Socioeconómica

38. Maria Jorge Avila.
39. Maria Moreno.
40. Carlos Enrique Posadas.
41. Abilio Sanchez.
42. Olvin Alexander Aguilar.
43. Ingri Argueta.
44. Gregoria Mercedes Argueta.
45. Maria Flores.
46. Carlos Emilio Posadas.
47. Vicente Hernandez.
48. Beatriz Flores.
49. Magda Garcia.
50. Maria De Los Asntos Flores.
51. Gloria Amparo Garcia.
52. Brayan Edgardo Espinoza.
53. Vicitacion Flores Euceda.
54. Tomas Flores.
55. Doris Espinal.
56. Nery Xiomara Martinez.
57. Juan Melgar.
58. Franklin Aguilar.
59. Dilcia Euceda.
60. Mirian Giron.
61. Oscar Armando Posadas.
62. Eda Sandra Martinez.
63. Mabel Rodas.
64. Sandra Martinez.
65. Claudeth Sanchez.
66. Alexander Colindrez.
67. Nora Montalvan.
68. Doris Eliza Espinal.
69. Victor Manuel Carias.
70. Doris Eliza Espinozawalter
71. Hector Arnoldo Oseguera.
72. Santos Cristobal Murillo.
73. Guillerma Montoya.
74. Santos Angel Zeron.
75. Analvinta Cruz.
76. Ronal Samael Ortiz.
77. Aroseli Baca.
78. Jose Noe Martinez.
79. Luz Arely Manzanares.
80. Jose Montalvan.
81. Dany Carolina Toruño.
82. Wilmer Antonio Montoya.
83. Daniel Cruz.
84. Florentina Posadas.
85. Sebastiana Oseguera.
86. Santos Ivan Moran.
87. Maria Jorge Avila.
88. Maria Moreno.
89. Carlos Enrique Posadas.
90. Abilio Sanchez.
91. Olvin Alexander Aguilar.
92. Ingri Argueta.
93. Gregoria Mercedes Argueta.
94. Maria Flores.
95. Carlos Emilio Posadas.
96. Vicente Hernandez.
97. Beatriz Flores.
98. Magda Garcia.
99. Maria De Los Asntos Flores.
100. Gloria Amparo Garcia.
101. Brayan Edgardo Espinoza.
102. Vicitacion Flores Euceda.
103. Tomas Flores.
104. Doris Espinal.
105. Nery Xiomara Martinez.
106. Juan Melgar.
107. Franklin Aguilar.
108. Dilcia Euceda.
109. Mirian Giron.
110. Oscar Armando Posadas.
111. Eda Sandra Martinez.
112. Mabel Rodas.
113. Sandra Martinez.
114. Claudeth Sanchez.
115. Alexander Colindrez.
116. Nora Montalvan.
117. Doris Eliza Espinal.
118. Victor Manuel Carias.
119. Doris Eliza Espinozawalter Aguilar.
120. Hector Arnoldo Oseguera.
121. Santos Cristobal Murillo.
122. Guillerma Montoya.
123. Santos Angel Zeron.

Informe Final Línea Base Demográfica y Socioeconómica

124. Analvinta Cruz.

125. Ronal Samael Ortiz.

126. Aroseli Baca.

127. Jose Noe Martinez.

128. Luz Arely Manzanares.

129. Jose Montalvan.

130. Dany Carolina Toruño.

131. Wilmer Antonio Montoya.

132. Daniel Cruz.

133. Florentina Posadas.

134. Sebastiana Oseguera.

El Jobo



1. Santos Sanchez
2. Elacio Velasquez Zalabarria
3. Sulma Molina
4. Reina Isabel Molina
5. Jose Arnulfo Caso
6. Juan Izaguiree
7. Jose Reynaldo Molina
8. Claudia Nuñez
9. Ever Nieto
10. Marcelo Garcia
11. Roberto Omar Garcia
12. Fustiniano Garcia
13. Blanca Nuñez
14. Ana Miriam Escobar
15. Pedro Antonio Montoya

16. Santos Jerman Fuentes
17. Francisco Lopez
18. Hector Orlando Escobar
19. Ismael Ochoa
20. Julio Fuentes
21. Yajaira Martinez
22. Rosa Adelia Fuentes
23. Jose Martin Flores
24. Blanca Melida Izaguirrez
25. Jorge Anibal Santos
26. Bertilia Aguilera
27. Gabriel Garcia
28. Wilmer Anibal Nuñez
29. Elmer Geovany Alvarado
30. Jerson Escobar

Guacirope

El Jicarillo

Municipio: Nacaome
 Aldea: Guasirope
 Cacero: Jicarillo

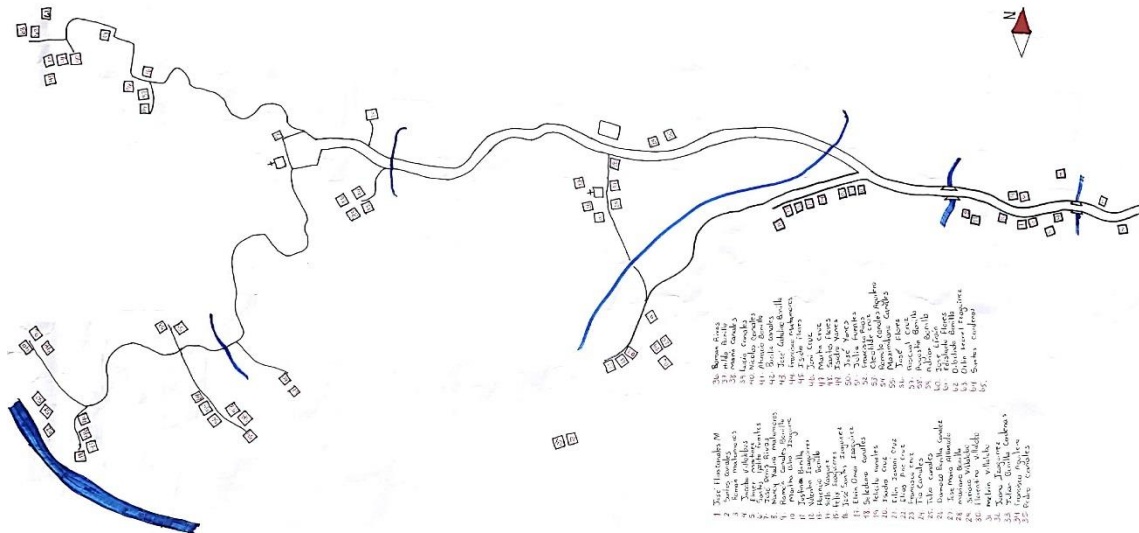

1. José Elías Canales Matamoros.
2. Santos Canales.
3. Ramón Matamoros.
4. Jacobo Villalobos.
5. Elmer Martínez.
6. Santos Hipólito Fuentes.
7. José Dennis Rivas.
8. Nazi Yadira Matamoros.
9. Ramón Canales Bonilla.
10. Marta Lidia Izaguirre.
11. Justiniano Bonilla.
12. Valentín Izaguirre.
13. Florencio Bonilla.
14. Zoila Vásquez.
15. Félix Izaguirre.

16. José Santos Izaguirre.
17. Elvin Omar Izaguirre.
18. Celedario Canales.
19. Felicito Canales.
20. Isidro Cruz.
21. Erlin Geovanny Cruz Matamoros.
22. Elías Ariel Cruz Matamoros.
23. Francisco Cruz.
24. Tío Canales.
25. Tulio Cárdenas.
26. Dámaso Bonilla Cárdenas.
27. José María Alvarado.
28. Mariano Bonilla.
29. Siriaca Villalobos.

Informe Final Línea Base Demográfica y Socioeconómica

30. Florentino Villalobos.
31. Melvin Geovanny Villalobos.
32. Juana Izaguirre.
33. Julián Bonilla Cárdenas.
34. Francisco Aguilera.
35. Pedro Canales.
36. Ramón Rivas.
37. Hilda Bonilla.
38. Mario Canales.
39. Lucio Canales.
40. Nicolás Canales.
41. Atanasio Bonilla.
42. Basilio Canales.
43. José Catalino Bonilla.
44. Francisco Matamoros.
45. Isidoro Flores.
46. Johnny Cruz.
47. Martín Flores.
48. Santos Flores.
49. Isidro Yáñez.
50. José Yáñez.
51. Julia Fuentes.
52. Francisco Ríos.
53. Clotilde Cruz.
54. Rómulo Canales Aguilera.
55. Maximiliano Canales.
56. José Flores.
57. Pascual Cruz.
58. Agustín Bonilla.
59. Adrián Bonilla.
60. José Efraín.
61. Edislado Flores.
62. Orbe Linda Bonilla.
63. Orlin Leonel Izaguirre.
64. Santos Cárdenas.
65. Electerio Rivas
66. Digna Emerita Canales
67. Elmer Martínez
68. Orlin Leonel Izaguirre
69. Damazo Cardenas
70. Florencio Bonilla
71. Mario Julio Aguilar
72. Isabel Villalobos
73. Keiry Vasquez
74. Efraín Vasquez
75. José Santos Izaguirre
76. Bairon Gereda
77. Keiny Emanuel
78. Marvin Antonio Baca
79. Isidro Yanez

Informe Final Línea Base Demográfica y Socioeconómica

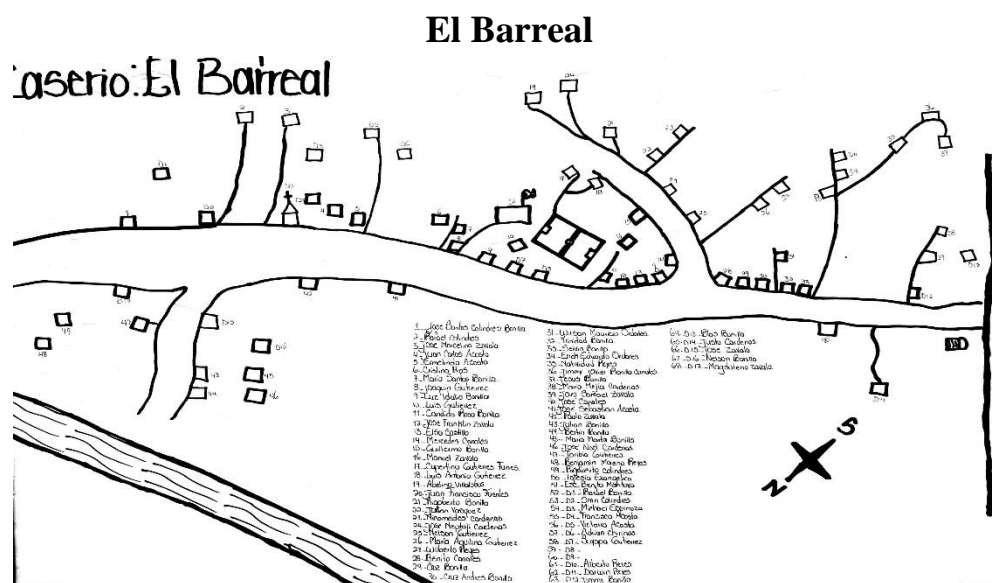

1. José Santos Colindres Bonilla.
2. Rafael Colindres.
3. José Marcelino Zavala.
4. Juan Carlos Acosta.
5. Herlinda Acosta.
6. Cristina Rio.
7. María Santos Bonilla.
8. Joaquín Gutiérrez.
9. Luz Idalia Bonilla.
10. Luis Gutiérrez.
11. Cándida Rosa Bonilla.
12. José Franklin Zavala.
13. Elsa Castillo.
14. Mercedes Canales.
15. Guillermo Bonilla.
16. Manuel Zavala.
17. Cupertino Gutiérrez Fúnez.
18. Luis Antonio Gutiérrez Mesa.
19. Abelino Villalobos.
20. Juan Francisco Fuentes.
21. Rigoberto Bonilla.
22. Julián Vásquez.
23. Nicomedes Cárdenas
24. José Nepalí Cárdenas.
25. Nelson Gutiérrez.
26. María Aquilina Gutiérrez.
27. Wilberto Reyes.
28. Benito Canales.
29. Cruz Bonilla.
30. Cruz Andrés Bonilla.
31. Wilson Mauricio Ordoñez.
32. Trinidad Bonilla.
33. Servín Bonilla.
34. Erick Eduardo Ordoñez.
35. Natividad Reyes.
36. Jimmy Javier Bonilla Canales.
37. Jesús Bonilla.
38. María Mejía Cárdenas.
39. Jairo Samuel Zavala.
40. José Canales.
41. José Sebastián Acosta
- Gutiérrez.
42. Paulo Zavala.
43. Julián Bonilla.
44. Bertín Bonilla.
45. María Marta Bonilla.

Informe Final Línea Base Demográfica y Socioeconómica

46. José Noel Cárdenas.

47. Toribia Gutiérrez.

48. Benjamín Moreno Reyes.

49. Rigoberto Colindres Gutiérrez.

Los Almendros

Aldea: Guacirope
Caserio: Los Almendros

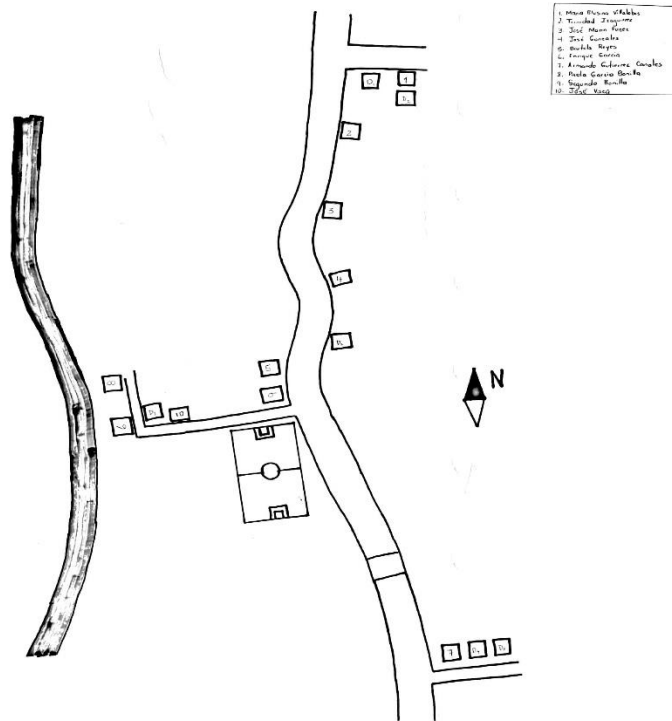

1. Trinidad Izaguirre
2. Jose Marin Funez
3. Maria Blasina Villalobos
4. Jose Gonales
5. Bartola Reyes
6. Enrique Garcia
7. Armando Gutierrez Canales
8. Paolo Garcia Bonilla
9. Segundo Bonilla
10. Jose Baca

Informe Final Línea Base Demográfica y Socioeconómica

Las Balitas



1. Lorenzo Rodas
2. Santos Posadas Fuentes
3. Juan Manuel Zavala Fuentes
4. Pedro Rivas
5. Santos Francisco Rivas Canales
6. Maria Silvina Bonilla Moreno
7. Silverio Rivas
8. Norma Canales Bonilla
9. Leopoldo Fuentes Posadas
10. Benigna Bonilla Cardenas
11. Marcos Rivas
12. Paula Rivas Castillos
13. Jose Viante Rivas
14. Juan Bautista Bonilla
15. Policarpo Bonilla
16. Jose Rodas
17. Deonicio Garcia
18. Erasmo Garcia
19. Vicente Farcia
20. Deonicio Ventura
21. Anacleto Gutierrez
22. Vacilio Cardenas
23. Jose Martin Moreno
24. Santos Villalobos
25. Selestino Rubio
26. Benito Rubio
27. Jose Alberto Gutierrez
28. Selvin Villalobos
29. Plutarco Moreno
30. Maria De La Cruz Funes
31. Jose Martil Gutierrez
32. Francisco Bonolla
33. Mauricio Escobar
34. Jelmon Joel Flores
35. Litzy Itzai Bonilla
36. Jose Cristobal Bonilla Andino
37. Santos Rodimiro Bonilla
38. Jilario Bonilla
39. Teodoso Bonilla
40. Pedro Bonilla
41. Eulogio Bonilla
42. Jose Armando Bonilla
43. Nelson Lorenzo Bonilla
44. Pedro Jeovany Espinal
45. Miguel Antonio Aguilar
46. Gloria Esmeralda Perez

Informe Final Línea Base Demográfica y Socioeconómica

47. Jose Antonio Paz

48. Berta Marina Alvarado

49. Milton Ariel Oseguera

50. Hernan Francisco Aguilar

51. Rosibel Cabrera

52. Karina Yolanda Arias

53. Martin Federico Aguilar

54. Claudia Julina Perez

55. Maria Iris Aguilar

El Chiflon

Municipio: Nacaome
Aldea: El Chiflon
Caserío: El Chiflon

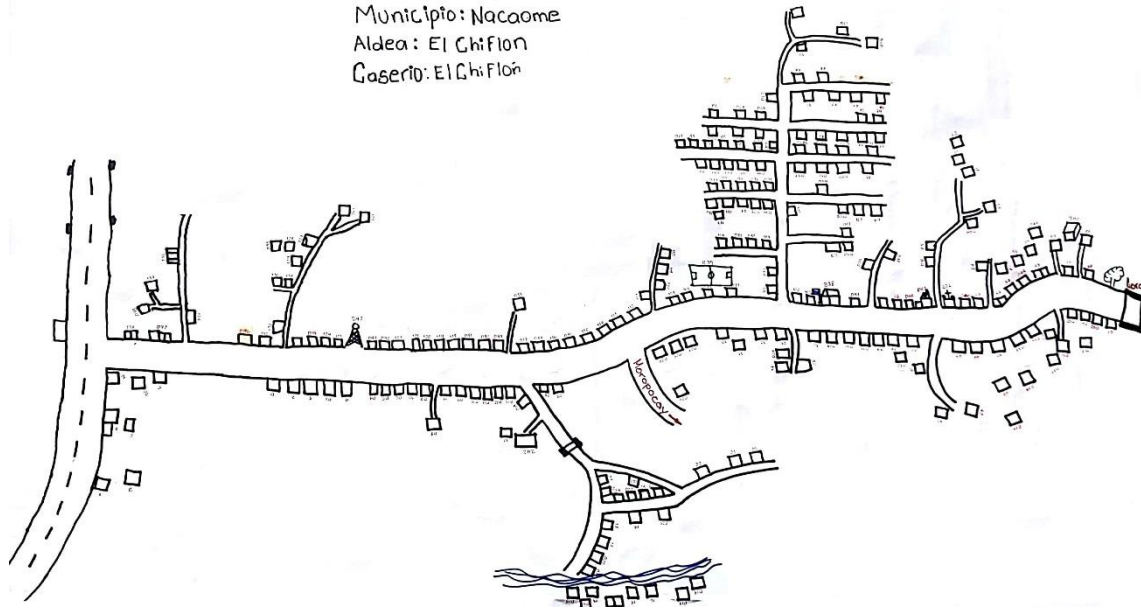

1. Maria Glady Fuentes
2. Rosalinda Hernandez
3. Carmen Nuñez
4. Santos Nuñez
5. Jasinta Gonzales
6. Isidra Garcia
7. Luis Funez
8. Casta Tejada
9. Bertin Giron
10. Marta Lucia Oseguera
11. Maria Bonilla
12. Jose Cruz Mendosa
13. Lucia Alvarado
14. Juana Nuñez
15. Jose Aguilera
16. Carlos Roberto Oseguera
17. Jose Leonidas Leon
18. Susana Oseguera
19. Rony Lainez
20. Maria Santiago Villalobos
21. Maria Veronica Alvarado
22. Maria Yeni Villalobos
23. Marvin Elias Leon

Informe Final Línea Base Demográfica y Socioeconómica

24. Francisco Oliva
25. Jose Emilio Gonzales
26. Odis Enrique Gonzales Lainez
27. Maria Jacinta Oseguera
28. Porfirio Reyes Reyes
29. Angel Gabriel Reyes Banegas
30. Miguel Angel Reyes
31. Lorenza Lainez
32. Roberto Carlos Galiano
33. Casta Zavala
34. Ana Rosa Galiano
35. Maria Amada Galiano
36. Virgilia Sanchez
37. Cocepcion Canales Santos
38. Benjamin Ortiz
39. Jualia Velasquez
40. Ventura Garia
41. Gerardo Antoni Santos
42. Leonardo Santos
43. Ada Oseguera
44. Bartolo Gutierrez
45. Oscar Manuel Garcia
46. Teodoro Olimpia Pineda
47. Onasitio Nuñez
48. Gregorio Guevara
49. Marcial Velasquez
50. Ferrufino Santos
51. Nelson Anibal Santos
52. Arturo Santos
53. Juan De Dios Santos
54. Vilma Argentina Nuñez
55. Jose Tomas Gutierrez Mejia
56. Rudi Alexis Valdez
57. Betti Rubio
58. Juan Carlos Valdez
59. Jose Trinidad Tejeda
60. Jose Fausto Garcia
61. Sara Ramirez
62. Francisco Corea
63. Jose Oseguera

Informe Final Línea Base Demográfica y Socioeconómica

64. Jose Inez Valdez
65. Jose Ventura Garcia
66. Maria Rios
67. Maira Martha Oseguera
68. Francisco Jonathan Yanes
69. Sebastian Molina
70. Delsi Ventura
71. Angela Garcia Castillo
72. Maria Del Rosario Molina
73. Jose Rodas
74. Cristian Ortiz
75. Sipriano Padilla
76. Justo Cardenas
77. Jose Santo Bonilla
78. Francisco Garcia Cardenas
79. Delmis Canales
80. Julideth Canales
81. Victoria Lopez Villatoros
82. Francisco Cruz
83. Jose Alejandro Velasquez
84. Joel Sosa
85. Jose Reinery Garcia
86. Juan Pablo Tejeda Ramirez
87. Aurora Cruz Lopez
88. Wilmer Morales
89. Maria Eugenia Canales Garcia
90. Denis Mauricio Cardenas
91. Wilfredo Chirinos Bonilla
92. Maria Aguilar Cerrato
93. Toribia Rubio
94. Ismael Bonilla
95. Ramon Antonio Bonilla
96. Santos Andres Canales
97. Brenes Efrain Rodriguez
98. Oscar Regino Castillo
99. Flor Beatriz Ramos
100. Luis Alonzo Carias
101. Agustina Reyes
102. Jose Galiano
103. Deysi Yaneth Funez Oliva

Informe Final Línea Base Demográfica y Socioeconómica

104. Carlos Antonio Torrez
105. Eugenia Izaguirre
106. Erlin Lainez
107. Magda Perez Oseguera
108. Karina Garcia
109. Cornelio Escobar
110. Francisca Gomez
111. Santos Jacinta Sanchez
112. Maria De Los Angeles Posadas
113. Maria Berta Valdez
114. Ruben Leon
115. Francisca Villatoro
116. Luis Alonzo Vaca
117. Carlos Gomez
118. Albertina Nuñez
119. Yoni Izaguirrez
120. Lorena Reyes
121. Macario Velasquez
122. Ana Julia Izaguirre
123. Bertin Velasquez Hernandez
124. Porfirio Antonio Velasquez
125. Wendy Alvarado
126. Santos Isabel Alvarado
127. Maria Mendoza
128. Jose Izaguirrez
129. Jose Edgardo Vasquez
130. Julio Vasquez
131. Edita Vasquez
132. Santos Gutierrez
133. Ahida Sanchez De Lara
134. Jose Alberto Posadas
135. Arnulfa Velasquez
136. Mercedes Posadas
137. Elvin Nuñez
138. Rolando Lainez
139. Senza Leon.
140. Ivan Gonzales
141. Emelio Gonzales.
142. Karla Patricia Oseguera.
143. Yoly Paz Villatoro.
144. Hector Garcia.

Informe Final Línea Base Demográfica y Socioeconómica

145. Santos Elena Flores.
146. Jose Alex Cisnados.
147. Santos Fidel Cruz.
148. Santiago Gutierrez.
149. Luis Oseguera Nuñez.
150. Francisca Merina.
151. Hector Armando Nuñez.
152. Natividad Ortiz.
153. Maria De Los Angeles Ferufino.
154. Maria Gutierrez.
155. Eder Ferrufino.
156. Delmi Suyapa Garcia.
157. Nelson David Pavon.
158. Dora Posadas.
159. Jessica Chavez.
160. Sonia Emperatriz Rios.
161. Noel Gutierrez.
162. Sulma Janeth Canales.
163. Denis Orlando Canales Cruz.
164. Jose Rodolfo Canales.
165. Teodora Olimpia Pineda Rios.
166. Ivania Patricia Garcia.
167. Trinidad Lopez.
168. Emerita Canales.
169. Kevin Sahid Diaz.
170. Nilda Yamileth Cardenas.
171. Clementina Carcamo.
172. Esteban Bonilla.
173. Santos Corrales.
174. Orfilia Nolasco.
175. Marta Luz Posadas.
176. Ruth Nohemy Aguilera.
177. Rosa Amada Posads.
178. Jesus Villalobos.
179. Melva Luisa Garcia.
180. Jose Luis Rubio.
181. Gabriel Colindres.
182. Carminda Posadas.
183. Bessy Carolina Bolainez.
184. Karolina Ordoñez.
185. Jose Luis Garcia.
186. Jose Daniel Izaguirrez.
187. Pablo Garcia.

Informe Final Línea Base Demográfica y Socioeconómica

188. Marta Rodriguez.
189. Erlin Misael Nuñez Posadas.
190. Diogenes Garcia.
191. Aldair Ferrufino.
192. Marina Villatoro.
193. Erick Daniel Avilez.
194. Daniel Garcia.
195. Ana Rosa Fuentes.
196. Ana Elsy Velasquez.
197. Darwin Elias Ortiz.
198. Ever Alexander Pineda.
199. Esperanza Funez.
 200. Carlos Roberto Villatoro.
 201. Jaime Oseguera.
 202. Digna Elizabeth Corea.
 203. Darwin Elias Guevara.
 204. Kevin Eduardo Alvarado.
 205. Iris Nohemy Gutierrez.
 206. Jose Luis Gonzales.
 207. Gaby Abigail Gonzales.
 208. Erlin Jonathan Meda.
 209. Claudia Melisa Torres.
 210. Marta Yadira Canales.
 211. Edwin Armando Lainez.
 212. Jenzen Gusman Reyes.
 213. Pedro Antonio Torres.
 214. Dunia Gutierrez Villatoro.
 215. Benita Flores.
 216. Greisy Xiomara Oliva.
 217. Edgar Lainez Larios.
 218. Jorge Luis Calix.
 219. Juan Carlos Rios.
 220. Orlin Montalvan.
 221. Franklin Leonel Izaguirre.
 222. Casar Canales.
 223. Luis Ismael Bonilla.
 224. Melvin Noel Nuñez.
 225. Isabel De Jesus Estrada.
 226. Fredy Joel Alvarado.
 227. Ludys Banessa Galeano.
 228. Kelvin Tejada.
 229. Bethy Amparo Estrada.
 230. Cenia Corea.

Informe Final Línea Base Demográfica y Socioeconómica

- 231. Selvin Omar Cardenas.
- 232. Edwin Zambrano.
- 233. Yany Cardenas.
- 234. Jose Avilez.
- 235. Esdras Antonio Euceda.
- 236. Alba Luz Aguilera.
- 237. Eduardo Reyes.
- 238. Maria Del Carmen .
- 239. Karen Yojana Lainez.
- 240. Senza Leon.
- 241. Ivan Gonzales
- 242. Emelio Gonzales.
- 243. Karla Patricia Oseguera.
- 244. Yoly Paz Villatoro.
- 245. Hector Garcia.
- 246. Santos Elena Flores.
- 247. Jose Alex Cisnados.
- 248. Santos Fidel Cruz.
- 249. Santiago Gutierrez.
- 250. Luis Oseguera Nuñez.
- 251. Francisca Merina.
- 252. Hector Armando Nuñez.
- 253. Natividad Ortiz.
- 254. Maria De Los Angeles Ferufino.
- 255. Maria Gutierrez.
- 256. Eder Ferrufino.
- 257. Delmi Suyapa Garcia.
- 258. Nelson David Pavon.
- 259. Dora Posadas.
- 260. Jessica Chavez.
- 261. Sonia Emperatriz Rios.
- 262. Noel Gutierrez.
- 263. Sulma Janeth Canales.
- 264. Denis Orlando Canales Cruz.
- 265. Jose Rodolfo Canales.
- 266. Teodora Olimpia Pineda Rios.
- 267. Ivania Patricia Garcia.
- 268. Trinidad Lopez.
- 269. Emerita Canales.
- 270. Kevin Sahid Diaz.
- 271. Nilda Yamileth Cardenas.
- 272. Clementina Carcamo.
- 273. Esteban Bonilla.

Informe Final Línea Base Demográfica y Socioeconómica

274. Santos Corrales.
275. Orfilia Nolasco.
276. Marta Luz Posadas.
277. Ruth Nohemy Aguilera.
278. Rosa Amada Posads.
279. Jesus Villalobos.
280. Melva Luisa Garcia.
281. Jose Luis Rubio.
282. Gabriel Colindres.
283. Carminda Posadas.
284. Bessy Carolina Bolainez.
285. Karolina Ordoñez.
286. Jose Luis Garcia.
287. Jose Daniel Izaguirrez.
288. Pablo Garcia.
289. Marta Rodriguez.
290. Erlin Misael Nuñez Posadas.
291. Diogenes Garcia.
292. Aldair Ferrufino.
293. Marina Villatoro.
294. Erick Daniel Avilez.
295. Daniel Garcia.
296. Ana Rosa Fuentes.
297. Ana Elsy Velasquez.
298. Darwin Elias Ortiz.
299. Ever Alexander Pineda.
300. Esperanza Funez.
301. Carlos Roberto Villatoro.
302. Jaime Oseguera.
303. Digna Elizabeth Corea.
304. Darwin Elias Guevara.
305. Kevin Eduardo Alvarado.
306. Iris Nohemy Gutierrez.
307. Jose Luis Gonzales.
308. Gaby Abigail Gonzales.
309. Erlin Jonathan Meda.
310. Claudia Melisa Torres.
311. Marta Yadira Canales.
312. Edwin Armando Lainez.
313. Jenzen Gusman Reyes.
314. Pedro Antonio Torres.
315. Dunia Gutierrez Villatoro.
316. Benita Flores.

Informe Final Línea Base Demográfica y Socioeconómica

- 317. Greisy Xiomara Oliva.
- 318. Edgar Lainez Larios.
- 319. Jorge Luis Calix.
- 320. Juan Carlos Rios.
- 321. Orlin Montalvan.
- 322. Franklin Leonel Izaguirre.
- 323. Casar Canales.
- 324. Luis Ismael Bonilla.
- 325. Melvin Noel Nuñez.
- 326. Isabel De Jesus Estrada.
- 327. Fredy Joel Alvarado.
- 328. Ludys Banessa Galeano.
- 329. Kelvin Tejada.
- 330. Bethy Amparo Estrada.
- 331. Cenia Corea.
- 332. Selvin Omar Cardenas.
- 333. Edwin Zambrano.
- 334. Yany Cardenas.
- 335. Jose Avilez.
- 336. Esdras Antonio Euceda.
- 337. Alba Luz Aguilera.
- 338. Eduardo Reyes.
- 339. Maria Del Carmen Garcia.
- 340. Karen Yojana Lainez

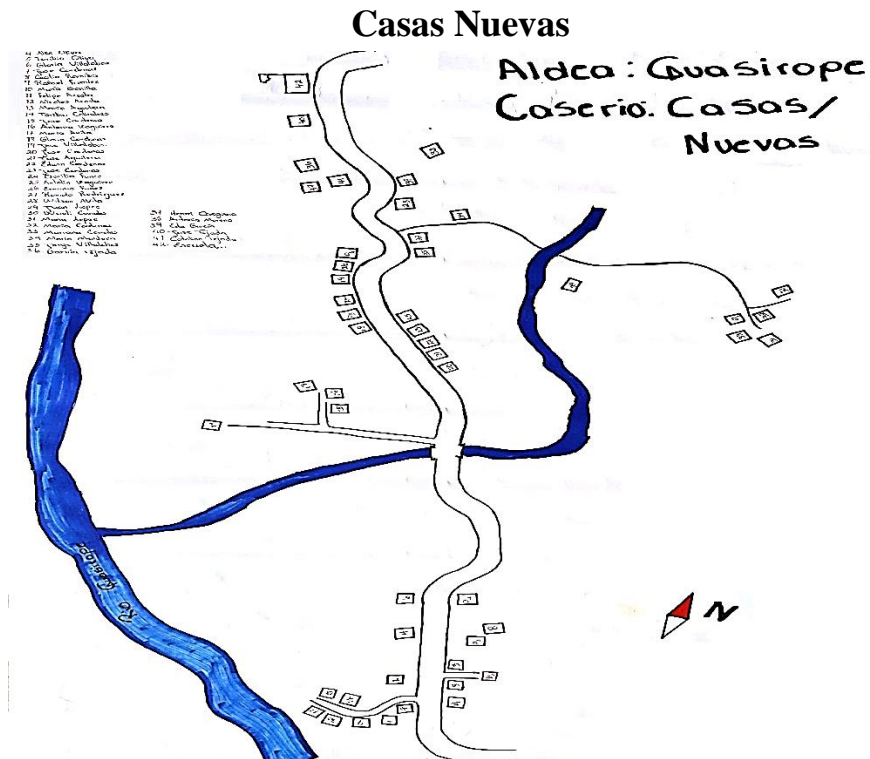

- | | |
|-----------------------------------|------------------------------|
| 1. Petrona Castillo | 22. Edwin Cardenas |
| 2. Amparo Aguilera | 23. Jose Cardenas |
| 3. Osman Oliva Ramirez | 24. Donilia Funez |
| 4. Alex Oliva | 25. Antolin Izaguirre |
| 5. Torivio Oliva | 26. Erminio Funez |
| 6. Gloria Villalobos | 27. Romula Rodriguez |
| 7. Jose Aguilera Cardenas | 28. Wilson Avila |
| 8. Cecilio Oliva Ramires | 29. Juan Lopez |
| 9. Rafael Fuentes Gutierrez | 30. Wendy Corina Canales |
| 10. Maria Solia Bonilla Zavala | 31. Maria Funez Lopez |
| 11. Felipe Acosta | 32. Maria Argentina Cardenas |
| 12. Nicolas Acosta Nuñez | 33. Mariana De Jesus Canales |
| 13. Maria Santos Aguilera Canales | 34. Maria Ester Mendoza |
| 14. Toribio Colindres | 35. Jorge Villalobo |
| 15. Jose Cardenas | 36. Darwin Tivon Tejada |
| 16. Antonia Izaguirre | 37. Henry Antonio Oseguera |
| 17. Maria Avila | 38. Antonia Moreno |
| 18. Gloria Elizabeth Cardenas | 39. Eda Garcia |
| 19. Jose Villalobos | 40. Jose Luis Tejada |
| 20. Jose Fernando Cardenas | 41. Catalina Tejada |
| 21. Jose Aguilera | |

Junquillo

Municipio: Nacaome, Valle

Aldea: Guacirope

Casero: Junquillo

1. Kelvin Bonilla
2. Antonio Bonilla
3. Marcela Castillo
4. Maria Josefina Gutierrez
5. Olga Maribel Funez
6. Jacinta Reyes
7. Israel Colindres
8. Cirilo Colindres
9. Edwin Aguilera
10. Maria Eudecima Gutierrez
11. Margarita Bonilla
12. Darwin Garcia
13. Angel Fuentes
14. Angel Garcia
15. Santos Bonilla
16. Wilmer Leopoldo Larios
17. Danila Bonilla
18. Escuela
19. Campo de Futbol
20. D
21. D
22. D
23. D

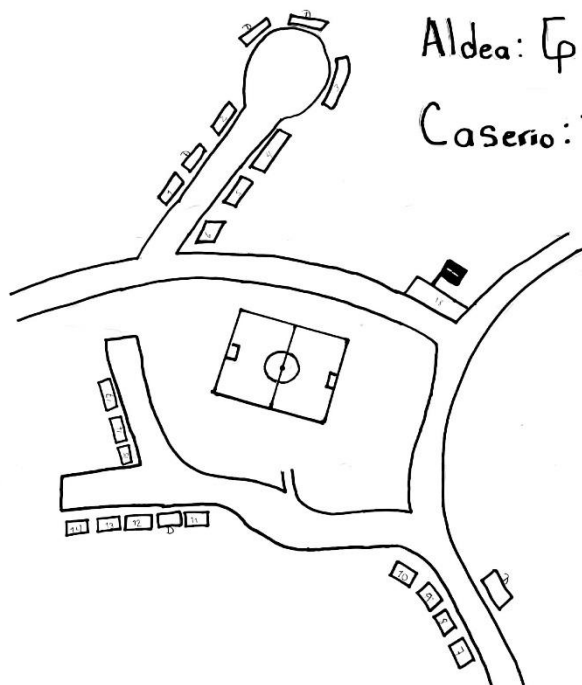

1. Kelvin Gertrudes Bonilla
2. Antonia Bonilla
3. Marcela Castillo
4. Maria Josefina Gutierrez
5. Olga Maribel Funez
6. Hisenta Reyes Moreno
7. Israel Colindres
8. Cirilo Colindres
9. Edwin Geovany Aguilera
10. Maria Unecima Gutierre
11. Margarita Bonilla
12. Darwin Lenin Garcia Bonilla
13. Angel Fuentes
14. Angel Adan Garcia
15. Santos Bonillas Castillo
16. Wuilmer Diopoldo Larios Bonilla
17. Danila Bonilla

Informe Final Línea Base Demográfica y Socioeconómica

La Montaña

Buena Fe

Aldea: La Montaña
Caserio: Buena Fe

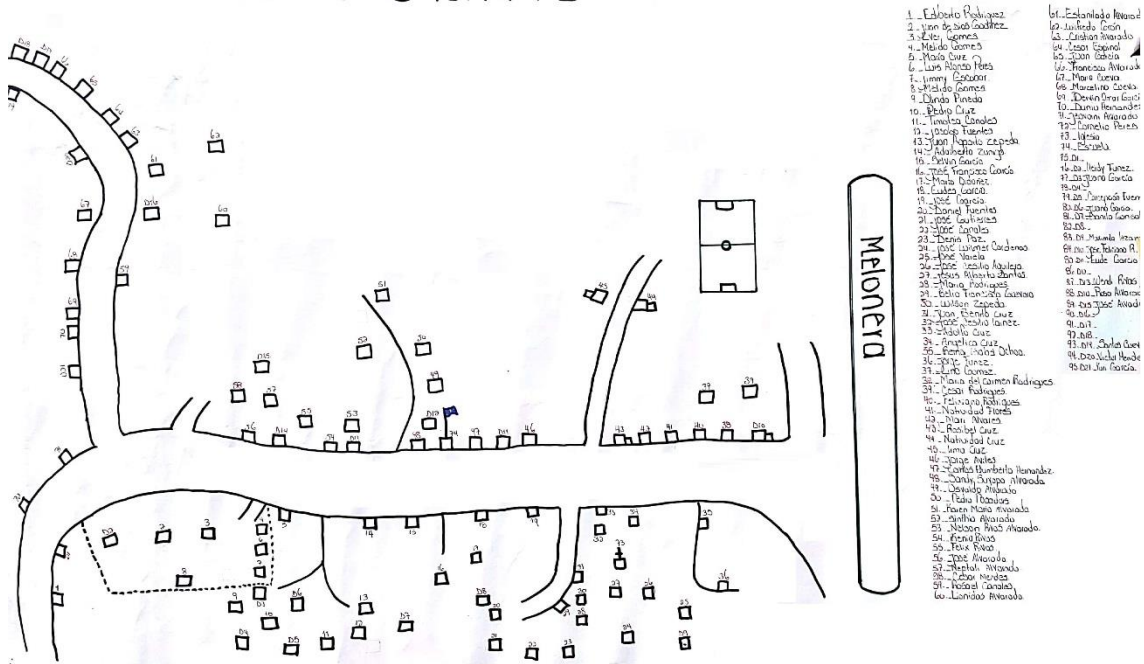

1. Ediberto Rodriguez
2. Juan De Dios Godine
3. Ever Gomez
4. Melida Gomez
5. Maria Cruz
6. Luis Alonzo Perez
7. Yimi Escobar
8. Melido Gomez
9. Olinda Pineda
10. Pedro Cruz
11. Timotea Canales
12. Jacobo Fuentes
13. Juan Agapito Zepeda
14. Adalberto Zuniga
15. Selvin Garcia
16. Jose Francisco Garcia

17. Martha Ordoñez
18. Eudes Garcia
19. Jose Garcia
20. Daniel Fuentes
21. Jose Gutierrez
22. Jose Canales
23. Deni Paz
24. Jose Wuilmer Cardenas
25. Jose Varela
26. Jose Cecilio Aguilera
27. Jesus Alberto Santos
28. Maria Rodriguez
29. Belio Francisco Guevara
30. Wilson Zepeda
31. Juan Benito Cruz
32. Jose Celio Lainez

Informe Final Línea Base Demográfica y Socioeconómica

33. Adolfo Cruz
34. Angelica Cruz
35. Reina Isabel Ochoa
36. Jorge Funez
37. Lino Gomez
38. Maria Del Carmen Rodriguez
39. Cesar Rodriguez
40. Feliciano Rodriguez
41. Natividad Flores
42. Mary Alvarez
43. Rosibel Cruz
44. Natividad Cruz
45. Irma Cruz
46. Jorge Aviles
47. Carlos Humberto Hernandez
48. Sandy Suyapa Alvarado
49. Osvaldo Alvarado
50. Pedro Posadas
51. Karen Maria Alvarado
52. Cintia Alvarado
53. Nelson Rivaz Alvarado
54. Kenia Rivaz
55. Felix Rivaz
56. Jose Alvarado
57. Neptaly Alvarado
58. Cesar Mendez
59. Rosael Canales
60. Lionida Alvarado
61. Estanilado Alvarado
62. Wilfredo Gron
63. Cristian Alvarado
64. Cesar Espinal
65. Juan Garcia
66. Francisco Alvarado
67. Maria Cueva
68. Marcelino Cueva
69. Derven Omar Garcai
70. Dunia Hernandez
71. Jeovani Alvarado
72. Cornelio Perez
73. Caren Amaria Alvarado
74. Rosa Patricia Alvarado
75. Jose Alvarado
76. Mainor Joel Inestrosa
77. Carla Maria Alvarado
78. Francisco Montoya
79. Roni Fuentes
80. Eleticia Fuentes
81. Feliciano Rodriguez
82. Maximino Lezama
83. Victorina Mendez
84. Francisco Garcia
85. Cristobal Montolla
86. Jose Feliciano Montolla
87. Juana Garcia
88. Jose Martinez
- 89.

Informe Final Línea Base Demográfica y Socioeconómica

El Guanacaste

Caserío = Guanacaste

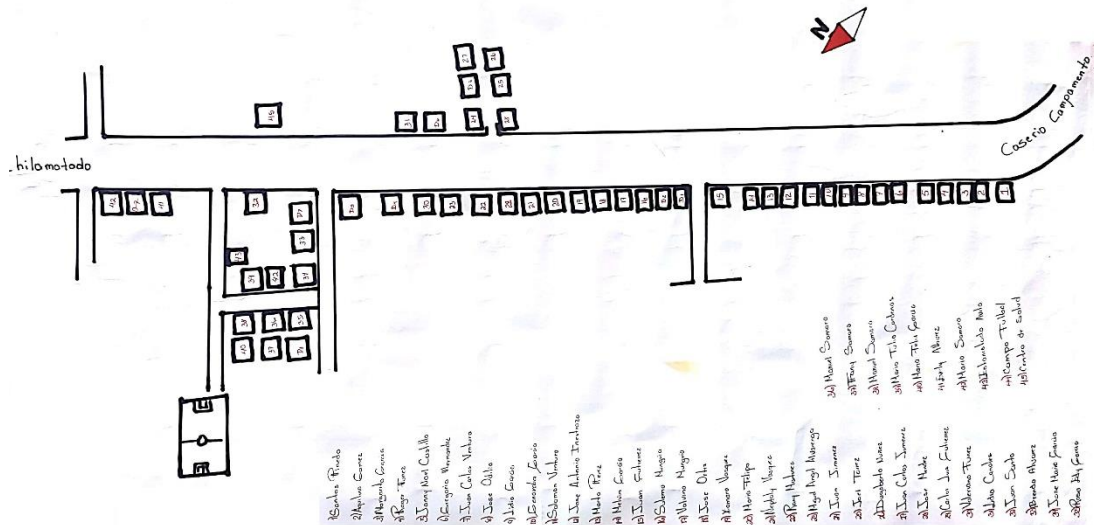

1. Santos Damian Pineda
2. Aquilino Gomez
3. Margarito Garcia
4. Roger Armando Funez
5. Joni Noel Castillo
6. Gregorio Hernandez
7. Juan Carlos Ventura
8. Jose Odilio
9. Lidia Garcia Jimenes
10. Genoveva Venturas
11. Salomon Ventura
12. Jose Antonio Inestrosa
13. Martha Perez
14. Melvin Omar Garcia
15. Juan Gutierrez
16. Sulema Munguia
17. Balbina Munguia
18. Jose Ortiz
19. Xiomara Vasquez
20. Mario Felipa
21. Neptaly Vasquez
22. Roni Martinez

23. Miguel Angel Alvarenga
24. Juan Jimenez
25. Joel Torrez
26. Dagoberto Nuñez
27. Juan Carlos Gimenez
28. Jose Caloson Mendez
29. Carlos Luis Gutierrez
30. Valeriano Funez
31. Lidia Canales
32. Juana Santos
33. Brenda Alvarez
34. Jose Maria Garcia
35. Rosa Edith Garcia
36. Manuel Samor
37. Fany Samora
38. Manuel Samora
39. Marco Tulio Cardenas
40. Maria Felix Garcia
41. Evelin Alvarez
42. Maria Jackelin Samora
43. Estonislado Avila

El Chilcal



1. Oscar Avila
2. Angel Ernesto Mata
3. Geronimo Lopez
4. Juana Maria Reyes Mejia
5. Angela Moreno Gutierrez
6. German Ortiz
7. Nora Garcia
8. Oscar Diaz
9. Simona Ordoñez
10. Esmeralda Perez
11. Wuilmer Paz
12. Jose Antonio Izaguirre
13. Maria Santiago Dominguez
14. Constantino Garcia Rivas
15. Leopoldo Canales
16. Jose Rene Garcia
17. Armando Martinez
18. Josue Martinez
19. Jose Henry Gallo
20. Elvia Betanco
21. Ernesto Gomes
22. Alicia Cordova
23. Elsa Martinez
24. Jose Ernesto Gomez
25. German Perez
26. Reyna Gomez

Informe Final Línea Base Demográfica y Socioeconómica

27. Victor Manuel Cruz
28. Yesica Karina Melendez
29. Jose Ismael Pastrana
30. Nelson Alexander Gomez
31. Wilfredo Garcia
32. Martha Aminta Garcia Martinez
33. Carlos Ernesto Gomez
34. Emperatriz Paz
35. Antonia Cruz
36. Selso Cruz
37. Rudy Onan Canales
38. Ana Cruz
39. Berta Lidia Cruz
40. Ana Julia Cruz
41. Elda Baraona
42. Sinia Evelin Espinal Garcia
43. Maria Espinal
44. Darwin Espinal
45. Teresa De Jesus Cruz
46. Concepcion Rodriguez
47. Elario Godinez
48. Carlos Humberto Acosta
49. Anacleto Hernandez
50. Victoria Ordoñez
51. Marvin Cruz
52. Elvin Hernandez
53. Wilmer Espinal
54. Ilda Cruz
55. Orlando Moreno
56. Jose Angel Garcia
57. Hugo Garcia
58. Carmen Contreras
59. Catalina Rodriguez
60. Altagracia Gomez
61. Candida Garcia
62. Roneris Gomez
63. Jose Lenin Jimenes
64. Francisco Jimenes
65. Maria Concepcion Barahona
66. Ludis Hernandez
67. Patrocinia Perez
68. Jose Antinio Cruz
69. Jorge Alberto Garcia
70. Neiby Josue Garcia
71. Gabino Ordoñez Gutierrez
72. Gerson Joel Martinez
73. Roni Osorto
74. Robinson Ordoñez
75. Darwin Ayala
76. Jose Julian Dominguez
77. Maria Santona Canales
78. Cayetana Gutierrez
79. Rosa Canales
80. Modesta Bonilla
81. Juana Hernandez
82. Carmen Suyapa Perez
83. Jose Umberto Cruz
84. Juan Carlos Reyes Guevara
85. Efrain Grandos
86. Ernesto Vaquedano
87. Luis Alfonzo Chilca
88. Josefa Velasquez
89. Abel Lopez
90. Wendy Gomez
91. Martha Ondina Hernandez
92. Rosa Linda Sabala
93. Karla Yaneth Quiroz Hernandez
94. Pedro Garcia
95. Maria Narda Martinez
96. Henry Granado
97. Reynaldo Granado
98. Doris Granada
99. Dania Luz
100. Jose Ismael Cruz
101. Antonio Lopez Granados
102. Jose Martinez
103. Angela Cruz 2
104. Lorenzo Lainez
105. Jose Alfredo Duarte
106. Lorenzo Ferman Jimenez

Informe Final Línea Base Demográfica y Socioeconómica

- | | |
|--------------------------------|--|
| 107. Norma Cruz | 126. Conrado Aguilar |
| 108. Luciano Vega Garcia | 127. Alexis Rolando Baquedano |
| 109. Isabel Cruz | 128. Jonny Rodolfo Funes Mejia |
| 110. Narciso Flores | 129. Juan Mejia |
| 111. Erlinda Jiron | 130. Fredys Cruz Estrada |
| 112. Jacobo Pereira | 131. Jose Eduardoo Hernandez Rodriguez |
| 113. Yeni Chirino | 132. Yoni Israel Gomez |
| 114. Felipe Estrada | 133. Maria Ercilia Velasquez |
| 115. Maria Oneyda Alvarez | 134. Nilian Alberto Larios |
| 116. Felipa Godinez | 135. Aguilina Berrios |
| 117. Suyapa Banegas | 136. Jose Antoni Cruz |
| 118. Margarita Ferrufino | 137. Stefany Cruz Cardenas |
| 119. Gerardo Antinio Ferrufino | 138. Jose Manuel Borjas |
| 120. Alexis Lopez | 139. Felipe Estrada Aguilar |
| 121. Santos Carlos Escalante | 140. Blanca Carolina Lopez |
| 122. Nelson Alexander Gomez | 141. Wilfredo Zambrano |
| 123. Enemesio Pineda | 142. Alfredo Gomez |
| 124. Jose Miranda | 143. Napoleon Gomez |
| 125. Nelson Rodriguez | 144. Belki Rodriguez |

El Pedrerito

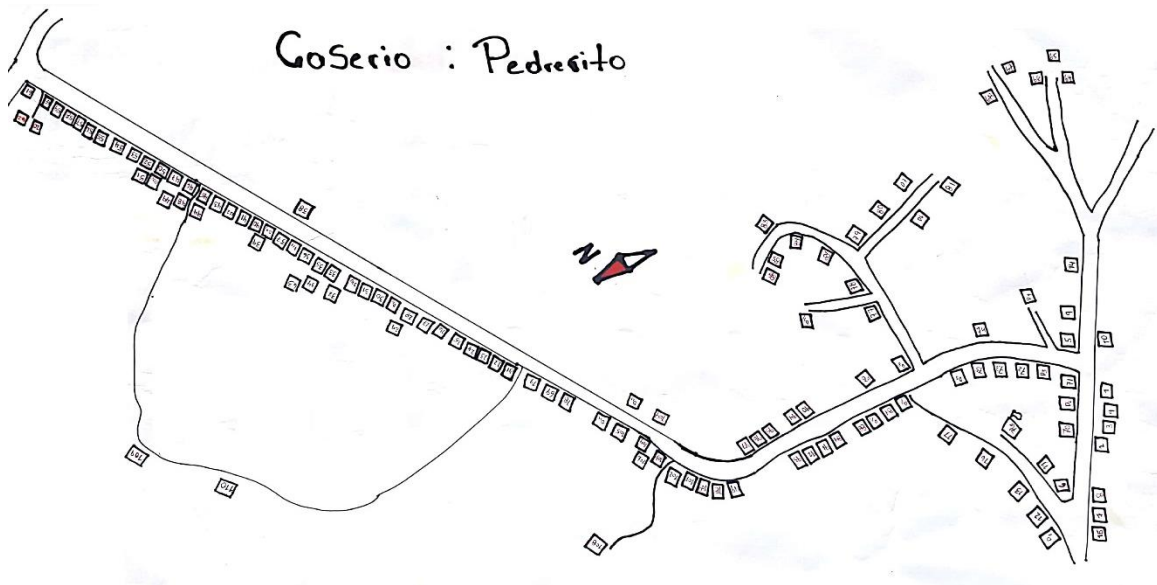

1. Glosby Alberto Paz.
2. Argentina Pineda.
3. Oscar Ponce.
4. Armando Ponce.
5. Fausto Díaz.
6. Leyla Cabrera.
7. María Herlinda Mejía.
8. María Flores.
9. Carlos Cabrera.
10. Nelson Antonio Mendoza.
11. Donato Arriola.
12. William Anzany Ávila.
13. María Arriola.
14. Elvin Antonio.
15. Beatriz Mejía.
16. Juana Meza.
17. Juan Antonio Mejía.
18. Sobeida Victoria Merlos.
19. Marta Francisca Flores.
20. Julio Pérez.
21. Santos Arriola.
22. Julio Cesar.
23. Luis Fernando Jirón.
24. Mauricio Arévalo.
25. Eduardo Alvarado.
26. José Cruz.
27. José Agustín Giménez.
28. Juan Barahona.
29. William Alvarado.
30. Vicente Alvarado.
31. Lucia Jiménez.
32. José León.
33. Héctor Enrique Alvares.
34. Ricardo Sorto Barahona.
35. José Cándido Jiménez.
36. Cruz Armando.
37. Higinio Jiménez.
38. Orlin Giovanni Ordoñez López.
39. Jerson Osmani.
40. Juan Hernández.
41. Santos Eugenio Vásquez.
42. Eusebio Hernández.
43. María Antonia Hernández.
44. Carlos Roberto Vásquez.
45. Adán Vásquez.
46. Mario Munguía.
47. Félix Zúñiga Alvarado.
48. Henry Paz.

Informe Final Línea Base Demográfica y Socioeconómica

49. Carlos Alcides Paz.
50. Trinidad Jiménez.
51. Johana Jiménez.
52. Martina Hernández.
53. José Santos Flores Molina.
54. Merlín Santiago Umanzor.
55. Marvin Yovany Alvarado.
56. Melvin Noé Pereira.
57. María Pastora Rivas.
58. María Concepción Pereira.
59. Emelis Alfredo Canales.
60. Rene Vásquez.
61. Carlos Umanzor.
62. José Santos Yáñez.
63. Ana Julia Vásquez.
64. Adonis Porfirio Herrera.
65. Denis Enrique Carbajal.
66. Leónides Moran.
67. Jesica Jaqueline León.
68. Reina Esperanza Moran.
69. Julián Flores Zúñiga.
70. Oscar Armando Martínez.
71. Pedro Pereira.
72. Facilia Pineda Albertina.
73. Rosa Cárcamo.
74. María Cárdenas.
75. Roger Benegas.
76. Melvin Geovanny Zúñiga.
77. Eder Antonio.
78. Edid Carbajal.
79. José Paz Arévalo.
80. Pedro Cabrera.
81. Luis Alonzo Zúñiga.
82. Henry Geovanny Pereira.
83. Pedro Arévalo García.
84. Leonel Antonio González.
85. Evelio Hernández.
86. Lucinda Jiménez.
87. Suyapa Cárdenas.
88. Eduardo Méndez.
89. Orlando Flores.
90. Santos Elena Arriola.
91. Cecilio Ávila
92. Miguel Ángel Guevara.
93. Patricia Velásquez.
94. Elsa Cárcamo.
95. Natividad Arriola.
96. Martin Arriola.
97. Miguel Sorto.
98. Pamela Sorto.
99. Donald García.
100. Marcos Herminio Cruz García.
101. Eduardo Méndez.
102. Mirian Muñoz.
103. Yaiclainer Castillo.
104. Merlín Alexander Flores.
105. Blanca Laínez.
106. María Cabrera.
107. Francisco Huete.
108. Trinidad Flores.
109. Jesica Victoria Arévalo
110. Diosany Romero
111. Julio Hernandez
112. Miguel Turcios
113. Rogelio Pereira
114. Jorje Luis Vasquez
115. Hector Enrique Vasquez
116. Clainer Merlon
117. Heybi Hernandez
118. Lucinda Jimenez
119. Evelio Hernandez Cabrera
120. Maria Santos Ramirez
121. Maria Arriola
122. Altagracia Ortiz
123. Gricelda Turcios
124. Jose Luciano Gimenez

Chilamatada

Municipio: Nacaome

Aldea : La Montaña

Coserio : Chilomatada



1. Luis Alonso Meza.
2. Concepción Bonilla
3. Abelardo Rodríguez.
4. Johana Gómez.
5. Reina Mejía.
6. Omar Rivas.
7. Glenda García.
8. Santos Laínez.
9. José Brijido Laínez.
10. Jorge Rivas.
11. Carmen Cruz.
12. Gloria Cruz.
13. Denis Miranda.
14. Fortunato Sosa.
15. Rosalina Alvarado.
16. José Noel Sosa.
17. Domingo Alvarado.
18. Santos Teodoro Alvarado.
19. Francisco García.
20. Humberto Gutiérrez.
21. Olvin Antonio Laínez.
22. Santos García.
23. María Rosa García.
24. José Maximino Sánchez.
25. Antonio García.
26. Ángela Gallo.
27. Oscar Alexis Cruz.
28. Denis Arístides Rivas.
29. Alcides Gómez.
30. Elvin Cruz.
31. Concepción Cruz.
32. José Santos Vásquez.
33. José Diego Vega.
34. José Samuel Reyes.
35. José Benjamín López.
36. Orestes Reyes.
37. Teodora Velásquez.
38. Víctor Salcedo.
39. Iris Jesenia Zúñiga.
40. José Cruz.

Informe Final Línea Base Demográfica y Socioeconómica

41. Olmer Moreno.
42. Benito Posadas.
43. Ada Emilio Castillo.
44. José Orlando Santos.
45. Edwin José Marquina.
46. Merlín Contreras.
47. Denia Janeth Reyes.
48. María Nelly Cruz Hernández.
49. Carlos Reyes Fúnez.
50. Evelin Zelaya.
51. Ramona Sosa.
52. Saúl Pérez Gómez.
53. Magdalena Sosa.
54. María Sosa.
55. Juan José Alvarado.
56. Genaro Cruz Cruz.
57. José Felipe Posadas.
58. Iris Leonel Cáceres.
59. Iris Carelia Ochoa.
60. María Magdalena Cruz.
61. María Cruz.
62. José Carlos Contreras.
63. Norma Estela Rodríguez.
64. Escuela
65. Iglesia.
66. Santos Laínez.
67. José Cruz.
68. Vicente García.
69. Esteban Gutiérrez.
70. Leslie Zamora.

Paso De Vela

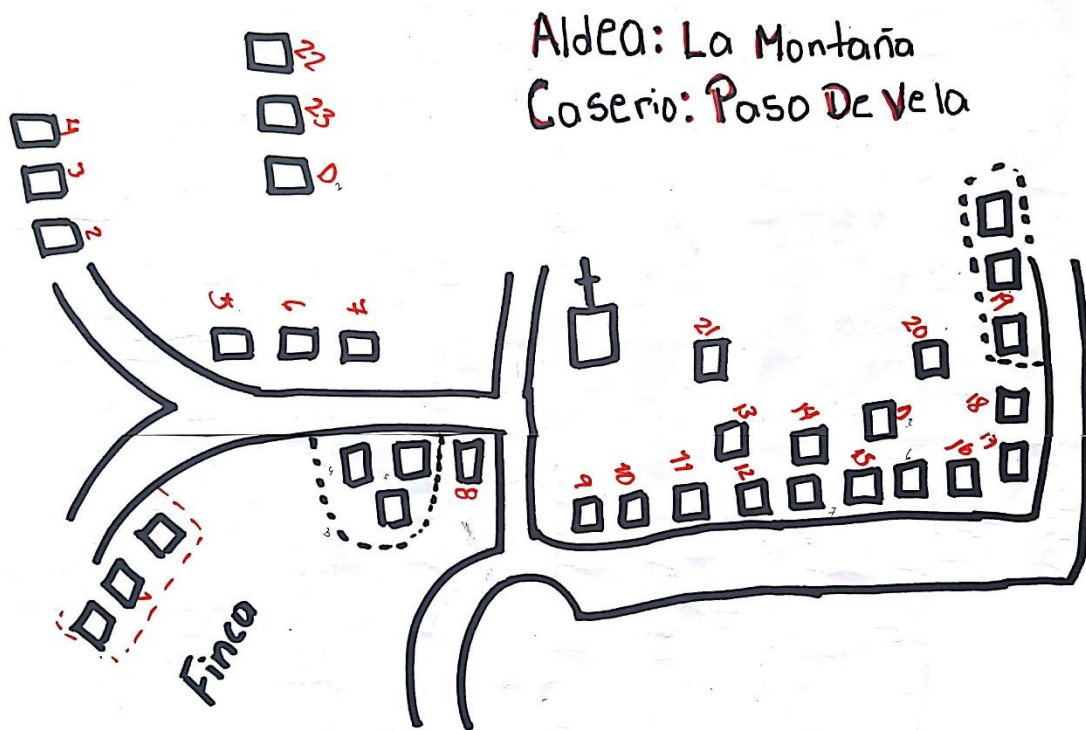

1. Derlin Ulices Ochoa
2. Escarleth Rodriguez
3. Alcemo Gutierrez
4. Maria Garcia
5. Norma Nuñez
6. Jose Amaya
7. Sonia Yamileth Reyes
8. Ipolita Garcia Reyes
9. Maria Marta Rodrigues
10. Angel Cristobal
11. Henry Flores
12. Anselmo Gutierrez

13. Jaun Valladares
14. Edas Alvares
15. Manuel Rivas
16. Maria Narcisa Rodrigues
17. Catalina Zanchez
18. Rosa Estela Lazo
19. Jose Rodriguez
20. Maria Santos
21. Esli Delivel Mejia
22. Dionisia Cardenas
23. Ismael Cruz

Campamento



1. Maria Guadalupe Gomes
2. Aduviges Arias
3. Kathia Marlenis Hernandez
4. Ipolita Funez
5. Israel Gomez
6. Hilda Margot Ramos
7. Maria Cristina Chirinos
8. Crsitian Noel Medina
9. Jose Onan Matamoros
10. Jose Antonio Reyes Cerrato
11. Isidros Arias Avelar
12. Jorge Alberto Ramos
13. Heleno Chirinos
14. Keblin Hernandez
15. Juan Carlos Chirinos
16. Jose Antonio Ramos
17. Maria Neri Herrera
18. Wilfredo Gomes
19. Jose Leodan Maldonado
20. Jose Angel Martinez
21. Juan Canter Hernandez
22. Maria Gricelsa Inestroza

23. Cristian Misael Cruz
24. Jacinto Pineda
25. Francisca Reyes
26. Jimmy Inestroza
27. Rud Malvelis Inestroza
28. Alinson Sandres
29. Santos Cecilio Romero
30. Orlin Misael Suazo
31. Osman Danilo Suazo
32. Jose Marvin Garcia
33. Maria Deisi Alvarado
34. Jasir Banegas
35. Exequiel Acosta
36. Jeny Banegas
37. Erick Banegas
38. Rosa Amelia Gomes
39. Jose Nelson Ortiz
40. Candida Rosa Garcia
41. Maeli Flores
42. Nata Garcia Rivera
43. Rafael Rivera Acosta
44. Pedro Elias Avila

Informe Final Línea Base Demográfica y Socioeconómica

45. Acencion Garcia
46. Maria Del Carmen Rivera
47. Darwin Peña
48. Salome Velasquez
49. Felicito Banegas
50. Esperanza Canales
51. Exequiel Acosta Banegas
52. Justo Ortiz
53. Elmer Chavez
54. Pedro Romero
55. Ernestina Bustillo
56. Lenin Alfredo Nuñez
57. Meleucipo Pineda
58. Jose Acosta
59. Elvia Marquina Gutierrez
60. Tomas Sierra
61. Adan Edil Yanez Areas
62. Omar Alberto Herazo
63. Eugenio Nuñez Ramires
64. Eugenio Arias Nuñez
65. Toni Angel Nuñez Arias
66. Ecolasico Paz
67. Will Acosta
68. Pilar Maldonado
69. Mery Yalani Gutierrez
70. Miguel Angel Guerrero
71. Marcaria Arias
72. Daniel Romero Martinez
73. Juan Zamora
74. Dina Amadeli Arias
75. Arlis Famileth Paz
76. Maria Adelaida Canales
77. Franklin Banegas
78. Edys Esmelda Canales
79. Emperatriz Velasquez
80. Ana Busssttillo Alvarado
81. Sonia Canales
82. Suyapa Ortiz
83. Danny Areas
84. Nidia Acosta
85. Juan Zamora
86. Jorge Godinez
87. Geovany Paz
88. Orlando Acosta Banegas
89. Nery Ramos
90. Cristina Chirinos
91. Angel Areas
92. Plutarco Vega
93. Maximiliano Mendieta
94. Lourdes Banegas

Informe Final Línea Base Demográfica y Socioeconómica

El Espino

Casero: El Espino

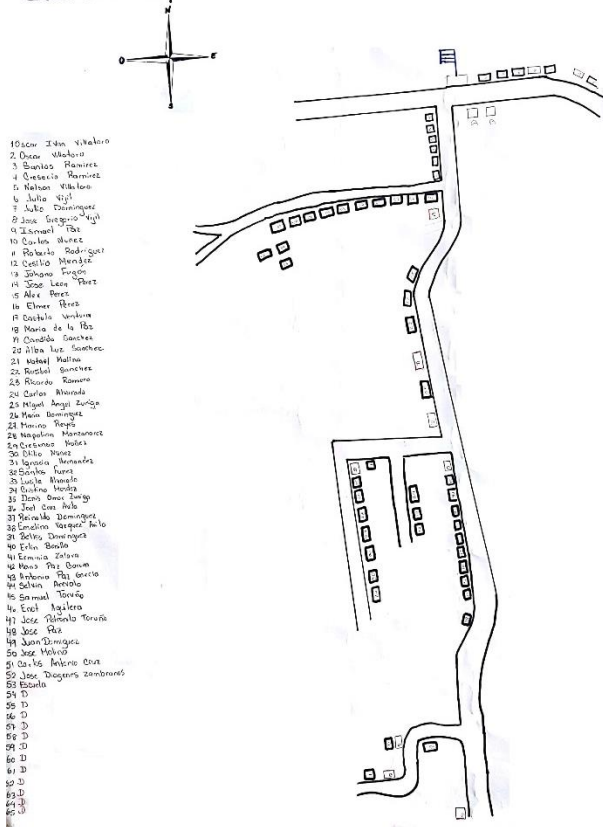

- | | |
|-----------------------------|-------------------------------|
| 1. Oscar Ivan Villatoros | 19. Candida Sanchez |
| 2. Oscar Manuel Villatoros | 20. Alba Luz Sanchez |
| 3. Santos Leon Ramires | 21. Natanael Molina |
| 4. Presentacion Ramirez | 22. Rosibel Sanchez |
| 5. Nelson Villatoro | 23. Ricardo Guzman Romero |
| 6. Julio Vigil Cordova | 24. Carlos Alvarado |
| 7. Julio Cesar Dominguez | 25. Miguel Angel Zuniga |
| 8. Jose Gregorio Vigil | 26. Maria Segunda Dominguez |
| 9. Ismael Paz | 27. Marino Reyes Lopez |
| 10. Carlos Nuñez | 28. Napoleon Manzanarez |
| 11. Roberto Rodriguez | 29. Crecencion Nuñez Alvarado |
| 12. Cecilio Mendez | 30. Otilio Nuñez |
| 13. Johana Suyapa Jugon | 31. Ignacio Hernandez |
| 14. Jose Leon Flores | 32. Santos Cristino Perez |
| 15. Alex Alberto Perez | 33. Lucila Alvarado |
| 16. Elmer Perez | 34. Cristino Mendez Hernandez |
| 17. Castulo Ventura | 35. Denis Omar Zuniga |
| 18. Maria De La Paz Sanchez | 36. Joel Cruz Avila |

Informe Final Línea Base Demográfica y Socioeconómica

37. Reynaldo Antonio Dominguez
38. Emelina Vasquez Avila
39. Belkis Dominguez
40. Herlin Bonilla
41. Herminio Zavala
42. Marina Paz Garcia
43. Antonio Paz Garcia
44. Selvin Arevalo
45. Samuel Toruño
46. Enoc Aguilera
47. Jose Petronilo Toruño
48. Jose Paz Arevalo
49. Juan Dominguez
50. Jose Roberson Molina
51. Carlos Antonio Cruz
52. Jose Diogenes Zambrano
53. Teresa Ramires
54. Presentacion Ramirez
55. Jesus Molina
56. Silvia Molina
57. Merlin Maradiaga
58. Alex Perez
59. Carlos Bonilla
60. Segunda Dominguez
61. Doris Dominguez Avila
62. Antonio Castillo
63. Santos Manzanares
64. Roxana Manzanares
65. Ana Manzanares
66. Ramon Garcia Quiroz
67. Fernando Gutierrez
68. Wilmer Alvarado
69. Francisco Guzman
70. Jose Lemus
71. Arnoldo Gallo
72. Alba Luz Quiroz
73. Francisca Dominguez

El Papalon

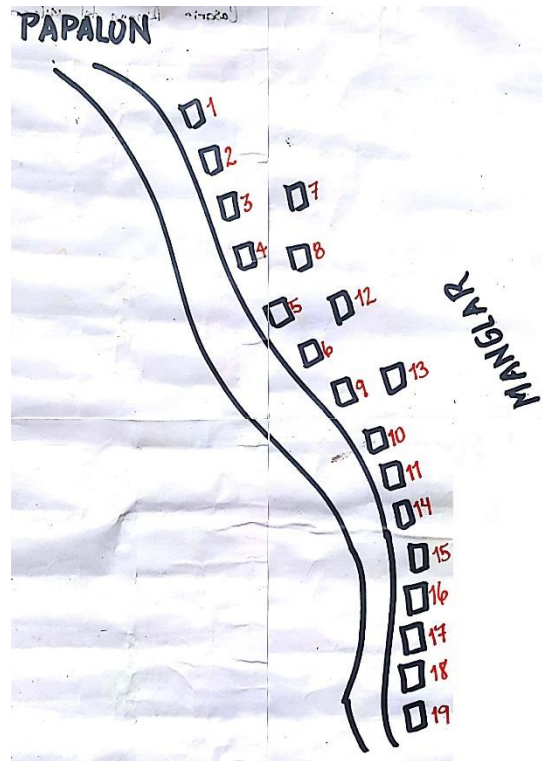

- | | |
|----------------------------|----------------------------|
| 1. Bety Rodreguez | 19. Gualter Cruz |
| 2. Elva Luz Suniga | 20. Roxana Isabel Funez |
| 3. Denis Santos | 21. Delmi Araceli Mata |
| 4. Mariano Funez | 22. Alba Esperanza Mercado |
| 5. Leonardo Galo | 23. Lestilda Zelaya |
| 6. Olman Javier Funez | 24. Ernesto Banegas |
| 7. Aristides Flores | 25. Wilmer Cruz |
| 8. Alex Anival Gutierrez | 26. Guadalupe Peralta |
| 9. Alfredo Agustin | 27. Digna Emerita Meza |
| 10. Arturo Ferrufino | 28. Melva Pineda |
| 11. Maria Ferrufino | 29. Wilson Molina |
| 12. Rosa Aguilar | 30. Tomasa Aleman |
| 13. Olivia Samora | 31. Jose Elisa Bolaynes |
| 14. Maria Ferrufino | 32. Maria Trinidad Posada |
| 15. Dora Allicia Ferrufino | 33. Santos Roberto Galeas |
| 16. Juan Ramon Rodriguez | 34. Luis Alberto Reyes |
| 17. Carmen Isolina Guevara | |
| 18. Ines Osorto | |

El Relleno

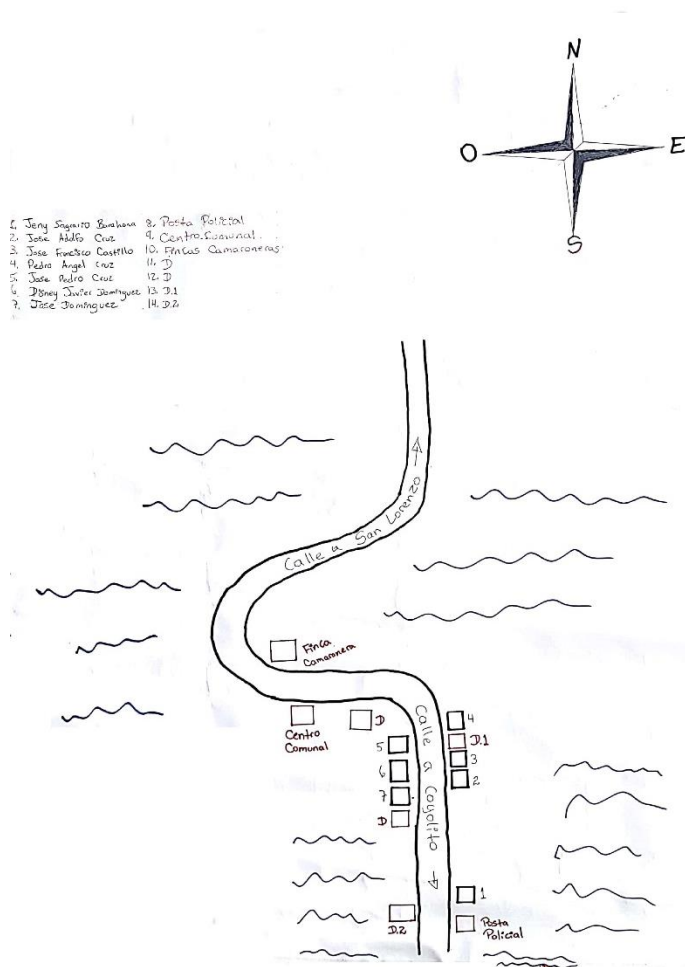

1. Yeni Sagrario Barahona
2. Jose Adolfo Acidro
3. Jose Francisco Castillo
4. Pedro Angel Cruz
5. Jose Pedro Cruz
6. Disney Javier Cruz Dominguez
7. Jose De La Cruz Dominguez

El Tololar Caserio: Tololar

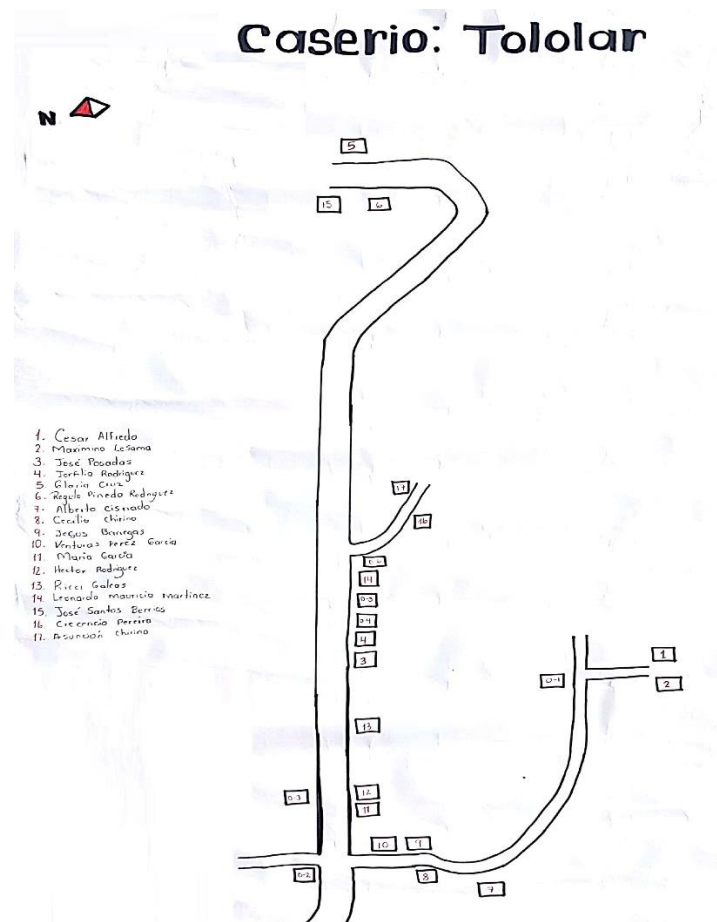

1. Cesar Alfredo Aguilera
2. Maximiliano Lesama
3. Jose Santos Posadas
4. Ofelia Rodriguez
5. Gloria Ezperanza Cruz
6. Regulo Pineda
7. Alber Cisnado
8. Cecilio Chirino
9. Jesus Banegas
10. Benturas Peres Garcia
11. Maria Garcia
12. Hector Rodriguez
13. Ricci Galeas
14. Leonardo Mauricio Martinez
15. Jose Santos Berrios
16. Cresencio Pereira
17. Asuncion Chirino

Informe Final Línea Base Demográfica y Socioeconómica

Santa Erlinda

Municipio : Nacaome
 Aldea : La Montaña
 Caserio : Santa Erlinda

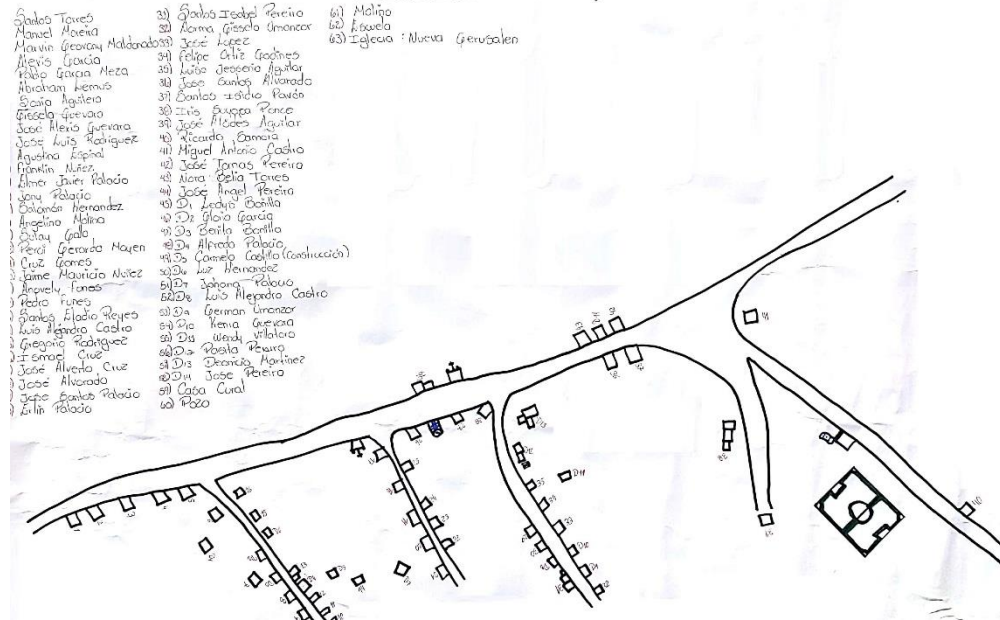

- | | | |
|-----------------------------|---|-------------------------------|
| 1) Santos Torres | 21) Santos Isabel Pereira | 61) Malino |
| 2) Manuel Moreira | 22) Norma Gisela Umanzor | 62) Escuela : Nueva Jerusalen |
| 3) Marvin Geovany Maldonado | 23) Jose Lopez | |
| 4) Alexis Garcia | 24) Felipe Ortiz Godinez | |
| 5) Pablo Garcia Mesa | 25) Luisa Yesenia Velasquez | |
| 6) Abraham Lemus | 26) Jose Santos Alvarado | |
| 7) Sonia Aguilera | 27) Santos Isidro Pavon | |
| 8) Isabela Guevara | 28) Iris Suyapa Ponce | |
| 9) Jose Alexis Guevara | 29) Jose Alcides Aguilar | |
| 10) Jose Luis Rodriguez | 30) Ricardo Samora Miguel | |
| 11) Agustina Espinal | 31) Miguel Antonio Castro | |
| 12) Franklin Nuñez | 32) Jose Torres Pereira | |
| 13) Elmer Javier Palacios | 33) Norma Gisela Umanzor | |
| 14) Joni Palacios | 34) Jose Angel Pereira | |
| 15) Salomon Hernandez | 35) Di. Lydia Castillo | |
| 16) Angelina Molina | 36) Di. Gloria Garcia | |
| 17) Sulay Gallo | 37) Di. Bertha Scaglia | |
| 18) Percy Gerardo Mayen | 38) Di. Alberto Palacios | |
| 19) Cruz Gomez | 39) Di. Carmelo Castillo (construcción) | |
| 20) Jaime Mauricio Nuñez | 40) Luz Mercedes | |
| | 41) Di. Johana Tabares | |
| | 42) Di. Luis Alejandro Castro | |
| | 43) Di. Gerardo Umanzor | |
| | 44) Di. Irma Guevara | |
| | 45) Di. Wendy Villalero | |
| | 46) Di. Rebeca Pereira | |
| | 47) Di. Dronada Aquilino | |
| | 48) Di. Jose Pereira | |
| | 49) Casa Cural | |
| | 50) Pazo | |

- | | |
|-----------------------------|-----------------------------|
| 1. Santos Torres | 21. Anavely Funez |
| 2. Manuel Moreira | 22. Pedro Funez |
| 3. Marvin Geovany Maldonado | 23. Santos Eladio Reyes |
| 4. Alexis Garcia | 24. Luis Alejandro Castro |
| 5. Pablo Garcia Mesa | 25. Gregorio Rodriguez |
| 6. Abraham Lemus | 26. Ismael Cruz |
| 7. Sonia Aguilera | 27. Jose Alberto Cruz |
| 8. Isabela Guevara | 28. Jose Alvarado |
| 9. Jose Alexis Guevara | 29. Jose Santos Palacios |
| 10. Jose Luis Rodriguez | 30. Erlin Palacios |
| 11. Agustina Espinal | 31. Santos Isabel Pereira |
| 12. Franklin Nuñez | 32. Norma Gisela Umanzor |
| 13. Elmerjavier Palacios | 33. Jose Lopez |
| 14. Joni Palacios | 34. Felipe Ortiz Godinez |
| 15. Salomon Hernandez | 35. Luisa Yesenia Velasquez |
| 16. Angelina Molina | 36. Jose Santos Alvarado |
| 17. Sulay Gallo | 37. Santos Isidro Pavon |
| 18. Percy Gerardo Mayen | 38. Iris Suyapa Ponce |
| 19. Cruz Gomez | 39. Jose Alcides Aguilar |
| 20. Jaime Mauricio Nuñez | 40. Ricardo Samora Miguel |

Informe Final Línea Base Demográfica y Socioeconómica

41. Miguel Antonio Castro
42. Jose Tomas Pereira
43. Nora Belia Torres

44. Jose Angel Pereira

El Tular

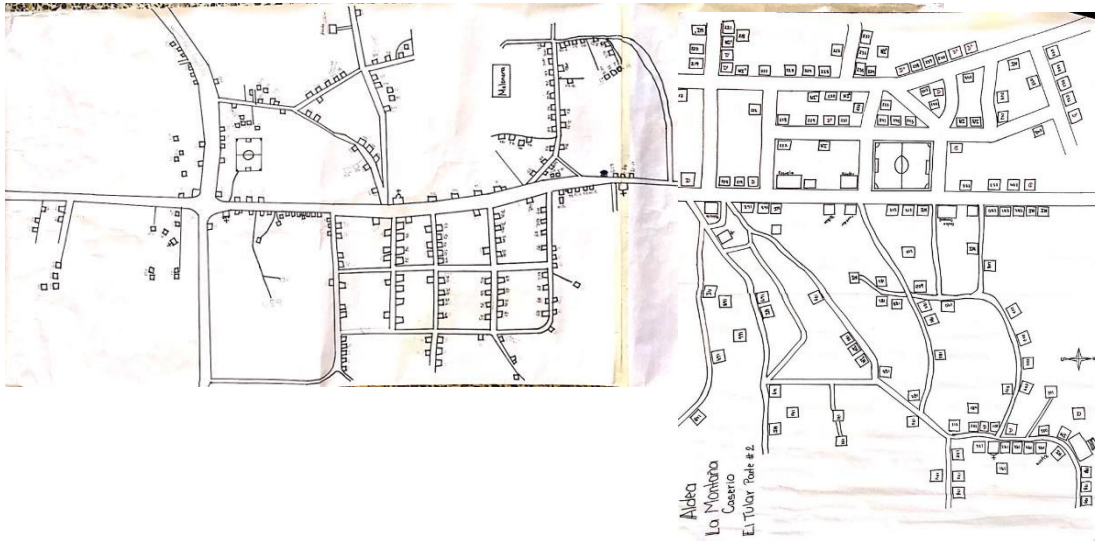

1. Francisco Mendez
2. Henry Meza
3. Rafael Torres
4. Jose Edilberto Lainez
5. Melkin Alejandro Lopez Chirinos
6. Ruben Alvarado Hernandez
7. Secundino Suazo
8. Innacio Peñas
9. Jose Santos Ferrufino
10. Fidel Angel Sarabia Mendez
11. Walter Acosta
12. Maria Alvarado
13. Santos Peña
14. Alexis Peña
15. Ana Lidia Alvarado
16. Yeni Elisabeth Cerrato
17. Maria Reymunda Quila
18. Erlin Ayala
19. Luis Reniery Cerrato
20. Marta Sara Mejia
21. Teresa Castillo
22. Blanca Nidia Villalobo Alvarado
23. Alex Mauricio Bonel
24. Bacilia Izaguirrez
25. Felipe Villalobo Chavez
26. Guadalupe Maldonado
27. Alfredo Alvarado
28. Filomena Gomez
29. Agustina Garcia
30. Samuel Villalobo Chavez
31. Maria Elia Lainez
32. Rene Hernandez
33. Oscar Hernandez
34. Ermelinda Cruz
35. Maria Aguilar
36. Edilberto Herrera
37. Carmen Villatoro Izaguirre
38. Pascuala Matamoro
39. Jose Perla
40. Nelson Villalobo
41. Elvis Antonio Villalobos
42. Benigna Dominguez
43. Benacia Estrada
44. Yolanda Dominguez
45. Maria De Jesus Godinez Canales
46. Benita Godinez
47. Eutalia Banegas
48. Leidy Cleret Ortiz
49. Santos Candido Hernandez
50. Jose Arnulfo Montoya

Informe Final Línea Base Demográfica y Socioeconómica

51. Anibal Reyes
52. Belsasar Granados
53. Paulino Gallo
54. Maria Carcamo
55. Seledanio Martinez
56. Jose Luis Avila
57. Olivia Dominguez
58. Gerson Manrique Torres
59. Juana Vasquez
60. Cesar Lainez
61. Maria Ferrufina
62. Rogel Samuel Montoya
63. Lorenzo Yanez
64. Ledis Dominguez
65. Iris Milagro Avila
66. Francisco Gusman
67. Arnulfo Cerrato
68. Santos Dias
69. Darwin Vasquez
70. Martin Villatoros
71. Jenrry Onrrado Bonilla
72. Samuel Velasquez
73. Marquina Barahona
74. Eduardo Guevara
75. Norma Quiros
76. Antonio Mejia
77. Eidez Aguilar
78. Geronimo Ventura
79. Maria Martinez
80. Pedro Umanzor
81. Junior Giron
82. Luis Carcamo
83. Sandra Vega
84. Lidia Rosa Aguilera
85. Maria Aguilera
86. Oliver Castillo
87. Mauricio Hernandez
88. Bernarda Velasquez
89. Ivis Marithza Velasquez
90. Julia Garcia
91. Santo Emilia Lago
92. Alexis Vega
93. Reyniery Montecino
94. Sulma Vasquez
95. Jose Porfilio Velasquez
96. Carlos Hernandez
97. Ruben Aguilar
98. Luis Griselda Velasquez
99. Virgilio Alvarado
100. Maria Nuñez
101. Purificacion Dominguez
102. Denia Mejia
103. Dunia Rosibel Garcia Dominguez
104. Jaquelin Odalis Pineda
105. Jose Moran
106. Elmida Velasquez
107. Isidro Dominguez
108. Leyda Suyapa Dominguez
109. Natividad Villalobos
110. Francis Nieto
111. Roi Samuel Arriola
112. Jose Villalobos
113. Maira Lizeth Nieto
114. Constantino Hernandez
115. Luciano Aguilar
116. Juan De Dios Ortiz
117. Maria Estrada
118. Alex Alcide Garcia
119. Virgilio Antonio Maldonado
120. Medardo Villalobos
121. Onil Arevalo
122. Francisca Ochoa
123. Guadalupe Dominguez
124. Neris Alvarado
125. Orlando Gonzales
126. Santos Montoya
127. Marco Tulio Montoya
128. Marco Montoya
129. Steven Zuniga
130. Patricio Ortiz Godines

Informe Final Línea Base Demográfica y Socioeconómica

- | | |
|------------------------------|-------------------------------|
| 131.Melvin Alex Ochoa | 171.Manuel Quiroz |
| 132.Ricardo Guevara | 172.Victoria Mendieta |
| 133.Gustavo Valdes | 173.Alejandrina Flores |
| 134.Nuestra Maria Ordoñez | 174.Alicia Amanta Gallo |
| 135.Candido Valdez | 175.Olman Bladimir Saldovar |
| 136.Yudi Rodriguez | 176.Dora Maria Cruz |
| 137.Luz Idalia Maradiaga | 177.Dania Barralaga |
| 138.Jose Fabian Munguia | 178.Adrian Umanzor Florez |
| 139.Patrocinio Carcamo | 179.Concepcion Montecino |
| 140.Morena Guadalupe Zelaya | Alvarado |
| 141.Maria Francisca Lopez | 180.Erlinda Granados |
| 142.Marvin Javier Zelaya | 181.Miguel Angel Carbajal |
| 143.Danielson Joel Ortez | 182.Angela Dominguez |
| 144.Darwin Castillo | 183.Jerma Alberto Gallo |
| 145.Francisco Lainez | 184.Ismael Ernesto Giron |
| 146.Juan Ramon Lopez | Mendoza |
| 147.Jose Lopez | 185.Florencia Dominguez |
| 148.Jose Alfredo Lopez | 186.Leonardo Valdez |
| 149.Reina Suazo | 187.Mirna Ordoñez Pacheco |
| 150.Lucilda Suazo | 188.Maria Paula Cruz Osorto |
| 151.Angel Maria Suazo | 189.Crecencio De Jesus Pineda |
| 152.Virginia Suazo | 190.Silvio Reyes |
| 153.Fredy Euceda Mejia | 191.Julio Lainez |
| 154.Maximiliano Bonilla | 192.Ernesto Suazo Mendieta |
| 155.Luis Alonzo Vegas | 193.Nidia Sunilda Reyes |
| 156.Gladis Dominguez | 194.Norma Godines Munguia |
| 157.Juan Maria Flores Cruz | 195.Elena Maldonado |
| 158.Jose Carbajal | 196.Ofelia Ventura Sinado |
| 159.Irinas Reyes | 197.Sonia Mabel Avila |
| 160.Marina Barahona | 198.Mariminia Moreno |
| 161.Gerson Geovani Velasquez | 199.Lusia Rodriguez Dominguez |
| 162.Jose Bicro Lainez | 200.Maritza Quiroz |
| 163.Reinaldo Fuentes | 201.Emilio Giron |
| 164.Neptali Aguilar | 202.Denis Corea |
| 165.Maria Alfiria Galeas | 203.Francisca Dominguez |
| 166.Rosa Ivea Moreno | 204.Alex Mauricio Giron |
| 167.Ovilio Reyes | 205.Martin Dominguez |
| 168.Reino Molina | 206.Graciela Suazo |
| 169.Claudia Elena Granado | 207.Jose Brijido Velasquez |
| 170.Blanca Felipe Herrera | 208.Edwar Hernandez |

Informe Final Línea Base Demográfica y Socioeconómica

209.Ipolito Funez	249.Maria Del Carmen
210.Franklin Adaly Alvarado	Manzanares
211.Elvin Alexis Granados	250.Wilson Noe Pineda
212.Donaldo Herrera	251.Marlin Cruz
213.Karen Yojana Castillo	252.Encarnacion Hernandez
214.Henry Adrian Barralaga	253.Jose Luis Velasquez
215.Leonardo Valdez	Martinez
216.Margarito Avila	254.Delmira Mendoza
217.Efrain Arias	255.Silverio Martinez
218.Deony Armando Mejia	256.Senobia Alvarado
219.Anibal Moreno	257.Omar Marsilla
220.Dolores Valdez	258.Fatima Dolores Posadas
221.Jose Timoteo Garcia	259.Antoni Sabier Gallo
222.Santos Hernandez	260.Inacio Moreno
223.Lourdez Suyapa Humanzor	261.Jimmy Garcia
224.Atanacio Garcia	262.Efrain Rubio
225.Glendy Maritza Posadas	263.Manuel Angel Posadas
226.Estefany Fuentes	264.Jose Valentin Nuñez
227.Arles Giron	265.Luis Mejia
228.Rosa Elva Escobar	266.Lesly Yadira Pineda
229.Ersilia Avila	267.Carmen Regina Rios
230.Jose Mario Escobar	268.Jose Salomon Avila
231.Lorjin Fuentes	269.Jose Pablo Garcia
232.Berta Ayala	270.Allan David Rivera
233.Maria Gloria Moreno	271.Maria Elmis Estrada
234.Rafael Gallo	272.Maria Bernarda Carbajal
235.Virjilio Velasquez	273.Juan Carlos Carcamo
236.Jose Natividad Moreno	274.Jose Ivan Canales
237.Jose Natael Munguia	275.Cristian Gallo
238.Loatani Lopez	276.Jeferson Valdez
239.Yelsihernandez	277.Antony Savier Montoya
240.Jose Gallo	278.Maria Santos Amaya
241.Martha Sierra	279.Melvin Antonio Arevalo
242.Franisca Rodriguez	280.Roy Samuel Mejia
243.Jose Nelson Gallo	281.Jorge Enrique Mejia
244.Jacinta Gallo	282.Jose Simeon Jimenez
245.Alejandro Lainez	283.Jerson Joel Montoya
246.Victor Manuel Portillo	284.Marcon Antonio Reyes
247.Cristina Cruz Sorto	285.Jose Yobany Rodriguez
248.Jose Ramon Carcamo	286.Miguel Angel Alvarenga
	287.Rosa Isabel Alvarenga
	288.Flerin Mejia

Informe Final Línea Base Demográfica y Socioeconómica

- 289.Jorge Arturo Nuñez
290.Santos Maldonado
291.Oscar Antonio Alvarado
292.Carlos Antonio Reyes
293.Milton Joel Alvarado
294.Josue Noel Aguilar
295.Adenis Suazo Alvarado
296.Duglas Rondolfo Reyes
297.Juan Carlos Aguilar
298.Deynis Aguilar
299.Carlos Vicente Almendares
300.Jose Alfredo Alvarado
301.Ruben Alvarado
302.Carlos Alberto Aguilera
303.Aquiles Aguilera
304.Walter Noel Acosta
305.Fabricioantonio Aguilar
306.Jose Noel Aguilar
307.Seferina Rodriguez
308.Luis Alcides Alvarado
309.Jose Luis Velasquez
310.Jose Manuel Garcia
311.Luis Ramires
312.Misael Ortiz
313.Edwar Hernandez
314.Carlos Quiros
315.Franklin Alonso Gutierrez
316.Jose Cecilio Morales
317.Wilfredo Granados
318.Araceli Gonzales
319.Kevin Romero
320.Jose Victor Hernandez
321.Alex Mauricio Fuentes
322.Manuel De Jesus Giron
323.Karla Patricia Lainez
324.Javier Manfredo Suazo
325.Emilio Hernadez
326.Digna Hernandez
327.Vicentes Gutierrez
328.Juana Mendieta
329.Fredy Sierra
330.Fredi Antonio
331.Ana Rosa Matamoros
332.Jose Santos Ferrufino
333.Marvin Enrique Pineda
334.Kevin Rene Ordoñez
335.Kevin Ruiz
336.Jaime Manzanres
337.Yeferson Misael Caballero
338.Marco Tulio Cerrato
339.Consepcion Alexander
Molina
340.Francis Beltran
341.Marta Garcia
342.Joaquin Garcia
343.Milton Funez
344.Rene Herrera
345.Carlos Alcides Paz
346.Fredy Omar Pereira
347.Adalberto Chirino
348.Jose Anibal Umanzor
349.Juan De Dios Nuñez
350.Carlos Alberto Castro
351.Eybin Yonier Castillo
352.Charon Castillo
353.Ana Carina Cabrera
354.Jose Felicito Bonilla
355.Maria Del Socorro Dominguez
356.Neptaly Aparicio Cardenas
357.Luis Enrique Peña
358.Jose Luis Dominguez
359.Eric Misael Diaz
360.Kelvin Gustavo Cruz
361.Belkis Castillo
362.Orlin Roberto Fuentes
363.Duglas Aldair Gallo
364.Jose Martir Flores
365.Edgar Andres Velasquez
366.Santos Adan Euceda
367.Erlin Daniel Barriente
368.Jose Francisco Carbajal
369.Julio Armando Alvarado
370.Pedro Armando Garcia
371.Alicia Aminta Cruz
372.Edwin Armando Perez
373.Gilcia Gallo Avila

Informe Final Línea Base Demográfica y Socioeconómica

374. Juana Francisca Martinez
375. Juan Carlos Montoya
376. Hebert Reyes
377. Juan Carlos Posadas
378. Jose Trinidad Pineda
379. Lidia Ruth Arias
380. Sadra Anabel Cerrato
381. Gresy Corea
382. Miguel Angel Cruz
383. Merlin Giron
384. Jairo Joel Godinez
385. Marina Dominguez
386. Jose Ramon
387. Dionicio Vasquez
388. Sotera Vasquez Ortiz
389. Sulma Vasquez
390. Karla Flores Avila
391. Selso Abel Vasquez
392. Jose Alejandro Martinez
393. Alberto Reyes Nartinez
394. Epifanio Perez
395. Jose Armando Munguia
396. Oliver Edgardo Castillo
397. Francisca Gallo
398. Elvin Garcia
399. Nelson Giron
400. Santos Hertnandez
401. Virgilio Vasquez
402. Ramon Diaz
403. Jose Fabian Munguia
404. Santos Elizabeth Montalvan
405. Jeronimo Ventura
406. Walter Hernandez Flores
407. Elizabeth Gallo Aguilar
408. Rosa Garcia
409. Santos Moran
410. Martina Ortez
411. Migdalia Gallo
412. Jose Hernesto Mendieta
413. Mario Vega
414. Natividad Villalobos
415. Jose Alfredo Garcia
416. Hector Manuel Quiroz
417. Ismael Yanez
418. Lucia Velasquez
419. Osael Alexander Meza
420. Candida Rosa Cruz
421. Rafael Torres
422. Paulino Gallo
423. Basilia Izguirrez
424. Alcides Garcia
425. Belsa Granados
426. Xiomara Cerrato
427. Maria Alvarado
428. Yudis Rodriguez
429. Roy Arriola Quiroz
430. Candido Valdez
431. Sonia Nieto
432. Ipolitpo Alvarado
433. Luis Reynieri Alvrado
434. Carlos Luis Domingez
435. Santos Vasquez
436. Fany Gallo
437. Anibal Reyes
438. Samuel Villalobos
439. Evelio Munguia
440. Marcial Garcia
441. Margarita Carbajal
442. Juan Ordoñez
443. Keinel Santos Vasquez
444. Enrique Munguia
445. Jose Margarito Lainez
446. Oscar Dominguez
447. Roger Vasquez
448. Ceferino Perez
449. Juan De Dios Nuñez
450. Jose Alfredo Garcia
451. Dionicio Vasquez Amaya
452. Carolina Quiroz

Rincon Del Milagro

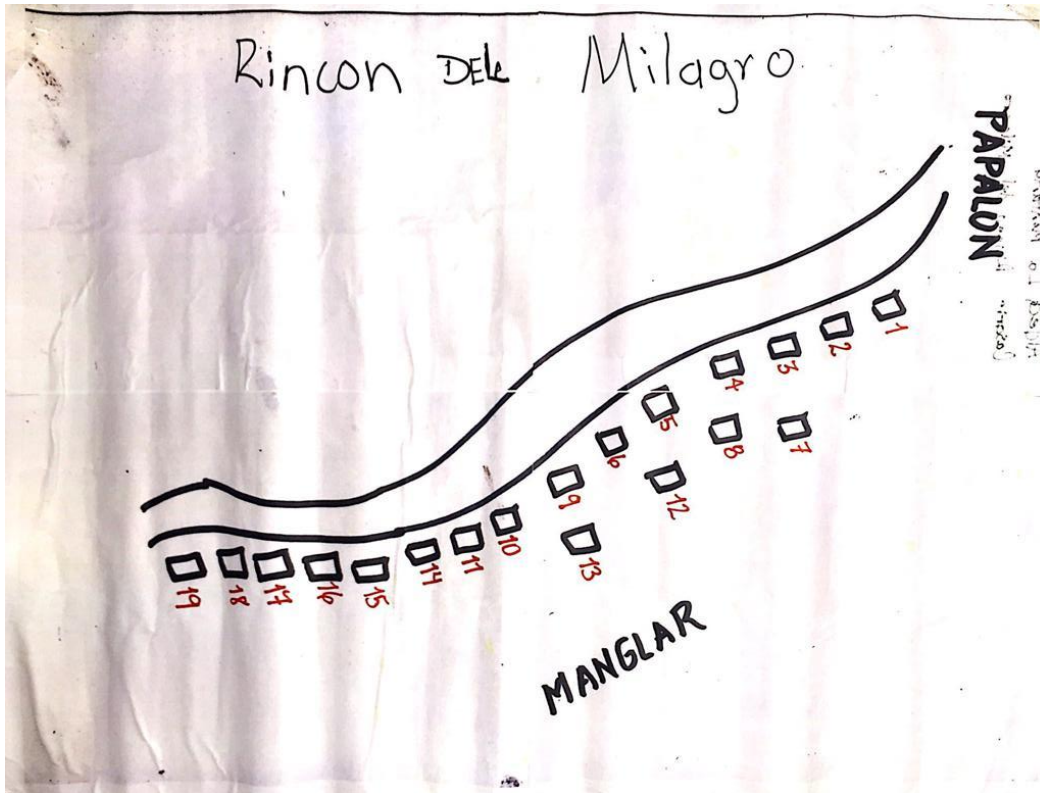

1. Maximino Cardenas
2. Mariana De Jesus Castillo
3. Franklin Torres Rodriguez
4. Nelson Castillo
5. Felix Martinez
6. Felix Funes
7. Nery Rafael Osorto
8. Nelson Efrain Funez
9. Darwin Duron
10. Raquel Duron
11. Dinora Cruz
12. Policarpo Cruz
13. Maribel Cruz
14. Francisco Suniga
15. Zulema Velasquez
16. Jose Sixto Villalobos
17. Manuel Agulera
18. Carmen Avilez
19. Edwin Bladimir Villalobos

Salinitas

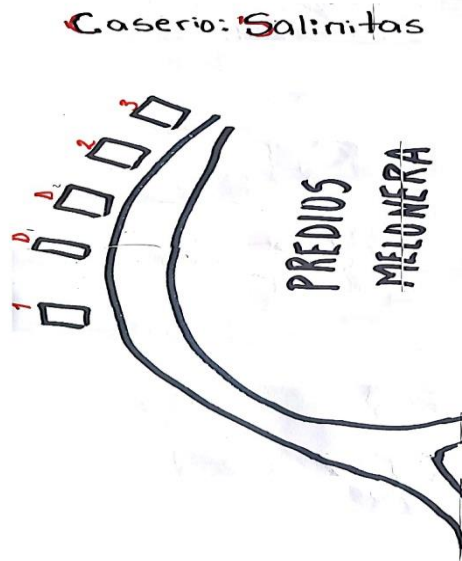

1. Arcadia Jimenes
2. Carlos Mendara
3. Ingri Yesenia Mendoza

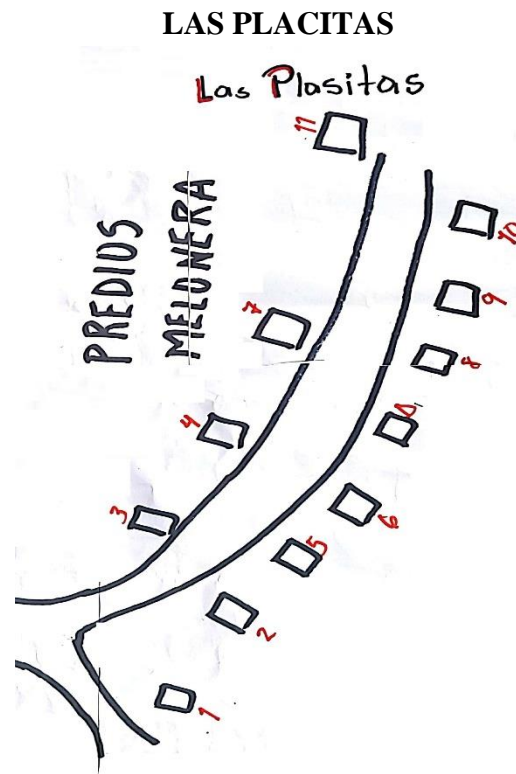

1. Maria Navarro
2. Yesica Yamileth Chirinos
3. Francis Minerva Jimenes
4. Maria Consecion
5. Santos Domingues Baraona
6. Yansi Chirino Sauseda
7. Fatima Yamileth Sauseda
8. Deciderio Estrada
9. Francisco Solano
10. Aidefonsa Aguilar

Moropocay

Zuniga Arriba

Caserio: Zuniga Arriba

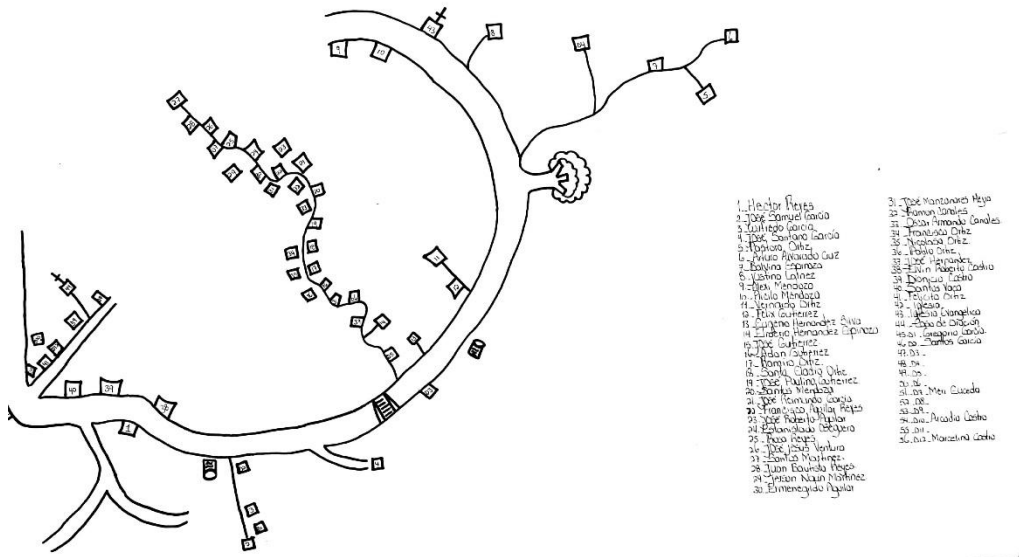

1. Hector Reyes
2. Jose Samuel Garcia
3. Wilfredo Garcia
4. Jose Santono Garcia
5. Pastora Ortiz
6. Arturo Alvarado Cruz
7. Balvino Espinoza
8. Justino Lainez
9. Alexis Mendoza
10. Pricila Mendoza
11. Vernardo Ortiz
12. Felix Gutierrez
13. Eugenio Hernandez
14. Eliderio Hernandez Espinoza
15. Jose Gutierrez
16. Adan Gutierrez
17. Ramiro Ortiz
18. Santos Ortiz
19. Jose Paulino Gutierrez
20. Santos Mendozas Gutierrez

21. Jose Reimundo Garcia
22. Francisca Aguilar Reyes
23. Jose Roberto Aguilar
24. Estanislado Oseguera
25. Rosa Reyes
26. Jose Jesus Ventura
27. Santos Martinez
28. Juan Bautista Reyes
29. Gerson Naun Martinez
30. Ermenegildo Aguilar
31. Jose Manzanera Mejia
32. Ramon Canales
33. Oscar Armando Canales
34. Francisco Ortiz
35. Nicolassa Ortiz
36. Pablo Ortiz
37. Jose Hernandez
38. Elvin Roberto Castro
39. Dionicio Castro
40. Santos Vaca

Informe Final Línea Base Demográfica y Socioeconómica

41. Felicito Ortiz
42. Juan Carlos Gonzales
43. Ruth Nohemy Lainez
44. Juan Hernan Gutierrez
45. Merlin Lainez
46. Fidelina Duron Martinez
47. Bairon Josue Izaguirre
48. Francisca Garcia
49. Roberto Carias
50. Samuel Funez
51. Angela Garcia
52. Lucia Euceda Bonilla
53. Rodrigo Euceda
54. Jose Fulgencio Garcia
55. Pricilo Hernandez Aguilar
56. Roberto Carias Baquiz
57. Noel Cruz Alvarado
58. Santos Edilia Alvarado
59. Walter Anarpo Alvarado

El Caragual

Municipio: Nacaome

Aldea: Moropocay

Caserio: Caragual

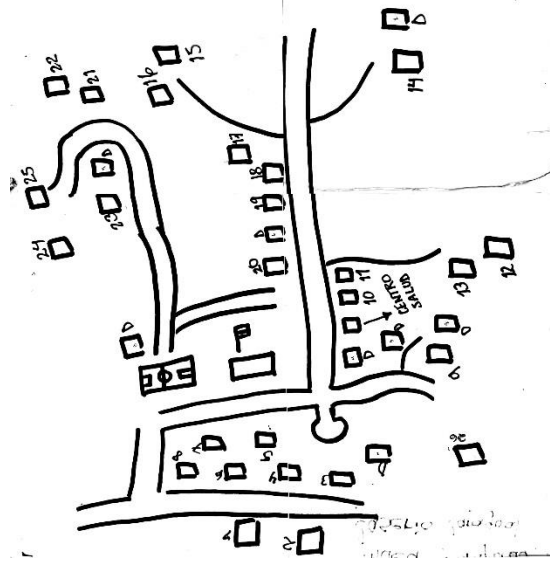

1. Luis Alonso Aguilar.
2. Mario Rodas.
3. Jose Cirilo Alvarado.
4. Maria Epifania Aguilar.
5. Alba Maritza Munguia.
6. Santos Angel Palma.
7. Merlin Alvarado.
8. Berlin Alvarado.
9. Maro Aurelio Euceda.
10. Andres Avelino Euceda.
11. Rene Antonio Alvarado.
12. Jose Pablo Savala.
13. Seida Alvarado.
14. Gonsalo Aguilar.
15. Maria Dilma Lainez.
16. Elmer Aguilar.
17. Herlinda Alvarado.
18. Isidora Aguilar.
19. Maria Amalia Alvarado.
20. Ramona Aguilar.
21. Trinidad Munguia.
22. Pedro Garcia.
23. Santos Munguia.
24. Jose Alvarado.
25. Francisco Avila.
26. Jose Teofilo Alvarado.

La Danta

Municipio: Nacaome
Aldea: Moropocay
Caserio: La Danta

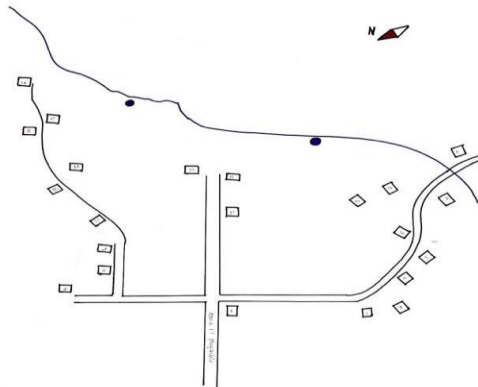

1. Oscar Baca
2. Juan Garcia
3. Wilmer Cruz
4. Pedro Pablo Funes
5. Patricia Amaya
6. Santos Bernardo Garcia
7. Marvin Corea
8. Marvin Josue Corea
9. Marcio Corea
10. Hersy Nahun Cerrato
11. Marlon Amaya
12. Maryori Amaya
13. Edgardo Fuentes
14. Silvestre Canales
15. Carlos Aguilar
16. Julio Cesar Urbina
17. Delcy Lainez Garcia
18. Adela Lainez
19. Adan Garcia
20. Jose Valentin Garcia

Jicaro Abajo

Municipio: Nacaome, Valle
 ALDEA: Moropocay
 CASERIO: Jicaro Abajo

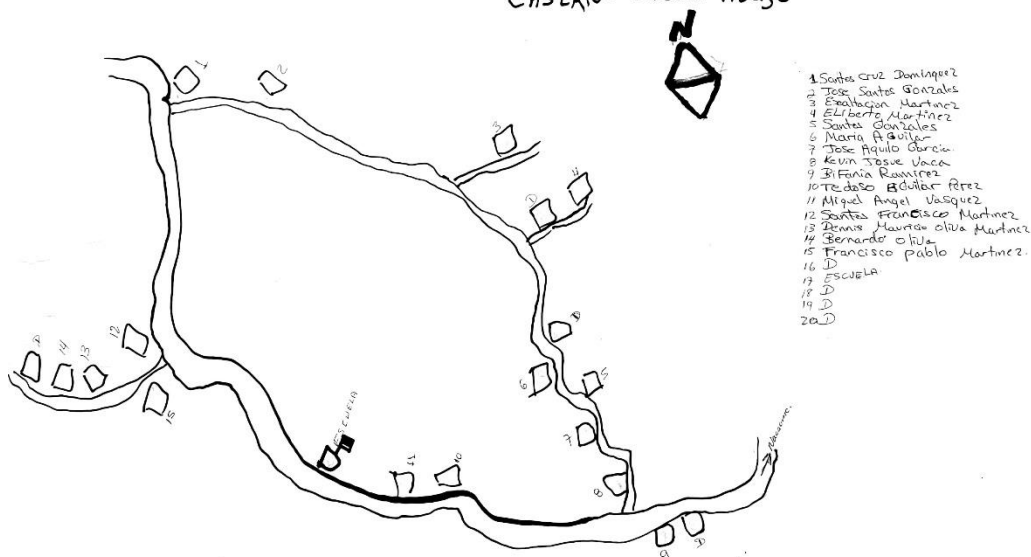

- | | |
|---------------------------------|-------------------------|
| 1. Santos Cruz | 20. Alejandra Maldonado |
| 2. Jose Santos Gonzales | 21. Juana Ávila |
| 3. Exaltacion Martinez | 22. Pablo Escobar |
| 4. Eliverto Martinez | 23. Marta Maldonado |
| 5. Santos Gonzales | 24. Javier Fuentes |
| 6. Maria Guilar | 25. Gladis García |
| 7. Jose Aquilino Garcia | 26. Tomas García |
| 8. Kelvin Javier Vaca | 27. Magdalena García |
| 9. Bifania Ramirez | 28. Víctor Cárdenas |
| 10. Teodoso Aguilar | 29. Janely Montoya |
| 11. Miguel Angel Vasquez | 30. Nohely Osorto |
| 12. Santos Francisco Martinez | 31. Juan Pablo David |
| 13. Dis Mauricio Oliva Martinez | 32. Doris Gutiérrez |
| 14. Bernardo Oliva | 33. Reina García |
| 15. Francisco Pablo Martinez | 34. Juana María Discua |
| 16. Denia Fuentes | 35. Daniel Cárcamo |
| 17. Jorge Fuentes | 36. Juan Cárcamo |
| 18. Marta Fuentes | 37. María Ávila |
| 19. José Enrique Ávila | 38. Miguel Rubí |

Informe Final Línea Base Demográfica y Socioeconómica

- | | |
|-------------------------|------------------------|
| 39. Celestino García | 54. Janely Montoya |
| 40. Hipólito Cabrera | 55. Nohely Osorto |
| 41. Denia Fuentes | 56. Juan Pablo David |
| 42. Jorge Fuentes | 57. Doris Gutiérrez |
| 43. Marta Fuentes | 58. Reina García |
| 44. José Enrique Ávila | 59. Juana María Discua |
| 45. Alejandra Maldonado | 60. Daniel Cárcamo |
| 46. Juana Ávila | 61. Juan Cárcamo |
| 47. Pablo Escobar | 62. María Ávila |
| 48. Marta Maldonado | 63. Miguel Rubí |
| 49. Javier Fuentes | 64. Celestino García |
| 50. Gladis García | 65. Hipólito Cabrera |
| 51. Tomas García | |
| 52. Magdalena García | |
| 53. Víctor Cárdenas | |

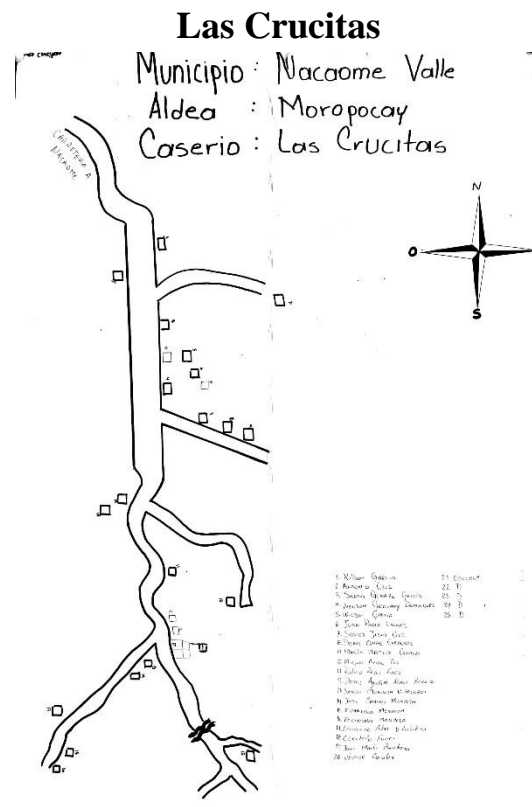

1. Nilson Garcia
2. Antonio Cruz
3. Santos Genaro Garcia
4. Nelson Geovany Dominguez
5. Wilson Garcia
6. Juan Pablo Lainez
7. Santos Jesus Cruz
8. Denis Omar Cardenas
9. Maria Matilde Canales
10. Miguel Angel Paz
11. Rufino Reyes Funez
12. Denis Agustin Nuñez Berrios
13. Santos Mendoza Villalobos
14. Jose Santos Mendoza
15. Francisco Mendoza
16. Felixiano Mendoza
17. Liopoldo Adan Villalobos
18. Eleuterio Funez
19. Juan Barahona
20. Ubense Canales

Las Tablas

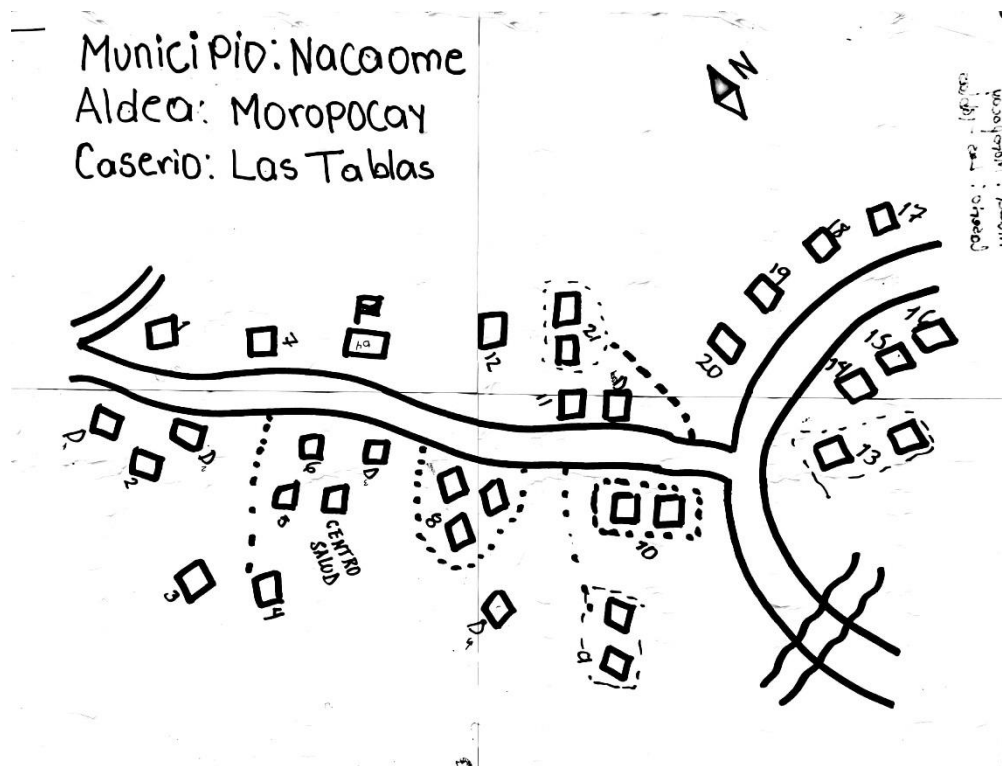

1. Santos Armando Colindres.
2. Jose Calletano Cruz.
3. Santos Pedro Cruz.
4. Juana Rosa Canales.
5. Cristian Geovanny Zuniga
6. Eladia Nuñez.
7. Virgilio Nuñez.
8. Pablo Nuñez.
9. Julia Nuñez.
10. Bertilia Nuñez.
11. Juan Jose Martinez.
12. Efrain Martinez.
13. Donatila Canales.
14. Jesus Canales.
15. Antonia Canales.
16. Jose Antonio Ortiz.
17. Abadid Ortiz Funez.
18. Cosme Funez.
19. Jose Marcelino Funez.
20. Pedro Santos Canales.
21. Dolfina Funez Baquedano.
22. Apolonio Canales
23. Juan Carlos Dominguez
24. Olvin Javier Cruz
25. Selvin Isael Cruz
26. Ramiro Alvarado Funez
27. Clemente Funez
28. Paula Hernandez
29. Wuilian Andan Lainez
30. Gloria Esperanza Canales
31. Artemio Canales Flores
32. Gilberto Arias Nuñez
33. Jose Osniel Anariva
34. Carlos Orlando Arias
35. Martha Colindres

Informe Final Línea Base Demográfica y Socioeconómica

- | | |
|-----------------------------|-------------------------------|
| 36. Adan Canales | 49. Gladis Roxana Baca |
| 37. Pedro Colindres Nuñez | 50. Jose David Barahona Funez |
| 38. Erick Jeovany Castro | 51. Jose Raul Fonseca |
| 39. Santos Sebastian Castro | 52. Valentina Canales |
| 40. Santos Flores | 53. Maria Guadalupe Canales |
| 41. Adolfo Barahona | 54. Santos Bernabe Canale |
| 42. Doris Arias Pineda | 55. Carlos Javier GirOn |
| 43. Fermin Calales | 56. Iris Hernandez |
| 44. Darwin Noel Canales | 57. Rafael Garcia |
| 45. Marco Tulio Canales | 58. Edwin Euceda |
| 46. Isaura Cruz | 59. Jose Alberto Gonzales |
| 47. Maria Catalina Canales | |
| 48. Edis Humberto Barahona | |

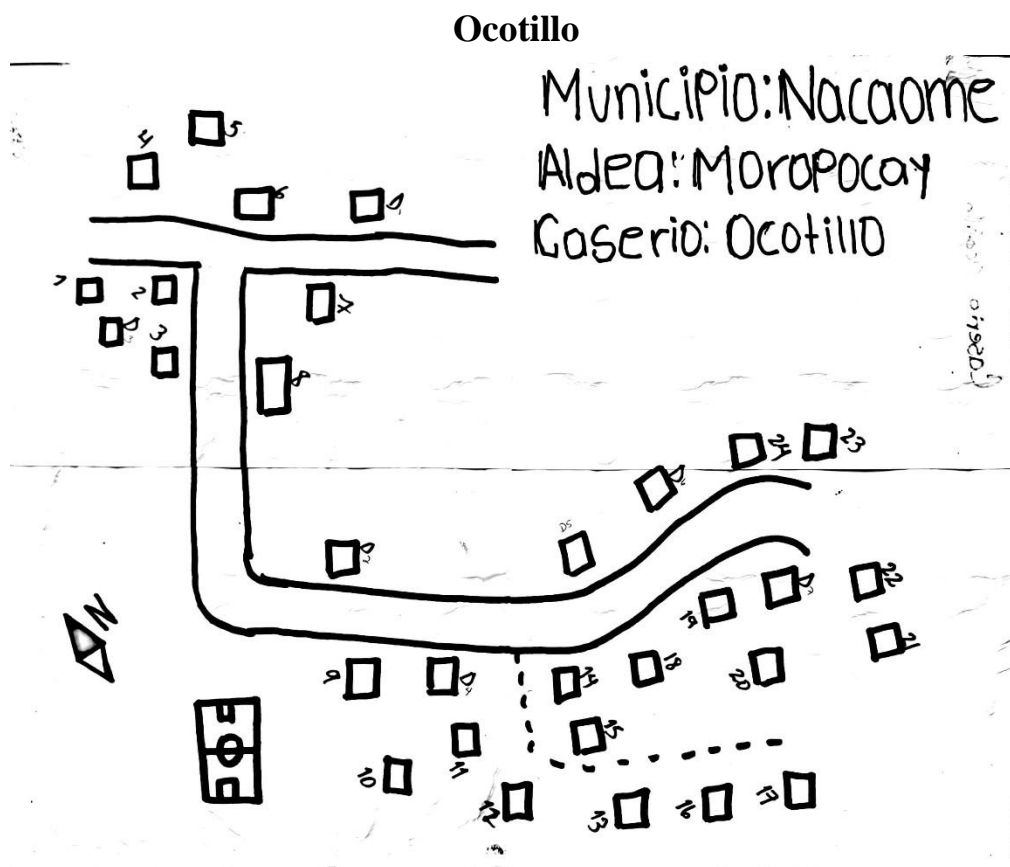

1. Anselino Alvarado Romero
2. Geovani Alvarado
3. Jose Ronis Alvarado
4. Medardo Reyes Aguilar
5. Carlos Humberto Oseguera
6. Santiago Garcia
7. Luis Alonzo Lainez
8. Santos Paz Aguilar
9. Rene Ivan Garcia
10. Agapito Medrano
11. Maria Daysi Aguilar
12. Rosaly Medrano
13. Dionicio Dominguez
14. Maria Teofila Garcia
15. Marrvin Noel Garcia
16. Maria Ricardo Garcia
17. Maria Filomena Garcia
18. Maria Amalia Garcia
19. Oscar Lainez
20. Lorenzo Moreno Vasquez
21. Jorge Leonel Espinoza
22. Ada Luz Oliva
23. Cesar Augusto Garcia Lainez
24. Olga Argentina Lainez
25. Francisco Alvarado Romero
26. Marvin Omar Bustillo
27. Adela Canales
28. Gilma Elena Baca
29. Eloy Aguilar Valdez
30. Santos Elvia Canales
31. Alnibal Villatoro
32. Adela Canales
33. Elvis Arturo Baca
34. Vilma Bustillo
35. Maria De Jesus Aguilar
36. Maria Justa Alvarado
37. Prudencia Alvarado Garcia

Informe Final Línea Base Demográfica y Socioeconómica

- | | |
|-----------------------------|-------------------------------|
| 38. Jose Silverio Garcia | 45. Nolvía Patricia Castro |
| 39. Eustaquín Lainez | 46. Bertha Lidia Aguilera |
| 40. Alcides Orlando Ortiz | 47. Marta Baca |
| 41. Teresa De Jesus Canales | 48. Teodoro Canales Hernandez |
| 42. Greysi Noemi Aguilar | 49. Sandra Maribel Garcia |
| 43. Arnulfa Matamoros | |
| 44. Julio Cesar Nuñez | |

Rincon Abajo

Municipio: Nacaome

Aldea: Moropocay

Caserío: Rincón Abajo

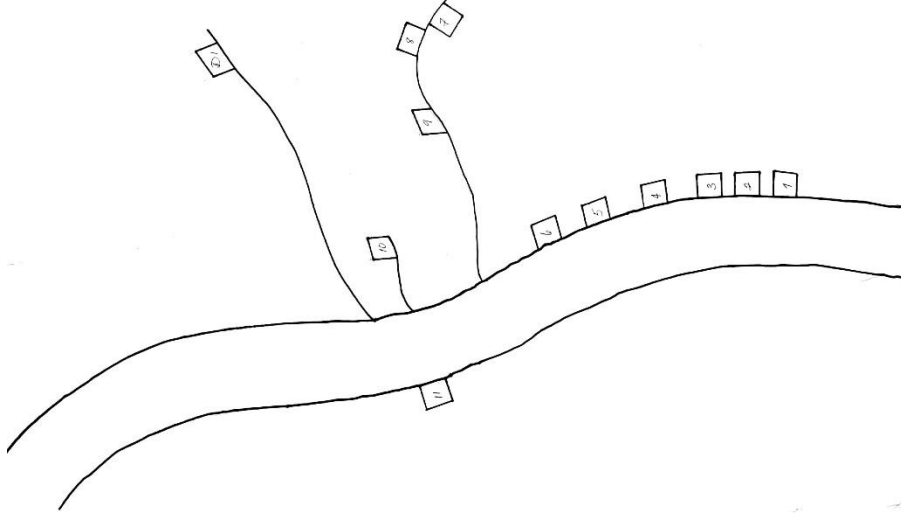

1. Jose Arias
2. Maria Luisa Arias
3. Xiomara Martinez Lopez
4. Bernabe Ramos
5. Maria Magdalena Pineda
6. Aracely Ramon Pineda
7. Herlin Rolando Areas Flores
8. Secundino Maldonado
9. Juan Pablo Baquis
10. Jose Baca
11. Alexander Areas

1. Jose Arias.
2. Maria Luisa Arias.
3. Xiomara Martinez Lopez.
4. Bernabe Ramos
5. Maria Magdalena Pineda.
6. Aracely Ramon Pineda.
7. Herlin Rolando Areas Flores
8. Secundino Maldonado.
9. Juan Pablo Baquis.
10. Jose Baca.
11. Alexander Areas.

Informe Final Línea Base Demográfica y Socioeconómica

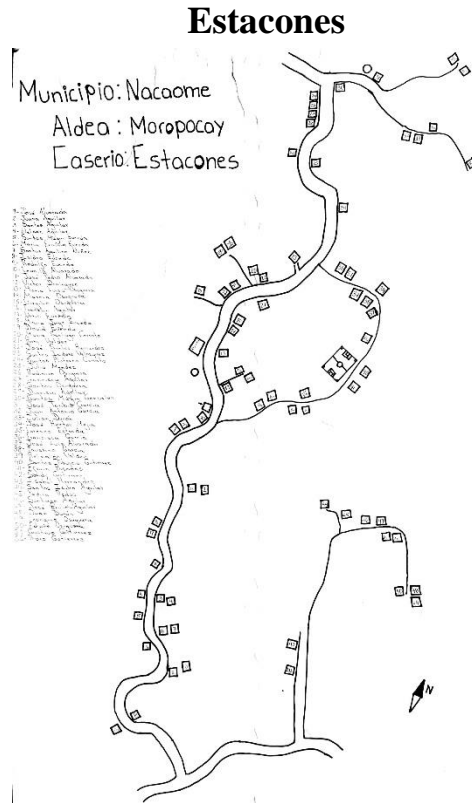

1. José Alvarado.
2. Juana Pastora Aguilar.
3. Santos Teodosio Aguilar.
4. Nelson Aguilar.
5. Santos Euceda.
6. María Herminia Euceda Estrada.
7. Santos Aquilino Núñez Euceda.
8. Isidro Euceda.
9. Rodolfo Euceda Estrada.
10. Leonila Alvarado.
11. José Pedro Alvarado.
12. Víctor Domínguez.
13. María Luisa Oseguera.
14. Marcia Nelly Oseguera Valdez.
15. Virgilio Oseguera Oliva.
16. Franklin Joel Aguilar.
17. Neris Alexis Euceda Domínguez.
18. María Jorge Euceda.
19. David Valdez Euceda.
20. María Santiago Cerrato.
21. Rony Valdez.
22. José Santos Hernández García.
23. Santos Isidoro Velásquez.
24. Santos Plutarco Cerrato.
25. Julio Cesar Méndez Aguilera.
26. Rodimiro Oseguera.
27. Francisca Aguilar.
28. Santos Oseguera.
29. Dionisia Aguilar.
30. Santos Magín Gonzales.
31. José Toribio García.
32. Juan Antonio García.
33. Julián García Duron
34. José Héctor Mejía Gutiérrez.
35. Lorenzo Aguilar Estrada.
36. Francisca García Duron.
37. José Alvarado.
38. Faustino García Duron.
39. Reynaldo Valdez

Informe Final Línea Base Demográfica y Socioeconómica

40. Santos Tiburcio Gutiérrez.
41. Efraín Posadas.
42. Sandy Julissa Gutiérrez
43. Isabel Hernández.
44. Santos Isidro García.
45. Yadira Rodas.
46. Santiago Aguilar.
47. José Emilio García.
48. Juan Carlos Duron.
49. Leonjino Oseguera.
50. Elvin Oseguera.
51. Gustavo Enrique Gutiérrez.
52. Pedro Gutiérrez
53. Santiago Aguilera
54. Erminia Estrada
55. Elmer Duran
56. Jose Noe Dominguez
57. Catalina Garcia
58. Santos Teodoccio Baca
59. Maria Elementina Alvarado
60. Claudia Posadas
61. Jerson Aguilar
62. Claudia Lizeth Baca
63. Greysi Alvarado
64. Aracely Alvarado
65. Angel Ovidio Baca
66. Jerson Apolinerio
67. Lorenzo Estrada
68. Estanislado Cerrato
69. Franccis Aguilar
70. Amada Guevara
71. Dionicio Garcia
72. Santos Antonia Aguilar

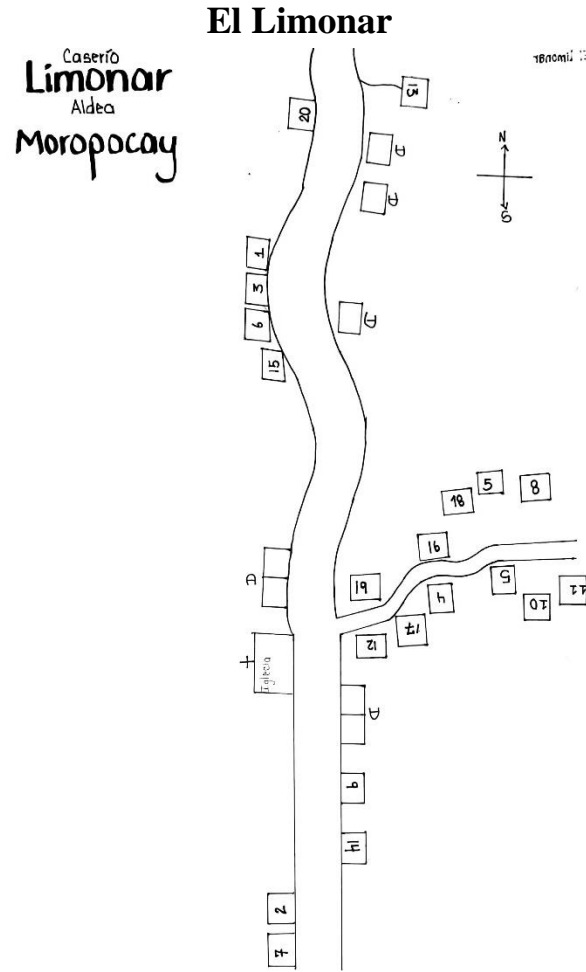

1. Digna Aguilar.
2. Pedro Alvarado.
3. Rómulo Amador.
4. Julio Baca.
5. José Alvarado
6. Ismael Alberto Aguilar.
7. María De Los Ángeles
8. Juan García.
9. Lucia Núñez.
10. Filomena Oseguera.
11. María Agustina Oseguera.
12. Milton Baca.
13. María Baquis.
14. Pedro Rodas.
15. Elvin Augusto Rodas.
16. María Elena Martínez.
17. Santos Posadas.
18. Leonso Martínez.
19. José Santos Posadas.
20. Magdalena Cruz.
21. Jessica Yolany Baca
22. Elmer Augusto Rodas
23. Fany Sagrario Oseguera
24. Osman Ariel Aguilar
25. Darwin Francisco Rodas
26. Dilmer Gilberto Rodas
27. Carlos Adalberto Mendez
28. Ingris Yaneth Canales
29. Isael Rodas
30. Elsy Dinora Baca
31. Selvin Leonel Posadas
32. Maribel Esperanza Martinez
33. Norma Lizeth Barahona

Informe Final Línea Base Demográfica y Socioeconómica

34. Rigoberto Antonio Ledezma
35. Maria Francisca Garcia
36. Mirna Espinoza

37. Oscar Armando Cardenas

Mapachin

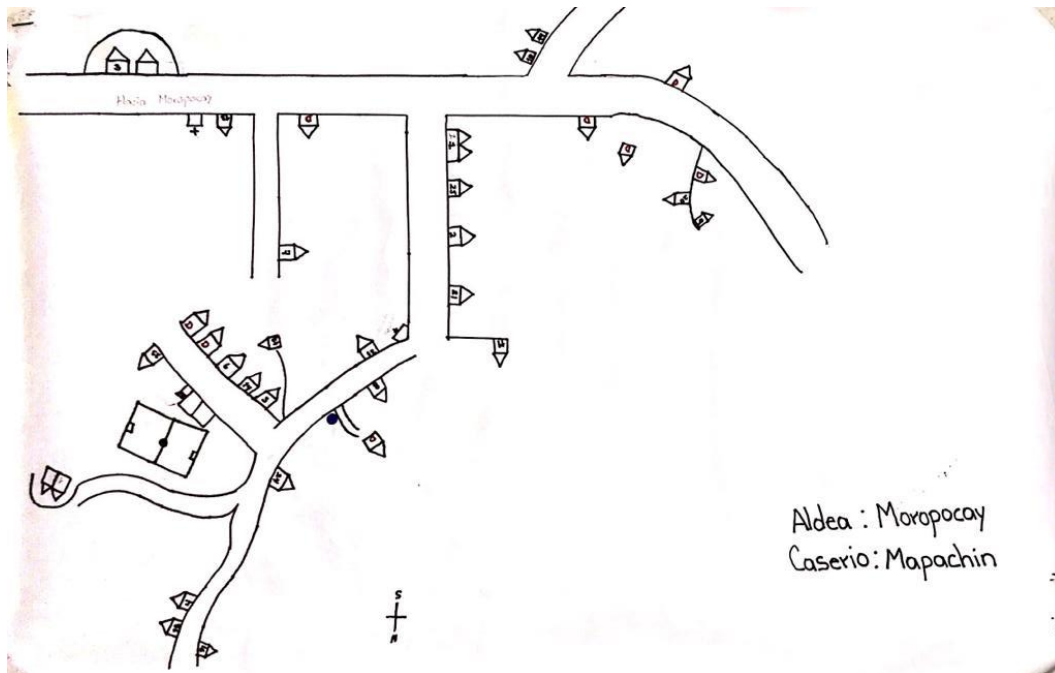

1. Porfirio Oseguera.
2. Félix Orlando.
3. Orlin Francisco Laínez.
4. Petronila Estrada Montalván.
5. Santos Darío Laínez.
6. Lavinia Laínez.
7. Francisco Laínez Barahona.
8. Mártir Alonso Laínez
9. Alicia Meza.
10. José De La Paz Núñez.
11. María Fidelina Laínez
12. José Laínez Cerrato.
13. María Guadalupe Ortiz
14. Santos Adolfo Laínez
15. Félix Laínez.
16. Andrés Laínez Estrada.
17. María Juventina Laínez.
18. Santos García.
19. Liozo Laínez.
20. Daniel Laínez.
21. Nelson Estrada.
22. Gerson Hernández.
23. José Armando Estrada.
24. Nilson Rafael Laínez.
25. Gustavo Alonso Estrada.
26. Senza Leon.
27. Ivan Gonzales
28. Emelio Gonzales.
29. Karla Patricia Oseguera.
30. Yoly Paz Villatoro.
31. Hector Garcia.
32. Santos Elena Flores.
33. Jose Alex Cisnados.
34. Santos Fidel Cruz.
35. Santiago Gutierrez.
36. Luis Oseguera Nuñez.
37. Francisca Merina.
38. Hector Armando Nuñez.
39. Natividad Ortiz.
40. Maria De Los Angeles Ferufino.
41. Maria Gutierrez.
42. Eder Ferrufino.
43. Delmi Suyapa Garcia.
44. Nelson David Pavon.
45. Dora Posadas.
46. Jessica Chavez.

Informe Final Línea Base Demográfica y Socioeconómica

47. Sonia Emperatriz Rios.
48. Noel Gutierrez.
49. Sulma Janeth Canales.
50. Denis Orlando Canales Cruz.
51. Jose Rodolfo Canales.
52. Teodora Olimpia Pineda Rios.
53. Ivania Patricia Garcia.
54. Trinidad Lopez.
55. Emerita Canales.
56. Kevin Sahid Diaz.
57. Nilda Yamileth Cardenas.
58. Clementina Carcamo.
59. Esteban Bonilla.
60. Santos Corrales.
61. Orfilia Nolasco.
62. Marta Luz Posadas.
63. Ruth Nohemy Aguilera.
64. Rosa Amada Posads.
65. Jesus Villalobos.
66. Melva Luisa Garcia.
67. Jose Luis Rubio.
68. Gabriel Colindres.
69. Carminda Posadas.
70. Bessy Carolina Bolainez.
71. Karolina Ordoñez.
72. Jose Luis Garcia.
73. Jose Daniel Izaguirrez.
74. Pablo Garcia.
75. Marta Rodriguez.
76. Erlin Misael Nuñez Posadas.
77. Diogenes Garcia.
78. Aldair Ferrufino.
79. Marina Villatoro.
80. Erick Daniel Avilez.
81. Daniel Garcia.
82. Ana Rosa Fuentes.
83. Ana Elsy Velasquez.
84. Darwin Elias Ortiz.
85. Ever Alexander Pineda.
86. Esperanza Funez.
87. Carlos Roberto Villatoro.
88. Jaime Oseguera.
89. Digna Elizabeth Corea.
90. Darwin Elias Guevara.
91. Kevin Eduardo Alvarado.
92. Iris Nohemy Gutierrez.
93. Jose Luis Gonzales.
94. Gaby Abigail Gonzales.
95. Erlin Jonathan Meda.
96. Claudia Melisa Torres.
97. Marta Yadira Canales.
98. Edwin Armando Lainez.
99. Jenzen Gusman Reyes.
100. Pedro Antonio Torres.
101. Dunia Gutierrez Villatoro.
102. Benita Flores.
103. Greisy Xiomara Oliva.
104. Edgar Lainez Larios.
105. Jorge Luis Calix.
106. Juan Carlos Rios.
107. Orlin Montalvan.
108. Franklin Leonel Izaguirre.
109. Casar Canales.
110. Luis Ismael Bonilla.
111. Melvin Noel Nuñez.
112. Isabel De Jesus Estrada.
113. Fredy Joel Alvarado.
114. Ludys Banessa Galeano.
115. Kelvin Tejada.
116. Bethy Amparo Estrada.
117. Cenia Corea.
118. Selvin Omar Cardenas.
119. Edwin Zambrano.
120. Yany Cardenas.
121. Jose Avilez.
122. Esdras Antonio Euceda.
123. Alba Luz Aguilera.
124. Eduardo Reyes.
125. Maria Del Carmen Garcia.
126. Karen Yojana Lainez.
127. Renan Lainez.
128. Gabina Lopez.
129. Jaime Estrada.
130. Lesbia Medrano.
131. Agapito Reyes.
132. Mirian Medrano.

Informe Final Línea Base Demográfica y Socioeconómica

133. Alba Celenia Ortiz.
134. Odany Lainez.
135. Pedro Pablo Estrada.
136. Carmen Fonseca.
137. Alba Estela Lainez.
138. Marcelo Aguilera.
139. Geovanny Estrada.
140. Selvin Adan Estrada.
141. Jose Nieves Barahona.
142. Noel Baca.
143. Felix Manuel Lainez.
144. Rosibel Martinez.
145. Andres Estrada.
146. Jose Felicito Estrada.
147. Williams Espinoza.
148. Manuel Lainez.
149. Ronald Vasquez.
150. Maria Garcia.
151. Elmer Samuel Canales.
152. Nelson Jimenez.
153. Omar Oseguera.
154. Reinaldo Estrada.
155. Julio Edgardo Fonseca.
156. Melly Yamileth Funez.
157. Hector Estrada.
158. Darwin Elias Lainez.
159. Gerson Armando Hernandez.
160. Daniel Aguilar.
161. Rosa Agustina Garcia.
162. Fabricio Garcia.
163. Joselin Garcia.
164. Adela Flores.
165. Eda Virginia Garcia.
166. Maria Estela Flores.
167. Juana Garcia.
168. Marvin Alexis Alvarado.
169. Jose Ercilio Aguilar.
170. Santos Julian Espinoza.
171. Isaias Lainez.
172. Berta Estrada.
173. Fernando Lainez.
174. Santos Lainez.
175. Henry Anibal Lainez.

Informe Final Línea Base Demográfica y Socioeconómica

Tierras Morenas

Municipio : Nacaome
 Aldea : Moropocay
 Caserío : Tierra Morena

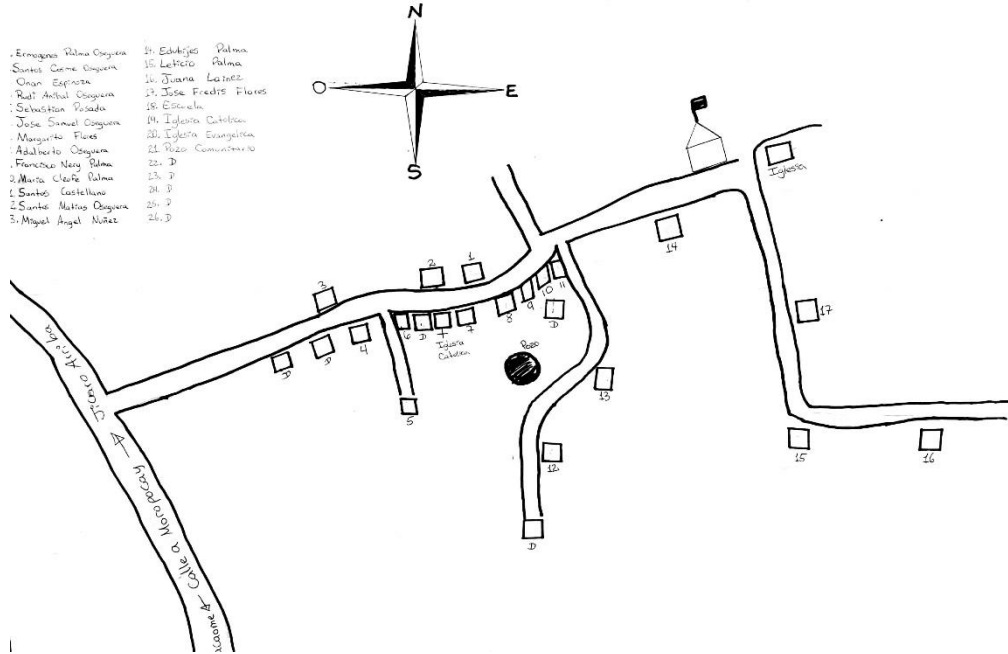

1. Emogenes Palma Oseguera.
2. Santos Cosme Oseguera.
3. Onan Espinoza.
4. Rudy Aníbal Oseguera.
5. Sebastián Posadas.
6. José Samuel Oseguera.
7. Margarito Flores.
8. Adalberto Oseguera.
9. Francisco Nery Palma.
10. María Cleofes Palma.
11. Santos Cayetano Ávila.
12. Santos Matías Oseguera.
13. Miguel Ángel Núñez.
14. Eduviges Palma.
15. Leticia Palma.
16. Juana Laínez.
17. José Fredy Flores
18. Henry Javier Arias
19. Darwin Menjivar
20. Jarvin Avelar

21. Yosari Carolina
22. Marvin Celin Baquiz
23. Dalila Mabel Avila
24. Magdalena Acosta
25. Olvin Alexander Bonilla
26. Jose Nahun Alvarado
27. Elmer Onan Gonzales
28. Henry Javier Arias
29. Darwin Menjivar
30. Jarvin Avelar
31. Yosari Carolina
32. Marvin Celin Baquiz
33. Dalila Mabel Avila
34. Magdalena Acosta
35. Olvin Alexander Bonilla
36. Jose Nahun Alvarado
37. Elmer Onan Gonzales

Bañaderos

Municipio: Nacaome
Aldea : Moropocay
Caserio : Bañadero

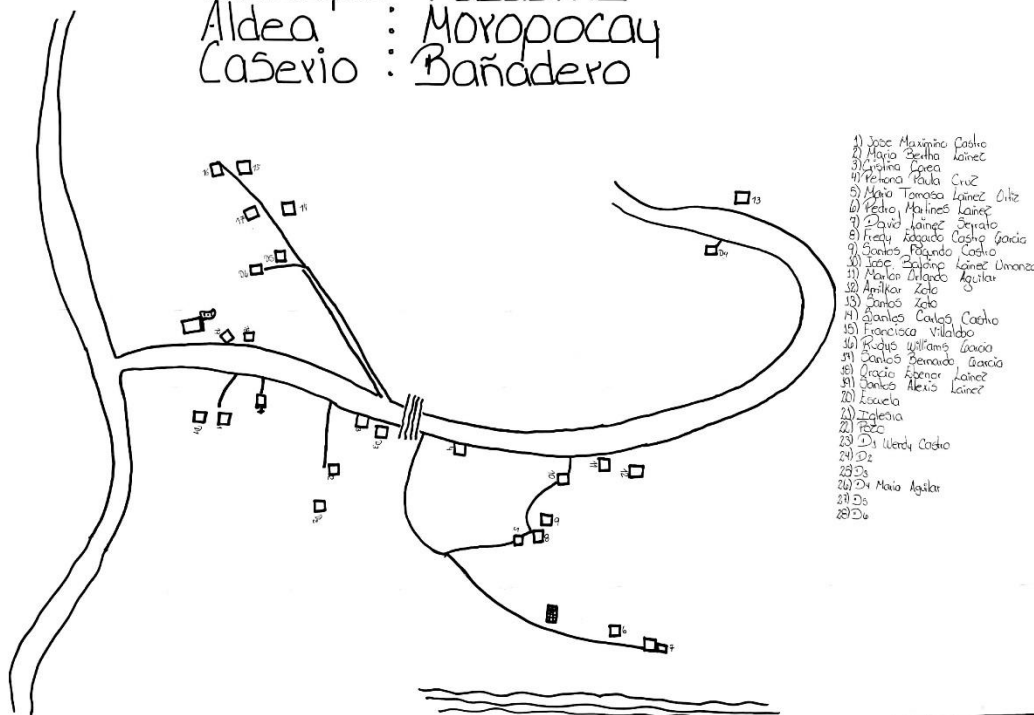

1. Jose Maximino Castro
2. Maria Bertha Lainez
3. Crsitina Corea
4. Petrona Paula Cruz
5. Maria Tomasa Lainez Ortiz
6. Pedro Martinez Lainez
7. David Lainez Cerrato
8. Fredy Edgardo Castro Garcia
9. Santos Facundo Castro
10. Jose Baldino Lainez Umanzor

11. Marlon Orlando Aguilar
12. Amilcar Zoto
13. Santos Zoto
14. Santos Carlos Castro
15. Francisca Villalobos
16. Rudy Wilians Garcia
17. Santos Bernardo Garcia
18. Horacio Ebenor Lainez
19. Santos Alexis Lainez

Informe Final Línea Base Demográfica y Socioeconómica

El Garrobo

Municipio Nacaome Valle

Aldea Moropocay

Casero El Garrobo

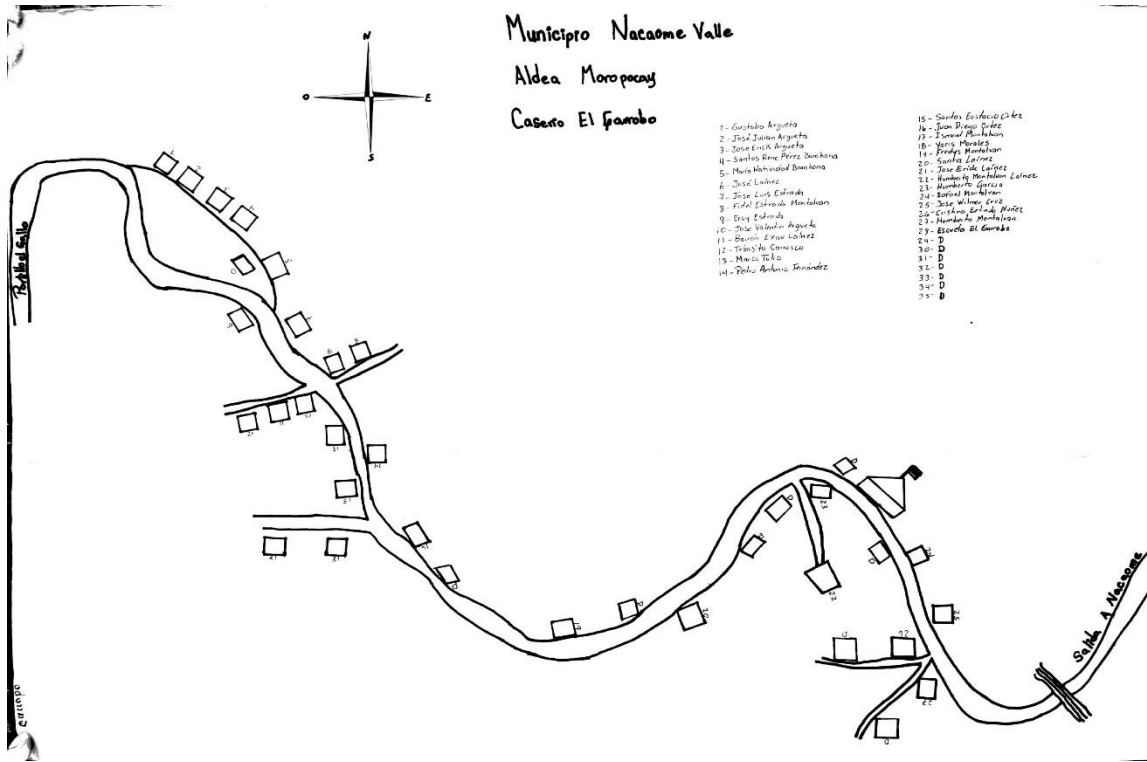

1. Gustavo Argueta
2. Jose Julian Argueta
3. Jose Eric Argueta
4. Santos Rene Peres Barahona
5. Maria Natividad Barahona
6. Jose Esmaldenayo Lainez
7. Jose Luis Estrada
8. Ersy Estrada
9. Fidel Estrada Montalvan
10. Jose Balentin Argueta
11. Bairon Esau Lainez
12. Transito Argueta Carrasco
13. Marcos Tulio
14. Santos Ustacio Ortiz

15. Pedro Antonio Hernandez
16. Juan Diego Ortiz
17. Ismael Montalvan
18. Yurin Morales
19. Fredy Montalvan
20. Santos Vicente Lainez
21. Jose Eride Lainez
22. Hunberto Montalvan Nuñez
23. Humberto Montalvan Garcia
24. Rafael Montalvan
25. Jose Wilmer Cruz
26. Cristina Erlinda Nuñez
27. Humberto Montalvan

Informe Final Línea Base Demográfica y Socioeconómica

El Hondable

Municipio: Nacaome
 Aldea: Moropocay
 Caserio: El Hondable

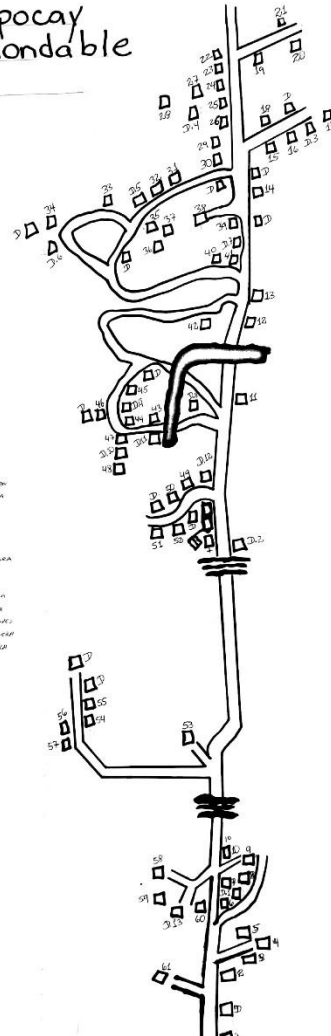
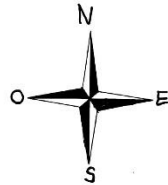

- | | |
|---------------------------|---------------------------|
| 1 Eusedia Palma | 46 Juan Perez |
| 2 Rodimiro Palma | 47 Santos Perez |
| 3 Francisco Juarez | 48 Juan Santos Manzano |
| 4 Santos Isidro Palma | 49 Jose Santos Gonzalez |
| 5 Lidia Baraona | 50 Ramon Perez |
| 6 Juan De Dios Palma | 51 Juan Manuel Perez |
| 7 Ramon Peres Argueta | 52 Elefonsa Corea |
| 8 Elefonsa Corea | 53 Maria Garcia |
| 9 Maria Jesus Garcia | 54 Elefonsa Corea |
| 10 Lorenzo Palma | 55 Elefonsa Corea |
| 11 Santos Anival Oseguera | 56 Santos Ramires |
| 12 Santos Ramires | 57 Delmi De Jesus Corea |
| 13 Delmi De Jesus Corea | 58 Mario Herna Gudiel |
| 14 Mario Herna Gudiel | 59 Ramon Rosa Perez |
| 15 Ramon Rosa Perez | 60 Jose Alejandro Perez |
| 16 Jose Alejandro Perez | 61 Cesar Perez |
| 17 Cesar Perez | 62 Martin Banegas |
| 18 Martin Banegas | 63 Duglas Perez |
| 19 Duglas Perez | 64 Pedro Perez |
| 20 Pedro Perez | 65 Angela Perez |
| 21 Angela Perez | 66 Jose Ismael Funez |
| 22 Jose Ismael Funez | 67 Lides Alexander Gudiel |
| 23 Lides Alexander Gudiel | 68 Jose Emeldo Manzanares |
| 24 Jose Emeldo Manzanares | |

1. Eusedia Palma
2. Rodimiro Palama
3. Fancisco Juares
4. Santos Isidro Palmas
5. Lidia Baraona
6. Juan De Dios Palma
7. Ramon Peres Argueta
8. Elefonsa Corea
9. Maria Jesus Garcia
10. Lorenzo Palma
11. Santos Anival Oseguera
12. Santos Ramires

13. Delmi De Jesus Corea
14. Mario Herna Gudiel
15. Ramon Rosa Perez
16. Jose Alejandro Perez
17. Cesar Perez
18. Martin Banegas
19. Duglas Perez
20. Pedro Perez
21. Angela Perez
22. Jose Ismael Funez
23. Lides Alexander Gudiel
24. Jose Emeldo Manzanares

Informe Final Línea Base Demográfica y Socioeconómica

25. Jose Lino Reyes
26. Santos Rafael Manzanares
27. Fransisco Donaldi Fores
28. Fernando Montolla
29. Eleuterio Funez Manzanares
30. Nelson Joel Funez
31. Santos Viatrix Corea
32. Fernando Montolla
33. Edis Orland Barahona
34. Santos Leonardo Euseda
35. Santos Clotilde Perez
36. Maria Folentina Funez Avilar
37. Santos Clotilde Funez
38. Duglas Perez Funez
39. Jose Ernesto Peres
40. Santos Garcia
41. Selvin Corea
42. Hotilia Ramires Palma
43. Jonny Hernadez Manzanares
44. Santos Luis Estrada
45. Jose Isaias Estrada
46. Gabriel Flores Nuñez
47. Silvano Flores
48. Kevin Moltalvan
49. Jose Samuel Oseguera
50. Fransisco Garcia
51. Denis Ramires Funez
52. Electerio Funez
53. Rolando Estrada
54. Franglin Oseguera
55. Jesus Estrada
56. Emilio Estrada
57. Lourdez Palma Barahona
58. Jose Esevio Oseguera
59. Maria Cristina Hernadez
60. Maria Oseguera
61. Jose Oseguera
62. Doris Oneyda Flores Lainez
63. Elvin Alexi Mendieta
64. Denis Josue Posadas
65. Julian Barahona Nuñez
66. Jose Matias Flores Perez
67. Eladia Aguilar
68. Ever Onan Bonilla Gutierrez
69. Wilner Farid Estrada
70. Santos Herlindo Flores
71. Maria Alicia Cerrato
72. Gloria Elvina Barahona
73. Bernardina Alvarado
74. Rider Samir Mendieta
75. Wilver Sanchez
76. Ana Rosa Garcia
77. Maria Isabel Lainez
78. Maria Felix Gutierrez
79. Orlin Arnoldo Aguilar
80. Silveria Avila Estrada
81. Hilda Vicenta Aguilar
82. Bernardino Aguilar
83. Luz Herlinda Corea
84. Delmis De Jesus Corea
85. Maria Agustina Lainez
86. Erlyn Geovany Aguilar
87. Mario Alberto Mendez
88. Ana Delmi Gonzales
89. Santos Luis Estrada
90. Santos Beatriz Corea
91. Joel Canales Rodriguez
92. Laura Garcia Flores
93. Maria Fernanda Castillo
94. Jose Luis Hernandez
95. Miguel Gonzales
96. Francisca Sanchez
97. Reina Suyapa Alvarado
98. Roger Antonio Estrada
99. Denia Suyapa Oseguera
100. Lourdes Lorena Cruz Pavon
101. Karla Patricia Flores
102. Marcelino Gutierrez
103. Ana Julia Andrades
104. Jose Elias Avila
105. Andres Mario Bolainez
106. Carmen Hayde Corea
107. Santos Leonardo Alvarado
108. Dominga Estrada Avila

Informe Final Línea Base Demográfica y Socioeconómica

109.Amilcar Estrada Perez

111.Edis Martin Euceda Alvarado

110.Maria Guillermina Euceda

El Mogote

Municipio: Nacaome
Aldea : Moropoy
Caserio : Mogote

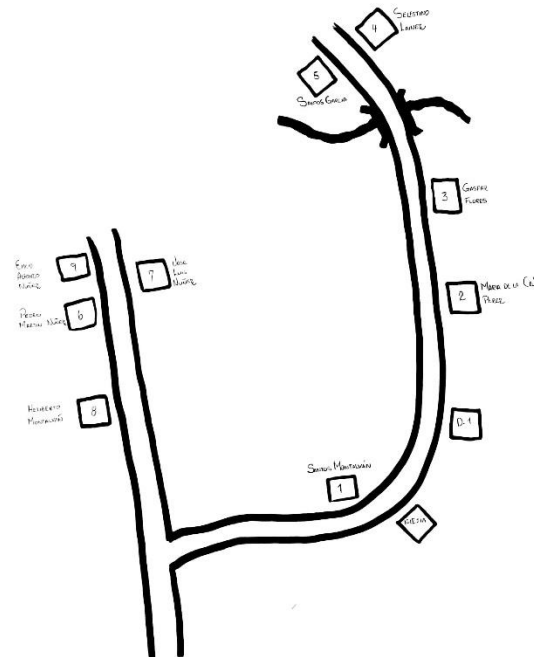

1. Santos Montalvan
2. Maria De La Cruz Peres
3. Gaspar Flores
4. Selestino Lainez
5. Santos Eustacio Garcia
6. Pedro Martin Nuñez
7. Jose Luis Nuñez
8. Heliberto Montalvan
9. Emilio Alfonso Nuñez

Rincon Ocotillo

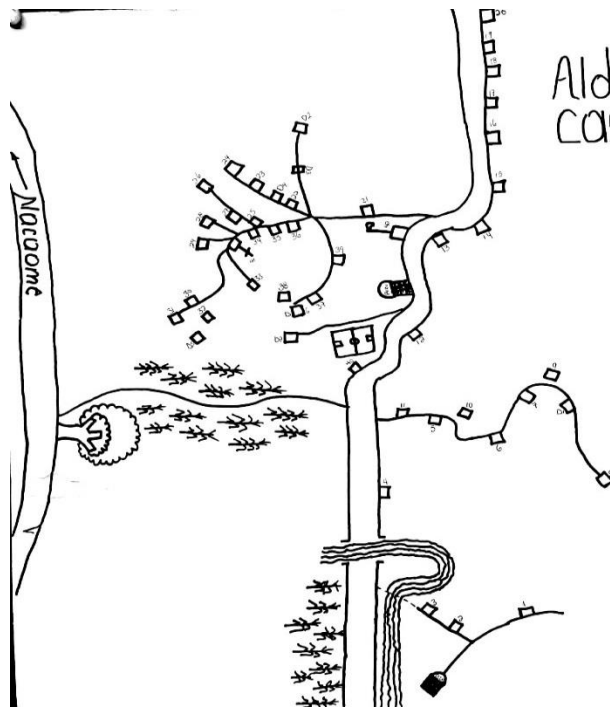

Aldea: MOROPOCAY
CASERIO: El Rincon Ocotillo

- | | |
|------------------------------|----------------------------|
| 1. Luis Alexis Gonzales | 26. Rosa Vilma Hernandez |
| 2. Jose Antonio Isidro | 27. Esteban Ortiz |
| 3. Maria Isidro | 28. Ignacio de Jesus Ortiz |
| 4. Justo Aupino Ortiz | 29. Erandina Posada |
| 5. Oscar Armando Gonzales | 30. Dolores Gonzales |
| 6. Marlon Gonzales | 31. Jose Agustin Gonzales |
| 7. Maria Hernandez | 32. Felipe Reyes |
| 8. Maria Graciela Hernandez | 33. Ines Castro |
| 9. Ramon Gonzales | 34. Ramon Ortiz |
| 10. Maria Francisca Garcia | 35. Jose Alberto Ortiz |
| 11. Jose Gonzalez | 36. Maria Jesus Espinoza |
| 12. Jose Porfilio Gonzalez | 37. Rafael Lainez |
| 13. Berta Lidia Gonzales | 38. Norberta Ortiz |
| 14. Santos Esteban Dominguez | 39. Agustino Espinoza |
| 15. Rodolfo Domingez | 40. Antonio Dominguez |
| 16. Fortunato Hernandez | |
| 17. Artemio Canales | |
| 18. Jose Santos Ortiz | |
| 19. Santos Elvia Funes | |
| 20. Jose Gonzales | |
| 21. Quintin Hernandez | |

1. Luis Alexis Gonzales Canales
2. Jose Antonio Isidro
3. Maria Isidro
4. Justo Aupino Ortiz
5. Oscar Armando Gonzales
6. Marlon Gonzales
7. Maria Hernandez
8. Maria Graciela Hernandez
9. Ramon Gonzales
10. Maria Francisca Garcia
11. Jose Gonzalez
12. Jose Porfilio Gonzalez
13. Berta Lidia Gonzales
14. Santos Esteban Dominguez
15. Rodolfo Domingez
16. Fortunato Hernandez
17. Artemio Canales
18. Jose Santos Ortiz
19. Santos Elvia Funes
20. Jose Gonzales
21. Quintin Hernandez

22. Gregorio Garcia
23. Cresencio Ortiz
24. Porfilio Ortiz Nuñez
25. Jose Pedro Ezpinal
26. Rosa Vilma Hernandez
27. Esteban Ortiz
28. Ignacio De Jesus Ortiz
29. Erandina Posada
30. Dolores Gonzales
31. Jose Agustin Gonzales
32. Felipe Reyes
33. Ines Castro
34. Ramon Ortiz
35. Jose Alberto Ortiz
36. Maria Jesus Espinoza
37. Rafael Lainez
38. Norberta Ortiz
39. Agustino Espinoza
40. Antonio Dominguez

La Hacienda

Informe Final Línea Base Demográfica y Socioeconómica

Municipio: Nacaome
Aldea: Moropocay
Caserio: La Hacienda

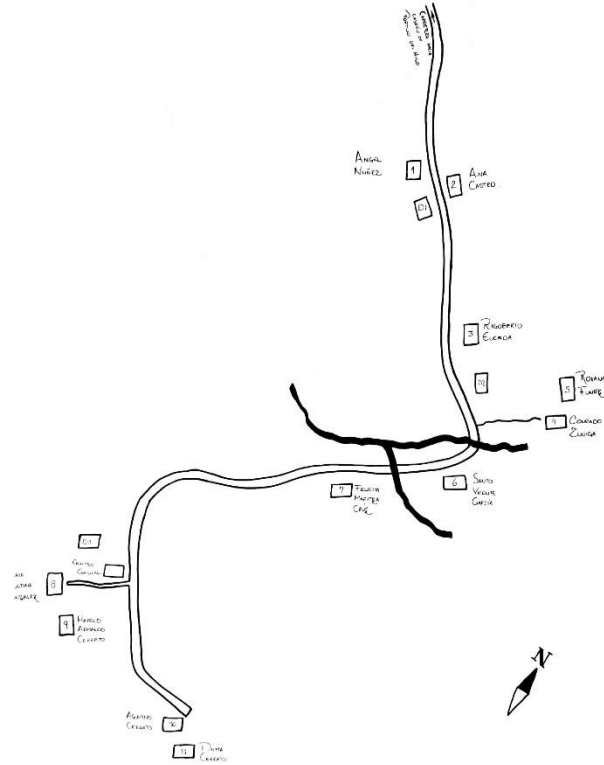

1. Angel Nuñez
2. Ana Castro
3. Rigoberto Euceda
4. Conrado Zuniga
5. Roxana Funez
6. Santos Vicentes Garcia
7. Felicita Maritza Cruz
8. Maria Gustina Canales Rodriguez
9. Harold Armando Cerrato
10. Faustino Cerrato
11. Dilma Cerrato

Las Uvas

Municipio: Nacaome, Aldea: Moropoloy
Caserio: Las Uvas

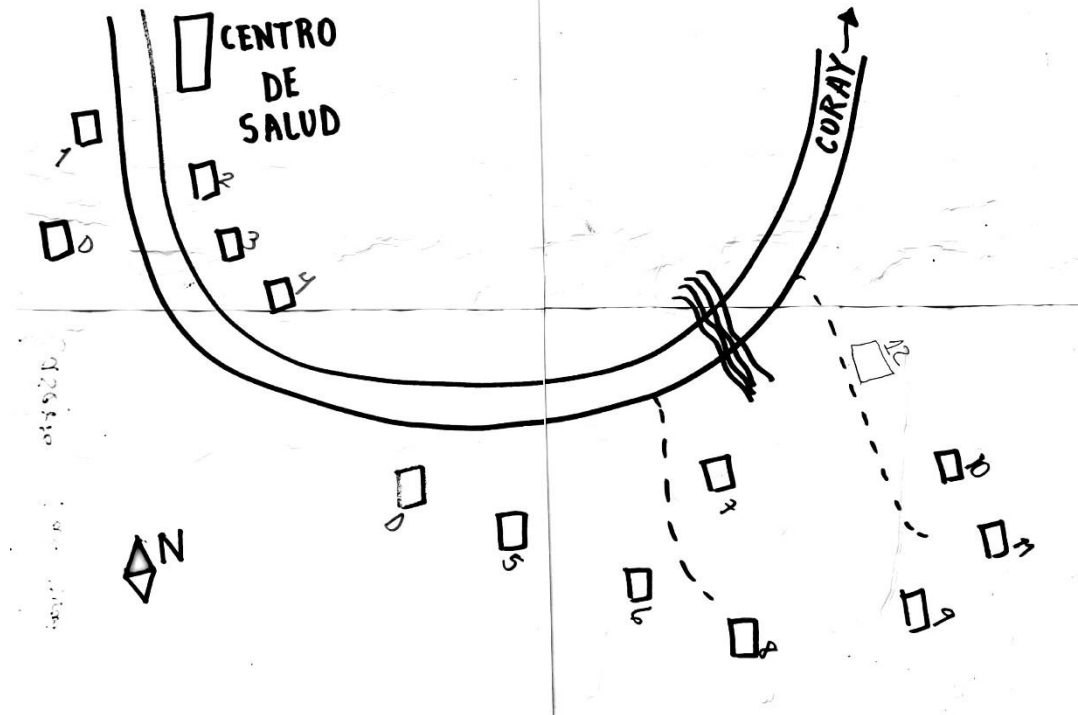

1. Pedro Pablo Cardenas
2. Edagardo Funez
3. Jose Cecilio Cardenas
4. Maria Rosa Lopez
5. Teodoro Villalobos
6. Jose Alonzo Cardenas
7. Darwin Asiel Bonilla
8. Trinidad Funez
9. Ana Julia Hernadez
10. Nicomede Izaguirrez
11. Estela Bonilla
12. Elsa Funez
13. Jose david cortez
14. Juan carlos posadas
15. Lesly alejandra cruz
16. Reina emperatriz zelaya
17. Jose francisco flores
18. Juan carlos ferrufino
19. Juana martina ccastro
20. Edas edgardo canales
21. Pedro joel lopez
22. Maribel canales
23. Jose lorenzo castillo
24. Ana maria chirinos mendez
25. Pedro pablo chirinos
26. Sulmy janeth majano
27. Rony naun cortez
28. Felipe peña
29. Jesus felipe escobar
30. Gerson josue suazo
31. Felipe edgardo mejia cruz
32. Carlos roberto umanzor
33. Claudia vanesa estrada
34. Marco antonio mejia
35. Jose ariel cruz lopez
36. Rony naun jimenez
37. Anastacio gutierrez

Portillo Del Higo

Municipio: Nacaome
Aldea: Moropocay
Caserio: Portillo el Higo



1. Lucila Cerrato
2. Luis Garcia Giron
3. Eva Guron
4. Wilbran Garcia
5. Giron Francisco Lainez
6. Santos Eusebio
7. Will Giron
8. Santos Lopez
9. Juan Pablo Baca Garcia
10. Irma Eletici Garcia
11. Reinaldo Garcia
12. Angel Gabriel Garcia
13. Rodolfo Baca
14. Purificacion Arias
15. Martha Lidia Pineda
16. Selso Fonseca
17. Modesta Baca
18. Denis Fransico Baca
19. Jose Antonio Baca
20. Santos Cruz
21. Esperanza Funez
22. Wilson Garcia
23. Jose Baca Aguilar
24. Maria Ofelia Hernandez
25. Nancy Carolina Garcia
26. Daniel Romero
27. Orlando Ramos
28. Manuel De Jesus Baca
29. Rita Colindrez
30. Maria Moltalvan
31. Maria Ramirez
32. Juan Carlo Castro
33. Mercedes Fonseca
34. Jose Eusevio Arias
35. Adalberto Nuñez
36. Santos Fredy Baca
37. Maria Eusevia Giron
38. Orlando Baca

Informe Final Línea Base Demográfica y Socioeconómica

- | | |
|-------------------------|--------------------------------|
| 39. Darwin Euceda | 52. Melvin Jovani Sierra |
| 40. Santos Neptali Baca | 53. Santiago Duran |
| 41. Santos Arias | 54. Santos Felicito Euceda |
| 42. Brian Arias Cruz | 55. Damian Roque |
| 43. Amado Baca Garcia | 56. Sandra Orellana |
| 44. Atilio Euseda | 57. Alicia Hernandez |
| 45. Felipe Euseda | 58. Juan Dominguez |
| 46. Rolando Ortiz | 59. Marco Valiente Jose Torres |
| 47. German Carcamo | 60. Tony Alexander Juarez |
| 48. Ingrid Zalavarría | 61. Erick Peña |
| 49. Rolando Rodriguez | |
| 50. Amelia Zeron | |
| 51. Erick Bladimir Peña | |

Potreriillos

Municipio : Nacaome

Aldea : Moropocay

Caserio : Potrerillos



- 1. Carlos Cruz
- 2. Jose Amado Cruz
- 3. Douglas Leonel Aguilar Cruz
- 4. Modezto Zanchez
- 5. Guillermina Aseguera
- 6. Ivan Oseguera
- 7. Jose Lainez
- 8. Aseptacion Lainez
- 9. Andres Marin Lainez
- 10. Miguel Angel Lainez
- 11. Miguel Angel Lainez Aguilar
- 12. Santos Venturas Lainez
- 13. Heydi Lainez
- 14. Maria Ahida Lainez
- 15. Maximo Lainez
- 16. Juana Paila Lainez
- 17. Angel Santos Lainez
- 18. Maria Euseda Funez
- 19. Carlos Robertos Moltalvan
- 20. Antonia Moltalvan
- 21. Estevan Euseda
- 22. Jose Emilio Moltalvan
- 23. Juan Pablo Monte
- 24. Ursulo Funez
- 25. Prudencio Hernadez
- 26. Modesto Oseguera
- 27. Santo Agripino Reyes
- 28. Juana Maria Reyes

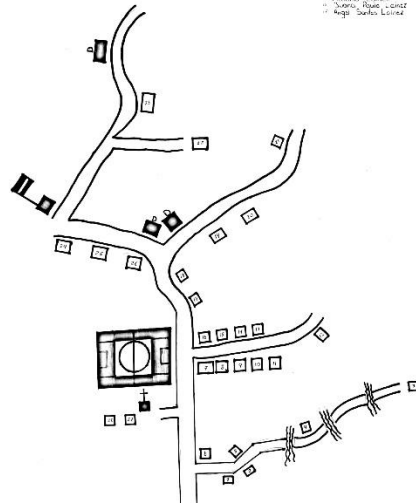

1. Carlos Cruz
2. Jose Amado Cruz
3. Douglas Leonel Aguilar Cruz
4. Modezto Zanchez
5. Guillermina Aseguera
6. Ivan Oseguera
7. Jose Lainez
8. Aseptacion Lainez
9. Andres Marin Lainez
10. Miguel Angel Lainez
11. Miguel Angel Lainez Aguilar
12. Santos Venturas Lainez
13. Heydi Lainez
14. Maria Ahida Lainez
15. Maximo Lainez
16. Juana Paila Lainez
17. Angel Santos Lainez
18. Maria Euseda Funez
19. Carlos Robertos Moltalvan
20. Antonia Moltalvan
21. Estevan Euseda
22. Jose Emilio Moltalvan
23. Juan Pablo Monte
24. Ursulo Funez
25. Prudencio Hernadez
26. Modesto Oseguera
27. Santo Agripino Reyes
28. Juana Maria Reyes

Informe Final Línea Base Demográfica y Socioeconómica

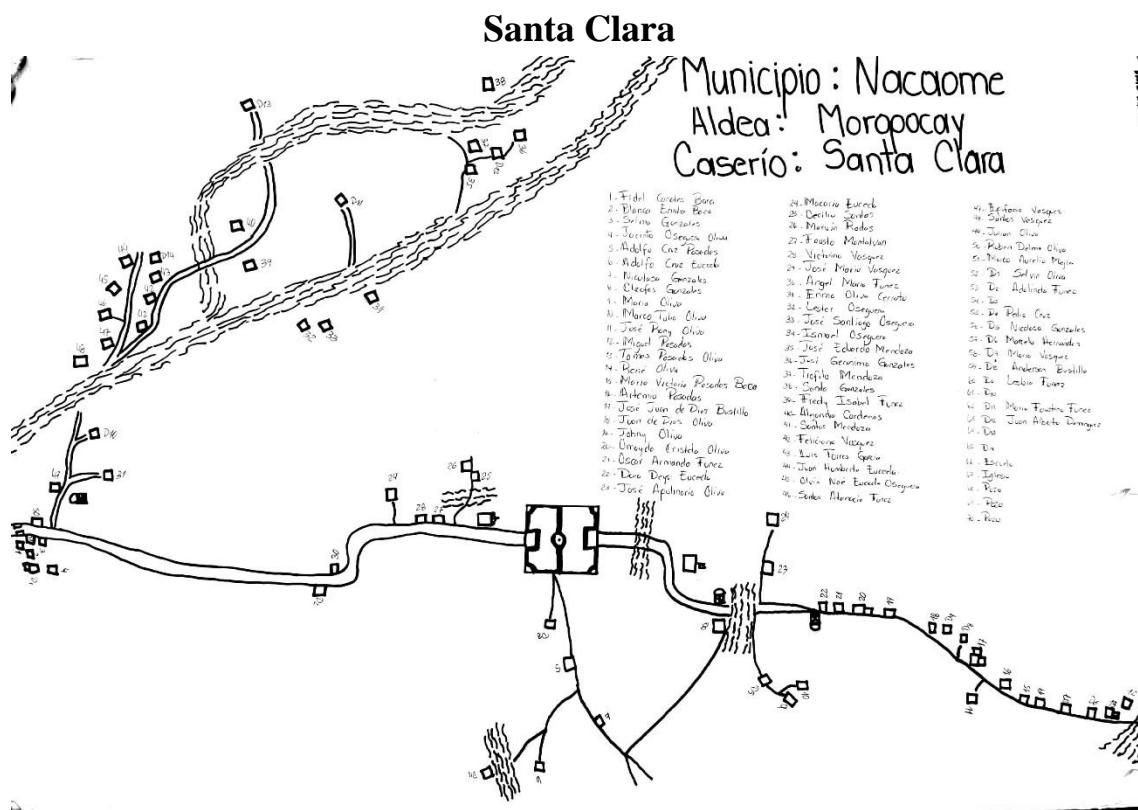

- | | |
|--------------------------------|----------------------------|
| 1. Fidel Canales Baca | 20. Omaidia Cristela Oliva |
| 2. Blanca Emilia Baca | 21. Oscar Armando Funez |
| 3. Selma Gonzales | 22. Dora Deisy Euceda |
| 4. Jacinto Oseguera | 23. Jose Apolinario Oliva |
| 5. Adolfo Cruz Posadas | 24. Macaria Euceda |
| 6. Adolfo Cruz Euceda | 25. Cecilio Santos |
| 7. Nicolasa Gonzales | 26. Marwin Sael Rodas |
| 8. Cleofes Gonzales | 27. Fausto Montalvan |
| 9. Maria Olivia | 28. Victorino Vasquez |
| 10. Marco Tulio Oliva | 29. Jose Mario Vasquez |
| 11. Jose Rony Oliva | 30. Angelina Maria Funez |
| 12. Miguel Posadas | 31. Enma Olivia Cerrato |
| 13. Tomas Posadas Oliva | 32. Lester Oseguera |
| 14. Rene Oliva | 33. Jose Santiago Oseguera |
| 15. Maria Victoria Posadas | 34. Ismael Oseguera |
| 16. Artemio Posadas | 35. Jose Eduardo Mendoza |
| 17. Jose Juan De Dios Bustillo | 36. Jose Geronimo Gonzales |
| 18. Juan De Dios Oliva | 37. Tiofilo Mendoza |
| 19. Joni Oliva | 38. Santos Gonzales |

Informe Final Línea Base Demográfica y Socioeconómica

39. Fredy Isabel Funez
40. Alejandra Cardenas
41. Santos Mendoza
42. Feliciano Vasquez
43. Luis Torres Garcia
44. Juan Humberto Euceda
45. Olvin Noe Euceda

46. Santos Anatacio Funez
47. Epifanio Vasques
48. Santos Vasques
49. Julian Oliva
50. Ruben Delma Oliva
51. Marcos Aurelio Mejia

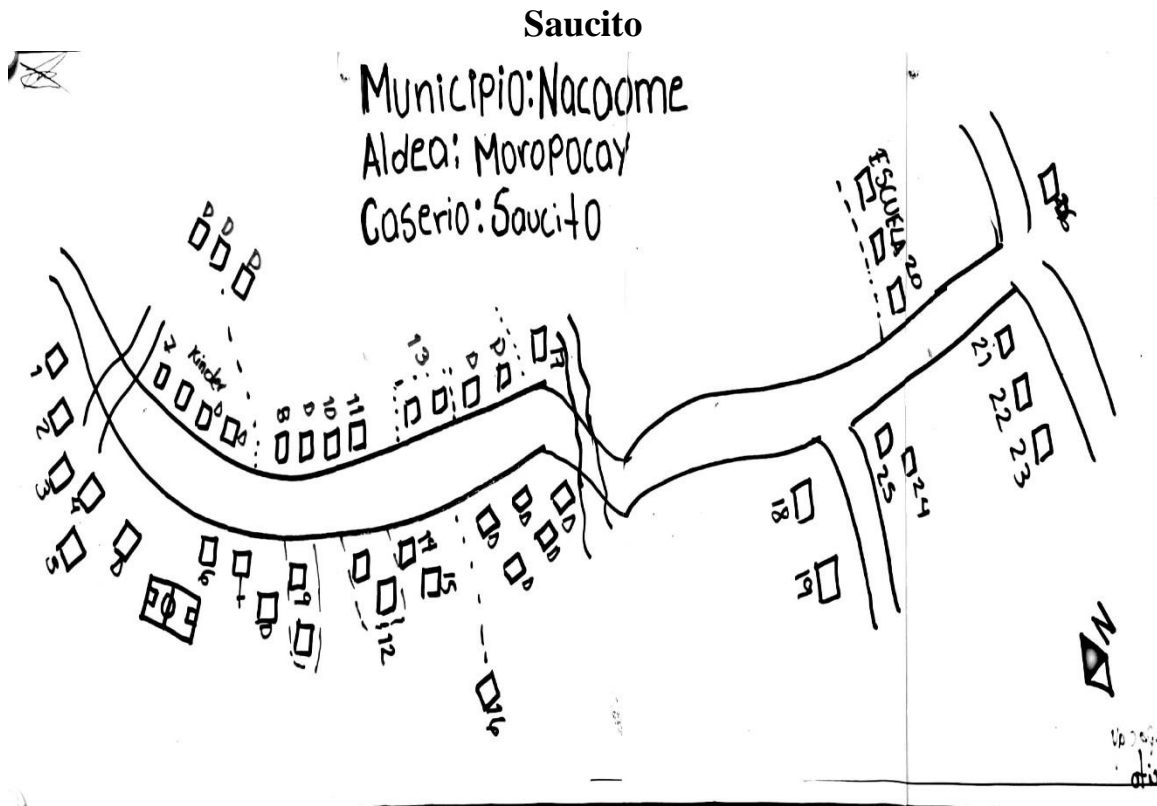

1. Santos Gutierrez
2. Jose Lazaro Gutierrez
3. Martin Rodas Valdez
4. Trinidad Garcia
5. Oscar Alcides Huete
6. Jose Bneito Oliva Oseguera
7. Lourdes Oliva
8. Jose Eleterio Lainez
9. Santos Oliva
10. Rufino Valdez
11. Timoteo Molina
12. Jose Nahun Garcia
13. Roger Rodas
14. Victoriano Lainez
15. Jose Adan Lainez
16. Jose Laines Vasquez
17. Santos Auterio Ryes Gomes
18. RUBen Mejia
19. Marlen Reynieri Reyes
20. Ernesto Mejia
21. Roberto Carias Vaca
22. Maubro Mejia
23. Justo Pastor Euceda
24. Fredy Alberto Garcia
25. Roberto Carias

Torrecillas

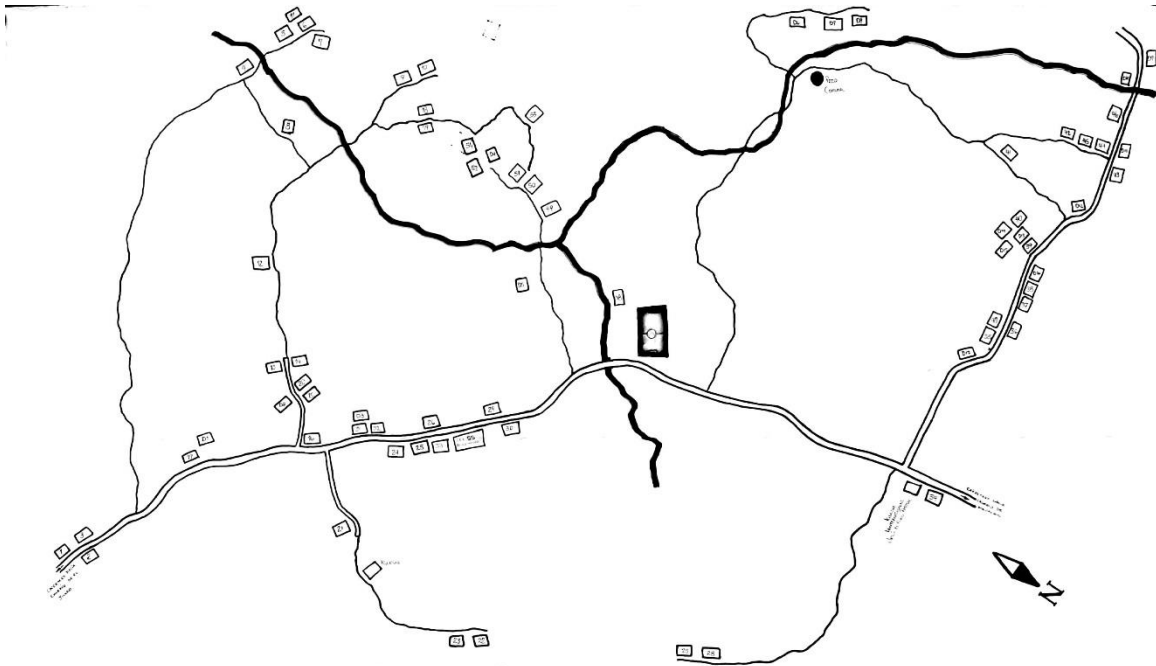

Municipio: Nacaome / Aldea: Moropocav / Caserio: Torrecillas

- | | |
|---------------------------|-----------------------------|
| 1. Mario Enrique Lai Nez | 20. Ismael Euceda |
| 2. Virginia Garcia | 21. Angel Aguilera |
| 3. Jose Esteban Lainez | 22. Walter Orlando N Uñez |
| 4. Wilmer Antonio Arias | 23. Pedro Nolasko Lainez |
| 5. Maria Justa Alvarado | 24. Tiburcio Lainez |
| 6. Jose Narciso Reyes | 25. Ilda Aracely Baca |
| 7. Dorila Reyes | 26. Jose Antonio Reyes |
| 8. Raul Alberto Reyes | 27. Jose Angel Lainez |
| 9. Ivis Emelina Aguilar | 28. Luis Reinaldo Lainez |
| 10. Blanca Rosa Reyes | 29. Orfilia Funez |
| 11. Exequiel Reyes | 30. Felipe Santiago Aguilar |
| 12. Maria Lucila Baca | 31. Jose Antonio Reyes |
| 13. Concepcion Canales | 32. Lesbia Dinora Oliva |
| 14. Maria Garcia | 33. Julio Antonio Lainez |
| 15. Andres Silva Nuñez | 34. Jose Unberto Lainez |
| 16. Ever Silva | 35. Perfecto Martinez |
| 17. Narcisa Barahona | 36. Santos Martin Fonseca |
| 18. Pedrito Reyes | 37. Kelvin Posadas |
| 19. Edith Patricia Garcia | 38. Isidro Maldonado |

Informe Final Línea Base Demográfica y Socioeconómica

39. Donila Valdez
40. Marvin Geovani Arias
41. Leonidas Colindres
42. Emelina Lopez
43. Mirna Euceda
44. Benjamin Lopez
45. Milvian Asusena Nuñez
46. Eslin Arturo Lopez
47. Orlin Leonel Nuñez
48. Cornelio Rodriguez
49. Rosa Vilma Lainez
50. Wilmer Lainez
51. Pedro Pascual Lainez
52. Sebastian Oliva
53. Luis Reinaldo Lainez
54. Lesbia Dinora Oliva
55. Petrona Baca
56. Arlez Lizandro Pavon
57. Nicolasa Maria Fonseca
58. Dulce Maria Cerrato
59. Teresa Sanchez
60. Maria Petrona Garcia
61. Yensi Anderson Oliva
62. Santos Baca
63. Hilda Gloria Elvir
64. Pablo Garcia Arias
65. Jairo Onan Andino
66. Cesar Adaly Aguilar
67. Elder Osmin Reyes
68. Regelio Garcia Baca
69. Ingris Lorenza Avilez
70. Alex Murillo Aguilar
71. Domitila Cruz Arias
72. Elvin Anselmo Baca
73. Ricardo Amador Nuñez
74. Reina Aguilar Cruz
75. Jose Efran Baca
76. Wilmer Yasier Flores
77. Marvin Mauricio Arias

Informe Final Línea Base Demográfica y Socioeconómica

Zuniga Abajo

MUNICIPIO: NACAOME
 ALDEA: MOROPOCAY
 CASERIO: ZUNIGA ABAJO

1. Pedro Vasquez
2. Jose Godinez
3. Jose Benito Oseguera
4. Santos Cecilio Duron
5. Felipe Santiago Oseguera
6. Concepcion Duron
7. Ignacio Duron
8. Nelson Gustavo Ortiz
9. Orlando Euceda Dominguez
10. Alejandro Cerrato
11. Maria Francisca Godinez
12. Nilson Oseguera
13. Antonio Cerrato
14. Jose Leon Godinez
15. Aquilino Oseguera
16. Ubenses Oseguera Ramires
17. Pedro Duron
18. Majin Oseguera
19. Joaquin Aguilar
20. Benito Aguilar
21. Maria Reina Duron
22. Saturdino Oseguera
23. Orfilia Aguilar
24. Jose Ramon Aguilar Perez
25. Rodrigo Duron
26. Gregorio Garcia
27. Jose Aguilar
28. Rigoberto Euceda
29. Orlando Euceda
30. Eduardo Oseguera Reyes
31. Rony Dario Garcia
32. Pablo Oliva
33. German Martinez
34. Asuncion Oliva Cerrato

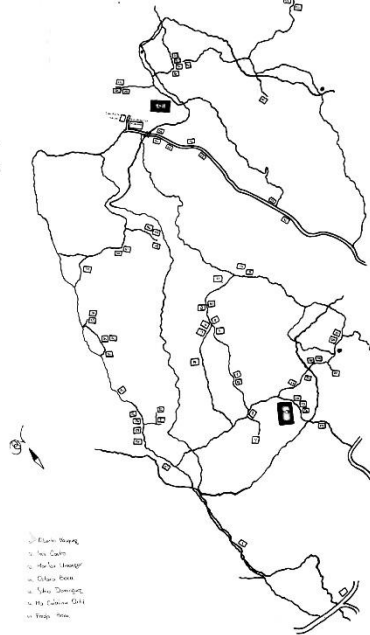

- | | |
|------------------------------|------------------------------|
| 1. Pedro Vasquez | 18. Majin Oseguera |
| 2. Jose Godinez | 19. Joaquin Aguilar |
| 3. Jose Benito Oseguera | 20. Benito Aguilar |
| 4. Santos Cecilio Duron | 21. Maria Reina Duron |
| 5. Felipe Santiago Oseguera | 22. Saturdino Oseguera |
| 6. Concepcion Duron | 23. Orfilia Aguilar |
| 7. Ignacio Duron | 24. Jose Ramon Aguilar Perez |
| 8. Nelson Gustavo Ortiz | 25. Rodrigo Duron |
| 9. Orlando Euceda Dominguez | 26. Gregorio Garcia |
| 10. Alejandro Cerrato | 27. Jose Aguilar |
| 11. Maria Francisca Godinez | 28. Rigoberto Euceda |
| 12. Nilson Oseguera | 29. Orlando Euceda |
| 13. Antonio Cerrato | 30. Eduardo Oseguera Reyes |
| 14. Jose Leon Godinez | 31. Rony Dario Garcia |
| 15. Aquilino Oseguera | 32. Pablo Oliva |
| 16. Ubenses Oseguera Ramires | 33. German Martinez |
| 17. Pedro Duron | 34. Asuncion Oliva Cerrato |

Informe Final Línea Base Demográfica y Socioeconómica

- | | |
|--------------------------------|----------------------------------|
| 35. Apolinario Fuentes | 47. Melvin Geovani Dominguez |
| 36. Roberto Oliva | 48. Crecencia Dominguez |
| 37. Crsitina Ramires | 49. Samuel Dominguez |
| 38. Juana De la Cruz Gutierrez | 50. Edernys Oliva |
| 39. Luis Castro Mejin | 51. Alberto Vasquez |
| 40. Daniel Castro Mejia | 52. Ines Castro |
| 41. Maria Oseguera | 53. Maritza Vaca Umanzor |
| 42. Maria Azolia Gutierrez | 54. Octavio Vaca |
| 43. Isidro Hernandez | 55. Silvia Dominguez |
| 44. Emilio Lainez | 56. Maria Catalina Ortiz Aguilar |
| 45. Jose Lucas Gonzales | 57. Fredis Baca |
| 46. Jose Rufino Dominguez | |

Jicaro Arriba

MUNICIPIO: NACAOME
ALDEA: MOROPOCAY
CASERIO: JICARO ARIBA

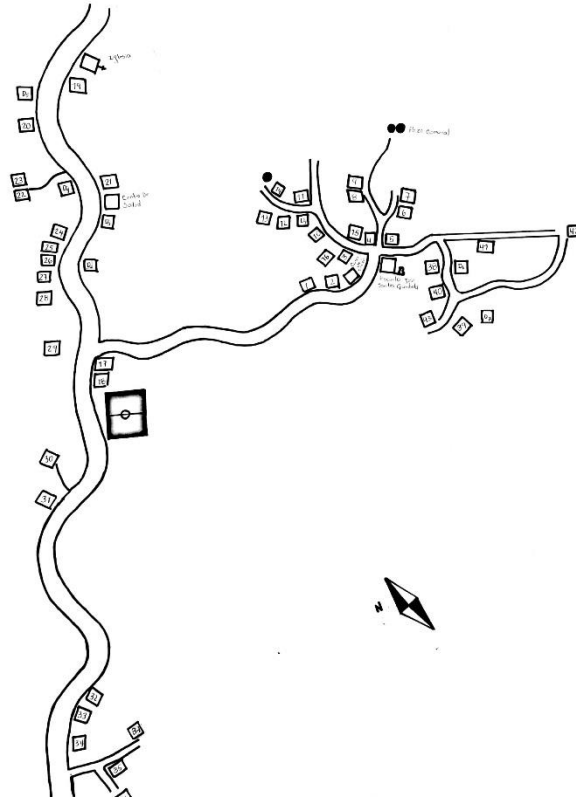

- | | |
|---------------------------------|------------------------------|
| 1. Santos Socorro Garcia | 15. Selvin Adan Barahona |
| 2. Mercedes Estrada Aguilar | 16. Edwin Josue Nuñez |
| 3. Mario Roberto Nuñez | 17. Justo Rufino Aguilera |
| 4. Carmen Alicia Estrada | 18. Santos Alcides Lainez |
| 5. Antonio Guiyes | 19. Jose Lino Aguilar Lainez |
| 6. Jose Fermin Lainez | 20. Jose Antonio Arriaza |
| 7. Santos Nemesio Garcia | 21. Jodes Abidan Garcia |
| 8. Rosinda Estrada Aguilar | 22. Oscar Aguilar |
| 9. Jose Andres Barahona Aguilar | 23. Emilia Aguilar |
| 10. Maria Felicita Garcia | 24. Andrea Reyes |
| 11. Jose Antonio Garcia | 25. Plutarco Lainez |
| 12. Manuel Antonio Aguilar | 26. Denis Lainez |
| 13. Estela Aguilar | 27. Jose Israel Lainez |
| 14. Luis Alonzo | 28. Dalia Concepcion Lainez |

Informe Final Línea Base Demográfica y Socioeconómica

- | | |
|------------------------------|-------------------------------------|
| 29. Jose Israel Lainez | 37. Santos Martinez |
| 30. Juan Anteporton Oseguera | 38. Francisco Estrada |
| 31. Jose Domingo Barahona | 39. Ismael Estrada |
| 32. Artemio Estrada Oseguera | 40. Jose Alejandro Estrada Barahona |
| 33. Jose Arnoldo Medrano | 41. Julio Cesar Nuñez |
| 34. Julio Cesar Oseguera | 42. Jose Lionidas Nuñez |
| 35. Rodimiro Estrada | 43. Gerardo Estrada |
| 36. Santos Martinez | |

Informe Final Línea Base Demográfica y Socioeconómica

Portillo Del Gallo Municipio: Nacaome Aldea: Moropocay Caserio: Portillo del Gallo

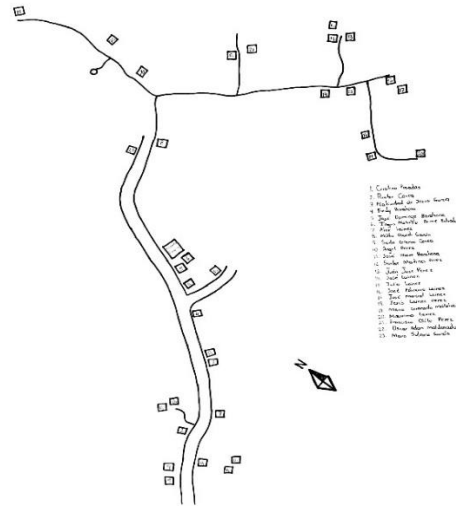

1. Cristina Posadas
2. Pastor Corea
3. Natividad De Jesus Garcia
4. Fredy Barahona
5. Jose Dominga Barahona Aguilar
6. Ingris Yaneth Barahona
7. Alex Lainez
8. Milton Mateo Garcia
9. Santos Ceferino Corea
10. Angel Nicanol Perez
11. Jose Nieves Barahona
12. Santos Martinez Perez
13. Juan Jose Perez
14. Jose Lainez
15. Julio Lainez
16. Jose Apolinario Lainez
17. Jose Marcial Lainez
18. Jesus Lainez Perez
19. Maria Coronado Montalvan
20. Maximo Lainez
21. Francisco Cirilo Perez
22. Oscar Adan Maldonado
23. Mari Sulema Garcia
24. Kevin Lopez
25. Jese Rodriguez
26. Jose Quiroz
27. Marco Tulio Izaguirre
28. Sandro Hernandez
29. Lenin Ordoñez
30. Sendy Melissa Aguilera
31. Nelson Torrez
32. Ernesto Flores
33. Denia Moltalvan
34. Maria Funez
35. Daniel Figueroa
36. Diego Ramirez
37. Maria Mejia
38. Ever Canales
39. Ramon Rosa
40. Jose Lopez
41. Samir Flores
42. Marco Velasquez
43. Santos Antonio Oseguera

San Antonio

El Quebrachal



1. Maria Maribel Maldonado
2. David Lopez
3. Israel Lopez
4. Bacilio Lopez
5. Mercedes Lopez
6. Cristina Chavez
7. Jesus Celedonio Fuentes
8. Bety Sagrario Cabrera
9. Reinaldo Cabrera
10. Pascual Carias
11. Maria Pastora Lainez
12. Carlos Alberto Banega
13. Venancio Bonilla
14. Melvis Damian Osorio

El Brasilar

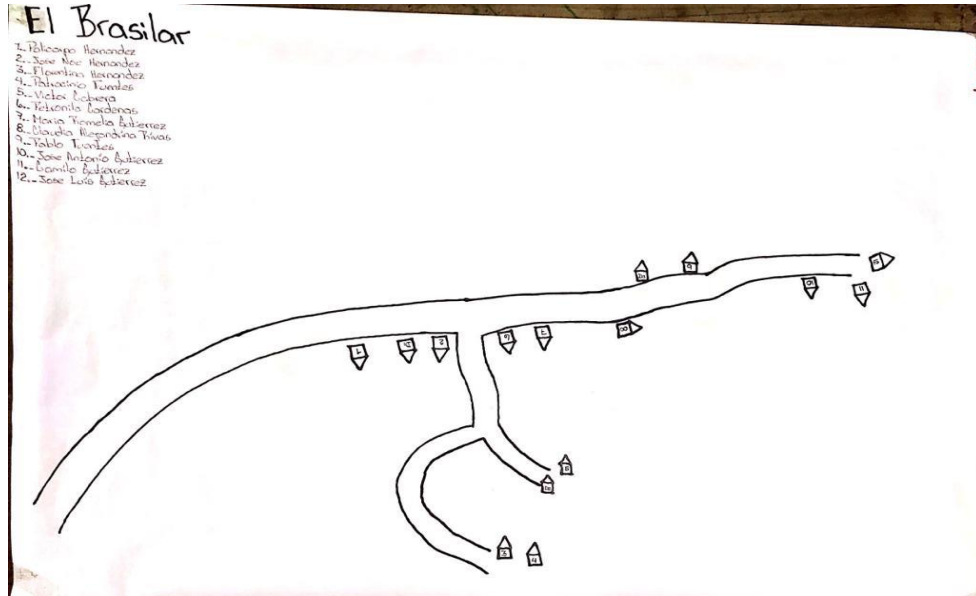

1. Policarpo Hernandez
2. Jose Noe Hernandez
3. Florentina Hernandez
4. Patrocinio Fuentes Ramirez
5. Victor Cabrera Hernandez
6. Petronila Cardenas
7. Maria Romelia Gutierrez
8. Claudia Alejandrina Rivaz
9. Pablo Fuentes Rios
10. Jose Antonio Gutierrez
11. Camilo Gutierrez
12. Jose Luis Gutierrez

El Portillo

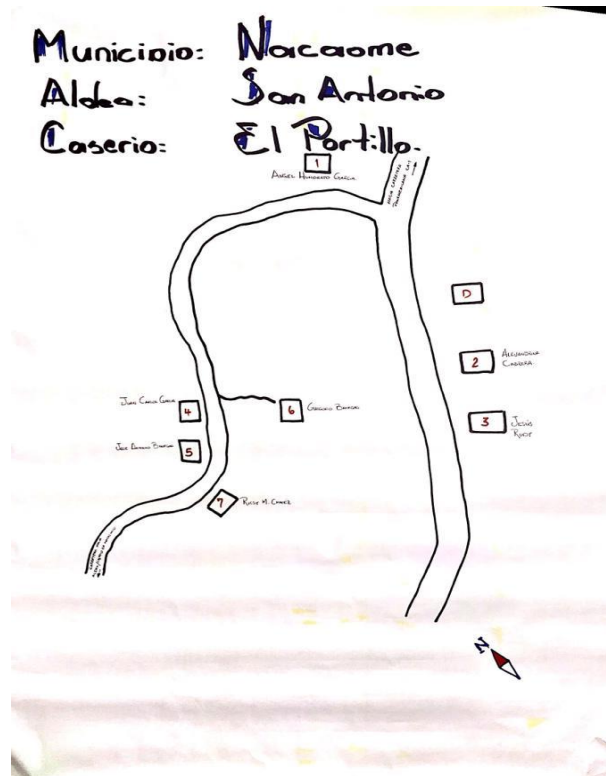

1. Angel Humberto Gutierrez
2. Alejandrina Cabrera
3. Jesus Rudy
4. Juan Carlos Garcia Cabrera
5. Jose Antonio Banegas
6. Gregorio Banegas
7. Riccy Marielo Chavez Melgar

Informe Final Línea Base Demográfica y Socioeconómica

Informe Final Línea Base Demográfica y Socioeconómica

1. Rubenia Cabrera
2. Ever Cabrera
3. Maria Paola Avila
4. Jose Santos Cruz
5. Edgar Alfredo Cabrera
6. Merlin Cabrera
7. Maria Gutierrez
8. Ronal Cabrera
9. Jacinto Moreno
10. Maria Seberiana Castillo
11. Maria Nila Cabrera
12. Maria Rosa Arbelica Alvarado
13. Yessenia Alvarado
14. Jose Mariano Maradiaga
15. Bety Cruz
16. Rodimiro Cruz
17. Jose Raul Hernandez
18. Sergio Ewspinal
19. Alexis Espinal
20. Valentina Espinal
21. Sandra Espinal
22. Andres Cruz
23. German Chirino Gutierrez
24. Pablo Maldonado
25. Maria Bonilla
26. Erguin Esteban Cruz
27. Jose Fernando Bonilla
28. Saturdino Cruz
29. Jorge Cardenas Martinez
30. Fidelina Cruz
31. Maria Elena Chirino
32. Jose Paz
33. Jose Marcelino Cruz
34. Valentin Cabrera
35. Alfredo Cabrera
36. Emilia Oliva
37. Doris Isabel Palma
38. Carlos García
39. Dominga Sambrano
40. Roberto Cerrato
41. Roberto García
42. David Oliva
43. María Del Rosario Peralta
44. Félix Calix
45. Luis Antonio
46. Ángela Corrales

Informe Final Línea Base Demográfica y Socioeconómica

- 47.Said Lizet Corrales
- 48.Ramón Rosa Argueta
- 49.Cristóbal Murillo
- 50.Nora Calix
- 51.Walter Cruz
- 52.Heriberto Flores
- 53.Lucas Sambrano
- 54.Armando Corea

El Rincon

Municipalidad de Nacaome5

Informe Final Línea Base Demográfica y Socioeconómica

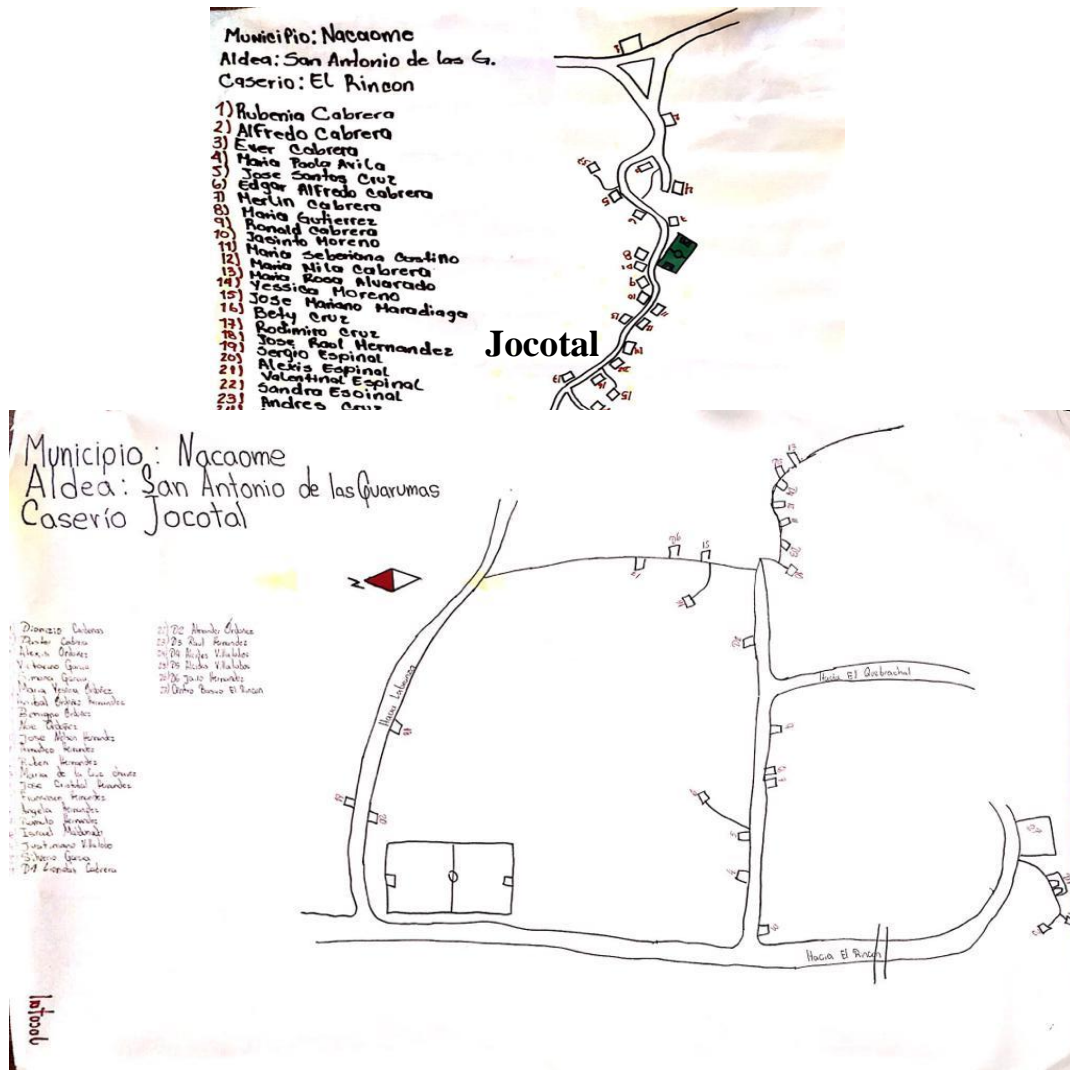

1. Dionicio Cardenas
2. Pastor Cabrera
3. Alexis Ordoñez
4. Victorino Garcia
5. Simona Garcia
6. Maria Jessenia Ordoñez
7. Anibal Ordoñez
8. Benigno Ordoñez
9. Noe Ordoñez
10. Jose Nelson Hernandez
11. Amadeo Hernandez
12. Ruben Hernandez
13. Maria De La Cruz Chavez

Informe Final Línea Base Demográfica y Socioeconómica

14. Jose Cristobal Hernandez
15. Francisco Hernandez
16. Angela Hernandez
17. Romulo Hernandez
18. Israel Maldonado
19. Justniano Villalobos
20. Silverio Garcia

Labranzas

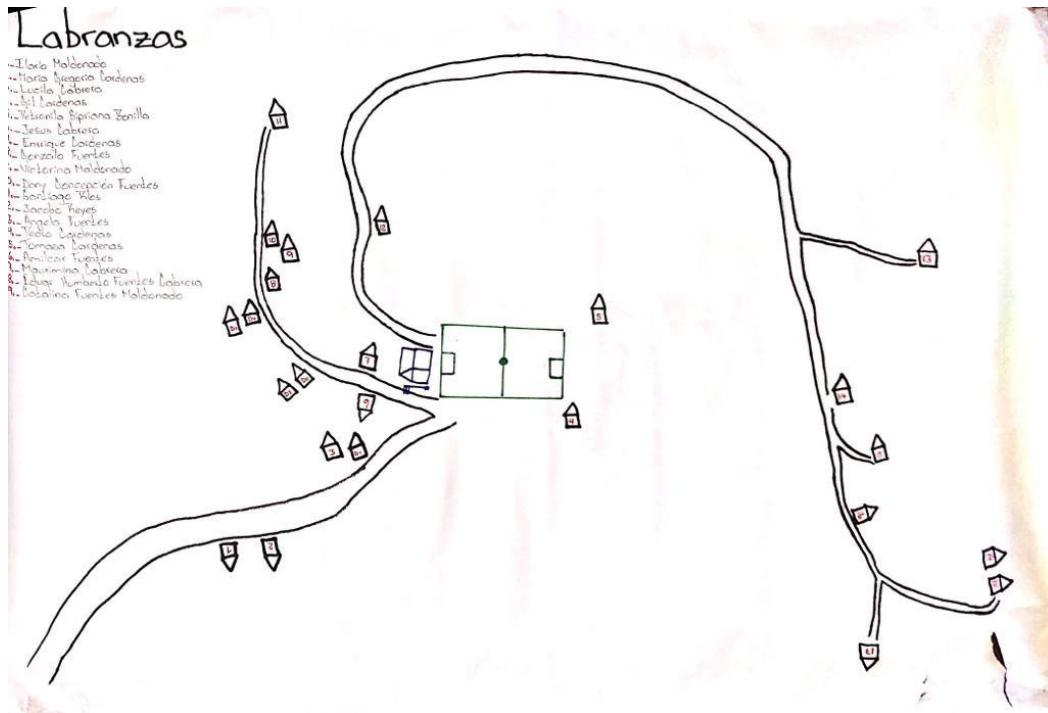

1. Ilario Maldonado
2. Maria Gregoria Cardenas
3. Lucila Cabrera
4. Gil Cardenas
5. Pertonila Cipriana Bonilla
6. Jesus Cabrera
7. Enrique Cardenas
8. Gonzale Fuentes
9. Victorina Maldonado
10. Danis Concepcion Fuentes
11. Santiago Rios
12. Jacobo Reyes
13. Angela Fuente
14. Pedro Cardenas Hernandez

15. Tomasa Cardenas
16. Jose Amilcar Fuentes
17. Muxima Cabrera
18. Eduar Humberto Fuentes Cabrera
19. Catalina Fuentes
20. Kelin Oseguera
21. Marina Cruz
22. Luis Morales
23. Nicolás García
24. Miguel Ángel Rivas
25. Vanesa Vanegas
26. Jorge Reyes

Matasano

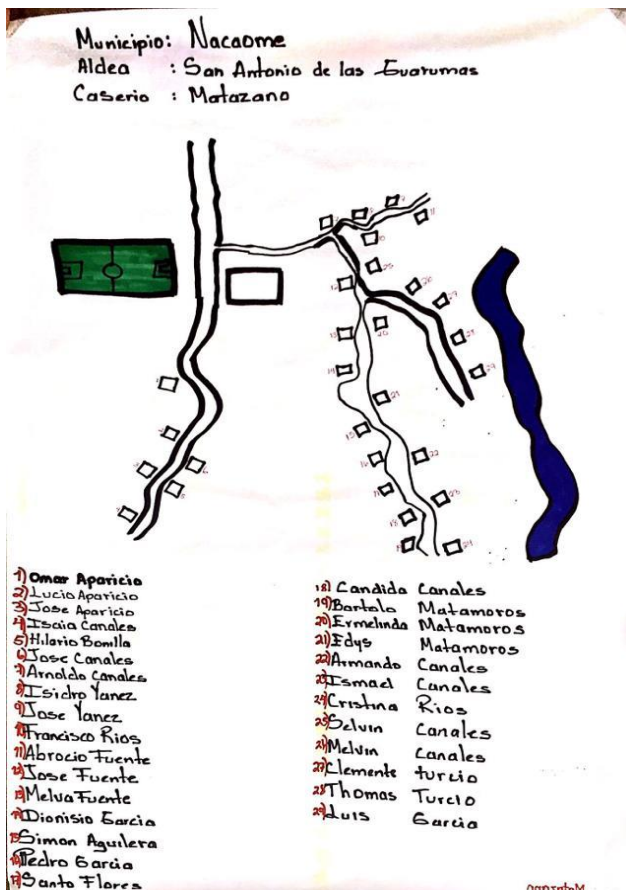

1. Omar Anaricio

Informe Final Línea Base Demográfica y Socioeconómica

2. Lucio Aparicio
3. Jose Olvin Aparicio
4. Isais Canales Cabrera
5. Hilario Bonilla
6. Jose Luis Canales
7. Arnoldo Canales Reyes
8. Isidro Yanez
9. Jose Yanez
10. Francisco Rios
11. Ambracio Fuentes
12. Jose Ronalndo Fuentes Canales
13. Melva Jenifer Fuentes
14. Dionicio Garcias
15. Simon Aguilera Garcia
16. Pedro Garcia
17. Santo Flores Bonilla
18. Candida Canales
19. Bartolo Matamoros
20. Ermelinda Matamoros
21. Edys Matamoros
22. Armando Canales
23. Ismael Canales
24. Cristian Rios Fuentes
25. Selvin Canales
26. Melvin Canales
27. Clemente Turcio
28. Tomas Turcio
29. Luis Garcia

Guanacastillo

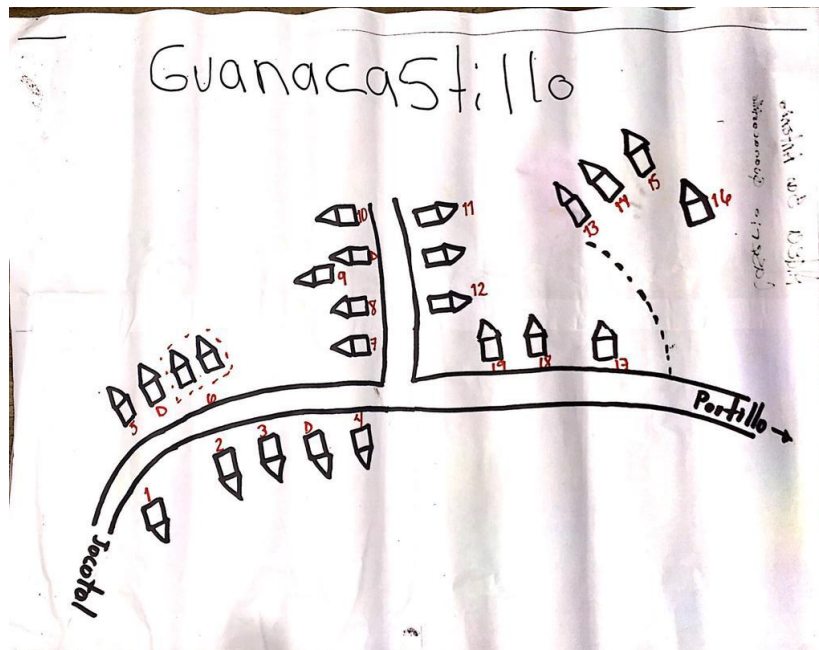

1. Ever Aparicio Cardenas
2. Onan Ordoñez
3. Andres Cardenas Garcia
4. Luisa Garcia

Informe Final Línea Base Demográfica y Socioeconómica

5. Heugenio Cardenas
6. Juan Pablo Ordoñez
7. Santos Carlos Mejia
8. Gustino Cardenas
9. Andrea Garcia
10. Alsemo Bonilla
11. Clementino Cardenas
12. Semin Cardenas
13. Maria Cardenas
14. Adrian Cardenas
15. Carmen Ordoñez
16. Secundino Cardenas
17. Mario Cardenas

Mal Paso

Informe Final Línea Base Demográfica y Socioeconómica

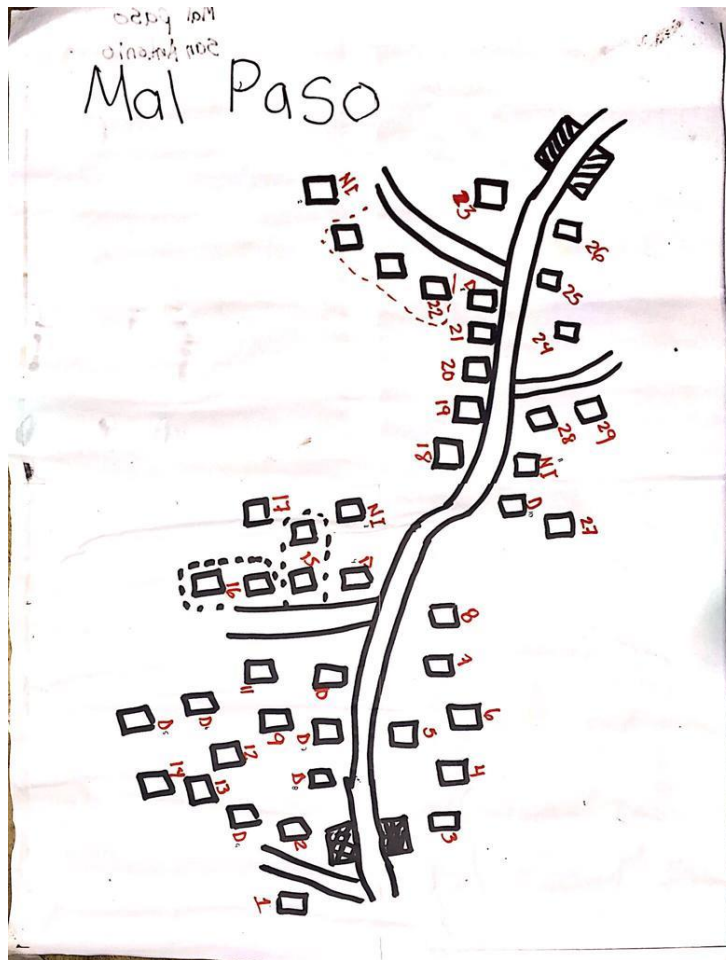

1. Maria Angela Castillo
2. Jose Reinaldo Cruz
3. Santos Gutierrez
4. Seyla Garcia
5. Jose Antonio Gutierrez
6. Albercio Antonio Garcia
7. Juan Angel Gutierrez
8. Sayra Gutierrez
9. Cornelia Fuentez
10. Jose Javier Lainez
11. Martha Lidia Baca
12. Reina Ovi
13. Jose De La Paz Lainez
14. Santiago Castillo
15. Saturnino Baca
16. Irma Garcia

Informe Final Línea Base Demográfica y Socioeconómica

17. Ana Julia Castillo
18. Roger Cruz
19. Victor Castillo
20. Jesus Cabrera
21. Maria Cristina Garcia
22. Mario Garcia
23. Elva Canales Aguilar
24. Lucinda Garcia
25. Maria Esperanza Garcia
26. Marcos Garcia
27. Maria Luisa Rodriguez
28. Agustina Garcia
29. Adonis Garcia

Lajas Blancas



- | | |
|------------------------------|-----------------------------------|
| 1. Erasmo Hernandez | 10. Ruben Alonzo |
| 2. Abel Hernandez | 11. Dionicio Alonzo |
| 3. Rosa Maria Cruz | 12. Ever Osmani Hernandez |
| 4. Erasmu Alonzo | 13. Teofilo Alonzo Fuentes |
| 5. Jose Ismael Chavez | 14. Ricardo Antonio Cruz Castillo |
| 6. Maria Ester Cardenas | 15. Calletano Chavez |
| 7. Humberto Aldeniz Cardenas | 16. Emiliano Canales Rios |
| 8. Martha Alonzo | 17. Evangelina Chavez |
| 9. Lesbia Hernandez | 18. Briselda Chavez Cruz |

Informe Final Línea Base Demográfica y Socioeconómica

19. Mario Hernadez
20. Elsa Marina Chavez
21. Hernan Chavez
22. Wilmer Alexis Lopez
23. Nendi Araceli Chirino
24. Jose Jorge Cririono
25. Maria Agustina Lopez
26. Daniel Chirino Gutierrez
27. Vital Chirino
28. Joel Antonio Chirino
29. Bertin Chirino Gitierrez
30. Maria Antonia Bonilla
31. German Chirino Gutierrez
32. Jose Santos Chirino
33. Jonny Chirino Espinal
34. Francisca Lopez
35. Jarvin Gonzales
36. Daniel Abrahán Bonilla
37. José Acosta
38. José Silas Hernández
39. José García
40. Ronis Alberto López
41. Jessica Valentina Lara
42. Bertín Chirino
43. Danny Espinal
44. Wendy Aracely Cruz
45. Santos Chirinos

Torrecilla

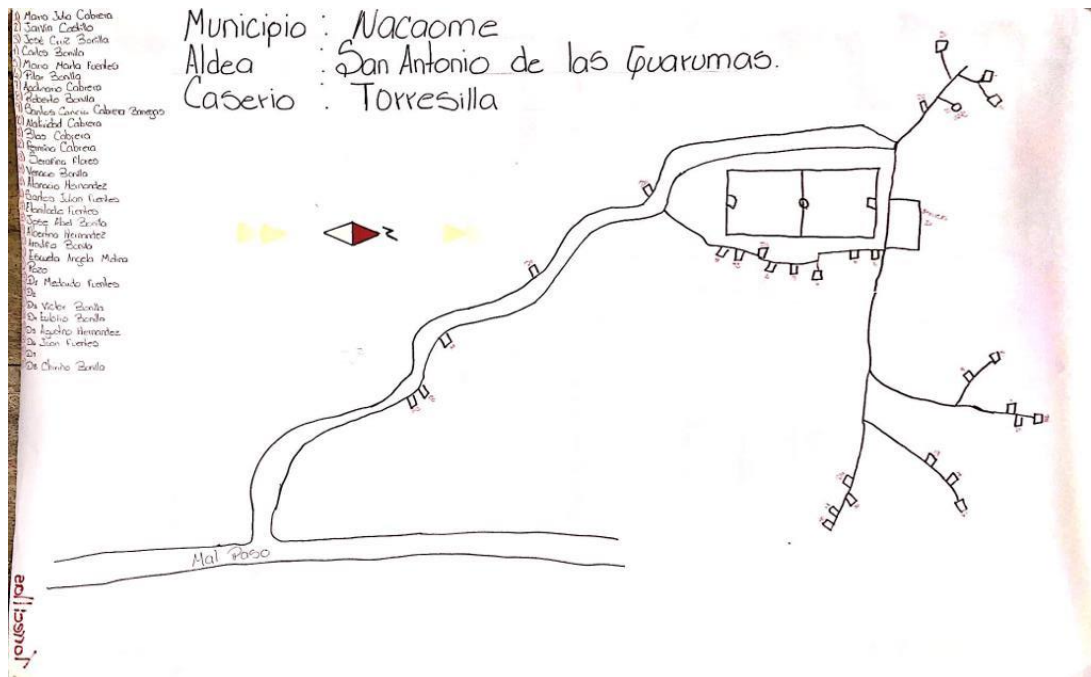

1. Maria Julia Cabrera
2. Jarvin Castillo
3. Jose Cruz Bonilla
4. Carlos Bonilla
5. Maria Martha Fuentes
6. Pilar Binilla
7. Apolinario Cabrera
8. Roberto Bonilla
9. Santos Cabrera
10. Natividad Cabrera
11. Blas Cabrera
12. Felmina Cardenas
13. Serafina Flores
14. Venancio Bonilla
15. Atanicio Hernandez
16. Santos Julian Gevara
17. Etanilado Fuentes
18. Jose Abel Bonilla
19. Albertina Hernandez
20. Rodulfo Bonilla

San Rafael
Granadino

Municipio: Nacaome
Aldea: San Rafael
Caserio: Granadino

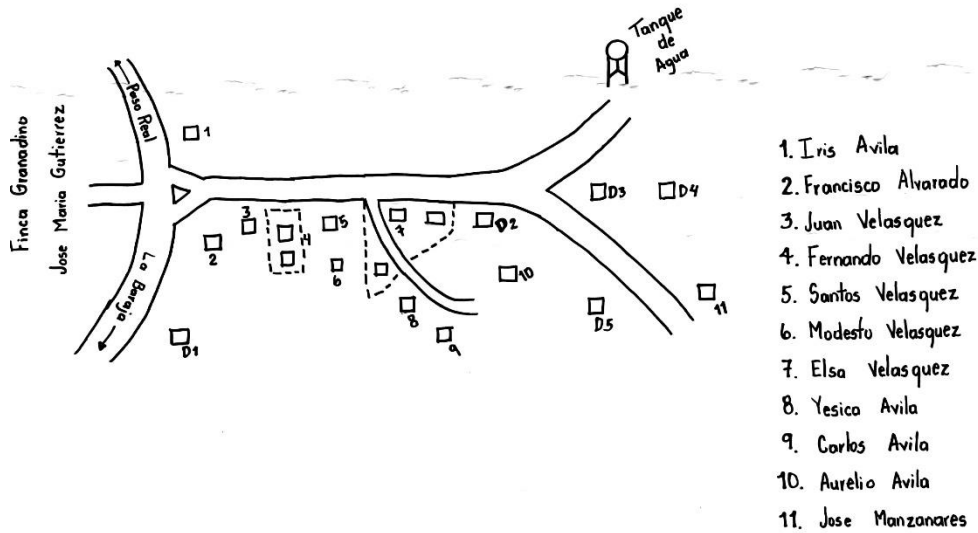

1. Iris Lorena Avila Velasquez
2. Enamasco Alvarado
3. Juan Angel Velasquez
4. Fernando Velasquez
5. Santos Velasquez
6. Jose Modesto Velasquez
7. Elsa Gloria Velasquez
8. Yesica Johana Avila
9. Carlos Avila
10. Aurelio Avila
11. Jose Victor Manzanares

Los Valdez

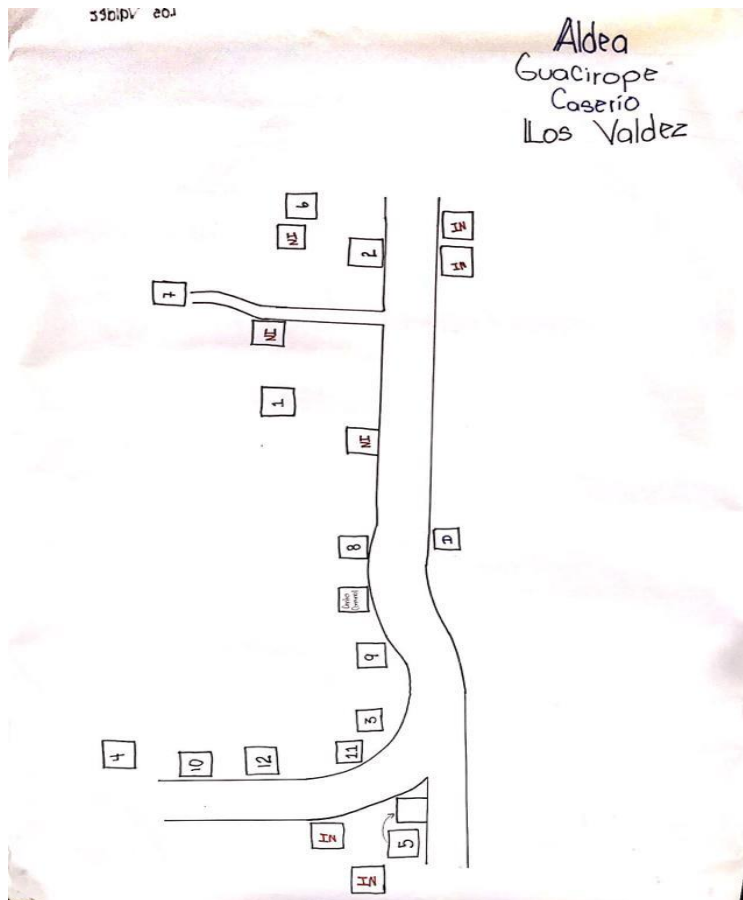

1. Maria Silveria Gonzales.
2. Sidiaco Valdez.
3. Alex Roger Valdez.
4. Polinaria Alvarado.
5. Dionicio Reyes.
6. Jose Evaristo Alvarado.
7. Henry Alexis Fuentes.
8. Jose Lino Valdez.
9. Maria Elena Valdez.
10. Carlos Alvarado Hernandez.
11. Wendy Xioma Valdez.
12. Rodolfo Euceda.

Agua Friita

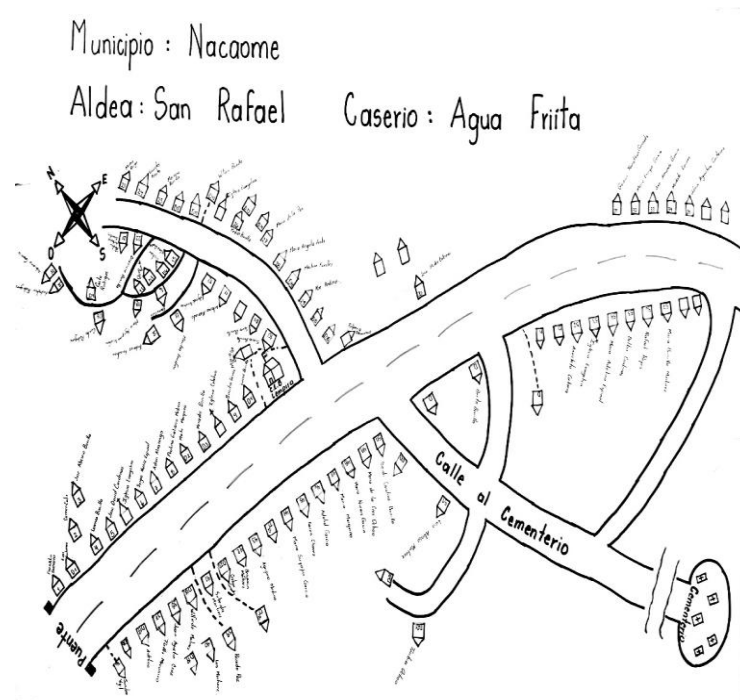

1. Franklin Jose Guevara Menjivar
2. German Calix
3. Jose Abersio Bonilla Acosta
4. Lorenzo Bonilla
5. Jose David Cardenas Mejia
6. Sergio Nuñez Espinal
7. Adan Albarenga
8. Paulina Caliano Medina
9. Bacelicia Gomez
10. Saira Bonilla
11. Antonia Alvarado
12. Edgardo Ferrufino
13. Maritza Ferufino
14. Federico Ferrufino
15. Vilma Rosa Busstillo
16. Blanca Estela Calix
17. Gloria Argentila Bonila Gomez
18. Maria Geripina Ferrufino
19. Ecolastico Ridriguez

20. Adriana Evelinda Garcia
21. Pedro Antonio Santos
22. Dionicio Bonilla
23. Mirna Esmeralda Burgo
24. Lourdes Acosta
25. Mariana Bonilla Osorio
26. Pedro Bonilla Ferrufio
27. Maria Adela Paz Vijil
28. Maria Angela Avila
29. Noe Andino
30. Jose Alcides Cabrera
31. Gerson Jonathan Gonzales
32. Mario Enrique Garcia
33. Jose Armando Garcia Perez
34. Modesto Lainez Bonilla
35. Gloria Argentina Contreras
36. Sandra Yamileth Vijil
37. Juan Agustin Cruz
38. Ricardo Martinez Paz
39. Luis Miguel Martinez Garcia

Informe Final Línea Base Demográfica y Socioeconómica

- | | |
|----------------------------------|------------------------------|
| 40. Sobeida Martinez | 49. Seidy Carolina Bonilla |
| 41. Benjamin Martinez Paz | 50. Luis Alonzo Martinez |
| 42. Agripina Medina | 51. Anacleto Cabrera Cardena |
| 43. Maria Suyapa Garcia | 52. Maria Adelina Espinal |
| 44. Karen Chavez | 53. Idelba Cadena |
| 45. Maria Torres | 54. Rafael Reyes |
| 46. Marina Victoria Marqina Rubi | 55. Maria Bonilla Martinez |
| 47. Maria Nieves Ochoa | |
| 48. Maria De La Cruz Ochoa | |

Informe Final Línea Base Demográfica y Socioeconómica

42. Bessy Consuelo Rubi.
43. Felix Cabrera.
44. Katerin Josary Guevara.
45. Rene Velasquez.
46. Juana Quiñonez Cordova.
47. Asucena Quiñonez.
48. Elsy Avila.
49. Maria Luisa Hernandez.
50. Jimmy Omar Menjivar.
51. Karla Patricia Rodriguez.
52. Jose Luis Parada.
53. Marvin Espinal.
54. Neirin Isidra Yanez.
55. Dilber Chavez.
56. Eugenia Garcia.
57. Darwin Elias Ortiz.
58. Carlos Alberto Meza.
59. Bertilia Manzares
60. Bernardino Santos.
61. Jose Roberto Gutierrez.
62. Ciriaco Cordova Ortiz.
63. Salvador Guevara Gutierrez.
64. Jose Leandro Osorio.
65. Lidia Garcia.
66. Hector Rufino Velasquez.
67. Dennis Velasquez.
68. Concepcion Gutierrez.
69. Belkin Dariela Quiroz.
70. Julio Cesar Yanez Euceda.
71. Carlos Menjivar.
72. Vilma Aide Velasquez.
73. Edwar Vasquez.
74. Rosa Lidia Yanez.
75. Kelman Lopez.
76. Jose Abraham Bonilla.
77. Eudofia Diaz.
78. Olga Gutierrez.
79. Juan Alexander Ortiz.
80. Bladimir Velasquez.
81. Joel Alvarado.
82. Santos Ortiz.
83. Anastacio Ortiz.
84. Juana Maria Rubi.
85. Oscar Rene Rubi.
86. Erasmo Rubi.
87. Duglas Lopez Rubi.
88. Jose Alfredo Reyes
89. Saul Enrique Ramos
90. Reyna Bustillo
91. Rene Guevara
92. Orlando Alvares
93. Ramon Cruz
94. Lesly Gutierrez
95. Blanca Estela Espinal
96. Jose Ortiz Acosta
97. Salvador Gutierrez
98. Concepcion Aguilera
99. Marcelino Garcia
100. Rosaly Aguilera
101. Mariela Osorio
102. Jose Alexander Castellano
103. Oscar Adali Alvarado
104. Mario Nolberto Ochoa
105. Elder Wilfredo Alvares
106. Ricardo Chirimos
107. Jorge Alberto Flores
108. Leonardo Rubi Corea
109. Abelino Flores
110. Felipe Hernandez
111. Marina Elena Euceda
112. Sonia Maria Bustillo
113. Dilma Haiide Mejia
114. Felicita Ortiz Mejia
115. Domingo Acosta
116. Francisco Antonio Mejia
117. German Zuniga
118. Abercio Vasquez
119. Dilma Acosta
120. Paula Guevara
121. Walter Joel Arias

Informe Final Línea Base Demográfica y Socioeconómica

- | | |
|-------------------------------|---------------------------------|
| 122. Ana Rosa Arias | 155. Sara Yamileth Estrada |
| 123. Victor Alejandro Flores | 156. Felix Avelar |
| 124. Maritza Gutierrez | 157. Roxana Yamileth Amaya |
| 125. Diogenes Cabrera | 158. Anner Alexi Avelar |
| 126. Jose Maria Arias | 159. Sandra Calix |
| 127. Marcos Garcia | 160. Hector Armando Amaya |
| 128. Jose Efrain Amador | 161. Antonia Alvarado |
| 129. Olivia Andino Flores | 162. Ramon Antonio Aguilar |
| 130. Martir Pineda | 163. Lorenza Corrales |
| 131. Juan Dario Meza | 164. Reina Isabel Flores |
| 132. Magdalena Meza | 165. Petrona Corrales |
| 133. Tranquilino Funez | 166. Umbeto Castillo |
| 134. Jose Ismael Funrs | 167. Melvin Enrique |
| 135. Eleuterio Corea | 168. Marcia Aguilar |
| 136. Mercedes Euceda Garcia | 169. Emma Rosa Corrales |
| 137. Sntos Elias Perez | 170. Nelson Adan Mejia |
| 138. Francisco Donal Gonzales | 171. Bertha Alicia Caceres |
| 139. Maynor Abelgarcia | 172. Jose Alberto Ferufino |
| 140. Greisy Ludibeth Funes | 173. Concepcion Canales Banegas |
| 141. Gabriel Flores Nuñez | 174. Francis Carolina Valdez |
| 142. Maria Paulina Flores | 175. Carolina Vasquez |
| 143. Ivis Noelis Estrada | 176. Lorenza Arminda Corea |
| 144. Dilia Rosa Corea | 177. Gustavo Enrique Romero |
| 145. Jose Leon Funez | 178. Lesly Dominguez |
| 146. Lourdes Dionicia Flores | 179. Lilian Yamileth Alvarado |
| 147. Nahun Enrique Vasquez | 180. Neri Aguilera |
| 148. Silvano Oseguera | 181. Gloria Maria Flores |
| 149. Ana Yaricxa Zuniga | 182. Lidia Colindres |
| 150. Jairo Joel Avila | 183. Cindy Karina Colindres |
| 151. Jose Isaias Oseguera | |
| 152. Santos Julian Estrada | |
| 153. Jose Esteban Euceda | |
| 154. Jesus Oseguera | |

El Avispero



1. Samir Hernandez.
2. Napoleon Hernandez.
3. Gladis Giron.
4. Saturdino Giron.
5. Nubia Esperanza Meza Ventura.
6. Editonsa Colindres.
7. Gregorio Giron.
8. Benita Cardenas.
9. Levy Yeraldo Gutierrez.
10. Martin Euceda.
11. Kery Lubteriana Hernandez Herrera.
12. Suany Fernando Cruz Gutierrez.
13. Marcelo Hernandez.
14. Melvin Javier Hernandez.
15. Juan Carlos Osorio.
16. Maria Dora Ventura.
17. Urbano Martinez.
18. Genoveva Martinez Ventura.
19. Francisco Martinez.
20. Jose Lucas Meza Ventura.
21. Anastacia Aguilar Flores.
22. Candido Ventura.
23. Paula Flores Hernandez.
24. Cecilia Chirinos.
25. Juan Escobar.
26. Addelina Escobar.
27. Felix Osorio Mejia.

Buenos Aires

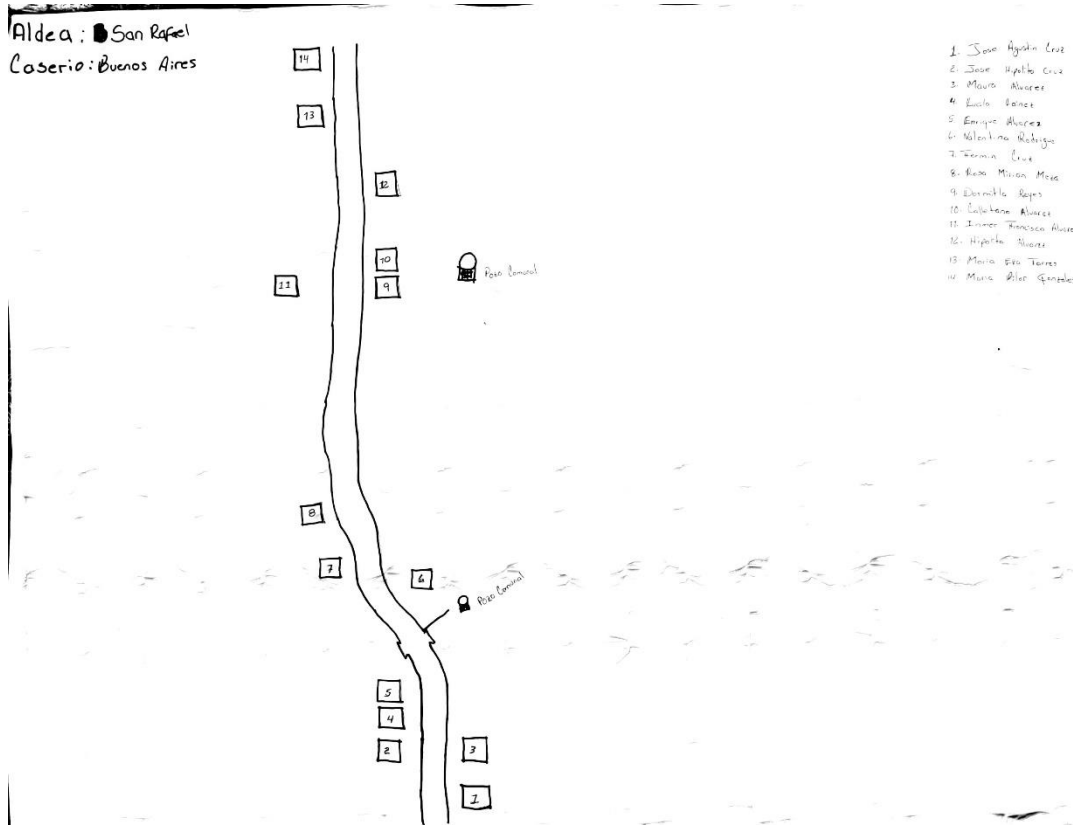

1. Jose Agustin Cruz Hernandez.
2. Jose Hipolito Cruz.
3. Maura Alvarez.
4. Lucila Lainez.
5. Enrique Rodriguez.
6. Valentina Rodriguez.
7. Fermin Cruz Hernandez.

8. Rosa Mirian Meza.
9. Domitila Reyes.
10. Calletano Alvarez.
11. Inner Francisco Alvarez.
12. Hipolito Alvarez.
13. Maria Eva Reyes Torres.
14. Maria Pilar Gonzales Torres.

Obraje

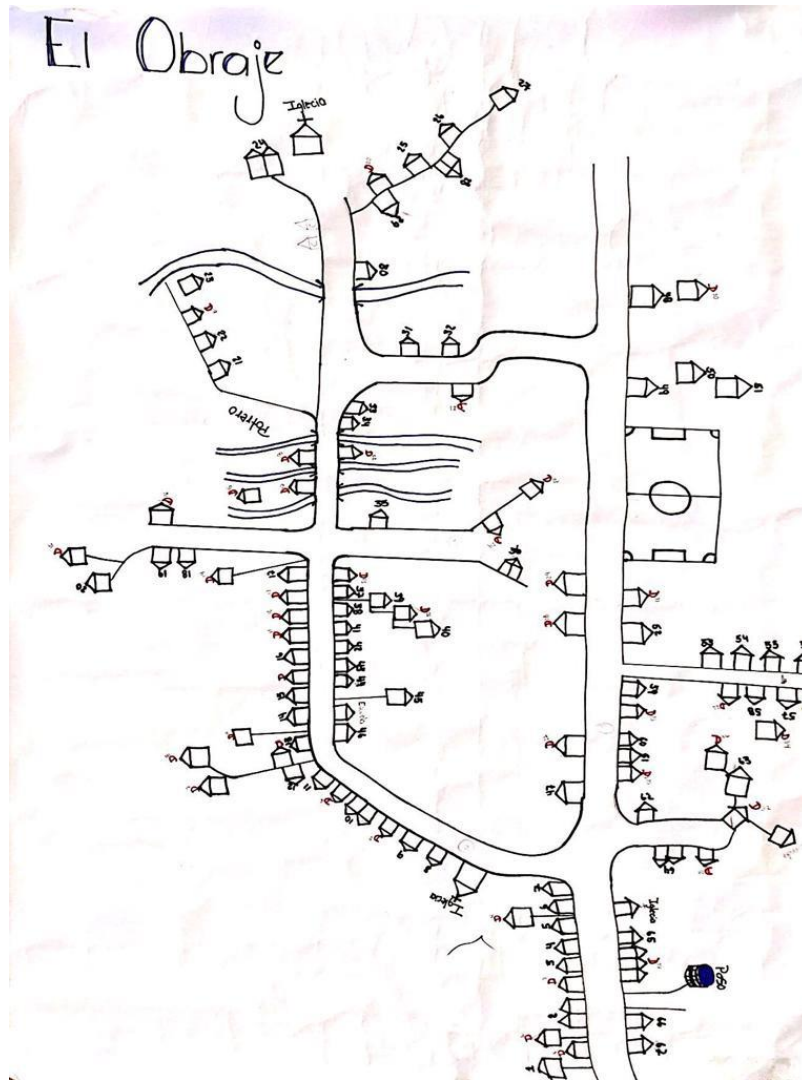

1. Santos Ramos
2. Edwin Ochoa
3. Jesus Ochoa
4. Andres Ochoa
5. Wilfredo Alvarez Ochoa
6. Victor Ochoa
7. Hector Ochoa
8. Wilmer Ivan Ochoa
9. Jose Bertin Ochoa

Talquezal

Municipio: Nacaome
Aldea: San Rafael
Caserio: El Talquezal

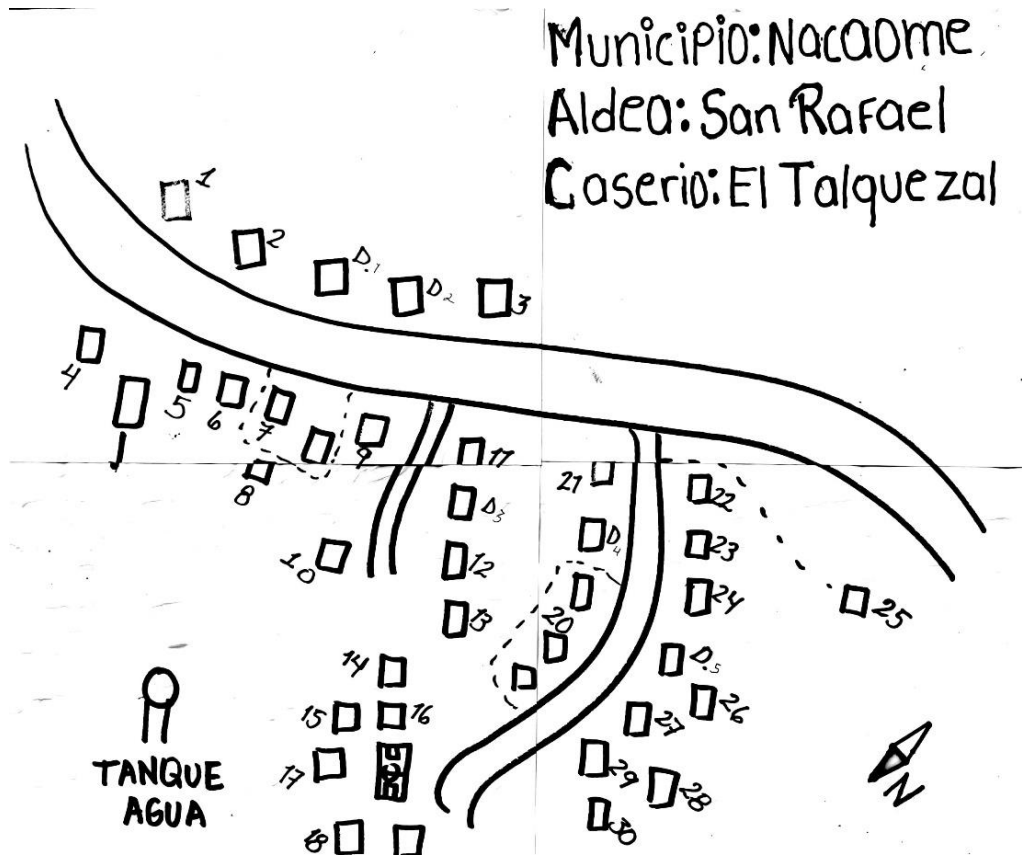

1. Jose Mario Bonilla.
2. Reina Isabel Bonilla.
3. Julio Cesar Banega Carcamo.
4. Ana Gutierrez.
5. Darwin Armando Giron.
6. Juan Pablo Hernandez.
7. Virginia Romero.
8. Leocadia Quiñonez.
9. Orbelina Rubio.
10. Guillermo Cruz.
11. Fidelina Mejia Hernandez.
12. Rufina Santa Maldonado.
13. Jose Beto Bonnilla.
14. Felipa Osorto Alvarez.
15. Julio Cesar Hernandez.
16. Maria Mercedes Guevara.
17. Enrique Quiñonez Gutierrez.
18. Karen Lizeth Pineda Banegas.
19. Francisco Javier Cruz.
20. Maritza Ramos.
21. Barlos Ivan Garcia.
22. Epimenio Ramos Bonilla.
23. Maria Luisa Lainez.
24. Luisa Zavala.
25. Francisco Javier Oseguera.
26. Benita Ramos.
27. Evangelina Bonilla.
28. Marco Tulio Bonilla.
29. Maria Vicenta Carneneas.
30. Iginio Ramos Martinez.

El Transito

Municipio:

Aldea:

Caserío:

Nacaome

San Rafael

El Transito

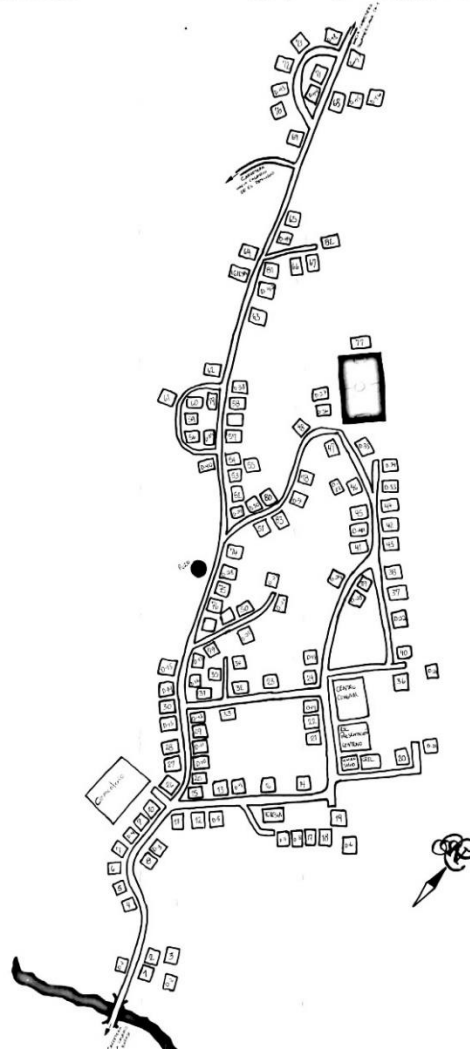

1. Glenda Reyes
2. Fabian Gutierrez
3. Maria De Los Angeles Izaguirre
4. Lucy Aranda
5. Osman Adolfo Aranda Cardenas
6. Irma Rosa Maldonado
7. Justo Escobar
8. Berta Lidia De Banegas

9. Kelin Reyes
10. Redagunda Zelaya
11. Glady Alvarez
12. Karla Villibor
13. Maria Madonado
14. Santos Alonzo Maldonado
15. Edgardo Cardenas
16. Yusme Bargas
17. Francisca Velasquez

Informe Final Línea Base Demográfica y Socioeconómica

18. Visitacion Bonilla
19. Calixto Izaguirre
20. Jose Lucio Lopez
21. Jose Trujillo
22. Martha Prudencia Carcamo
23. Jose Kennedy Hernandez
24. Apolinio Maldonado
25. Osbaldo Lainez Zelaya
26. Hipolito Reyes Reyes
27. Carmen Aranda
28. Ninda Velasquez
29. Cristina Meza
30. Maudalena Rodriguez
31. Vanessa Jackelin Paz
32. Yolanda Barga Cardenas
33. Juan Ramon Medrano
34. Alejandrina Alvarado
35. Marcelo Acosta
36. Ramona Bonilla Hernandez
37. Pablo Antonio Murillo
38. Sidian Yajaira Murillo
39. Jessica Erundina Murillo
40. Ricardo Villatoro
41. Juan Angel Aranda
42. Manuel De Jesus Giron
43. Rosa Bonilla
44. Luz Idalia Calderon
45. Jacabo Avila
46. Jose Orellana Aguilar
47. Jose Lino Sarmiento
48. Julio Lopez
49. Eli Gebora Bonilla
50. Guadalupe Corrales
51. Jose Luis Ortiz
52. Emperatriz Gebora
53. Valladera Guevara
54. Delmi Amanda Molina
55. Isolino Sandoval
56. Delia Marina Euceda
57. Said Vides
58. Belkis Flores
59. Jairo Amilcar Euceda
60. Olvin Noel Izaguirre
61. Nanin Claribel Velasquez
62. Doris Euceda
63. Lidia Velasquez
64. Juan Carlos Bargas Martinez
65. Jose Antonio Rivera
66. Eligio Vides Fuentes
67. Gerasmo Maldonado Cruz
68. Ofelia Guzman
69. Ana Julia Guevara
70. Salvador Aranda
71. Paty Cardenas
72. Martha Araceli Funez
73. Arturo Gutierrez
74. Cristina Villatoro
75. Fortunato Hernandez
76. Reimundo Blanco
77. Noe Cruz
78. Patricia Cardenas
79. Salvador Aranda
80. Jose Arnaldo Vasquez
81. Maria Estanislado Ortiz
82. Nicolas Humberto Maldonado
- 83. Ana Paula Ortiz**

Puente 7

Municipio: Nacaome
 Aldea: San Rafael
 Caserío: Puente 7

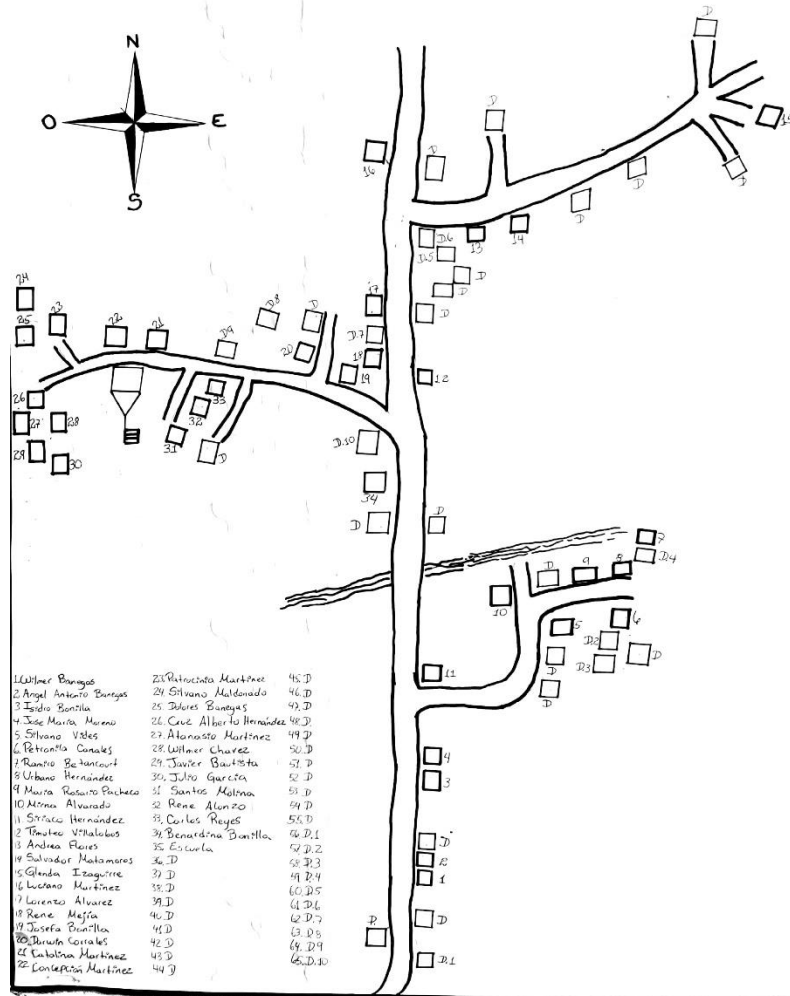

1. Wilmer Antonio Banegas
2. Angel Antonio Banegas
3. Isidro Bonilla Osorio
4. Jose Maria Moreno
5. Silvano Vides
6. Petronila Canales
7. Ramiro Ventura
8. Urbano Hernandez
9. Maria Del Rosario Pacheco
10. Mirna Alvarado

11. Ciriaca Deysi Hernandez Cruz
12. Timoteo Villalobos Martinez
13. Andrea Flores
14. Salvador Matamoros
15. Glenda Izaguirre
16. Luciano Martinez
17. Lorenzo Alvarez
18. Rene Mejia
19. Josefa Bonilla
20. Darwin Silvano Corrales
21. Catalina Martinez

Informe Final Línea Base Demográfica y Socioeconómica

- | | |
|----------------------------|--------------------------|
| 22. Concepcion Martinez | 30. Julio Garcia |
| 23. Patrocinia Martinez | 31. Santos Molina |
| 24. Silvano Maldonado | 32. Rene Alonzo Moreno |
| 25. Dolores Banega | 33. Carlos Alberto Reyes |
| 26. Cruz Alberto Hernandez | 34. Bernadina Bonilla |
| 27. Atanacio Martinez | |
| 28. Wilmer Chavez | |
| 29. Javier Bautista | |

Santa Cruz

Municipalidad de Nacaome

Informe Final Línea Base Demográfica y Socioeconómica

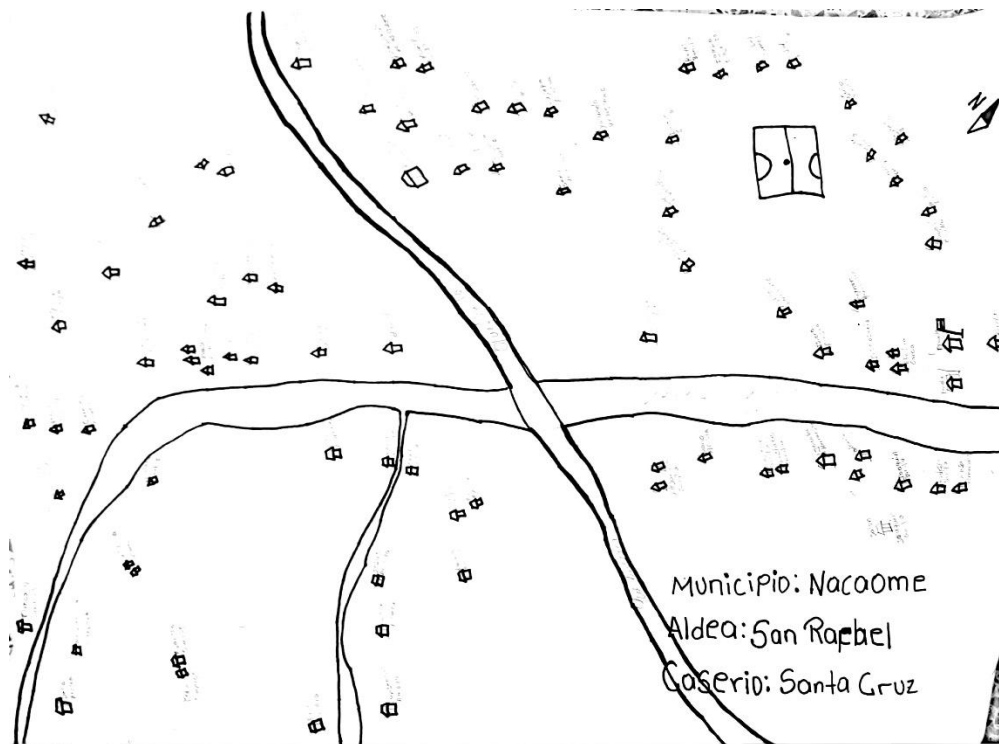

1. Cirilo Alvarado.
2. Aristides Hernandez.
3. Alcidez Hernandez.
4. Maucena Guevara.
5. Eligia Umanzor.
6. Constancia Alvarado.
7. Cesilio Banegas.
8. Emma Jamileth Alvarado Bonilla.
9. Norma Jamileth Velasquez.
10. Marcelino Amador.
11. Delmi Sulema Amador.
12. Graciela Avila.
13. Osmin Alexis Bonilla.
14. Candy Avila.
15. Enrique Alozo Avila.
16. Salvador Banegas.
17. Aurelia Bonilla.
18. Briscila Banegas.
19. Reina Banegas.
20. Isidro Matamoros Osorios.
21. Reina Isabel Osorio.

22. Reyes Bonilla Cardenas.
23. Mercedes Bonilla Osorio.
24. Eugenio Bonilla.
25. Teudolo Velasquez.
26. Karina Lizeth Velasquez.
27. Armando Amaya Morales.
28. Pedro Velasquez Ortiz.
29. Rudy Leonel Alvarado Garcia.
30. Suyapa Gutierrez Acosta.
31. Fausto Gonzales.
32. Fermin Ortiz.
33. Nicolas Ortiz.
34. Jose Velasquez.
35. Vergelio Gonzales.
36. Anibal Garcia.
37. Maria Delia Bonilla.
38. Jose Pedro Garcia.
39. Anastacio Bonilla.
40. Candida Hernandez.
41. Lidia Acosta.
42. Asuncion Gutierrez.
43. Jessica Gutierrez.

Informe Final Línea Base Demográfica y Socioeconómica

44. Angel Joaquin Bonilla.
45. Eleodora Garcia.
46. Mainor Hernandez.
47. Orlin Josue Hernandez.
48. Orlin Josue Hernandez.
49. Leiby Osorio Bonilla.
50. Ana Matilde Bonilla.
51. Rosa Araceli Alvarado.
52. Maria Jacoba Hernandez.
53. Fredy Orlando Osorio.
54. Anastacio Bonilla.
55. Dionicio Bonilla Acosta.
56. Kenia Bonilla.
57. Juana Moreno.
58. Rudy Edgardo Cardenas.
59. Darwin Enrique Cardenas Moreno.
60. Maria Yudi Amaya.
61. Nancy Jaqueline Gutierrez.
62. Fermina Alvarado.
63. Silvia Banegas.
64. Keila Azucena Acosta.
65. Paula Acosta Garcia.
66. Juana Osorio.
67. Crecencia Martinez Garcia.
68. Simeona Garcia.
69. Berta Alvarado.
70. Crsitino Avila.
71. Jesus Amaya.
72. Dulce Nombre De Maria Mendoza.
73. Eleno Amaya.
74. Arcadio Moreno.
75. Juana Acosta.
76. Demetrio Moreno.
77. Reyes Banegas.
78. Hermelinda Guevara Hernandez.
79. Delia Aide Acosta
80. Dionicio Alvarado.

El Rincon Terrero

Informe Final Línea Base Demográfica y Socioeconómica

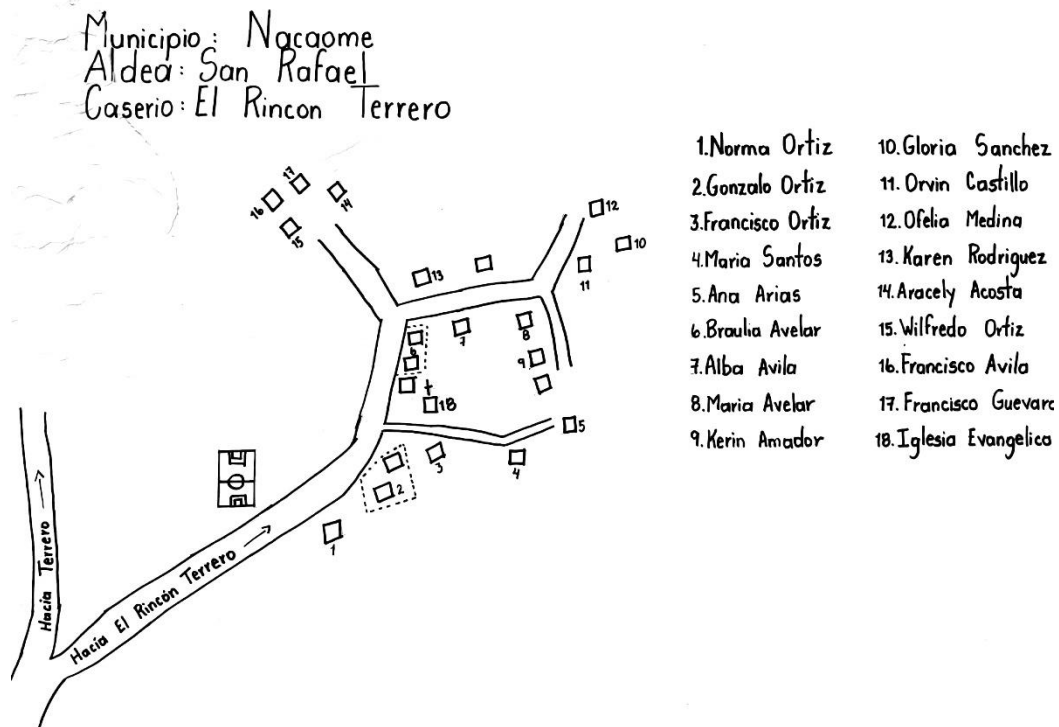

1. Norma Araceli Ortiz
2. Gonzalo Ortiz
3. Francisco Javier Ortiz
4. Maria Santos
5. Ana Maria Areas Avelar
6. Braulio Avelar
7. Alba Arjentina Avila
8. Maria Susana Avelar
9. Kerin Suyapa Amador
10. Gloria Sulema Sanchez
11. Orvin Castillo
12. Ofelia Avelar Medina
13. Karen Margo Rodriguez
14. Aracely Acosta Alvarado
15. Wilfredo Ortiz
16. Francisco Avila
17. Francisco Avila Gevara

EL GUAYABO #2

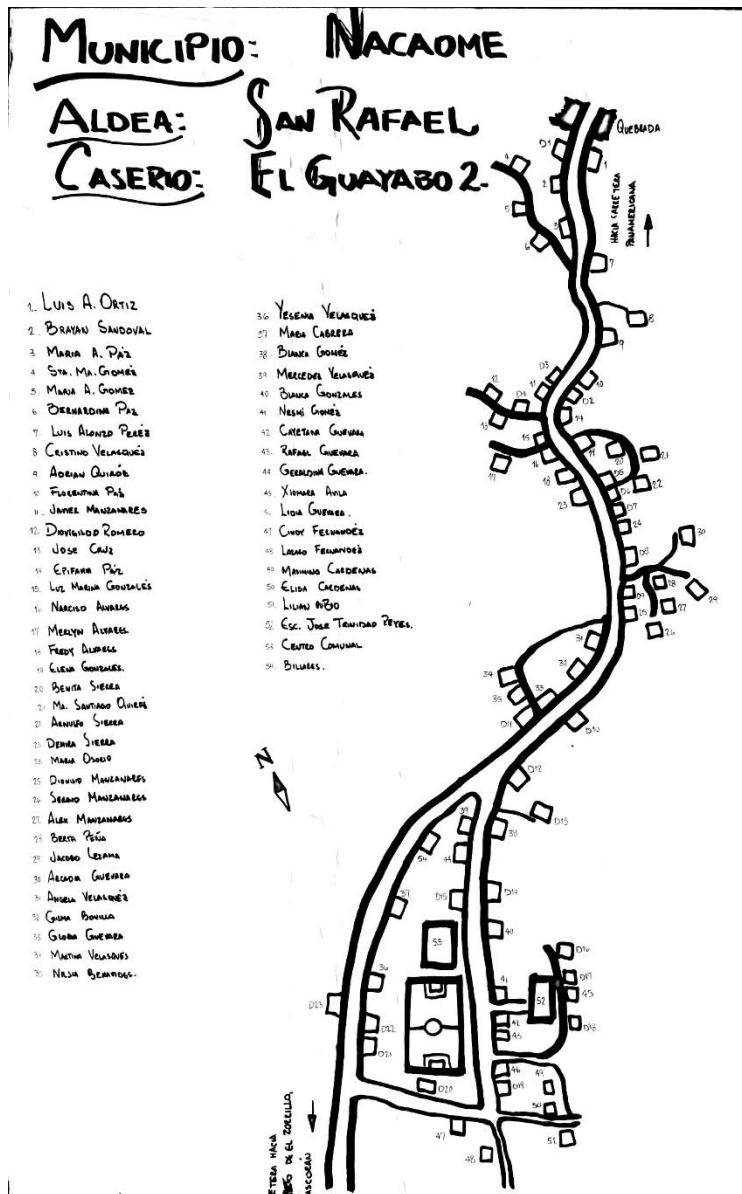

1. Luis Antonio Ortiz
2. Bryan Estiven Sandoval
3. Maria Alejandrina Paz
4. Santa Maria Gomez
5. Maria Angela Gomez
6. Bernardina Paz
7. Luis Alonzo Perez Guevara
8. Cristino Velasquez Paz

9. Adrian Quiroz
10. Florentina Paz
11. Javier Manzanares
12. Diovijilio Romero
13. Jose Cruz Garcia
14. B Maria Epefania Paz
15. Luz Mariana Gonzales
16. Narciso Alvares
17. Merlin Yesenia Aviles Sierra
18. Fredy Yovany Alvares Sierra

Informe Final Línea Base Demográfica y Socioeconómica

19. Elena Gonzales
20. Benita Sierva
21. Maria Santiago Quiroz
22. Arnulfo Sierra
23. Delmira Sierra
24. Maria Enriqueta Osorio
25. Deonicio Manzanares Lezama
26. Sergio Manzanares Sandoval
27. Alex Antonio Manzanares
28. Berta Lidia Peña
29. Jacobo Lezama
30. Arcadia Guevara Alvarado
31. Angela Velasquez
32. Gilma Bonilla
33. Gloria Gevara
34. Martina Vasquez
35. Nilsia Yamileth Benavides
36. Yesenia Velasquez
37. Maria Soila Cabrera
38. Blanca Delia Gomez
39. Mercedes Vasquez
40. Blanca Estela Gonzales
41. Nesmi Yadira Gomez
42. Cayetana Guevara
43. Rafael Guevara
44. Gerardina Guevara
45. Xiomara Avila
46. Lidia Lezama Guevara
47. Cindy Vanesa Fernandez
48. Lazaro Fernandez Ortiz
49. Maximio Cardenas Alvarez
50. Elisa Cardenas
51. Lilian Gracibel Rubio

La Soledad

MUNICIPIO: NACAOME
ALDEA: SAN RAFAEL
CASERIO: LA SOLEDAD.

- | | |
|------------------------------|---------------------------|
| 1. Isidra Alvarado | 21. Reina Diceses Meza |
| 2. Roman Marquina Romero | 22. Julia Bonilla Caceron |
| 3. Mra. Ana Manzanarez | 23. Lidia Bonilla |
| 4. Bertha Bonilla | 24. Apolinaro Caceron |
| 5. Lidia Manzanarez Gonzales | 25. Maria Caceron |
| 6. Maria Luisa Bonilla | 26. Maria Tere Caceron |
| 7. Juana Fran. Guevara | 27. Julia Alvarado |
| 8. Neptali Guevara | 28. Juan Rosa Bonilla |
| 9. Ramona Guevara | 29. Emerico Gonzalez |
| 10. Sebastian Guevara | 30. Martin Gonzalez |
| 11. Jose A Cruz | 31. Santos Garcia |
| 12. Agustin Guevara | 32. Jose Fernando Garcia |
| 13. Savastiano Guevara | 33. Miguelito Garcia |
| 14. Nicolasa Bonilla | 34. Vania Garcia |
| 15. Angel Alvarado Bonilla | 35. Ximena Garcia |
| 16. Isidora Garcia Guevara | |
| 17. Maria Norma Venavidez | |
| 18. Maria Telma Bonilla | |
| 19. Seferino Gonzalez | |
| 20. Arcibel Gonzalez | |



1. Isidra Alvarado
2. Roman Marquina Romero
3. Maria Ana Manzanarez
4. Bertha Bonilla
5. Lidia Manzanarez Gonzales
6. Maria Luisa Bonilla
7. Juana Francisca Guevara
8. Neptali Guevara
9. Ramona Guevara

10. Sebastian Guevara
11. Jose Angel Cruz
12. Agustin Guevara
13. Savastiano Guevara
14. Nicolasa Bonilla
15. Angel Alvarado Bonilla
16. Isidora Garcia Guevara
17. Maria Norma Venavidez
18. Maria Telma Bonilla

Informe Final Línea Base Demográfica y Socioeconómica

- | | |
|---------------------------------|-----------------------------------|
| 19. Seferino Gonzales | 28. Juan Rosa Bonilla Osorio |
| 20. Alcides Gonzales | 29. Eleuterio Garcia |
| 21. Reyna Dolores Mejia | 30. Martin Andres Gonzales |
| 22. Julian Bonilla Carcamo | 31. Santos Garcia |
| 23. Lidia Avila Bonilla | 32. Jose Fernando Garcia Alvarado |
| 24. Apolinario Carcamo | 33. Margarito Garcia Guevara |
| 25. Maria Carcamo | 34. Vidal Garcia |
| 26. Marco Tulio Carcamo Bonilla | 35. Wilmer Garcia |
| 27. Jorge Alvarado | |

Sonares

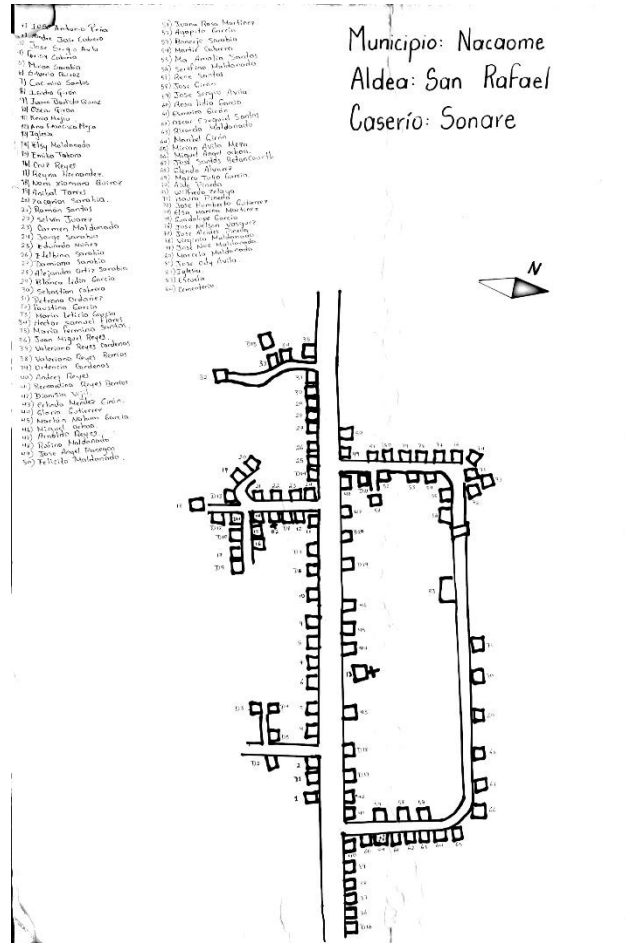

1. Pedro Antonio Peña
2. Sandres Jose Cabrer
3. Greisy Cabrera
4. Mirian Sarabia
5. Silveria Quiroz
6. Casimiro Santos
7. Isidro Giron
8. Juana Bautista Quiroz
9. Oscar Javier Giron
10. Kenia Karina Mejia Cardena
11. Ana Francisca Mejia
12. Alirio Saravia
13. Emilio Tabora Ordoñez
14. Cruz Reyes
15. Reina Hernandez
16. Nara Xiomara Quiroz
17. Anibal Torres
18. Zacarias Sarabia
19. Ramon Santos
20. Selvin Juarez
21. Carmen Anadeli Maldonado
22. Jorge Sarabia
23. Eduar Ulice Nuñez
24. Etelvina Sarabia
25. Damiana Saravia
26. Alejandro Ortiz Sarabia
27. Blanca Lidia Garcia

Informe Final Línea Base Demográfica y Socioeconómica

28. Sebastian Cabrera
29. Petrona Ordoñez
30. Faustina Garcia
31. Maria Garcia
32. Hector Flores
33. Maria Fermina Santos
34. Juan Miguel Reyes
35. Baleriano Reyes Cardenas
36. Valeriano Reyes Berrios
37. Ortencia Cardenas
38. Andrez Reyes
39. Bernardina Reyes Berrios
40. Dionisia Vijil
41. Erlinda Mendez Giron
42. Gloria Gutierrez
43. Marlon Nahun Garcia
44. Miguel Ochoa
45. Arnulfo Reyes
46. Rufino Maldonado
47. Jose Angel Banegaz
48. Felicita Maldonado
49. Juana Rosa Martinez
50. Agapito Garcia
51. Bonerje Saravia
52. Martir Cabrera
53. Maria Amalia Santos
54. Seferino Maldonado
55. Rene Santos
56. Jose Belarmino Giron
57. Jose Sergio Avila Matamoros
58. Rosa Lidia Garcia
59. Esmayra Giron
60. Oscar Exequiel Santos Hernandez
61. Ricardo Maldonado
62. Maribel Yolanda Quiroz
63. Mirian Avila Meza
64. Miguel Angel Ochoa
65. Jose Santos Betancourth
66. Glenda Alvarez
67. Marco Tulio Garcia
68. Aida Pineda
69. Wilfredo Zelaya
70. Isaura Pineda
71. Jose Humberto Gutierrez
72. Elsa Maria Martinez
73. Guadalupe Garcia
74. Jose Nelson Vasquez
75. Jose Alcide Pineda
76. Higinia Maldonado
77. Jose Noe Maldonado
78. Marcela Maldonado
79. Jose Ody Avila
80. Blanca Mirian Cruz Reyes
81. Belarmino Quiroz
82. Eybi Quiroz
83. Ondina Reyes
84. Jaime Santiago Lainez Cruz
85. Blanca Iris Quiroz
86. Olga Mejia
87. Bernabe Maldonado
88. Lorenzo Quiroz

Informe Final Línea Base Demográfica y Socioeconómica

Desvio Del Transito

Aldea San Rafael La Sexid: Desvio El Transito

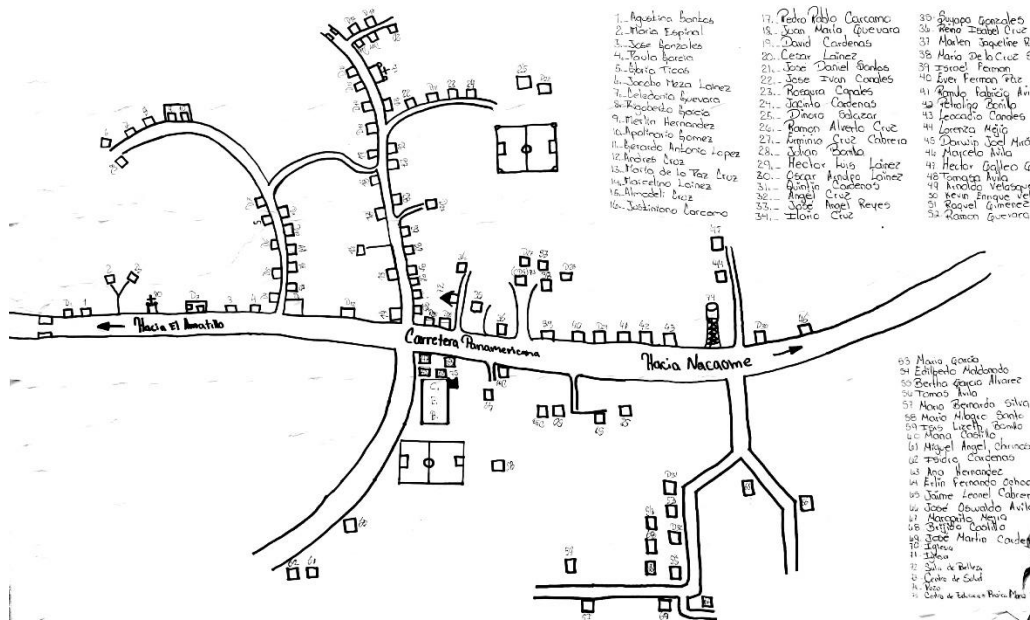

1. Agustina Santos
2. Maria Ezpinal
3. Jose Isac Gonzales
4. Paula Garcia
5. Gloria Ticas
6. Jacobo Meza Lainez
7. Seledonio Guevara
8. Rigoberto Garcia
9. Marvin Hernadez
10. Opolinario Gonzales
11. Gerardo Antonio Lopez
12. Ander Cruz
13. Maria De La Paz Cruz
14. Marcelino Lainez
15. Alma Ledis Cruz
16. Justifiniano Carmona
17. Pedro Pablo Carcamos
18. Juan Maria Guevara
19. David Cardenas
20. Cesar Lainez
21. Jose Daniel Santos
22. Jose Ivan Gonzales

23. Romario Canales
24. Jasinto Cardenas
25. Dinora Salazar
26. Ramon Alverto Cruz
27. Ermina Cruz Cabrera
28. Julia Bonilla
29. Hector Luis Bonilla
30. Oscar Alnulfo Lainez
31. Quintin Cardenas
32. Angel Cruz
33. Jose Angel Reyes
34. Ilario Cruz
35. Suyapa Gonzales
36. Reina Isabel Cruz
37. Marlen Reyes Santos
38. Maria De Cruz Santos
39. Israel Ferman
40. Ever Fernan Paz
41. Romulo Fabricio Avila
42. Petronila Bonilla
43. Leocadio Canales
44. Lorenza Mejia

Informe Final Línea Base Demográfica y Socioeconómica

45. Marvin Joel Miranda
46. Marcela Avila
47. Hector Galileo Gomez
48. Tomasa Avila
49. Arnoldo Velazques
50. Kevin Henrique Velazques
51. Roques Gimenes
52. Ramon Guevara
53. Maria Garcia
54. Ediberto Moltalvan
55. Berta Garcia Albares
56. Tomas Avila
57. Maria Bernarda Silva
58. Maria Milagro Santos
59. Isis Bonilla
60. Maria Castillo
61. Miguel Angel Chirino
62. Isidro Cardenas
63. Ana Hernadez
64. Herlin Fernando Ochoa
65. Jaime Cabrera
66. Jose Osvado Avila
67. Margarito Mejia
68. Brigido Castillo
69. Jose Martin Cardenas
70. Hector Luis Lainez Reyes
71. Karla Aguilera
72. Merlin Ortiz
73. Enrique Antonio Lainez
74. Alcides Castro
75. Elmer Garcia
76. Maria Elena Lainez
77. Ricardo Varela
78. Agustina Santos
79. Maria Vicenta Gonzales
80. Jose Marvin Arias
81. Daniel Bonilla
82. Maria Carlos Santos
83. Luis Alonzo Santos
84. Isabel Martinez
85. Antonio Lopez
86. Marta Banegas
87. Jose Banegas
88. Melecia Lainez
89. Coronada Garcia
90. Jose Santos
91. Reina Isabel Martinez
92. Maria De La Cruz Santos
93. Roque Jacinto Jimenez
94. Santos Gregorio Matamoros
95. Brijida Castillo
96. Candida Osorio
97. Nilson Carcamo
98. Lily Reyes
99. Magdalena Castillo
100. Margarita Mejia
101. Ana Hernandez
102. Isidro Cabrera
103. Donal Reyes
104. Erminia Bonilla
105. Carlos Cabrera
106. Norma Dominguez
107. Carlos Roberto Moreno
108. Tomas Antonio Avila
109. Marcela Mejia
110. Samael Avila
111. Manuel Arias
112. Junior Joel Alvarez
113. Karla Patricia Castillo
114. Roger Avilar Pineda
115. Milder Ferman
116. Marcoa Avila Torres
117. Ronmel Mejia
118. Jose Maria Carcamo
119. Cinthia Mabel Acosta
120. Arnold Banega
121. Marcelino Cabrera
122. Maris Zulema Lopez
123. Samael Hernandez
124. Jose Hibran Reyes
125. Siony Maudiel Moreno
126. Leonel Canales Carcamo
127. Edgardo Mejia Carcamo
128. Jeronimo Canales
129. Brenda Yaneth Ventura

Informe Final Línea Base Demográfica y Socioeconómica

130. Hector Rolando Hernandez
131. Alexander Canales Reyes
132. Pedro Pablo Espinal
133. Maris Zulema Ventura
134. Frany Graciela Carcamo
135. Andres Bonilla´
136. Juan De La Cruz Mejia
137. Dilcia Yamileth Carcamo
138. Jaime Leonel Carcamo
139. Jose Plinio Hernandez
140. Mario Alfredo Bonilla
141. Marie Elia Carcamo
142. Martir Joel Cabrera
143. Petronila Lainez

144. Jonny Reyes Molina
145. Delza Maribel Gomez Mejia
146. Ramon Aragon
147. Sandra Blanca Santos
148. Jose Manrique Lainez
149. Elsa Rosa Cabrera
150. Rony Osiris Mejia
151. Sergio Antonio Avila
152. Jose Alberto Avila
153. Noe Avila Mejia
154. Jose Edis Moreno
155. Lisandro Bonilla
156. Marina Banega

El Limoncito

Municipio: Nacaome
Aldea: San Rafael
Caserio: Limoncito

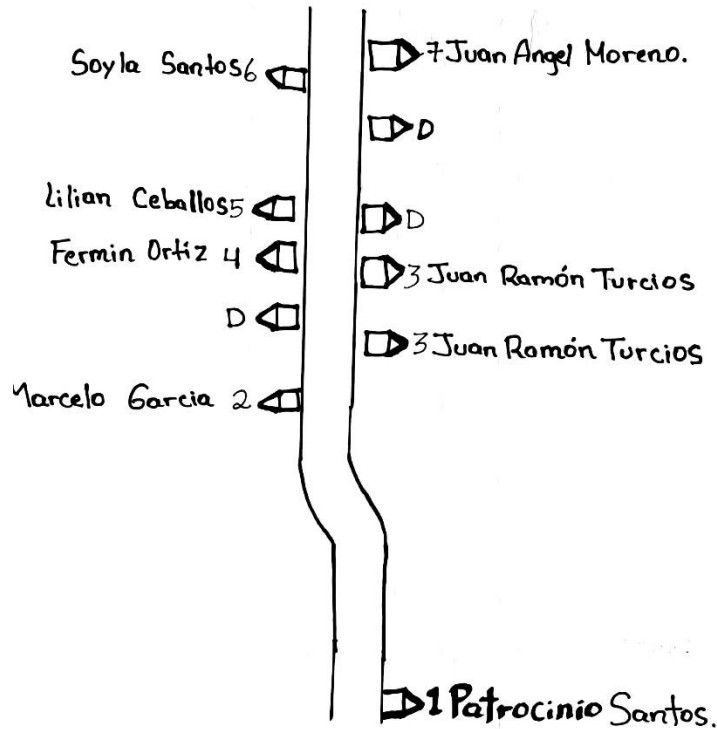

1. Patrocinio Santos
2. Marcelo Garcia
3. Juan Ramon Turcio
4. Fermin Ortiz
5. Lilian Margarita Ceballos
6. Soyla Santos
7. Juan Angel Moreno

Informe Final Línea Base Demográfica y Socioeconómica

Juancho

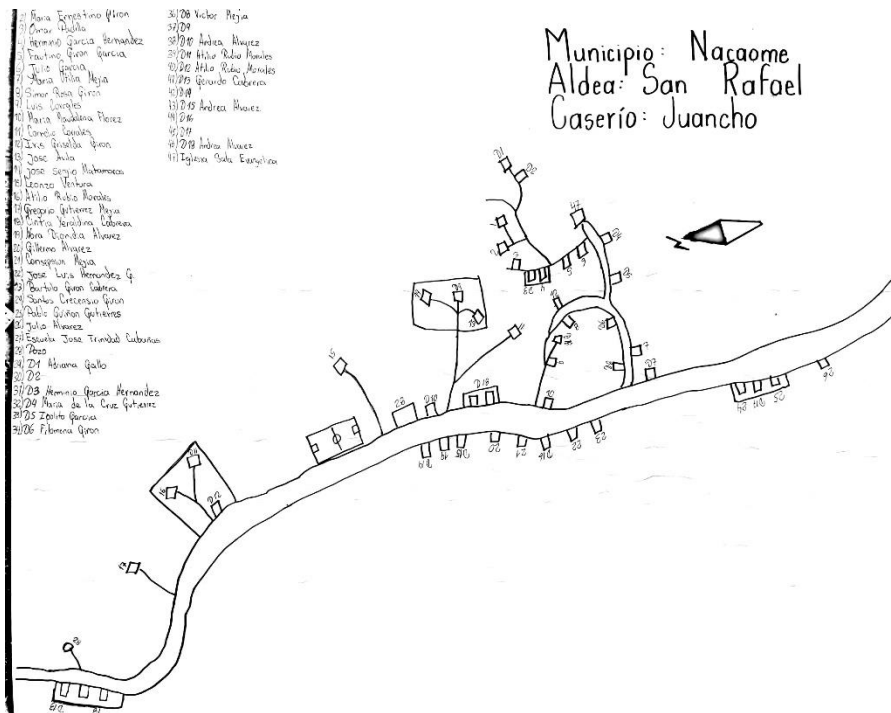

1. Juan Carlos Giron
2. Maria Ernestina Giron
3. Omar Padilla
4. Herminia Garcia Hernandez
5. Faustina Giron Garcia
6. Julia Garcia
7. Maria Utilia Mejia Paz
8. Simon Rosa Giron Alvares
9. Luis Corrales

10. Maria Maudalena Flores
11. Cornelio Corrales
12. Iris Griselda Giron
13. Jose Avila
14. Jose Sergio Avila
15. Leonzo Ventura
16. Atilio Rubio Morales
17. Gregorio Gutierrez Mejia
18. Cintia Yerardina Cabrera
19. Nora Dionida Alvares

Informe Final Línea Base Demográfica y Socioeconómica

- | | |
|--------------------------------|--------------------------------|
| 20. Guillermo Alvares | 34. Ismael Avila |
| 21. Concepcion Mejia | 35. Adriana Gallo |
| 22. Jose Luis Hernandez | 36. Jairo Alvarez |
| 23. Bartolo Jiron Cardenas | 37. Andrea Alvarez |
| 24. Santos Cresencio Giron | 38. Regina Rubi |
| 25. Pablo Quiñon Gutierrez | 39. Misael Cabrera |
| 26. Julio Alvares | 40. Maria De La Cruz Gutierrez |
| 27. Andrea Alvarez | 41. Francisca Gutierrez |
| 28. Regina Rubi | 42. Patrocinia Garcia |
| 29. Misael Cabrera | 43. Victor Alfonzo Mejia |
| 30. Maria De La Cruz Gutierrez | 44. Ismael Avila |
| 31. Francisca Gutierrez | 45. Adriana Gallo |
| 32. Patrocinia Garcia | 46. Jairo Alvarez |
| 33. Victor Alfonzo Mejia | |

Informe Final Línea Base Demográfica y Socioeconómica

La Baraja

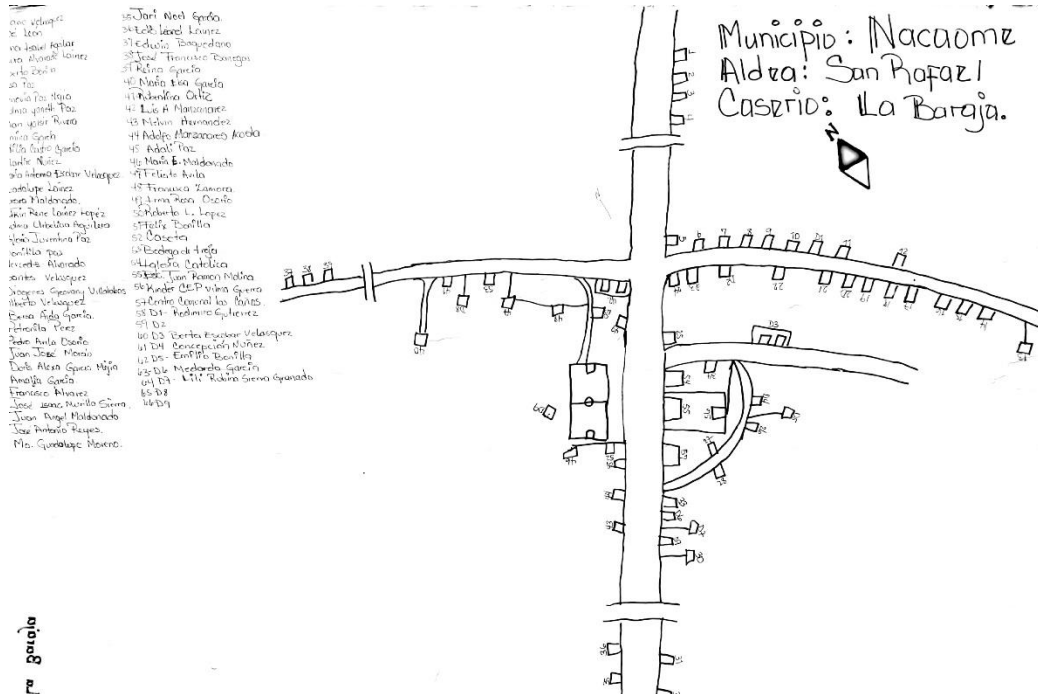

1. Eladio Velasquez
2. Noe Leon
3. Reina Isabel Garcia
4. Maura Alvarado Lainez
5. Alberto Bonilla
6. Rosa Elia Paz
7. Senobia Paz Mejia
8. Sulma Yaneth Paz
9. Allan Yojan Rivera
10. Etmina Garcia
11. Ordilia Castro Garcia
12. Martire Nuñez
13. Maria Antonia Escobar
14. Guadalupe Lainez
15. Aurura Maldonado
16. Elkin Rene Lainez
17. Sulma Urbelicia Aguilera
18. Gloria Juaventina Paz
19. Domitila Paz
20. Mercedes Alvarado
21. Santos Velasquez

Informe Final Línea Base Demográfica y Socioeconómica

22. Diogenes Geovany Villalobos
23. Alberto Velasquez
24. Berza Aida Garcia
25. Petronila Perez
26. Pedro Avila Osorio
27. Juan Jose Moran
28. Doris Alexa Garcia Mejia
29. Amalia Garcia
30. Francisco Alvares
31. Jose Isac Murillo Sierra
32. Juan Angel Maldonado
33. Jose Antonio Reyes
34. Guadalupe Moreno
35. Jary Angel Garcia
36. Edis Leonel Lainez
37. Ewin Renieri Baquedano
38. Jose Francisco Banegas
39. Reyna Garcia
40. Maria Elsa Garcia
41. Rubertina Ortiz
42. Luis Antonio Manzanares
43. Melvin Hernandez
44. Adolfo Manzanares Acosta
45. Adali Paz
46. Maria Elena Maldonado
47. Felicito Avila
48. Francisco Samora
49. Irma Rosa Osorio
50. Roberto Leon Lopez
51. Felix Bonilla

Las Pozas

1. Mario Bonilla
2. Luciano Bonilla
3. Martín Bonilla
4. José Bonilla
5. Eva Velásquez
6. Carlos Bonilla
7. Asunción Bonilla
8. Godínez Gómez
9. David Molina
10. Juan Francisco Velásquez
11. José Rodríguez
12. Olma Rodríguez
13. Wendy Velásquez
14. José Emiliano Rodríguez
5. Oz

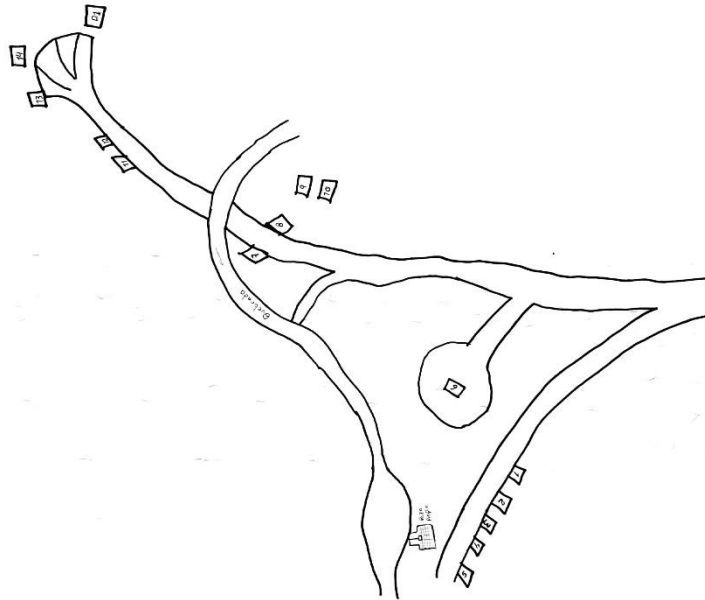

Aldea: San Rafael

Caserio: Las Pozas

509 401

1. Mario Roberto Bonilla
2. Luciano Bonilla Velásquez
3. Martín Bonilla Osorio
4. José Isac Bonilla Velásquez
5. Evangelina Velásquez
6. Carlos Bonilla
7. Asunción Bonilla
8. Godínez Gómez
9. David Molina
10. Juan Francisco Velásquez
11. José Rodríguez
12. Olma Rodríguez
13. Wendy Yamileth Velásquez
14. José Emiliano Rodríguez

Puente 6

Municipio: Nacaome
Aldea: San Rafael
Caserio: Puente 6

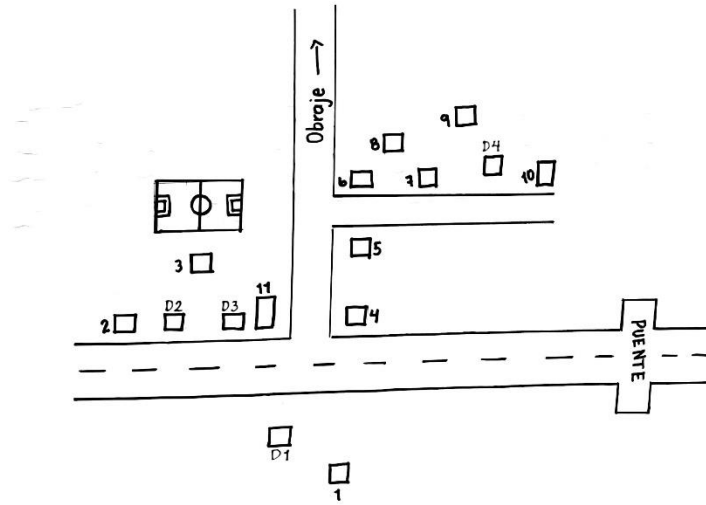

1. Victor Gutierrez
2. Maria Pineda
3. Benito Osorio
4. Guillermo Santos
5. Marta Aguilera
6. Lucas Nuñez
7. Marcelino Aguilera
8. Maria Sierra
9. Roger Blanco
10. Marina Banegas
11. Centro Social

1. Victor Manuel Gutierrez
2. Maria Marleni Pineda
3. Benito Diaz Osorio
4. Guillermo Santos
5. Martha Lidia Aguilera Ochoa
6. Lucas Nuñez
7. Marcelino Aguilar
8. Mario Antonio Sierra
9. Roger Blanco Aragon
10. Marina Banegas

San Rafael

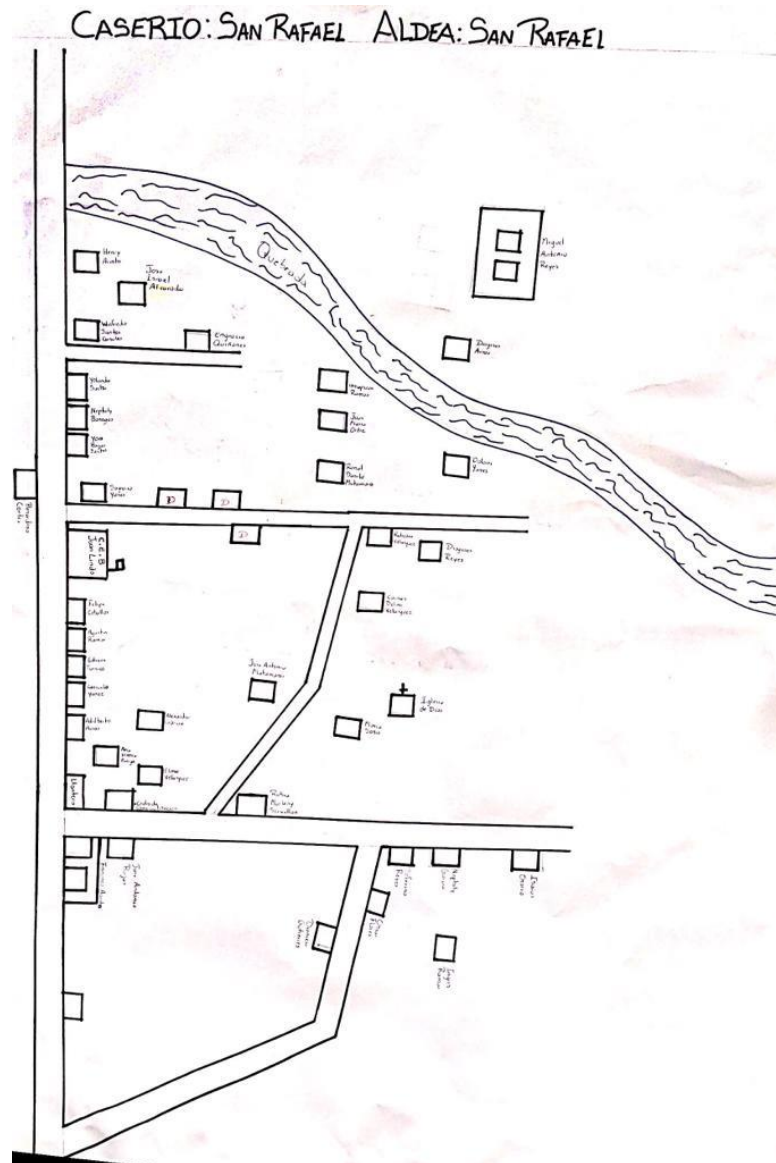

1. Isaias Osorio
2. Marcelino Ferrufino
3. Roberto Yanez
4. Agustin Carrasco
5. Otilio Gutierrez
6. Jose Isah Hernandez
7. Neptaly Garcia
8. Samuel Nuñez

Informe Final Línea Base Demográfica y Socioeconómica

9. Rolando Borjas Acosta
10. Francisco Matamoros
11. Erasmo Banegas Jimenez
12. Marta Romero
13. Jose Noel Ortiz Romero
14. Salvasdor Gutierrez
15. Trinidad Avillones
16. Jose Angel Canales
17. Uverlinda Borja Costa
18. Jose Evaristo Flores
19. Llimi Joel Avila
20. Jose Ramos
21. Jose Antonio Borjas
22. Modesto Rodriguez
23. Luis Alonzo Reyes
24. Matilde Garcia Costa
25. Jonatan Alberto Guerra
26. Miguel Angel Mejia
27. Juan Alberto Quiñonez
28. Jose Evaristo Gonzales
29. Sandra Carolina Bustillo
30. Julia Garcia
31. Elmer Noe Velasquez
32. Ana Yessenia Zuniga
33. Alexander Garcia
34. Ediverta Arias
35. Delia Ramos
36. Miguel Reyes
37. Diogenes Arias
38. Concepcion Ramos
39. Rosa Maria Nuñez
40. Adela Garcia Fernandez
41. Consuelo Yanez
42. Robustiano Velasquez
43. Juana Maria Ortiz
44. Emelda Maribel Reyes
45. Neptaly Banegas
46. Fatima Roxana Velasquez
47. Jose Israel Alvarado
48. Jenrri Acosta

Informe Final Línea Base Demográfica y Socioeconómica

49. Wilfredo Santos Canales
50. Dolores Yanez
51. Diogenes Reyes
52. Carmen Delmi Velasquez
53. Maria Sosa
54. Romana Alvarado
55. Maria Isabel Bustillo
56. Avertina Calix
57. Gladis Lainez
58. Santos Enemecio Alvarado
59. Aldo Fabricio Luna
60. Didier Euceda
61. Pastor Velasquez
62. Jose Ronulfo Duarte
63. Francisco Cruz
64. Reyna Casco
65. Ana Santos
66. Fatima Osorto
67. Henry Marvin Moreno
68. Darwin Molina
69. Wilmer Antonio Estrada
70. Belson Enrique Sorto
71. Dora Maria Molina
72. Roger Cruz
73. Ledis Noel Moreno
74. Maria De Los Angeles Gusman
75. Orlando Castro
76. Jose Manuel Mendoza
77. Erasmo Gutierrez
78. Felicito Ramirez
79. Leuterio Valdez
80. Pablo Rodriguez
81. Jose Matamoros
82. Jose Armando Garccia
83. Rigo Berto Galeas
84. Hipolito Romero
85. Alfonso Fuentes
86. Victorina Nuñez
87. Juan Gabriel Alvarez
88. Armando Giron
89. Edwar Flores
90. Diomedes Garcia
91. Jacinta Escobar

Informe Final Línea Base Demográfica y Socioeconómica

92. Celso Montoya
93. Fredy Suazo
94. Benito Lopez
95. Roger Edvit Berrios
96. Leydi Marina Carbajal
97. Gerson Cruz
98. Jose Ever Funez
99. Maria Ingracia Perez
100. Epifanio Melgar
101. Josue Granados
102. Franklin Molina
103. Maria Felix Canales
104. Melecia Hernandez
105. Ovidio Rivas
106. Elvin Montoya
107. Lucio Castillo
108. Teodoso Flores
109. Angel Flores
110. Leonarda Aguilar
111. Eduyijes Hernandez
112. Bernardina Gutierrez
113. Nohemy Orti
114. Mirna Suyapa Escobar
115. Edomilia Escobar
116. Reynaldo Lopez
117. Luis Flores
118. Alba Luz Mejia
119. Santos Flores
120. Martis Elvir Montoya
121. Antonio Zelaya
122. Patrocinio Alvarado
123. Coronado Benitez
124. Audelio Canales
125. Carmen Valdez
126. Carlos Perez
127. Teodora Cruz
128. Denia Torrez
129. Modesta Rodriguez
130. Trinidad Avila
131. Franklin Alvarado
132. Alvina Avila
133. Leicy Nuñez
134. Demetrio Alvarado

Informe Final Línea Base Demográfica y Socioeconómica

- 135. Bryan Francisco Avila
- 136. Dolores Ramos
- 137. Emerita Argentina Yanez
- 138. Maria Sandra Banegas
- 139. Oscar Flores
- 140. Wilfredo Santos Canales
- 141. Nectali Banegas
- 142. Sagrario Yanes
- 143. Rubia Marleni Servelon
- 144. Agustina Ramos
- 145. Ingrid Ramos
- 146. Yolanda Santos
- 147. Jose Antonio Matamoros
- 148. Dionicia Gutierrez
- 149. Felipe Seballos
- 150. Jose Israel Alvarado
- 151. Ronal Danilo Matamoros
- 152. Henry Acosta
- 153. Toni Borjas Santos
- 154. Consuelo Yanez

Paso Rea

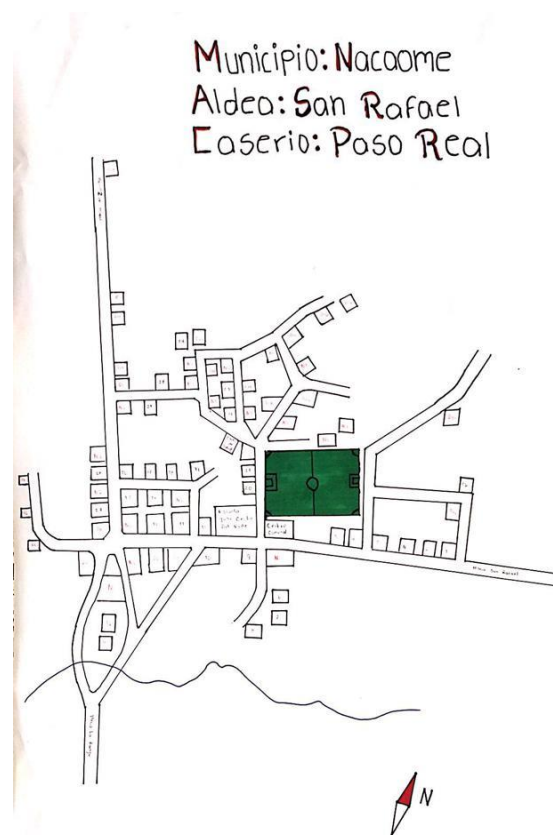

1. Jose Alfredo Reyes
2. Saul Enrique Ramos
3. Reyna Bustillo
4. Rene Guevara
5. Orlando Alvares
6. Ramon Cruz
7. Lesly Gutierrez
8. Blanca Estela Espinal
9. Jose Ortiz Acosta
10. Salvador Gutierrez
11. Concepcion Aguil
12. Marcelino Garcia
13. Rosaly Aguilera
14. Mariela Osorio
15. Jose Alexander Castellano
16. Oscar Adali Alvarado
17. Mario Nolberto Ochoa
18. Elder Wilfredo Alvares
19. Ricardo Chirimos
20. Jorge Alberto Flores
21. Leonardo Rubi Corea
22. Abelino Flores
23. Felipe Hernandez
24. Marina Elena Euceda
25. Sonia Maria Bustillo

Informe Final Línea Base Demográfica y Socioeconómica

26. Dilma Haiide Mejia
27. Felicita Ortiz Mejia
28. Domingo Acosta
29. Francisco Antonio Mejia
30. German Zuniga
31. Abercio Vasquez
32. Dilma Acosta
33. Paula Guevara
34. Walter Joel Arias
35. Ana Rosa Arias
36. Victor Alejandro Flores
37. Maritza Gutierrez
38. Diogenes Cabrera
39. Jose Maria Arias
40. Marcos Garcia
41. Jose Efrain Amador
42. Olivia Andino Flores
43. Martir Pineda
44. Juan Dario Meza
45. Magdalena Meza
46. Tranquilino Funez
47. Jose Ismael Funrs
48. Eleuterio Corea
49. Mercedes Euceda Garcia
50. Sntos Elias Perez
51. Francisco Donal Gonzales
52. Maynor Abelgarcia
53. Greisy Ludibeth Funes
54. Gabriel Flores Nuñez
55. Maria Paulina Flores
56. Ivis Noelis Estrada
57. Dilia Rosa Corea
58. Jose Leon Funez
59. Lourdes Dionicia Flores
60. Nahun Enrique Vasquez
61. Silvano Oseguera
62. Ana Yaricxa Zuniga
63. Jairo Joel Avila
64. Jose Isaias Oseguera
65. Santos Julian Estrada
66. Jose Esteban Euceda
67. Jesus Oseguera
68. Sara Yamileth Estrada
69. Felix Avelar
70. Roxana Yamileth Amaya
71. Anner Alexi Avelar
72. Sandra Calix
73. Hector Armando Amaya
74. Antonia Alvarado
75. Ramon Antonio Aguilar
76. Lorenza Corrales
77. Reina Isabel Flores
78. Petrona Corrales
79. Umbeto Castillo
80. Melvin Enrique
81. Marcia Aguilar
82. Emma Rosa Corrales
83. Nelson Adan Mejia
84. Bertha Alicia Caceres
85. Jose Alberto Ferufino
86. Concepcion Canales Banegas
87. Francis Carolina Valdez
88. Carolina Vasquez
89. Lorenza Arminda Corea
90. Gustavo Enrique Romero
91. Lesly Dominguez
92. Lilian Yamileth Alvarado
93. Neri Aguilera
94. Gloria Maria Flores
95. Lidia Colindres
96. Cindy Karina Colindres

Informe Final Línea Base Demográfica y Socioeconómica

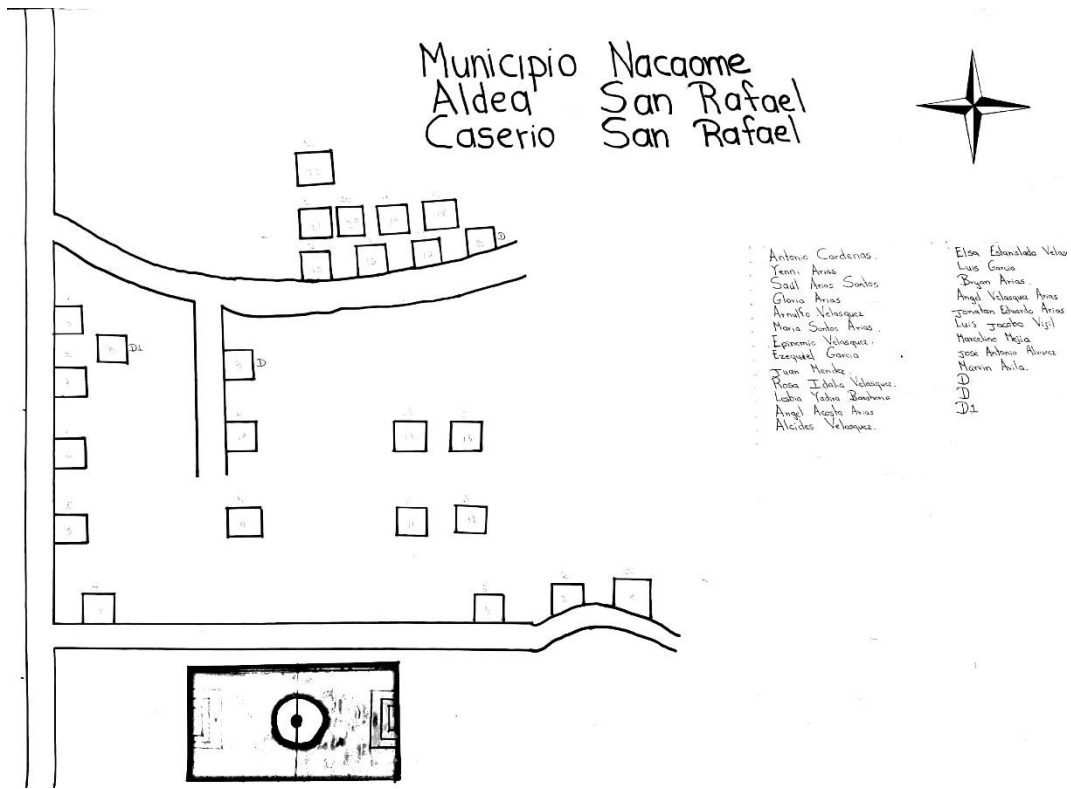

1. Jose Santos Arias
2. Mario Acosta
3. Fedelina Torres
4. Wilmer Antonio Arias
5. Candida Arias
6. Albino Avila Osorio
7. Rosa Aide Turcio
8. Jose Austiano Avila
9. Francisco Acosta
10. Vicente Garcia Acosta
11. Nimia Suyapa Ramos
12. Ester Ramos
13. Bernardino Ortiz
14. Henri Alexis Ramos

15. Selvin Avila Ramos
16. Celia Elizabeth Avila
17. Trinidad Avila
18. Juana Cardenas
19. Yakelin Avila
20. Denia Mayra Torres
21. Antonio Cardenas
22. Yenni Arias
23. Saul Arias Santos
24. Gloria Arias
25. Arnulfo Velasquez
26. Maria Santos Arias
27. Epimenio Velasquez
28. Ezequiel Garcia
29. Juan Mendez
30. Rosa Idalia Velasquez

Informe Final Línea Base Demográfica y Socioeconómica

- | | |
|--------------------------------|---------------------------|
| 31. Lesvia Yadira Barahona | 37. Angel Velasquez Arias |
| 32. Angel Acosta Arias | 38. Jonatan Eduardo Arias |
| 33. Alcides Velasquez | 39. Luis Jacobo Vijil |
| 34. Elsa Estanislada Velasquez | 40. Marcelino Mejia |
| 35. Luis Garcia | 41. Jose Antonio Alvarez |
| 36. Brayan Arias | 42. Marvin Avila |

Terrero Blanco

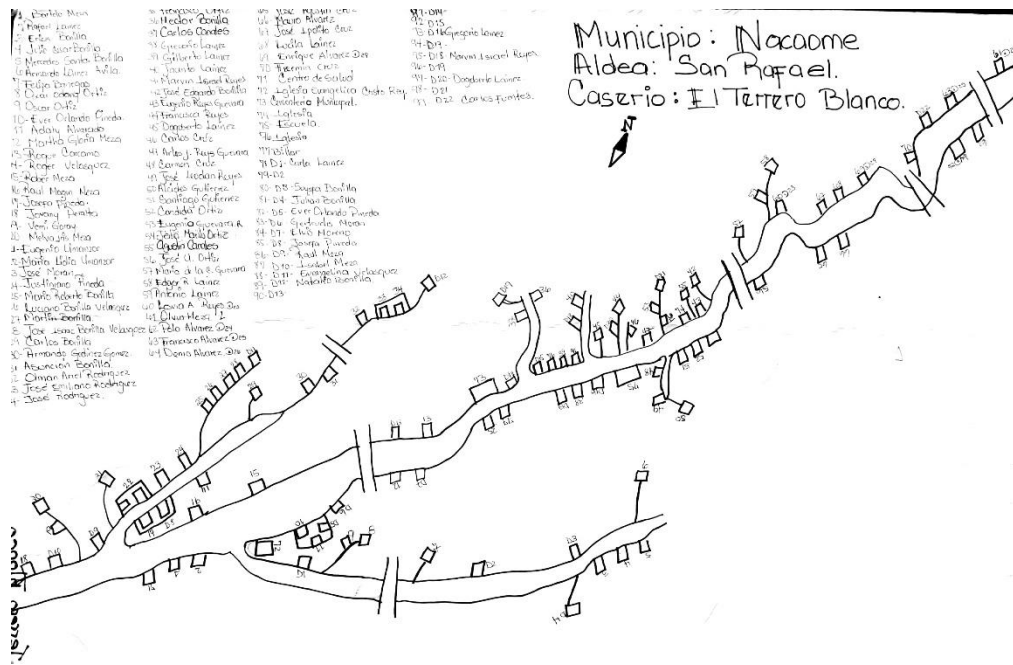

Municipio: Nacaome
 Aldea: San Rafael.
 Caserío: El Terrero Blanco.

1. Bartolo Mesa
2. Rafael Lainez
3. Eric Bonilla
4. Julio Cesar Bonilla
5. Mercedes Santos Bonilla
6. Armundo Lainez
7. Felipa Banega
8. Oscar Adonai Ortiz
9. Oscar Ortiz
10. Ever Orlando Pineda
11. Adali Alvarado
12. Marta Gloria Meza
13. Roque Jasinto Carcamo
14. Rojer Velasquez
15. Rober Meza
16. Raul Marin Meza
17. Josefa Pineda
18. Jobani Peralta
19. Benis Garay
20. Melva Iris Meza
21. Eugenio Umanzor

22. Maria Lidia Umanzor
23. Jose Moran
24. Justino Pineda
25. Maria Roberto Bonilla
26. Lusiano Bonilla
27. Martin Bonilla
28. Jose Isaac Bonilla
29. Carlos Bonilla
30. Armando Godinez
31. Asuncion Bonilla
32. Olman Ariel Rodriguez
33. Jose Emiliano Rodriguez
34. Jose Rodulo Rodriguez
35. Francisco Ortiz
36. Hector Jeobani Bonilla
37. Carlos Unberto Canales
38. Gregorio Lainez
39. Gilberto Lainez
40. Jose Jasinto Laines
41. Marvin Reyes
42. Jose Eduardo Bonilla
43. Feliciano Andino

Informe Final Línea Base Demográfica y Socioeconómica

- | | |
|-------------------------|---------------------------|
| 44. Felicito Nuñez | 61. Marvin Irrael Guevara |
| 45. Mauricio Torres | 62. Jose Leodan Reyes |
| 46. Julia Carcamo | 63. Eugenio Guevara |
| 47. Esteban Cardenas | 64. Bernave Gutierrez |
| 48. Rafael Posada | 65. Elvin Bonilla |
| 49. Omar Antonio Juarez | 66. Jose Ortiz |
| 50. Luis Castro | 67. Jose Eduardo Mejia |
| 51. Rogelio Paz | 68. Barley Escobar |
| 52. Zaira Villalobos | 69. Jose Cardenas |
| 53. Fernando Garcia | 70. Jose Hernandez |
| 54. Daniel Monca | 71. Medardo Cruz |
| 55. Cendy Paz | 72. Dominga Guevara |
| 56. Marina Erazo | 73. Walter Gutierrez |
| 57. Oscarlopez | |
| 58. Alexander Medina | |
| 59. Arnoldo Mejia | |
| 60. Luis Reyes | |

Organigrama De La Municipalidad

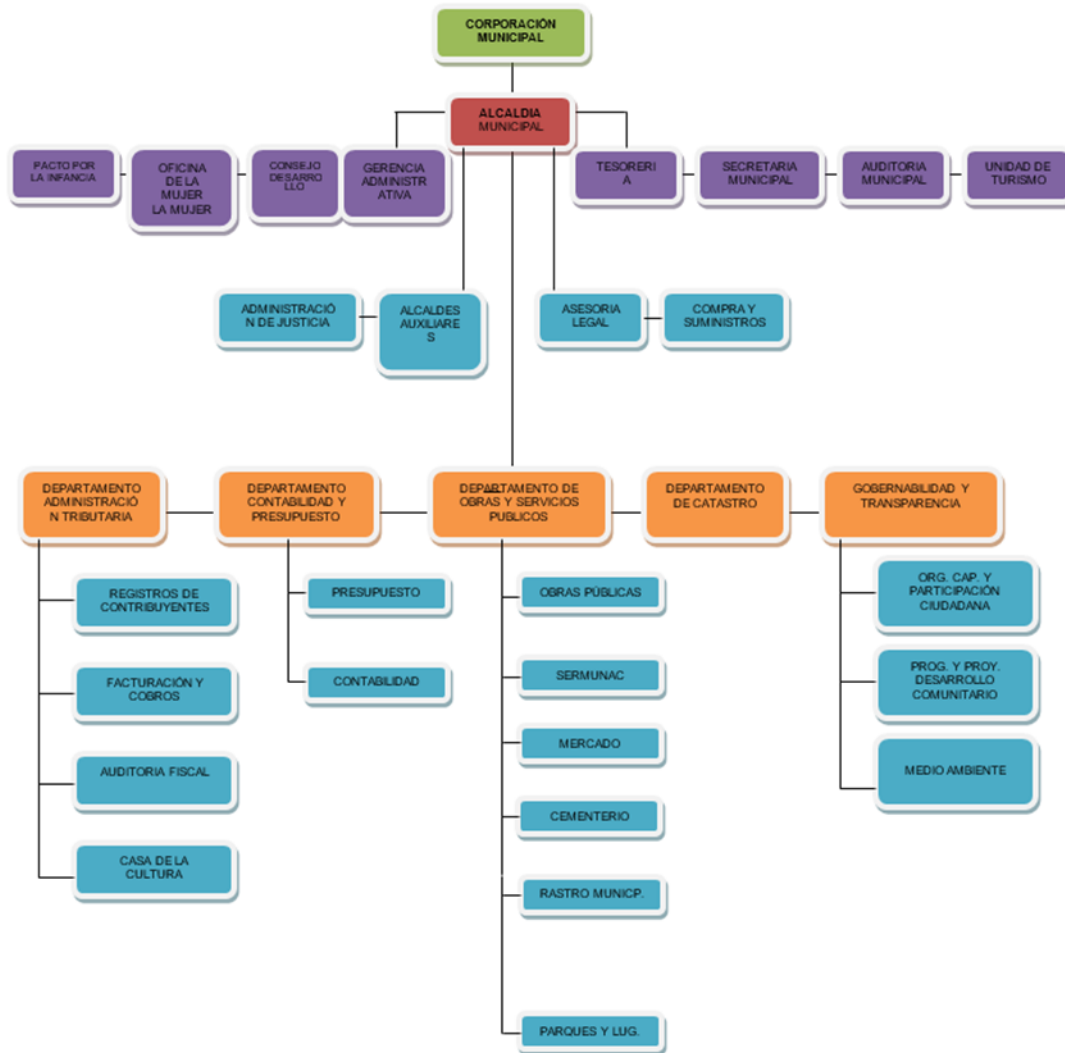

ANEXOS PROYECTO PDM



Informe Final Línea Base Demográfica y Socioeconómica

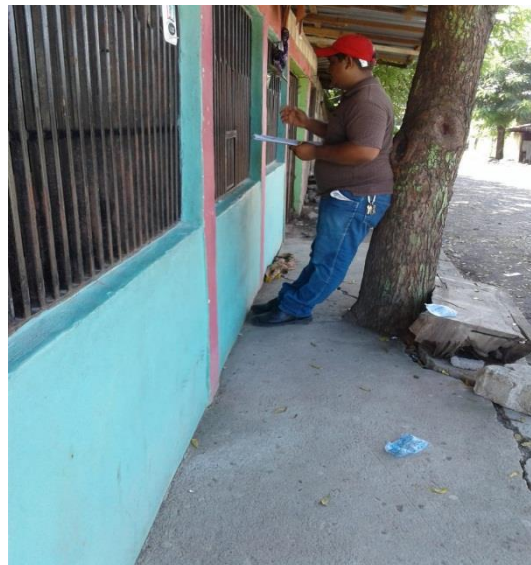

Informe Final Línea Base Demográfica y Socioeconómica



Informe Final Línea Base Demográfica y Socioeconómica



Informe Final Línea Base Demográfica y Socioeconómica



Informe Final Línea Base Demográfica y Socioeconómica

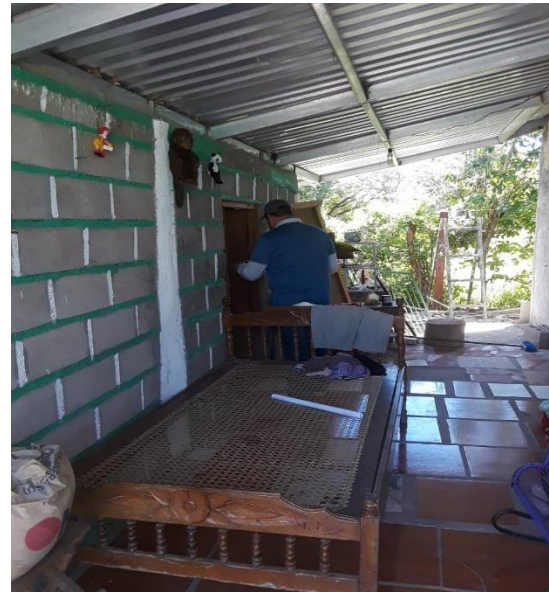

Informe Final Línea Base Demográfica y Socioeconómica

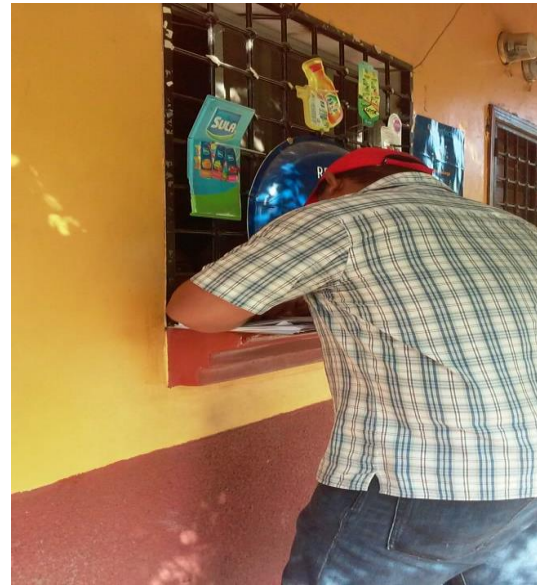

Informe Final Línea Base Demográfica y Socioeconómica



Informe Final Línea Base Demográfica y Socioeconómica



Informe Final Línea Base Demográfica y Socioeconómica



Informe Final Línea Base Demográfica y Socioeconómica

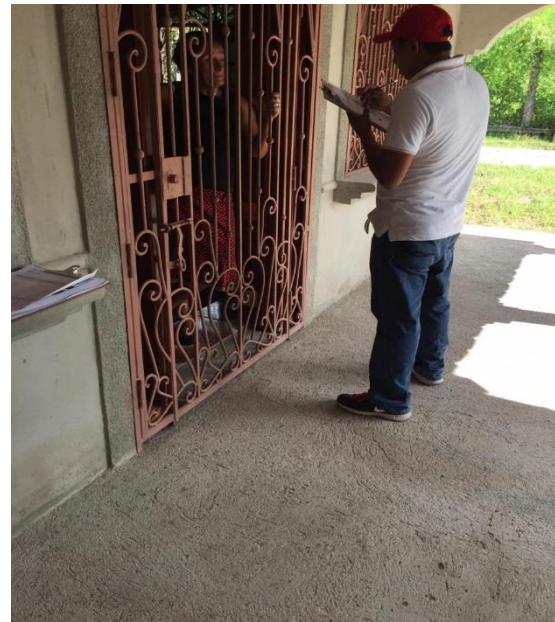

Informe Final Línea Base Demográfica y Socioeconómica



Informe Final Línea Base Demográfica y Socioeconómica



Informe Final Línea Base Demográfica y Socioeconómica

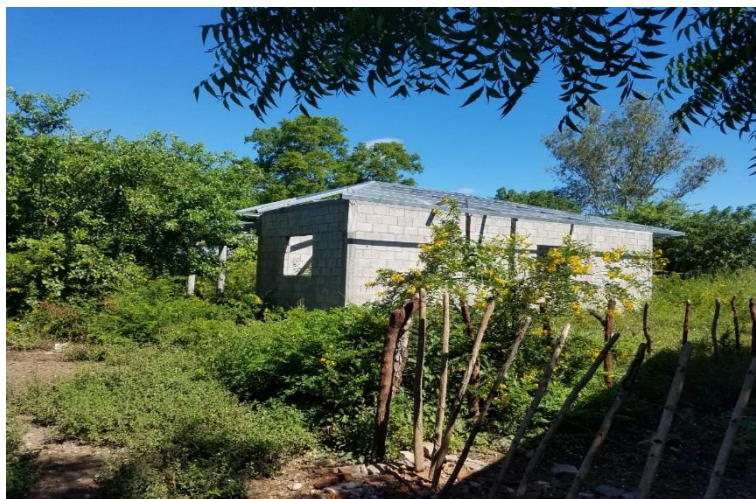

Informe Final Línea Base Demográfica y Socioeconómica



Informe Final Línea Base Demográfica y Socioeconómica



Informe Final Línea Base Demográfica y Socioeconómica

Reporte De Frecuencia Simple Por Comunidad

REPORTE - ANEXOS LINEA BASE DEMOGRAFICA Y SOCIOECONOMICA DEL MUNICIPIO
 Fecha Inicio: 1969-12-31 Fecha Final: 1969-12-31 Departamento: 17 - VALLE
 Municipio: 1701 - NACAOME Comunidad:

Temáticas	Indicadores de Línea Base	Cantidad	Porcentaje
Datos Generales sobre Población	Viviendas Encuestadas	11556	
	Población Total	41888	
	Población Masculina	20321	48.51
	Población Femenina	21567	51.49
	Promedio de personas por vivienda		3.62
	Menores de 1 año	273	0.65
	De 1 a 4 años	3470	8.29
	De 5 a 6 años	1549	3.7
	De 7 a 12 años	4528	10.81
	De 13 a 15 años	2243	5.36
	De 16 a 18 años	2636	6.3
	De 19 a 23 años	4103	9.8
	De 24 a 30 años	5951	14.21
	De 31 a 40 años	5707	13.63
	De 41 a 50 años	3964	9.47
	De 51 a 64 años	4318	10.31
	De 65 años y mas	3126	7.47
Fuerza de Trabajo	Población de edad de trabajar(PET)	34313	
	Población económicamente activa(PEA)	17222	50.19
	Población económicamente activa(PEA) ocupada	14346	83.3
	Población económicamente activa(PEA) desocupada	2876	16.7
	Tasa de empleo		
	Población económicamente inactiva(PEI)	17091	49.81
	Población en que su ocupación es como empleado	4134	44.75
	Población en que su ocupación es como empleado sector comercial	260	6.29
	Población en que su ocupación es como empleado sector industrial	247	5.97
	Población en que su ocupación es como empleado sector servicio	3627	87.74
	Población en que su ocupación es trabaja por cuenta propia	5103	55.25
	Población en que su ocupación es que trabaja sector primario	2969	58.18
	Población en que su ocupación es que trabaja sector secundario	1222	23.95
	Población en que su ocupación es que trabaja sector terciario	912	17.87
	# de empleos generados en cualquier sector productivo	148	0.43
	# Promedio de hogares con ingreso diario per capita menor de un \$1	596	5.16
	# Promedio de hogares con ingreso diario per capita entre \$1 y \$2	0	0
	# Promedio de hogares con ingreso diario per capita mayor que \$2	10794	93.41
	# de hogares que su ingreso les ajusta para alimentarse los 3 tiempos	11417	98.8
	# de hogares que su ingreso les ajusta para alimentarse los 2 tiempos	126	1.09
# de hogares que su ingreso les ajusta para alimentarse 1 tiempo	13	0.11	
Ingresos por remesas	# de hogares que reciben remesas	1955	16.92
	# de hogares que reciben remesas menos de Lps. 1000	128	6.55
	# de hogares que reciben remesas entre Lps. 1001 y 2000	509	26.04
	# de hogares que reciben remesas de Lps. 2001 en adelante	1131	57.85
	Ingresos Mensuales Familiares	# de hogares que reciben ingresos menores Lps. 1000	930
# de hogares que reciben ingresos entre Lps. 1001 y 2000		1403	12.14
# de hogares que reciben ingresos entre Lps. 2001 y 4000		3009	26.04
# de hogares que reciben ingresos entre Lps. 4001 y 8000		3425	29.64
# de hogares que reciben ingresos entre Lps. 8001 y 12000		1393	12.05
# de hogares que reciben ingresos entre Lps. 12001 y 20000		853	7.38
# de hogares que reciben ingresos entre Lps. 20001 y 30000		262	2.27
# de hogares que reciben ingresos entre Lps. 30001 y 50000		92	0.8
# de hogares que reciben ingresos mayores que Lps. 50000	23	0.2	
Eduación			
	Datos sobre población estudiantil		
	# de niños(a) en edad de estudiar	15030	35.88
	# de niños(a) en edad de estudiar que actualmente estudian	9924	66.03
	# de niños(a) en edad de estudiar que actualmente no estudian	5106	33.97
	# de niños en edad de estudiar	7636	50.81
	# de niñas en edad de estudiar	7394	49.19
# de niños que estudian sin edad de estudiar	1491	3.56	
# de niñas que estudian sin edad de estudiar	1506	3.6	

Informe Final Línea Base Demográfica y Socioeconómica

Fecha Inicio: 1969-12-31
Municipio: 1701 - NACAOME

REPORTE - ANEXOS LINEA BASE DEMOGRAFICA Y SOCIOECONOMICA DEL MUNICIPIO
Fecha Final: 1969-12-31
Comunidad:

Departamento: 17 - VALLE

Temáticas	Indicadores de Línea Base	Cantidad	Porcentaje
	# de niños(a) que estudian sin edad de estudiar	2997	7.15
	# de niños(a) en edad pre-escolar	956	6.36
	# de niños(a) en edad pre-escolar que estudian	833	87.13
	# de niños(a) en edad primaria	7467	49.68
	# de niños(a) en edad primaria que estudian	4980	66.69
	# de niños(a) en edad de plan básico	3740	24.88
	# de niños(a) en edad de plan básico que estudian	2418	64.65
Estudios diversificados	# de niños(a) en edad de diversificado	2309	15.36
	# de niños(a) en edad de diversificado que estudian	1246	53.96
Estudios universitarios	# de jóvenes en edad de estudiar en universidad	558	3.71
	# de jóvenes en edad de estudiar en universidad que estudian	447	80.11
Escolaridad promedio(PN)	Tasa de escolaridad promedio(Investigar en centro educativo)		
	Población fuerza de trabajo emergente	4866	14.18
	Población fuerza de trabajo emergente que estudia en secundaria	2725	7.94
Género			
	# de niños(a) que estudian en preescolar	833	8.39
	# de niños que estudian en preescolar	451	54.14
	# de niñas que estudian en preescolar	382	45.86
	# de niños(a) que estudian en primaria	4980	50.18
	# de niños que estudian en primaria	2568	51.57
	# de niñas que estudian en primaria	2412	48.43
	# de niños(a) que estudian en secundaria (plan básico)	2418	24.37
	# de niños que estudian en secundaria (plan básico)	1235	51.08
	# de niñas que estudian en secundaria (plan básico)	1183	48.92
	# de niños(a) que estudian en diversificado	1246	12.56
	# de niños que estudian en diversificado	596	47.83
	# de niñas que estudian en diversificado	650	52.17
	# de jóvenes que estudian en universidad	447	4.5
	# de hombres que estudian universidad	189	42.28
	# de mujeres que estudian universidad	258	57.72
Fuerza de trabajo	# de hombres en edad de trabajar	16430	47.88
	# de mujeres en edad de trabajar	17885	52.12
	# de hombres que trabajan remuneradamente (ocupación)	11127	32.43
	# de mujeres que trabajan remuneradamente (ocupación)	4004	11.67
	# de hombres fuerza de trabajo emergente que estudian secundaria	1367	3.98
	# de mujeres fuerza de trabajo emergente que estudian secundaria	1358	3.96
Jejes(a) de hogar	# Madres solteras	1086	5.04
	# Padres solteros	334	1.64
	Tasa de embarazos en adolescentes(PN) (13 a 21 años)(Investigar en centro de salud)		
Salud			
	# de niños menos de 5 años	4552	10.87
	# de niños muertos menos de 5 años en el año anterior	4	0.09
	# muertes infantiles por 1000 niños nacidos vivos		
	# de partos atendidos durante el año anterior	42	
	Total de niños(a) nacidos en el año anterior	41	
	# de partos atendidos en centro de salud	2	4.76
	# de partos atendidos en materno infantil	2	4.76
	# de partos atendidos en hospital	35	83.33
	# de partos atendidos en clínica privada	2	4.76
	# de partos atendidos en otros centros de salud	0	0
Objetivo No.3	# de madres murieron antes del parto año anterior	2	40
	# de madres murieron durante del parto año anterior	1	20
	# de madres murieron post parto año anterior	2	40
	Tasa de mortalidad materna por cada 1000 partos		119.05
	# de personas que se enfermaron de Infecciones respiratorias agudas	1775	19.69
	# de personas que se enfermaron de Dengue Clásico	345	3.83
	# de personas que se enfermaron de Paludismo	51	0.57
	# de personas que se enfermaron de Dengue hemorrágico	32	0.36
	# de personas que se enfermaron de Chagas	9	0.10

Informe Final Línea Base Demográfica y Socioeconómica

Fecha Inicio: 1969-12-31
Municipio: 1701 - NACAOME

REPORTE - ANEXOS LINEA BASE DEMOGRAFICA Y SOCIOECONOMICA DEL MUNICIPIO

Fecha Final: 1969-12-31
Comunidad:
Departamento: 17 - VALLE

Temáticas	Indicadores de Línea Base	Cantidad	Porcentaje
	# de personas que se enfermaron de ZIKA	756	8.39
	# de personas que se enfermaron de Chicunguya	4712	52.27
	# de personas que se enfermaron de Hipertension Arterial	432	4.79
	# de personas que se enfermaron de Diabetes	303	3.36
	# de personas que se enfermaron de Asma bronquial	152	1.69
	# de personas que se enfermaron de Epilepsia	10	0.11
	# de personas que se enfermaron de Neumonia	43	0.48
	# de personas que se enfermaron de Consumo de alcohol	33	0.37
	# de personas que se enfermaron de Consumo de drogas	1	0.01
	# de personas que se enfermaron de Tuberculosis	5	0.06
	# de personas que se enfermaron de Cáncer	9	0.10
	# de personas que se enfermaron de Diarreas	138	1.53
	# de personas que se enfermaron de De la piel	47	0.52
	# de personas que se enfermaron de Discapacidad	161	1.79
Servicios públicos			
	# de viviendas con servicio de Agua de pozo propio	888	7.68
	# de viviendas con servicio de Agua domiciliar de pozo comunal	2745	23.75
	# de viviendas con servicio de Acarrea agua de rio o quebrada	347	3.00
	# de viviendas con servicio de Agua domiciliar por acueducto	4904	42.44
	# de viviendas con servicio de Agua llave pública / fuente	2161	18.70
	# de viviendas con servicio de Reservorio de agua lluvia	281	2.43
	# de viviendas con servicio de Inodoro o servicio sanitario	3255	28.17
	# de viviendas con servicio de Letrina de fosa simple	2280	19.73
	# de viviendas con servicio de Letrina de fosa séptica	3599	31.14
	# de viviendas con servicio de Usa letrina	3007	26.02
	# de viviendas con servicio de Recolección de basura	892	7.72
	# de viviendas con servicio de Aseo de calles	840	7.27
	# de viviendas con servicio de Energía eléctrica domiciliar	8668	75.01
	# de viviendas con servicio de Teléfono (HONDUTEL)	589	5.10
	# de viviendas con servicio de Teléfono (Celular móvil o fijo)	4682	40.52
	# de viviendas con servicio de Alumbrado público	5756	49.81
	# de viviendas con servicio de Mantenimiento de calles	1615	13.98
Vivienda			
	# total de viviendas y edificaciones	11556	
	# de edificaciones públicas y privadas		
	# de viviendas		
	# de viviendas desocupadas		
	# de viviendas ocupadas		
Material de construcción			
	# de viviendas construidas de adobe	3078	26.64
	# de viviendas construidas de bloque	5571	48.21
	# de viviendas construidas de ladrillo	1239	10.72
	# de viviendas construidas de bahareque	1377	11.92
	# de viviendas construidas de madera	76	0.66
	# de viviendas construidas de desperdicios	192	1.66
	# de viviendas construidas de yugua	23	0.2
Tenencia de la vivienda			
	# de familias con vivienda propia totalmente pagada	9890	85.58
	# de familias con vivienda propia pagando	368	3.18
	# de familias alquilando vivienda	779	6.74
	# de familias con vivienda cedida o prestada	519	4.49
	# de familias con vivienda propia pagada y dominio pleno	7827	79.14
	# de familias con vivienda propia pagada y dominio útil	2006	20.28
	# de familias con vivienda propia pagada y dominio ocupación	28	0.28
	# de familias con vivienda propia pagada y dominio posesión	20	0.2
Problemas principales de las viviendas			
	# de viviendas que no tienen repello	3131	27.09
	# de viviendas que no tienen repello externo	321	10.25
	# de viviendas que no tienen repello interno	133	4.25
	# de viviendas sin repello ambos	2675	85.44
	# de viviendas con piso de tierra	652	5.64
	# de viviendas sin cielo falso	1108	9.59

Informe Final Línea Base Demográfica y Socioeconómica

Fecha Inicio: 1969-12-31
Municipio: 1701 - NACAOME

REPORTE - ANEXOS LINEA BASE DEMOGRAFICA Y SOCIOECONOMICA DEL MUNICIPIO

Fecha Final: 1969-12-31
Departamento: 17 - VALLE
Comunidad:

Tematicas	Indicadores de Línea Base	Cantidad	Porcentaje
Condiciones de la vivienda	# de viviendas con techo en mal estado	1067	9.23
	# de viviendas problemas estructurales	1785	15.45
	# de viviendas sin problemas	5071	43.88
	# de viviendas en buenas condiciones	4653	40.26
	# de viviendas en regulares condiciones	6066	52.49
Consumo energético para cocinar	# de viviendas en malas condiciones	837	7.24
	# de viviendas que utilizan electricidad para cocinar	1065	9.22
	# de viviendas que utilizan el gas volátil para cocinar	1322	11.44
	# de viviendas que utilizan kerosén para cocinar	320	2.77
	# de viviendas que utilizan kerosén eco fogón	173	1.5
Espacios de la vivienda	# de viviendas que utilizan leña para cocinar	8864	76.7
	# de viviendas con sin piezas	25	0.22
	# de viviendas con una sola pieza	1489	12.89
	# de viviendas con dos piezas	1905	16.48
	# de viviendas con tres o mas piezas	8137	70.41
Viviendas con baños	# de viviendas sin baño	1842	15.94
	# de viviendas con un baño	9011	77.98
	# de viviendas con dos a mas baños	703	6.08
Dormitorios por vivienda	# de viviendas que tiene sin dormitorios	68	0.59
	# de viviendas que tiene una pieza como dormitorio	4088	35.38
	# de viviendas que tiene dos piezas como dormitorio	5324	46.07
	# de viviendas que tiene tres o mas piezas como dormitorio	2076	17.96
Familias por vivienda	# de viviendas sin una familia	59	0.51
	# de viviendas con una familia	10452	90.45
	# de viviendas con dos familias	725	6.27
	# de viviendas con tres o mas familias	320	2.77
Emigración	# hogares con algún miembro emigrado	826	7.15
	# hogares con ningún miembro emigrado	10730	92.85
	# hogares con alguna mujer que haya emigrado	386	3.34
	# hogares con algún hombre que haya emigrado	637	5.51
Acceso al crédito	# hogares con un miembro haya obtenido algún préstamo	150	1.3
	# hogares sin un miembro haya obtenido algún préstamo	11406	98.7
	# hogares con alguna mujer con préstamo	74	49.33
	# hogares con algun hombre con préstamo	76	50.67
Seguridad Alimentaria	# hogares que producen alimentos	2501	21.64
	# hogares que NO producen alimentos	9055	78.36
	# hogares que producen alimentos para autoconsumo	2325	92.96
	# hogares que NO producen alimentos para autoconsumo	176	7.04
	# hogares que tienen huerto en su vivienda	153	1.32
	# hogares que NO tienen huerto en su vivienda	11403	98.68
	# hogares que cuentan con animales de granja	4518	39.1
Tenecia de la Tierra	# hogares que NO cuentan con animales de granja	7038	60.9
	# hogares con tierra propia totalmente pagada	1352	11.7
	# hogares con tierra propia pagando	84	0.73
	# hogares con tierra alquilada	978	8.46
	# hogares con tierra prestada	272	2.35
	# hogares con tierra en litigio	2	0.02
	# hogares con tierra comunal	2	0.02
Violencia	# hogares no tienen tierra	8866	76.72
	# hogares con sistema de riego	305	12.2
	# jef@s de familia conocen casos de violencia intrafamiliar	18	0.16
	# jef@s de familia le ha sucedido o familia caso de violencia ultimo año	13	0.11
	# jef@s de familia se sienten segur@s en comunidad	11528	99.76
Participación	# de hombres que participan en organizaciones(> 18)	45	0.35
	# de mujeres que participan en organizaciones(> 18)	32	0.22
	# de viviendas donde participan solo un hombre	43	0.37
	# de viviendas donde participan dos mujeres y mas	1	0.01