

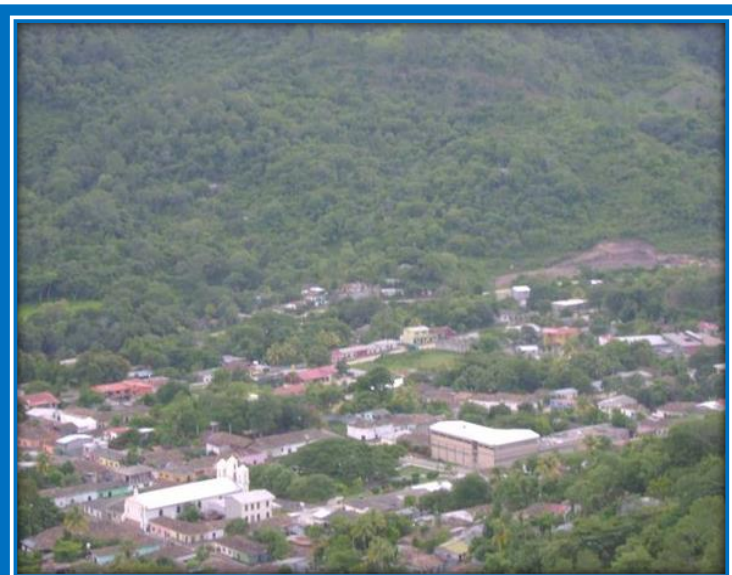

**Indicadores Socioeconómicos Línea De Base Del Municipio De  
San Nicolás, Santa Bárbara  
(En el marco de los ODM y la ERP)  
Preparados con apoyo técnico de Consejo intermunicipal  
HIGUITO  
Municipalidad de San Nicolás Santa Barbará**

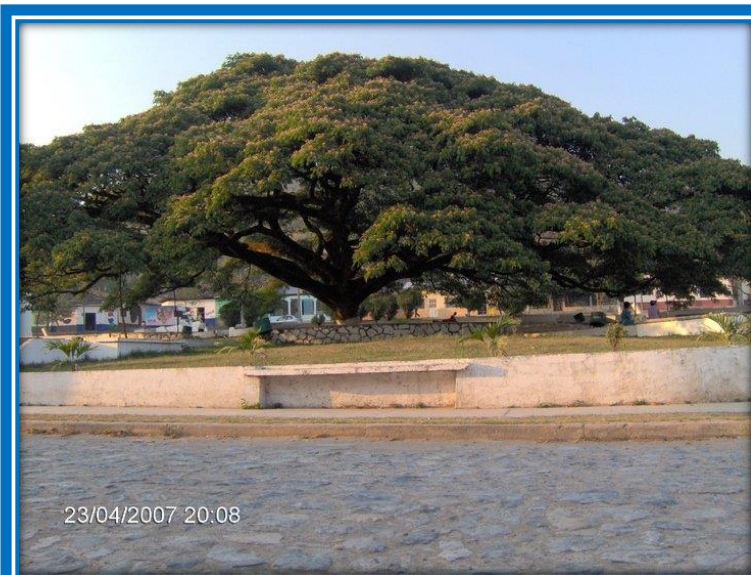

**PERSONAS QUE PARTICIPARON EN LA PRODUCCION DE ESTE**

**MATERIAL:**

**Responsable del Estudio:**

Corporación Municipal

(2010-2014)

Mancomunidad MUNASBAR:

**Coordinación y Redacción:** Leonardo Nicolás Tercero Rodríguez.

Facilitadores Municipales:

Leonardo Nicolás Tercero Rodríguez

Fredy Noel Juárez

Abel Pineda Caballero

Reyna Isabel Ponce

**Asesores Técnicos C.H.I.:** Edwin Alexi Zerón

Ana Morales

**Supervisión/ Revisión C: I: H:** Ana Ruth Morales

**Colaboradores:** Miguel Vallecillo (Regidor)

Nancy Karolina Portillo

Héctor Celin Rodríguez

Arbenz Vallecillo Mejía

Oscar Enrique Amaya Ponce

**Revisión Técnica:**

**Validación: Líderes Comunitarios**

SEPERMITE LA REPRODUCCIÓN TOTAL O PARCIAL SIEMPRE  
Y CUANDO SE CITE LA FUENTE.

**MUNASBAR**

**MANCOMUNIDAD MUNICIPIOS DEL SUR OESTE DE SANTA BARBARA**

**Barrió el Centro, Contiguo a Municipalidad de San Nicolás.**

San Nicolás, Santa Bárbara, Honduras, C.A.

Tel. 2657-3071

Email.munasbar@yahoo.com

# **Indicadores Socioeconómicos del Municipio Línea Base, Diciembre 2010 (En El Marco de los ODM y la ERP)**

## **Municipio de San Nicolás, S. B.**

### **Municipalidad de San Nicolás, S. B.**



Levantados y preparados con el apoyo técnico y Financiero de  
MUNASBAR.

## Presentación

La municipalidad de San Nicolás, Santa Bárbara, tiene la satisfacción de poner a disposición de las organizaciones del municipio, la población en general, maestros, educandos, instituciones privadas del gobierno, programas y proyectos, el presente estudio socioeconómico del municipio para que sirva de consulta en la preparación de planes, proyectos, e investigaciones específicas en pro del desarrollo de las comunidades de nuestro municipio. La información base de este estudio fue levantada a nivel censal por líderes de las propias comunidades, bajo la supervisión de un equipo técnico municipal, siguiendo una metodología basada en principios generalmente aceptados con relación a este tipo de trabajos, pero con la variante que se basa en la participación voluntaria y efectiva de los líderes comunitarios, quienes conocen sus vecinos y su propia realidad, y ello hace que este trabajo sea de bajo costo.

La Corporación Municipal en concertación con el Consejo Higuito y la municipalidad de San Nicolás Santa Bárbara, tomó la decisión de su realización, lo cual cumplió la contratación y capacitación de 4 facilitadores bajo la coordinación de la Unidad de Desarrollo Municipal (UDM), la selección y capacitación de 53 líderes comunitarios, levantamiento, supervisión, corrección, digitación de las boletas, conformación de la base de datos y la preparación de los indicadores, cuadros de salida y recolección de información secundaria.

La base de datos digitalizada queda en la Municipalidad, bajo la responsabilidad del técnico de la Unidad de Desarrollo Municipal, quien ha sido capacitado para este fin y coordinó el proceso de campo, involucrándose además en el manejo de la base de datos; la misma está a disposición para brindar información detallada a consideración de los usuarios interesados, sea esta por comunidad: barrio, aldea o caserío.

Queremos externar nuestro agradecimiento a los líderes voluntarios por el apoyo, esfuerzo y dinamismo, así como el importante aporte técnicos del equipo de profesionales facilitadores que supervisaron el levantamiento de datos, digitalización, procesamiento, análisis e interpretación de resultados.

Finalmente, en nombre de la población de nuestro municipio y de la Corporación Municipal manifestamos nuestro profundo agradecimiento al Consejo Intermunicipal Higuito y mancomunidad MUNASBAR por el apoyo técnico y financiero que nos brindaron para lograr la realización de este importante estudio.

**Ángel Rodríguez Sagastume**

*Alcalde Municipal*



## **Introducción**

### **Resumen ejecutivo**

#### **I Marco de Referencia**

- 1.1 Antecedentes y justificación del proceso
- 1.2 Metodología aplicada

#### **II. Contexto Biofísico y Socioeconómico**

- 2.1 Antecedentes Históricos del Municipio
- 2.2 Ubicación Geográfica
- 2.3 Características Físicas
- 2.4 Características Biológicas
- 2.5 Características Sociales

#### **III. Infraestructura Básica**

- 3.1 Vial
- 3.2 Electricidad
- 3.3 Telefonía y Correos
- 3.4 Social
- 3.5 Salud
- 3.6 Educativa
- 3.7 Productiva

#### **IV. Institucionalidad de Inversión para el Desarrollo**

- 4.1 Desempeño Municipal
- 4.2 Presencia Institucional en el Municipio
- 4.3 Sociedad Civil
- 4.4 Inversión Social

#### **V. Análisis de los principales Indicadores Socioeconómicos.**

- 5.1 Población
- 5.2 Salud
- 5.3 Servicios Básicos
- 5.4 Vivienda
- 5.5 Educación
- 5.6 Igualdad entre los Sexos a Nivel Educativo
- 5.7 Economía
- 5.8 Participación

**VI. Anexos:**

1. Matriz de indicadores obtenidos en el marco de los ODM y ERP
2. Comunidades, distancia a la cabecera, tipo de acceso terrestre y su estado actual
3. Infraestructuras sociales existentes por comunidad.
4. Principales subproductos por comunidad y sus rendimientos promedios.
5. Organigrama de la municipalidad.
6. Indicadores de desempeño de la gestión municipal.
7. Presencia institucional por comunidad.
8. Tipología de organizaciones existentes por comunidad
9. Población y vivienda por cabecera, aldeas y caseríos.
10. Inversiones en infraestructura social realizada por comunidad durante el 2009
11. Profesiones de la población en edad de trabajar.
12. Ocupaciones de la población en edad de trabajar.
13. Principales indicadores de agua, saneamiento, energía eléctrica y condición de vivienda por comunidad.
14. Frecuencia simple de la boleta levantada.
15. Listado de jefes de familia y viviendas por comunidad.
16. Croquis censales por comunidad.

## **Responsable del Estudio**

Corporación Municipal

(2010-2014)

Mancomunidad MUNASBAR:

**Coordinación y Redacción:** Leonardo Nicolás Tercero Rodríguez.

**Facilitadores Municipales:** Leonardo Nicolás Tercero Rodríguez  
Fredy Noel Juárez  
Abel Pineda Caballero  
Reyna Isabel Ponce

**Asesores Técnicos C.H.I:** Edwin Alexi Zerón

**Supervisión C: I: H:** Ana Ruth Morales

**Colaboradores:** Miguel Vallecillo (Regidor)  
Nancy Karolina Portillo  
Héctor Celin Rodríguez  
Arbenz Vallecillo Mejía  
Oscar Enrique Amaya Ponce

**Validación:** Líderes Comunitarios



## Introducción

El desarrollo de este trabajo corresponde a la iniciativa del señor alcalde Municipal Ing. Pablo Antonio Leiva también presidente de la MUNASBAR, esta MANCOMUNIDAD está formada por los Municipios de **San Nicolás, San Vicente, Nuevo Celilac, Atima, Arada y el Níspero** todos del cono sur del Departamento de Santa Bárbara. En reunión de Alcaldes se concertó Impulsar el proyecto FOCAL en esta MANCOMUNIDAD siguiendo la metodología utilizada en el proyecto piloto del Consejo Intermunicipal Higuito. Este documento incluye datos cuantitativos y el análisis cualitativo de los indicadores socioeconómicos realizados a nivel censal en el municipio de San Nicolás, Santa Bárbara, elaborando una técnica de participación social en todo el municipio. Datos levantados durante los meses de Junio a Diciembre del 2010 que representa la base para medir y comparar los avances en materia de desarrollo en base a estos Indicadores.

Este documento contiene una introducción el resumen ejecutivo y seis capítulos, el primero hace mención del marco de referencia, la justificación y la metodología que se utilizó durante el proceso de levantamiento de indicadores, con el propósito de mejorar las condiciones de vida de nuestro municipio.

El segundo capítulo desarrolla el contexto Biofísico y Socioeconómico que también incluyen los datos Históricos del Municipio y su ubicación geográfica y se realiza la caracterización en los tres niveles FÍSICO, BIOLÓGICO Y SOCIAL.

El tercer Capítulo describe la infraestructura básica existente en el municipio en los aspectos viales, salud, educación, y también infraestructura social con el fin de tener una idea general de las disponibilidades existentes en estos campos y a la vez identificar carencias o eficiencias que trascienden en la cobertura de los sectores analizados.

El capítulo cuarto hace un resumen de cómo está integrada y como se desempeña la municipalidad y la presencia de instituciones y el nivel organizativo de la sociedad civil que existe en la población, también hace referencia de la inversión realizada durante el período 2009 en los diferentes sectores.

El capítulo quinto hace análisis sobre los principales indicadores socioeconómicos información recolectada censalmente en forma participativa por los líderes de cada comunidad, en las variables de población, salud, servicios básicos, vivienda, igualdad entre los géneros a nivel educativo, economía y participación ciudadana en organizaciones, lo cual representa un conjunto de indicadores que son la base para medir el nivel de desarrollo con el que se cuenta o que se tiene que mejorar.

El capítulo sexto resume las principales conclusiones del resultado del trabajo realizado en el municipio.- finalmente se le agregan como anexos los cuadros de la presencia institucional, existencia de organizaciones de la sociedad civil, Inversión realizada por parte de la municipalidad en el período del año 2009, también representa la infraestructura básica y viviendas existentes, la frecuencia simple que se realizó después de elaborado el censo con indicadores y porcentajes ,también hace énfasis de los principales indicadores en el marco de los ODM y la ERP.

## **RESUMEN EJECUTIVO**

1. El municipio de San Nicolás cuenta con una población de 12,165 habitantes distribuidos en 21 barrios, 21 aldeas y 10 caseríos.
2. Del total, 6,186 son hombre y 5,979 son mujeres. Existe promedio de 4.4 personas por vivienda.
3. El 46.6% personas son menores o iguales a 18 años de edad y equivale a un total de 5,670 personas jóvenes y que en los próximos años estará presionando por nuevas fuentes de empleo, nuevos servicios públicos entre otros aspectos.
4. Los nacimientos para el año 2009 fue de 321 personas lo que es un 2.64 % de la tasa de natalidad anualmente.
5. Existen 696 madres solteras en el 25.3% de las viviendas, hay que considerar que en aproximadamente en el 14.7% viven más de una familia por vivienda.
6. La tasa de mortalidad materna en el parto o post parto para el 2009 fue de 7 madres que equivale a un 21.8 por cada mil y la mortalidad infantil fue de 9 personas que equivale a 6.9 por cada mil.
7. Entre las enfermedades de mayor incidencia están: las infecciones respiratorias que afectaron a 16.9%, dengue clásico en un 6.9 %, diarreas en un 6.5% y enfermedades de la piel en un 6.1% y un 7.3% donde la población padece de otras enfermedades entre ellas: Paros Cardiacos, Osteoporosis, Quistes, Anemia, diferentes tipos de dolores y más.
8. El 20.1% de la población recibe el agua por manguera, el 66.7% por acueducto y 13.5% por una llave pública o pozo.
9. La cobertura del servicio de alcantarillado sanitario es de 18.9%, sin embargo el 53.8 % tienen letrinas de las cuales el 0.3% no la usas lo que hace un total real de un 53.5% de la población con disposición de excretas.
10. La cobertura del servicio de energía eléctrica es de 54.2%, servicio que lo recibe más la población del casco urbano que de la zona rural.
11. En cuanto a la tenencia de la vivienda el 80.0 % es propia pagada de las cuales el 35.3% con dominio pleno y el 64.7% con un dominio útil de la casa, el 1.8% está pagando la vivienda, el 5.6% la está alquilando y el 12.6% es prestada.
12. En edad de estudiar se encuentran 4,360 de los cuales 51.1% masculinos y 48.9% femeninos de los cuales solo están estudiando un 59.4%.
13. Solo el 23.88% de la población está sacando un diversificado o un título universitario, un porcentaje preocupando ya que con pocos profesionales será bastante difícil impulsar el desarrollo de nuestro municipio.

14. Las principales actividades en el municipio son la agricultura, ganadería, caficultura y el comercio.
15. Población en edad de trabajar (PET) del municipio representa el 44.97% del total de la población; la población económicamente activa (PEA) es el 44.97% de la PET. El 82.46% de la PEA está ocupada, por tanto existe un desempleo abierto de 7.9% de la PEA. La población económicamente inactiva representa el 55.03% de la PET.
16. Existen un total de 93 profesiones.
17. Las profesiones que sobresalen son: Maestros De Educación Primaria, Peritos Mercantiles, Secretarias Y Administradores De Empresas.
18. Los oficios más relevantes son comerciantes al por menor, carpinteros, albañiles, motoristas, pintores, oficios domésticos y artesanos.
19. Los jornaleros y las amas de casa representan el 39.2% de la PET.
20. El 6.2% de las familias reciben remesas del exterior, (78.9% son menores a 2,000.00 Lps).
21. El 69.54% de la población recibe ingresos menores a \$1.00 diario (ingreso per cápita)
22. En el 56.7% de las familias algún miembro trabaja por cuenta propia la tierra.
23. Solo el 72.2% de las familias que la trabajan poseen tierra propia totalmente pagada, un 24.6% trabaja la tierra alquilada o prestada.
24. Del 56.7% que trabaja la tierra, el 77.7% producen alimentos como granos básicos y otro 22.3% de estas familias se dedican a otro tipo de cultivos.
25. Solo el 30.5% de los que producen alimentos les es suficiente para el autoconsumo y cubrir con las necesidades de alimentación en la familia.
26. EL30.5% de las familias que producen alimentos obtienen excedentes para la venta, principalmente de maíz y frijoles.
27. En el 82% de las familias los hombres no participan con ninguna organización y en cuanto a las mujeres el porcentaje es simultaneo, el cual el81% de las familias tampoco se involucran en participar en las organizaciones existentes.

**Cuadro # 1**  
**Comparando los principales indicadores con los ODM, tenemos los resultados siguientes:**

Objetivos y metas del desarrollo del milenio	Indicadores San Nicolás
<p><b>Objetivo 1: Erradicar la extrema pobreza y el hambre</b>            Meta 1: Reducir a la mitad, entre 1990 y 2015, el porcentaje de personas cuyos ingresos sean inferiores a 1 dólar por día.            Meta 2: Reducir a la mitad, entre 1990 y 2015, el porcentaje de personas que padezcan de hambre.</p>	<p>-69.54% población con ingresos menores a \$ 1.00 diario.            -28.7% de las familias los ingresos ajustan para alimentarse de uno a dos tiempos.            6.3% de desnutrición en menores de 5 años (base 2001).</p>
<p><b>Objetivo 2: Lograr una educación primaria universal</b>            Meta 3: Velar porque, para el año 2015, las niñas y niños de todo el mundo puedan terminar un ciclo completo de enseñanza primaria.</p>	<p>-59.4% de niños(as) en edad escolar que actualmente estudian.            -83.3% de niños(as) que estudian primaria de los que tienen edad para hacerlo.</p>
<p><b>Objetivo 3: Promover la igualdad entre los sexos</b>            Meta 4: Eliminar las desigualdades entre los géneros en la enseñanza primaria y secundaria, preferiblemente para el año 2005, y en todos los niveles de la enseñanza antes del fin del año 2015.</p>	<p>-51.96% de niños que estudian primaria.            -48.04% de niñas que estudian primaria.            -50.29% de niños que estudian secundaria.            - 49.71% de niñas que estudian secundaria.            -51.08% de niños en edad escolar.            -48.92% de niñas en edad escolar.            -49.21% de niños que actualmente estudian en -todos los niveles.            -50.79% de niñas que actualmente estudian en todos los niveles.</p>
<p><b>Objetivo 4: Reducir la mortalidad infantil</b>            Meta 5: Reducir en dos terceras partes, entre 1990 y 2015, la mortalidad de los niños menores de 5 años.</p>	<p>6.87 tasa mortalidad infantil por 1000 nacidos menores de 5 años.</p>
<p><b>Objetivo 5: Mejorar la salud materna</b>            Meta 6: Reducir, entre 1990 y 2015, la mortalidad materna en tres cuartas partes.</p>	<p>21.81 tasa mortalidad materna, por mil partos atendidos.</p>
<p><b>Objetivo 6 Combatir paludismo y otras enfermedades</b>            Meta 8: Haber detenido y comenzado a reducir, para el 2015, la incidencia del paludismo y otras enfermedades graves.</p>	<p>-2.30 infectados de paludismo por cada mil.            -163.3afectados de IRAS por cada mil.            -68.63 infectados de dengue clásico por cada mil.</p>
<p><b>Objetivo 7: Garantizar la sostenibilidad del medio ambiente</b>            Meta 9: Incorporar los principios del desarrollo sostenible en las</p>	<p>- 94.3% de la población utiliza leña para cocinar.</p>

<p>políticas y los programas nacionales e invertir la pérdida de recursos del medio ambiente.</p> <p>Meta 10: Reducir a la mitad, para el año 2015, el porcentaje de personas que carezcan de acceso sostenible a agua potable.</p> <p>Meta 11: Haber mejorado considerablemente para el año 2020, la vida de los habitantes de los tugurios.</p>	<ul style="list-style-type: none"> <li>- 100% personas con acceso al agua.</li> <li>- 72.7% personas con acceso a eliminación de excretas</li> <li>- 18.9% con servicio de alcantarillado</li> <li>- 75.6% viviendas con inadecuada disposición de la basura.</li> <li>- 54.2% población con servicio de energía eléctrica domiciliar.</li> <li>- 89.4% de las viviendas bajo condiciones de regulares a malas.</li> <li>- 57.9% de las viviendas tienen una sola pieza como dormitorio (4.4 promedio familiar)</li> </ul>
---	--

## I. MARCO DE REFERENCIA

### 1.2 METODOLOGIA APLICADA

#### 1.1 ANTECEDENTES Y JUSTIFICACION DEL PROCESO

En Septiembre del año 2000 reunidos en la sede de las naciones unidas 190 Presidentes y Jefes de Estado del Mundo suscribieron la declaración del Milenio, de la cual se derivan los Objetivos y Metas del Milenio (ODM), con el propósito de mejorar las condiciones de la Paz Mundial, la seguridad y el desarrollo de los países principalmente los subdesarrollados.

Durante el año 2001, el gobierno de Honduras elaboro la Estrategia de Reducción de la Pobreza (ERP), como compromiso ante la iniciativa de países pobres altamente endeudados (HIPC), que contempla, entre otras, metas para reducir la pobreza en 24 puntos porcentuales, mediante mejoramiento en los niveles de Salud, Educación, Saneamiento Básico etc. Tanto los ODM como la ERP son instrumentos orientados para ayudar a mejorar las condiciones de vida de la población.

En Honduras JICA y el PNUD, sobre la base de estos compromisos, desarrollaron un proceso de socialización de los ODM como base importante para la planificación del desarrollo local y medir los avances en la lucha contra la pobreza. En este marco en Julio del 2003 JICA promovió un evento Latinoamericano, realizado en santa Rosa de Copan, donde también participaron líderes de la región, para analizar los avances y experiencias en la socialización de los ODM.

Como parte de los compromisos adquiridos por el gobierno Japonés con la suscripción de la declaración del Milenio, JICA ha decidido promover en la región Occidental la ejecución de un Programa de Fortalecimiento de Capacidades Locales, por lo cual en Octubre del 2003 inicia la elaboración del documento propuesta, previo la realización de

talleres diagnóstico en 4 mancomunidades, siendo estas: Sol y Moca lempa en el sur de Lempira y Chortí e Higuito en Departamento de Copán.

Paralelo al proceso de formulación de la propuesta se inició un proceso de asistencia preparatoria, cuyo propósito es la creación de condiciones y la generación de experiencias pilotos antes del inicio formal del proyecto, a fin que la misma no sufra retrasos. Una de esas experiencias pilotos es el levantamiento participativo de indicadores Socioeconómicos en cuatro municipios (uno por mancomunidad): San Nicolás, Dulce Nombre, Virginia y Tómalá. Uno de los aspectos que justifico la realización de esta experiencia piloto es que el País carece de información veraz y fidedigna que caracterice las condiciones socioeconómicas de los municipios en el marco de los ODM y la ERP, que sirva como base sustancial para la toma de decisiones, formulación de políticas públicas y la concertación de estrategias apropiadas para la promoción del desarrollo.

La información obtenida de los censos de población y vivienda, principalmente el ultimo del 2000, ha crecido de oportunidad en tiempo y contenido, tal que, a estas alturas, la mayoría de los municipios no poseen la información preliminar del censo; además, el país no tiene una cultura en la generación, uso y manejo de información e indicadores socioeconómicos como base para la planificación.

En este sentido, en Noviembre del 2003, JICA elaboro una propuesta metodológica para la construcción social de indicadores socioeconómicos a nivel de municipios, como un instrumento válido para medir hacia el futuro los avances en materia de desarrollo, reducción de la pobreza y el cumplimiento de los ODM y la ERP, y de los propios procesos que impulsen los actores locales.

En 2006 El Proyecto de Fortalecimiento de Capacidades Locales en la Región de Occidente (FOCAL/JICA) concertó con autoridades municipales la metodología aplicar para obtener como resultado Indicadores Socioeconómicos de Línea Base , como una experiencia piloto en 6 municipios que pertenecen al Consejo Intermunicipal Higuito (San Agustín, Dolores, San José, La Unión, San Pedro, Corquin) del Departamento de Copán, teniendo en consideración que los municipios fueran de diferente partido político, su tamaño y su ubicación geográfica, siendo así; los primeros 6 municipios pilotos que cuentan con una línea base utilizando una metodología participativa.

En abril del 2009 se concertó con Los alcaldes de la Mancomunidad, la metodología y en Junio se inicia con la capacitación de los facilitadores, organización del trabajo, identificación y capacitación de los lideres, levantamiento censal que duró hasta el mes de Septiembre y en Octubre, Noviembre y Diciembre se realizó la tabulación y la preparación de los cuadros de salida, análisis y redacción.

El presente documento muestra los resultados del trabajo realizado en el municipio de San Nicolás, Santa Bárbara donde el conjunto de indicadores resultantes reflejan la situación socioeconómica real del municipio, y representa la línea de base municipal para medir en lo sucesivo el nivel de desarrollo que vaya logrando el municipio, como producto de los procesos que impulsen las autoridades y la población.

## 1.2 METODOLOGIA APLICADA

Previo al desarrollo del proceso, HIGUITO elaboro una metodología que fue concertada con los 6 alcaldes de la mancomunidad, posteriormente se capacitó a los técnicos que asumieron la facilitación metodológica y de campo; en general la metodología se desarrolló en 7 fases:

Fase I Diseño y Organización.

Fase II Promoción e Inducción.

Fase III Levantamiento.

Fase IV Tabulación y análisis.

Fase V Preparación del Documento.

Fase VI Socialización y validación.

Fase VII Edición y transferencias.

La primera fase está relacionada con la preparación metodológica y concertación de la propuesta a nivel institucional y con los alcaldes municipales, en la segunda fase implco la promoción e inducción con las autoridades y líderes comunitarios, iniciando con la concertación del proceso con la corporación municipal, la selección de líderes comunitarios y autoridades con disponibilidad y perfil para participar del levantamiento y la realización de talleres de inducción, capacitación metodológica y concertación de compromisos con líderes comunitarios, responsables del levantamiento, con un promedio de 2 líderes por cada comunidad.

Una vez capacitados los líderes se desarrolló la tercera fase, realizando las visitas en cada comunidad y en forma conjunta entre facilitador y líderes se preparó el mapa de cada comunidad, se realizó la comprobación de datos, se practicaron ejercicios para asegurar el manejo de la boleta y se finalizaba el día con una reunión de asamblea en cada una de las comunidades para dar a conocer los objetivos y la metodología de trabajo, finalizado este trabajo los lideres procedían al levantamiento de las boletas, donde el líder coordinador supervisaba y daba seguimiento a los resultados, posteriormente en equipo se realizaba la revisión de los resultados y el control de calidad y en casos necesarios se levantaba nuevamente la información.

Levantada la información el facilitador procedía a revisar los resultados, así como el coordinador realizaba visitas de campo para comprobar la veracidad de los mismos, posteriormente se inició la cuarta fase que implicó la tabulación de las boletas,

preparación de los cuadros de salida, emisión y revisión de los resultados, hecho esto se procedió al análisis de los resultados y la preparación del documento como primer borrador. Las fases subsiguientes implicaron la socialización y validación de los resultados a través de las asambleas y cabildos abiertos, la revisión de estilos, edición y transferencia para el manejo de la información por las autoridades y empleados.

## II.- CONTEXTO BIOFISICO Y SOCIO ECONOMICO

### 2.1.- ANTECEDENTES HISTORICOS



Los datos históricos se remontan al año 1693, fecha en que los señores Sebastián Henríquez y José Mejía compraron una caballería de tierra a los Reyes de España por 26 Tostones y un Real; Los señores Sebastián Enríquez y José Mejía, quienes eran los caciques de San Marcos de Jalapa que pertenecía a Nuevo Celilac a principios del siglo XIX, éstos solicitaron al Rey de España les concedieran una caballería (medida que se usaba antiguamente) al darles el título real de dicha caballería, tuvieron que solicitar a la Audiencia de los Confines de Gracias en Honduras y la de Guatemala ante el capitán Luis Soriano de Prado y del Juez Comisario para medir las tierras para pedirles el título al gobierno superior, el cual les fue concedido en 1693.pero este título fue legalizado 132 años después en junio de 1825.

La portada de dicho documento reza: "Testimonio del Título Real de una Caballería de Tierra del sitio nombrado". La Estancia de San Nicolás del Llano de Erazo, medida y compuesta en 1693 por Sebastián Henríquez y José Mejía que a la fecha han transcurrido 132 años". "Se sacó este testamento en Junio de 1825".

Esta propiedad está inscrita a favor de Josefa Henríquez en los derechos correspondientes bajo No. 16931, Pág. 142 y 143 del Tomo 49 del Registro de la Propiedad.

Los que han escrito sobre la historia de San Nicolás, establecen que los terrenos antes mencionados fueron donados al municipio por doña Tomasa Mejía. Quien los había heredado de sus ascendientes, pero según un documento del 27 de julio de 1949 del Juzgado de Letras de Santa Bárbara, de dar al municipio de San Nicolás como heredero abintestato de la difunta doña Tomasa Mejía, y concede la posesión de dicha herencia, ya que ella no dejó herederos al momento de su muerte.

*La solicitud fue presentada un 12 de julio de 1949 por don Israel Mejía Vallecillo, quien se desempeñaba como Síndico Municipal y como no fue posible encontrar la partida de defunción de doña Tomasa Mejía, sirvieron de testigos Estanislao Portillo y Agustín Bú, quienes declararon que hacía más de 60 años había fallecido en San Nicolás doña Tomasa Mejía, la que no dejó herederos, por tanto la Municipalidad era la llamada a suceder a la señora Mejía.*



## FUNDACION

Inicialmente los primeros habitantes se radicaron en este lugar fue por la necesidad de dedicarse a la agricultura y ganadería y la población fue creciendo debido a la fertilidad de sus tierras el espíritu acogedor de sus moradores, prosperando en habitantes, economía y organización, por lo que pensaron en su independencia y dejar de pertenecer a Celilac y constituirse en municipio lo cual solicitaron al Presidente de la República Francisco Celaya Ayes quien le dio, acuerdo en 1840 eligiéndose ese mismo a la primera municipalidad la cual tomo posesión de sus cargo el 20 de febrero de 1840 fecha que fue declarado “Fiesta titular de San Nicolás” Santo del cual eran devoto los caciques de San marcos de Jalapa. En 1780 se otorga título de Aldea de San Nicolás y se Constituye como

Municipio un 20 de febrero de 1840. Siendo su primer alcalde el señor Trinidad Castellón y el Presidente de la República Francisco Zelaya Ayes.

### ***Decreto de fundación***

"Acta Constitucional de San Nicolás, febrero 20 del año de mil ochocientos cuarenta, reunida la Corporación, presidida por el presidente político del departamento a efecto de posesionarla previo al juramento prevenido por la Constitución del Estado, tomó posesión de Alcalde Constitucional el señor Trinidad Castellón, de Municipal de Campo el señor Juan Amaya, de regidor Lero. El señor José María Enamorado, de 2do. El señor Faustino Aguilera, de tercero el señor Félix Pineda y de 4to. El señor Lupario Vega, todos por el mismo procedimiento, su elección, con cuyo acto queda instalada la primera municipalidad de esta aldea, la que firmó con el presidente, ante mí el infrascrito Secretario.

(f) Trinidad Castellón Por mí y los demás munícipes que no saben firmar.

## **2.2.-UBICACIÓN GEOGRAFICA**



El Municipio de San Nicolás pertenece al Departamento de Santa Bárbara, ubicado en la parte Sur de la superficie departamental, y localizado en la parte sur oeste de la ciudad de Santa Bárbara, a 550 pies sobre el nivel del mar en lo bajo y en lo alto 1194 pies, con una extensión territorial de 101.0 Kms<sup>2</sup>., siendo el octavo más pequeño y ocupando el 1.72% en extensión territorial, en el contexto departamental. Un 1.7% (1.50 Km<sup>2</sup>) de la superficie corresponden al casco urbano y 97.7% al área rural. El casco urbano cuenta con 19 barrios y colonias y el área rural, con 19 aldeas y 24 caseríos.

Su cabecera municipal que lleva el mismo nombre está ubicada a 13 Kms. de la ciudad de Santa Bárbara, es como una joya custodiada por el imponente Cerro Montuca y sus pequeñas colinas; Loma del Zacate, Maneto, Cerro del Vigía, Las Lajas, La Peña, La Cuesta y Rumaldita o Cerro La Cruz, donde colocó una cruz el misionero Manuel de Jesús Subirana en 1859.



**Sus límites territoriales son:**

Al Norte: con los municipios de Nuevo Celilac.

Al Este: con el Municipio de Santa Bárbara.

Al Oeste, con el Municipio de Atima.

Al Sur con los Municipios de San Vicente Centenario, La Arada y el Departamento de Lempira.

Su extensión territorial es de  $86.6 \text{Km}^2$ , y se ubica entre la latitud  $14^{\circ}50'00''$ – $14^{\circ}36'00''$  y entre la longitud  $86^{\circ}10'00''$ – $86^{\circ}50'00''$ .

La Ciudad de San Nicolás se localiza a aproximadamente 212 kilómetros de la ciudad de Tegucigalpa, capital de la República de Honduras, sobre carretera pavimentada en buenas condiciones de acceso durante todo el año.

## 2.3.- CARACTERISTICAS FISICAS

### CLIMA

Se presentan dos estaciones climáticas claramente definidas, invierno y verano. La estación lluviosa se extiende de mayo a noviembre hasta febrero. Y la de verano de marzo a abril.

### RIOS

La hidrografía de San Nicolás lo forman: Ulúa, y los pequeños Ríos: De en medio, el Resumidero, Choloma, Río Seco, Río Frío, Río Jalapa, Río Macholoa que tiene su nacimiento en las faldas del cerro Montuca, Además Cuenta con cuenca de aguas naturales que sirven para abastecer del precioso líquido a las diferentes aldeas y caseríos, en la cabecera municipal el agua es tomada de un río subterráneo llamado río El Pital

donde existe una represa. El municipio está Cruzado por la quebrada del Jimililar, El agua Salada, el arroyo del Cola De Mico.

## CERROS

Montes de Oro, Joconal, Plan del Higo, De la Cruz Grande, Hornitos, Pital, Montuca, Cuchilla de las Pavas.

## 2.4.- CARACTERISTICAS BIOLOGICAS

### FAUNA

**Entre las variedades de especies las más predominantes son.**

- Aves : El Zanate, Tijul, Zorzal, Corcha, Pájaro Carpintero, Colibrí, Cotorras, Cachas, Palomas, Palomas de Castilla, Loros, Piguilila, Corraleras, Arroceros, Cucarachero, Urupa, Copetones , Guarda Barranco, Cabullero, Pico de Navaja, Martín Pescador, Azulejos, Codorniz, Tanuna, Búhos, Lechuza, Garza, Chileras, Gavilán, Zopilote, arroceros, colibrí etc.
- Mamíferos: Chanco de Monte, Venado, Cusuco, Erizo, Tacuazín, Mapache, Guatusa, Conejo, Ardilla, Gato de Monte, Murciélagos, Perro De Agua, Tumbo, Guataza, Ratón, etc.
- Reptiles: Tamagas Verde, Zumba Mica, Zumbadora, Boa, Bejuquillo, Debanador, Cañeras, Corre Camino, Sapos, Ranas, Garrobos, Iguanas, Lagartijas, Charancacos Etc.
- Peces: Tilapia Roja y Negra, Sardina, Huillín, Dormilón, Quisque, Guabina, Plateada, Tepemechín. Etc.
- Crustáceos: Cholaika, Chacalín, Jute, Caracol.

### ALGUNAS AVES DE LA FAUNA DE SAN NICOLAS



CHILERA

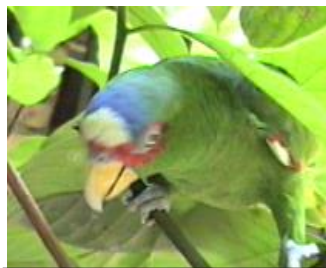

LORO



PALOMA



PALOMA DE CASTILLA



JOLOTE



CLARINETE



ARROCERO



ZORZAL

## FLORA

La flora es abundante en gran variedad de arbustos, árboles y hierbas, entre los principales tenemos: árboles frutales (Mango, Aguacate, Zapote, Zapotillo, Guayabo, Nararanjo, Limón, Mandarina, Lima, diferentes variedades de Bananos, Ciruelos, Manzano, Guamo, Tamarindo, Jeto, etc.) maderables (Pino, Cedro, San Juanillo, San Juan, Caoba, Ocote, etc.) También se cuenta con un Bosque Húmedo Tropical y en algunas zonas un bosque latí foliado;

## 2.5.- CARACTERÍSTICAS SOCIALES

Las relaciones sociales entre los pobladores son de cordialidad. Que se muestra con el compañerismo y amistad entre los vecinos ya que es un municipio que aun teniendo comunidades distantes reina la tranquilidad.

Los niños y jóvenes se organizan informalmente en pequeños grupos y estos grupos se conforman por personas de 12 a 35 años de edad. Las personas adultas tienen como esparcimiento visitar el parque acompañándose a la vez de un fresco aire y mirar a los niños jugando mables y trompos bajo un bello árbol llamado anacahuite que cubre todo el centro del parque prestándose para que los estudiantes cuando salen del Instituto Polivalente Rafael Pineda Ponce y la Escuela Petrona R De Bogran se desvían del rumbo a sus casas para tomar un rico aire bajo tal frondoso árbol.

Una de las tradiciones del casco urbano es la celebración de las fiestas en honor a la fundación del municipio en la cual se hacen muchas actividades como las procesiones que realiza la feligresía católica. Dentro de las celebraciones nunca falta la exposición ganadera, torneos de carrera de cintas, jaripeos, juegos autóctonos y muchas actividades que resaltan este municipio.

Como en otros lugares el municipio se celebra la semana santa, como resistirse irse a dar un baño a la vega, al jicatuyo y hasta al ullua. Los rituales religiosos en esos días de semana santa San Nicolás se pintan de alfombras hechas de aserrín y colorantes todo esto hecho por la iglesia católica en las calles que rodean al parque central frente a la iglesia.

En el mes de diciembre San Nicolás recibe muchas personas del departamento y del país, como resistirse de ver el anacahuite iluminado en todas sus ramas, una maqueta del casco urbano iluminada, el barrio sunzapote lleno de luces en sus calles, sus carnavalitos y sus calles pintadas.

También se acostumbra a ponerse sombreros hechos de palma en Ilima Santa Bárbara la quema de pólvora, hacer disparos al aire.

La religión cristiana más predominante en este municipio es la católica seguida de la religión evangélica.

### **III.- INFRAESTRUCTURA BASICA**

#### **3.2.- TELEFONIA Y CORREOS.**

En San Nicolás se instaló el telégrafo en el año de 1883 y la oficina era en un cuarto del cabildo viejo pegado donde Don Arnol Leiva pues como antes no había mucho dinero a los telegrafistas les pagaban con guaro, aquí en San Nicolás casi solo la familia de los Cardona aprendieron el oficio de ser telegrafistas. Pues en 1,976 se fundó la Empresa Hondureña de Telecomunicaciones HONDUTEL se instalaron los teléfonos fijos el 10 de febrero de 1996 y la oficina estaba cerca del sótano allí estaba el telégrafo y los teléfonos los empleados eran en ese tiempo Walter Castellanos de Ceguaca y José Rigoberto Reyes pues la primera llamada la hizo María de Cándida Sarmiento al teléfono 648-22-58 A Progreso esa llamada la hizo a las 3:10 minutos de la tarde. El telégrafo lo cancelaron aquí en San Nicolás en el año 2004. Los Celulares de TIGO comenzaron funcionar en el año 2005 y comenzó a traer a la venta fue Ligia Mendoza Tercero. Pero antes solo Jorge Mejía el de la gasolinera tenía un celular, pero no había línea. Existe disponibilidad de 120 líneas, capacidad de la planta 512 líneas, en la comunidad no existen teléfonos comunitarios, pero si existe HONDUCOR aunque ya no funciona por la existencia de los teléfonos celulares y por el avance de la tecnología. La empresa HONDUTEL fue cancelada aquí en San Nicolás el 8 de abril del año 2009.

#### **3.3.- SALUD**

En el área de la salud existen dos centros de salud, el primero se ubica en el casco Urbano (CESAMO), dos Clínicas Médicas Privadas: de los Doctores VERNON Caballero, José Olivo Tercero, cuentan con tres Farmacias. En el sector rural se encuentra un (CESAR), ubicado en la aldea El Porvenir.

Un Centro de Salud (CESAMO) atendido por dos médicos generales, una licenciada en enfermería, dos auxiliares de enfermería, un odontólogo con su asistente, un técnico en salud y un encargado de farmacia. También existen tres clínicas privadas.

#### **3.4.-EDUCATIVA**

En el Municipio de San Nicolás es la Sede del Distrito Escolar No. 03

Pre-Básica cuenta con dos centros en el área Urbana y con diecisiete (17) el área rural, de

los cuales seis (6) se encuentran sin denominación, dos (2) son PROHECO y nueve (9) son CEPREB. Se atiende a noventa y nueve (99) niños a nivel urbano y trescientos setenta (370) en el sector rural de ambos sexos están a cargo de diecinueve (19) docentes del sexo femenino.

En el Nivel Básico, el cual cuenta con dieciocho (18) Escuelas del Primero y Segundo Nivel en el área rural y una escuela del Primero y Segundo Nivel en el área Urbana, con una cobertura a nivel del municipio de setecientos cuarenta y dos (742) Niñas y ochocientos diecisiete (817) Niños haciendo un total de un mil quinientos cincuenta y nueve (1,559) alumnos. El sector rural representa un 61% de la población estudiantil atendida.

En el Municipio de San Nicolás cuenta con un Centro de Educación Pre-Básica en el área Urbana y nueve (9) Centro de Educación Pre-Básica en el área rural, atendidos por catorce (14) maestras.

Cuatro Centros de Educación Básica (Tercer Nivel de Educación) con una cobertura de ochocientos veintiocho (828) alumnos de los cuales trescientos setenta y nueve (379) son niñas y cuatrocientos cuarenta y nueve (449) varones, atendidos por veintisiete (27) profesores.

Nivel Medio existe un instituto Polivalente fundado en el año 1995 con una cobertura de trescientos ochenta y tres (383) señoritas y trescientos sesenta y siete (367) varones haciendo un total de setecientos cincuenta (750) alumnos, atendidos por treinta y dos (32) docentes. Además en el Municipio de San Nicolás funcionan nueve CEPREB de séptimo (7) grado en adelante y más catorce (14) centros de Educandos, los cuales funcionan del Séptimo grado en adelante, con una cobertura de doscientos cincuenta y seis (256) alumnos.

Se cuenta con una campaña de alfabetización cuya meta es de seiscientos (600) alumnos, para el año 2009.

En el cuadro abajo indicado, muestra los indicadores de analfabetismo ocurridos durante el periodo 2001 al 2004, en el municipio y a nivel departamental, según el Informe sobre Desarrollo Humano Honduras 2006.

**Cuadro Índice de Analfabetismo**

Años	Tasa de analfabetismo		
	Municipal	Departamental	Nacional
<b>2001</b>	33.6	33.3	20.4
<b>2002</b>	32.6	32.3	19.3
<b>2003</b>	32.2	31.9	18.9
<b>2004</b>	26.1	25.8	19.0

Como se puede apreciar el índice de analfabetismo registrado a partir del 2001-2004, mostrado en el cuadro anterior a nivel municipal se caracteriza por una reducción positiva

en 7.5 puntos, similar a la alcanzada en el Departamento, sin embargo el índice del municipio con respecto al índice de analfabetismo nacional se encuentra a 7.1 puntos por debajo de obtenerlo.

En este caso la tasa de analfabetismo a nivel departamental con relación a la tasa nacional se ubica a 6.8 puntos por debajo. En el 2004 las tasas de analfabetismo logradas por municipio el departamento son muy similares, siendo la departamental la que supera a la municipal en 1.1 puntos. En la gráfica anterior se presenta el comportamiento de las tasas de analfabetismo, municipal, Departamental y Nacional respectivamente.

### 3.5.- PRODUCTIVA

La principal actividad productiva del municipio de San Nicolás, está basada en cultivo del café, siendo esta zona una de las mayores productoras de café, según datos de 1999 proporcionados por el Instituto Hondureño del café: El Municipio Tiene una superficie en Km de 86.60, un número de productores de 1,105, manzanas en producción de 3,658, manzanas en plantilla de 487, con una cosecha de 1995/1996 de 38,094 qq oro, ocupando el primer Lugar de producción de café del Departamento de Santa Bárbara; siguiéndole en producción San Luis, San José de Colinas, Quimistán, Atima y el municipio de Santa Bárbara.

La producción pecuaria en el sector rural baja y muy segmentada, poco representativa en pequeños hatos de ganado bovino, porcino, aviar que se encuentran. No se dispone de registros actualizados sobre las fincas con

Explotaciones de ganado bovino, porcino y aviar.

Dentro del sector económico terciario se destaca la existencia de una agencia bancaria “Banco de Occidente”, empresas de transporte con pocas unidades, instalaciones para alojamiento, rastro y mercado municipal.

La rama comercial urbana todavía no muy desarrollada, está constituida por comercios y servicios que van desde pulperías (20), Casas comerciales (4), Beneficios de Café (1), Exportadores de Café (4), Bodegas Compradoras de Café (6), talleres mecánicos (3), ebanisterías (5), (2) panaderías (2), reposterías (2), restaurantes (1), comedores (3), farmacias (2) y clínicas médicas (3), peluquerías (5). También existen zapaterías (1), Tres sastrerías (6) Gasolinera (1). Puestos de venta de repuestos de carro (3), Ferreterías (6), Pensiones (2), Talleres de Reparación de Carros (3) además cuentan con tres empresas de transporte (Azaria, Transportes Unidos y Cotisba funcionan con un promedio de 10 unidades motorizadas. Los datos presentados según registro llevados por el departamento de Control Tributario

## **IV.- INSTITUCIONALIDAD E INVERSION PARA EL DESARROLLO**

### **4.1.- DESEMPEÑO MUNICIPAL**

La Municipalidad de San Nicolás dispone de una estructura organizacional, continua en dinámica legalmente aprobada por la Corporación Municipal, estaré presentada como se muestra gráficamente en el organigrama respectivo.

La Municipalidad está organizada en autoridad Superior en intermedia y de apoyo, estas últimas, formadas por Departamentos o Unidades de apoyo como lo son: Departamento de Catastro, Administración Tributaria, Municipal de Justicia, Contabilidad y Presupuesto, Unidad de Desarrollo municipal y la UMA.

La Autoridad Superior está a cargo de la Corporación Municipal, Cuenta con Apoderado Legal y Comisionado Municipal, CODEL, Consejo Municipal de Desarrollo, continúa en su orden su autoridad ejecutiva a cargo del Alcalde y el Vice Alcalde. Los Funcionarios están representados por la Secretaría municipal, Tesorería, en la actualidad no cuentan con Auditoría por aspectos de tipo presupuestario.

### **4.2.- PRESENCIA INSTITUCIONAL EN EL MUNICIPIO**

#### **INSTITUCIONES PÚBLICAS**

1. Alcaldía Municipal
2. Centro de Salud
3. Dirección Distrital de E.P.
4. Escuela de Educación Primaria “Petrona R de Bogran”
5. Jardín de Niños Prof. “Ramón Amaya Madrid”
6. Instituto Polivalente “Rafael Pineda Ponce”
7. Hondutel
8. Correo Nacional
9. Juzgado de paz
10. ASANIC

#### **GRUPOS ORGANIZADOS**

1. Instituto Hondureño del café
2. Fondo Cafetero
3. Junta Local Y Rurales (APROHCAFÉ)
4. ANECAFE
5. Central de Cooperativas
6. Fondo Cristiano
7. Plan internacional HONDURAS
8. Consejo de Desarrollo Municipal
9. Sociedad de Padres de Familia De los distintos Centros Educativos
10. Alcohólicos Anónimos.
11. Patronato Pro Construcción del Estadio

12. Mancomunidad MANUSBAR.
13. ARCOS
14. Patronato de Desarrollo
15. PROMEDA
16. PROHECO
17. AGASAN
18. FAO

### 4.3.- SOCIEDAD CIVIL

La sociedad civil en el municipio es débil, el nivel de participación de la población mayor de 18 años es bajo, de todas las comunidades del municipio pocas tienen cajas rurales, juntas de agua, sociedad de padres de familia, comisión para contingencias, comisión de transparencia entre otras.

En general las organizaciones existentes más numerosas son: 2 patronatos, 12 juntas de agua.

**Los Patronatos:** Son la organización más representativa e involucrada de la comunidad, en el desarrollo siempre con el apoyo de la municipalidad, también son los encargados de la solución de problemas en las comunidades siempre con el apoyo de las mismas.

**Las Juntas de Agua:** Son las responsables de vigilar, brindarle el mantenimiento adecuado y de una administración transparente de los recursos económicos que paga la población por un buen servicio, también brindan protección a las fuentes de agua que abastecen a las comunidades y son apoyadas por la municipalidad en total son 15 juntas en el municipio.

**Comisión de la Sociedad Civil:** (Comisión de ingresos y Transparencia) Estas comisiones apoyan a la corporación municipal y la secretaria de salud en la realización de auditorías, a mejorar los ingresos a la municipalidad y otras organizaciones existentes en las comunidades y en la supervisión de negocios.

## **V.- ANALISIS DE LOS PRINCIPALES INDICADORES SOCIECONOMICOS.**

Los siguientes datos descritos en cada ítems corresponden a los resultados obtenidos de la encuesta censal levantada en forma participativa por los líderes comunitarios, por tanto son datos que muestran el comportamiento de dicho indicadores Diciembre del 2010 , conformela información brindada por los cabezas de cada familia del municipio y comprobada mediante cartografía actualizada por las propias comunidades y las supervisiones y controles de calidad establecidos por el equipo técnico facilitador. En el anexo #9 semuestra el detalle de las edificaciones y viviendas ocupadas y desocupadas por comunidad.

El análisis de los indicadores obtenidos, además, se ha realizado en forma comparativa con las metas previstas en los Objetivos Desarrollo del Milenio y la Estrategia de Reducción de la Pobreza, a fin de establecer la situación del municipio en este marco; como apoyo a este análisis sepreparó la matriz de indicadores obtenidos a la luz de los ODM y la ERP que se muestra en el anexo #1

### **5.1.- POBLACION**

San Nicolás cuenta con una población total de 12,165 habitantes de los cuales 5,979 son mujeres y 6,186 son hombres. Se puede observar que contando con 2,755 hogares encuestados en todo el municipio se encuentra un promedio de 4.4 personas por vivienda y una densidad poblacional de 140.5 habitantes por km<sup>2</sup>.

Según el comportamiento de la población por rango de edades muestra mayor relevancia en el rango de 7 a12 años con un porcentaje del 15.9% de la población total seguido por el rango de 31 a 40 años con un 12.2% lo cual muestra un pequeño equilibrio entre la población joven y la población adulta, otro dato significativo es la comparación entre sexos en el cual se refleja una diferencia de un 1.70 de la población femenina sobre la población masculina.

**Cuadro # 6**  
**MUNASBAR / Municipalidad de San Nicolás**  
**Población clasificada por rango de edades**

Rangos de Edades	No. De Personas	%	Clasificación por Sexo			
			Mujeres	%	Hombres	%
Menores de un Año	335	2.75	148	2.5	187	3.0
De 1 a 4 años	975	8.01	461	7.7	514	8.3
De 5 a 6 años	579	4.76	286	4.8	293	4.7
De 7 a 12 años	1934	15.9	929	15.5	1005	16.2
De 13 a 15 años	951	7.82	473	7.9	478	7.7
De 16 a 18 años	896	7.37	445	7.4	451	7.3
De 19 a 25 años	1480	12.2	698	11.7	782	12.6
De 26 a 30 años	901	7.41	468	7.8	433	7.0
De 31 a 40 años	1479	12.2	759	12.7	720	11.6
De 41 a 50 años	993	8.16	502	8.4	491	7.9
De 51 a 64 años	948	7.79	465	7.8	483	7.8
De 65 años y mas	694	5.7	345	5.8	349	5.6
<b>Total</b>	<b>12165</b>	<b>100</b>	<b>5979</b>	<b>100.0</b>	<b>6186</b>	<b>100.0</b>

Fuente: Elaboración propia con base a resultados del censo 2010

Otro aspecto relevante es que existen más personas del sexo masculino, habiendo una diferencia de 207 hombres más que mujeres, a diferencia de otros municipios por el aspecto de migración existen más mujeres, pero según los datos obtenidos se puede observar que existen un nivel bajo de migración en cuanto a la población masculina en nuestro municipio.

## 5.2 SALUD

Para el año 2009 se obtuvo una tasa de natalidad de 26.4 por cada 1000 habitantes, otro dato importante y que tiene su impacto en la salud familiar y principalmente en la niñez es que en el municipio existen 696 madres solteras y debido a esta condición la mayoría de estas madres conviven en un mismo hogar con otras familias provocando un alto hacinamiento familiar.

La tasa de mortalidad materna durante el parto y posparto en el año 2009 fue de 21.81 por cada 1000 atendidas. La mortalidad infantil en el año 2009 fue de 9 niños menores 5 años, lo que significa un 6.87 por cada 1000. Otro dato relacionado a estos es el de la atención de los partos en los que se puede mencionar que el 43.0% son atendidos por médicos seguido por el 37.7% atendidos por enfermeras, el 18.4% por parteras, el 0.6% por el marido u otras personas y el 0.3% por la misma paciente.

En cuanto a la desnutrición la ERP propone reducir a la mitad la desnutrición en niños menores de 5 años, siendo el comportamiento de esta muy alta en el municipio con un 72% en niños menores de cinco años, de acuerdo a los datos de salud con base al 2001.

Las enfermedades más frecuentes dentro de la población de San Nicolás, están las infecciones respiratorias agudas (IRAS), dengue clásico, diarreas, enfermedades de la piel y otras no especificadas todas en orden de mayor influencia.

**Cuadro # 7**  
**MUNASBAR / Municipalidad de San Nicolás**  
**Incidencia de enfermedades**

Enfermedades	No. De viviendas donde se manifestó	% del total de Viviendas	No. De personas afectadas	% del total de la Población
IRAS	1004	36.44	1987	16.33
Dengue Clásico	418	15.17	835	6.86
Paludismo	25	0.91	28	0.23
Dengue Hemorrágico	22	0.80	25	0.21
Chagas	23	0.83	34	0.28
Alcoholismo	190	6.90	214	1.76
Discapacidad en niños de (1-18 años)	55	2.00	63	0.52
Tuberculosis	2	0.07	3	0.02
Cáncer	21	0.76	23	0.19
Diarreas	454	16.48	794	6.53
De la piel	475	17.24	742	6.10
Otras	570	20.69	886	7.28
<b>Total</b>	<b>2755</b>		<b>12165</b>	

Fuente: Elaboración propia con base a resultados del censo 2010

### 5.3 SERVICIOS BASICOS

Los servicios básicos existentes a nivel general del municipio son agua, alcantarillado, letrinas, energía eléctrica, los servicios de tren de aseo y aseo de las calles no existen en ningún lugar del municipio, también cabe mencionar que los servicios existentes antes mencionados no están en todas las comunidades o caseríos del municipio porque existen comunidades que no cuentan con agua potable ni energía eléctrica.

### **AGUA POTABLE:**

El acceso al agua dentro de la población se caracteriza de la siguiente manera: El 66.7% de las viviendas adquieren el agua por sistema de acueducto, el 13.5% de llave publica o pozo y el 20.1% lo adquieren por sistema de manguera, para aclaraciones matemáticas la suma de los porcentajes de acceso al agua sobrepasa el 100% porque existen familias que tienen varios accesos al agua. En cuanto a la cobertura semanal del agua la mayoría de las familias tienen acceso los siete días de la semana pero actualmente en épocas de verano se ha venido observando una escasez de agua en varias comunidades especialmente en las zonas más desérticas. Las comunidades que no cuentan con un sistema de agua potable se detallan en los cuadros de información secundaria.

### **ALCANTARILLADO:**

El acceso al servicio de alcantarillado publico solo existe en el casco urbano lo que significa un 18.9% de las viviendas sin embargo; el 53.8% de las viviendas del municipio cuentan con el servicio de letrina del cual el 0.3% no las utilizan por diferentes factores lo que significa que el 72.4% de las viviendas hace una buena disposición de excretas.

### **ENERGIA ELECTRICA:**

En el municipio de San Nicolás se ha mostrado un avance significativo en los últimos 4 años en relación a la cobertura de energía eléctrica ejemplo de ello es que se ha logrado actualmente llegar a un 54.2% de cobertura de este servicio. En los cuadros de información secundaria se detallan cuáles son las comunidades y caseríos que cuentan con el servicio de energía eléctrica así también con las que aún no tienen.

#### **Cuadro # 8**

#### **MUNASBAR / Municipalidad de San Nicolás, S. B.**

#### **Viviendas con servicios públicos**

<b>Tipo de Servicio</b>	<b>No. De vivienda Reciben Servicio</b>	<b>% del total viviendas</b>
Agua Domiciliar con manguera	553	20.07
Agua domiciliar acueducto	1837	66.68
Agua llave publica o pozo	372	13.50
alcantarillado Sanitario	520	18.87

Letrina	1482	53.79
Usa la letrina	1474	53.50
Tren de Aseo	672	24.39
Aseo de Calles	0	0.00
Energía Eléctrica domiciliar	1494	54.23
<b>Total</b>	<b>2755</b>	

Fuente: Elaboración propia con base a resultados del censo 2010

## 5.4 VIVIENDA

Dentro de las condiciones de las viviendas se puede mencionar el material de construcción por ejemplo en el municipio el 38% son construidas de adobe, el 28.8% son de ladrillo o bloque y el 33.2% son de bahareque. **En el municipio existe un total de \_\_\_\_\_ edificaciones de las cuales 2,755 son viviendas habitadas y el resto se clasifican entre viviendas desocupadas, edificios públicos y negocios.**

En cuanto a la tenencia de la vivienda el 80% de las familias tienen posesión propia totalmente pagada, 5.6% viven alquilando, 12.6% habitan en viviendas prestadas y el 1.8% de las familias poseen viviendas pero en proceso de pago.

En cuando al número de piezas por viviendas los datos muestran que la mayoría cuentan con tres piezas con un porcentaje 21.1%, seguido a este rango están las viviendas de dos piezas con en 26.2%, estos datos reflejan que el 57.9% de las familias utilizan solo una pieza como dormitorio y el promedio de las personas por vivienda es de 4.4 lo que a simple vista se puede deducir el hacinamiento familiar en la mayoría de los hogares.

### Cuadro # 9

#### MUNASBAR / Municipalidad de San Nicolás, S. B.

#### Distribución de viviendas por el número de piezas con que cuentan

No. De piezas por vivienda	Cantidad viviendas según No. De piezas	%
Una pieza	500	18.15
Dos Piezas	721	26.17
Tres Piezas	581	21.09
Cuatro Piezas	479	17.39
Cinco Piezas	273	9.91
Seis y mas	201	7.30
<b>Total</b>	<b>2755</b>	<b>100.00</b>

Fuente: Elaboración propia con base a resultados del censo 2010

Otro dato que refleja el hacinamiento es que el 14.7% de las viviendas conviven de dos o más familias y sus principal causa es el elevado número de madres solteras que suman

696 en el municipio y que por sus condiciones se ven obligados a vivir con sus padres y otros familiares.

**Cuadro # 10**  
**MUNASBAR / Municipalidad de San Nicolás, S. B.**  
**Número de familias por vivienda**

<b>N° de familias por vivienda</b>	<b>Cantidad de viviendas</b>	<b>%</b>
Viviendas con una familia	2350	85.3
Viviendas con dos familias	321	11.7
Viviendas con tres familias	71	2.6
Viviendas con cuatro y más familias	13	0.5
<b>Total</b>	<b>2755</b>	<b>100</b>

Fuente: Elaboración propia con base a resultados del censo 2010

Una variable relevante a tomar en consideración puesto que muestran las condiciones y facilidades de las viviendas es que el 57.4% de las viviendas no poseen un baño para el aseo personal de la familia, realizando esta actividad al aire libre; el resto de las viviendas tienen un baño y solo el 4.6% poseen dos baños.

**Cuadro # 11**  
**MUNASBAR / Municipalidad de San Nicolás, S. B.**  
**Distribución de viviendas por el número de baños con que cuentan**

<b>No. De baños por vivienda</b>	<b>Cantidad de viviendas</b>	<b>%</b>
Viviendas sin baño	1581	<b>57.39</b>
Viviendas con una baño	1021	<b>37.06</b>
Viviendas con dos baños	126	<b>4.57</b>
Viviendas con tres baños	27	<b>0.98</b>
<b>Total</b>	<b>2755</b>	<b>100.00</b>

Fuente: Elaboración propia con base a resultados del censo 2010

Los datos que refleja la línea base y a simple apreciación se puede observar que la mayoría de las viviendas no se encuentran en buenas condiciones para poder ser habitadas pero debido a las carencias de recursos económicos las familias se ven en la necesidad de hacerlo y como respaldo se mencionan que solo el 10.6% de las viviendas están en buenas condiciones, el 33.8% en condiciones regulares y el 55.6% están malas, las condiciones de las viviendas se clasifican de acuerdo a sus problemas. Las viviendas en buenas condiciones son aquellas que no tienen ningún problema como falta de piso, repello, cielo falso y techo en mal estado. Las viviendas regulares son aquellas que presentan de uno a dos problemas antes mencionados y las viviendas en mal estado son las que tienen tres problemas o más.

De los principales problemas de vivienda se obtuvo que el 67.4% no cuentan con repello, el 45.4% poseen piso de tierra, el 82.1% no cuentan con cielo falso y el 52.1% cuentan con techo en mal estado.

**Cuadro # 12**  
**MUNASBAR / Municipalidad de San Nicolás, S. B.**  
**Principales problemas de las viviendas**

<b>Tipo de Problema vivienda</b>	<b>Cantidad de Viviendas</b>	<b>% Incidencia</b>
No tienen repello	1858	67.44
Piso de tierra	1252	45.44
Falta de cielo falso	2262	82.11
Techo en mal estado	1435	52.09
Ninguno	293	10.64
<b>Total</b>	<b>2755</b>	<b>100.00</b>

Fuente: Elaboración propia con base a resultados del censo 2010

Para el manejo de la cocina se clasifico el tipo de recurso o combustible que utilizan para cocinar sus alimentos y como es de esperar de un municipio altamente hacen uso de electricidad, gas volátil o gas kerosén y en algunos casos utilizan varios combustibles, estos datos pueden contribuir a tomar conciencia y hacer uso razonables de los bosques para no elevar la deforestación.

**Cuadro # 13**  
**MUNASBAR / Municipalidad de San Nicolás, S. B.**  
**Tipo de combustible que utilizan para cocinar**

<b>Tipo de Combustible</b>	<b>No. De viviendas Viviendas</b>	<b>%</b>
Utilizan electricidad	273	9.91
Utilizan gas volátil	87	3.16
Utilizan Kerosén	19	0.69
Utilizan leña	2599	94.34
<b>Total</b>	<b>2755</b>	<b>100.00</b>

## 5.5 EDUCACION

Pre-Básica cuenta con dos centros en el área Urbana y con diecisiete (17) el área rural, de los cuales seis (6) se encuentran sin denominación, dos (2) son PROHECO y nueve (9) son CEPREB. Se atiende a noventa y nueve (99) niños a nivel urbano y trescientos setenta (370) en el sector rural de ambos sexos están a cargo de diecinueve (19) docentes del sexo femenino.

**Cuadro # 14**

## MUNASBAR / Municipalidad de San Nicolás, S. B.

JARDINES URBANOS Y RURALES OFICIALES								
Nombre de la Comunidad	Nombre del Centro Educativo	CATEGORIA	PREKINDER-KINDER- PREPARATORIA			DOCENTES		
			N	V	T	F	M	T
San Nicolás	Ramón Amaya Madrid	URBANO	46	34	80	3	0	3
<b>TOTAL</b>			<b>46</b>	<b>34</b>	<b>80</b>	<b>1</b>	<b>0</b>	<b>3</b>
San Nicolás Nicolás	San	URBANO	9	10	19	1	0	1
<b>TOTAL</b>			<b>9</b>	<b>10</b>	<b>19</b>	<b>1</b>	<b>0</b>	<b>1</b>
Las Flores	Rubén	RURAL	18	9	27	1	0	1
Cruz Grande	Carlos Rob		15	11	26	1	0	1
Choloma	Estrellitas		15	11	26	1	0	1
Quebrada Grande El Pacayal	Rubén Martínez		11	12	23	1	0	1
Pinalejo	Hilda Castr		10	12	22	1	0	1
El Porvenir	Miguel Cer		22	26	48	2	0	2
<b>TOTAL</b>			<b>91</b>	<b>81</b>	<b>172</b>	<b>7</b>	<b>0</b>	<b>7</b>
Santa Cruz	Fe	RURAL-PROHECO	19	18	37	2	0	2
La Cuchilla	Delis Danny Sorto		17	16	33	1	0	1
<b>TOTAL</b>			<b>36</b>	<b>34</b>	<b>70</b>	<b>3</b>	<b>0</b>	<b>3</b>
San Manuel del Triunfo	Rayitos de Luz	RURAL-CEPREB	9	8	17	1	0	1
Plan del Higo	Nuevo Amanecer		14	7	21	1	0	1
Montes de Oro	Mundo Infantil		3	7	10	1	0	1
Buenos Aires	Ladislao Castellón		5	7	12	1	0	1
Resumidero	Luz y Vida		6	6	12	1	0	1
Guayabito	Amor y Fé		5	7	12	1	0	1
Zapotillo	Mundo de Colores		7	10	17	1	0	1
Río Frío	Sueño Infantil		9	7	16	1	0	1
Cruz de Pacaya	Copitos de Nieve		5	6	11	1	0	1
<b>TOTAL</b>			<b>6</b>	<b>65</b>	<b>12</b>	<b>9</b>	<b>0</b>	<b>9</b>

En cuadro siguiente se muestra el Nivel Básico, el cual cuenta con dieciocho (18) Escuelas del Primero y Segundo Nivel en el área rural y una escuela del Primero y

Segundo Nivel en el área Urbana, con una cobertura a nivel del municipio de setecientos cuarenta y dos (742) Niñas y ochocientos diecisiete (817) Niños Haciendo un total de un mil quinientos cincuenta y nueve (1,559) alumnos. El sector rural representa un 61% de la población estudiantil atendida.

En el Municipio de San Nicolás cuenta con un Centro de Educación Pre-Básica en el área Urbana y nueve (9) Centros de Educación Pre-Básica en el área rural, atendidos por catorce (14) profesores.

En el Nivel Básico cuenta con diecisiete (17) Escuelas del Primero y Segundo Nivel en el área rural y una escuela del Primero y Segundo Nivel en el área Urbana, con una cobertura a nivel del municipio de un mil treinta y nueve (1,039) Niñas y un mil noventa y ocho (1,098) Niños Haciendo un total de doscientos treinta y siete (2,137) alumnos. Atendidos por setenta y cuatro (74) Maestros y una Maestra.

Cuatro Centros de Educación Básica (Tercer Nivel de Educación) con una cobertura de ochocientos veintiocho (828) alumnos de los cuales trescientos setenta y nueve (379) son niñas y cuatrocientos cuarenta y nueve (449) varones, atendidos por veintisiete (27) profesores.

Nivel Medio existe un instituto Polivalente fundado en el año 1995 con una cobertura de trescientos ochenta y tres (383) señoritas y trescientos sesenta y siete (367) varones haciendo un total de setecientos cincuenta (750) alumnos, atendidos por treinta y dos (32) docentes. Además en el Municipio de San Nicolás funcionan nueve CEPREB de séptimo (7) grado en adelante y catorce (14) centros de Educandos, los cuales funcionan del Séptimo grado en adelante, con una cobertura de doscientos cincuenta y seis (256) alumnos.

Se cuenta con una campaña de alfabetización cuya meta es de seiscientos (600) alumnos, para el año 2010.

**Cuadro # 15**  
**MUNASBAR / Municipalidad de San Nicolás, S. B.**  
**Centros Educativos existentes por comunidad.**

	<b>Comunidad</b>	<b>Nombre del Centro</b>	<b>N</b>	<b>V</b>	<b>T</b>
<b>1</b>	Santa Cruz	FRANCISCO CASTELLON	51	67	118
<b>2</b>	El Descansadero	JOSE OLIVOTERCERO	18	15	33
<b>3</b>	Río Frío	JOSE CECILIO DEL VALLE	19	15	34
<b>4</b>	Montes de Oro	RAMON AMAYAMADRID	11	13	24
<b>5</b>	El Zapotillo	RENACER	29	38	67
<b>6</b>	Cruce de Pacaya	TRANQUILINO PINEDA	14	19	33
<b>7</b>	Pinalejo	GASPAR VALLECILLO	46	75	121
<b>8</b>	Buenos Aires	CARLOS ROBERTO REINA	15	15	30
<b>9</b>	Plan del Higo	LUIS LANDA	28	29	57

10	LaCuchilla	FRANCISCOMORAZAN	48	45	93
11	ElResumidero	PONCIANOLEIVA	8	21	29
12	ElGuayabito	MARCOAURELIOSOTO	20	14	34
13	LaBalastrera	RAMONAMAYAAMADOR	8	11	19
14	ElPacayal	ESTEBANGUARDIOLA	53	58	111
15	ElBarro	OVIDIOENAMORADO	4	8	12
16	Breñalres	BREÑALRES	6	9	15
17	CruzdePacaya	JOSETRINIDADREYES	49	46	95
18	LosLinderos	DR.JOSEOLIVOTERCERO	9	11	20
		<b>TotalRural</b>	<b>436</b>	<b>509</b>	<b>945</b>
19	SanNicolás	PETRONAR.BOGRAN	306	308	614
		<b>TotalUrbano</b>	<b>306</b>	<b>308</b>	<b>614</b>
		<b>TOTALES</b>	<b>742</b>	<b>817</b>	<b>1,559</b>

Según el estudio de indicadores socioeconómicos la edad escolar se considera dentro del rango de edades de 5 a 18 años y los resultados obtenidos reflejan que 4,360 niños y jóvenes se encuentran en ese rango de edad siendo un 35.8% del total de la población, de estos el 51.1% son varones y 48.9% son mujeres de los cuales solo el 59.4% están en una actividad educativa; según la distribución por rango de edad la cantidad de niños se clasifican de la siguiente manera: en el rango de 5 a 6 años existen 579 niños y niñas lo que significa un 4.8% de la población, en el rango de 7 a 12 años existe 1934 niños (a) que es un 15.9%, en el rango de 13 a 15 se encuentran 951 niños (a) que es un 7.8% y en el rango de 16 a 18 existen 896 jóvenes que es un 7.4% de la población.

**Cuadro 16**  
**MUNASBAR / Municipalidad de San Nicolás, S. B.**

**Niños en edad escolar vs niños que actualmente estudian (de 5 a 18 años)**

Rango de Edades de niños en edad	Niños (as) en edad escolar			Niños (as) estudian 2009			% Cobertura actual		
	Total	Var.	Muj	Total	Var.	Muj	Total	Var.	Muj
De 5 a 6 años	579	293	286	285	133	152	49.22	45.39	53.15
De 7 a 12 años	1934	1005	929	1611	837	774	83.30	83.28	83.32
De 13 a 15 años	951	478	473	481	244	237	50.58	51.05	50.11
De 16 a 18 años.	896	451	445	214	102	112	23.88	22.62	25.17
<b>Total</b>	<b>4360</b>	<b>2227</b>	<b>2133</b>	<b>2591</b>	<b>1316</b>	<b>1275</b>	<b>59.43</b>	<b>59.09</b>	<b>59.77</b>

Fuente: Elaboración propia con base a resultados del censo 2010

El siguiente cuadro muestra la distribución de los niños en edad escolar por el grado que han alcanzado en sus estudios, donde se puede observar que el 6.5% están en pre-escolar, el 36.9% están en primaria, el 11.03% en plan básico, el 4.5% en diversificado y solo el 0.4% en la universidad. es llamativo el hecho que de este total el 40.6% no está estudiando durante el presente año 2009.

En síntesis se puede deducir que la población estudiantil que ha logrado alcanzar el nivel de diversificado es sumamente baja y extremadamente bajo el nivel universitario, por lo que el nivel de profesionalización y calificación del recurso humano del municipio no es el esperado para lograr impulsar el desarrollo local.

**Cuadro # 15**  
**Distribución de niños en edad escolar según el grado que actualmente estudian o han cursado**

Nivel educativo	Estudia Ahora		Grado cursan o Cursaron		Niños en edad Escolar	
	Si	No	Cantidad	%	Cantidad	%
Preescolar	Niños	133	112	245		
	Niñas	152	79	231		
	<b>Total</b>	<b>285</b>	<b>191</b>	<b>476</b>	<b>10.92</b>	<b>579</b> <b>13.28</b>
Primer Grado	Niños	134	60	194		
	Niñas	122	50	172		
	<b>Total</b>	<b>256</b>	<b>110</b>	<b>366</b>	<b>8.39</b>	-
Segundo Grado	Niños	132	68	200		
	Niñas	101	56	157		
	<b>Total</b>	<b>233</b>	<b>124</b>	<b>357</b>	<b>8.19</b>	
Tercer Grado	Niños	127	85	212		
	Niñas	119	78	197		
	<b>Total</b>	<b>246</b>	<b>163</b>	<b>409</b>	<b>9.38</b>	
Cuarto Grado	Niños	135	95	230		
	Niñas	149	84	233		
	<b>Total</b>	<b>284</b>	<b>179</b>	<b>463</b>	<b>10.62</b>	
Quinto Grado	Niños	125	75	200		
	Niñas	124	81	205		
	<b>Total</b>	<b>249</b>	<b>156</b>	<b>405</b>	<b>9.29</b>	
Sexto Grado	Niños	184	226	410		
	Niñas	159	207	366		
	<b>Total</b>	<b>343</b>	<b>433</b>	<b>776</b>	<b>17.80</b>	<b>1934</b> <b>44.36</b>
Básico	Niños	244	139	383		
	Niñas	237	159	396		
	<b>Total</b>	<b>481</b>	<b>298</b>	<b>779</b>	<b>17.87</b>	<b>951</b> <b>21.81</b>
Diversificado	Niños	97	34	131		
	Niñas	100	48	148		
	<b>Total</b>	<b>197</b>	<b>82</b>	<b>279</b>	<b>6.40</b>	<b>896</b> <b>20.55</b>
universidad	Niños	5	2	7		
	Niñas	12	2	14		
	<b>Total</b>	<b>17</b>	<b>4</b>	<b>21</b>		
Ningún Nivel	Niños		15			
	Niñas		14			

	Total	0	29	0	0.00		
<b>Total</b>		<b>2591</b>	<b>1769</b>	<b>4360</b>		<b>4360</b>	
<b>Varones</b>		<b>1316</b>	<b>911</b>	<b>2227</b>			
<b>Mujeres</b>		<b>1275</b>	<b>858</b>	<b>2133</b>			

Fuente: Elaboración propia con base a resultados del censo 2010

Analizando los indicadores obtenidos a la luz de los ODM y ERP nos encontramos con las siguientes metas y resultados: duplicar cobertura neta en educación pre básica en niños de 5 años, en los resultados nos encontramos que el número de niños en edad de pre-escolar es de 579 sin embargo, actualmente están estudiando solo 285 lo que significa que niños que tienen edad de estar estudiando no lo están haciendo.

En cuanto a lograr el ciclo completo de enseñanza primaria, los datos muestran que los niños en edad de estudiar la primaria (7 a 12) 1934 que representan el 44.36% del total en edad escolar, solo 1611 (83.3%) está estudiando primaria. También la ERP propone lograr cobertura neta del 95% en los dos primeros ciclos de educación básica, en este sentido en el municipio el 21.8% de los niños en edad de estudiar el ciclo básico solo 481 lo están haciendo de 951 niños en edad de 13 a 15 años.

Otra meta propuesta es lograr que el 50% de la fuerza de trabajo emergente complete la educación secundaria; los datos arrojan que la fuerza de trabajo emergente (13 a 18) años es de 1,847 niños (37.23% del total en edad escolar)

Un dato interesante al analizar el cuadro anterior y que refleja el comportamiento del acceso a la educación a la niñez, principalmente en las zonas rurales, es el hecho que en pre-escolar los niños tienen la edad para estudiar 579, pero sin embargo solo hay 285 lo que indica que hay niños(as) que no están cursando pre-escolar, en primaria hay 1934 y lo están cursando 1611 niños(as).

## ANALFABETISMO

Las condiciones alfabéticas del municipio se pueden observar en los datos obtenidos en el censo en el cual se toma como población educativa de 5 años en adelante donde existen 10,855 personas que es un 89.2% de la población de los cuales 8,583 pueden leer y escribir que es un 79.01% de la población educativa y 2,272 que es un 20.9%, este dato se puede tomar como el porcentaje de analfabetismo pero se hace la excepción de la población de 5 a 12 años que aún tienen posibilidades de estudiar por su temprana edad y algunos por que no han ingresado a un nivel educativo, esta población es un 4.2% de los que no saben leer y escribir lo que refleja un dato exacto de población de 13 años en adelante analfabetas que es un 16.7% de la población educativa.

### Cuadro # 16 MUNASBAR / Municipalidad de San Nicolás, S. B. Población sabe leer y escribir por rango de edades

Rangos de Edades	Total Personas por rango	%	Saben leer y Escribir	%	No saben Leer y Escribir	%
De 5 a 6 años	579	5.33	129	22.28	450	78
De 7 a 12 años	1934	17.82	1624	83.97	310	16
De 13 a 15 años	951	8.76	891	93.69	60	6
De 16 a 18 años	896	8.25	841	93.86	55	6
De 19 a 25 años	1480	13.63	1340	90.54	140	9
De 26 a 30 años	901	8.30	783	86.90	118	13
De 31 a 40 años	1479	13.63	1263	85.40	216	15
De 41 a 50 años	993	9.15	765	77.04	228	23
De 51 a 64 años	948	8.73	614	64.77	334	35
De 65 años y mas	694	6.39	333	47.98	361	52
<b>Total</b>	<b>10855</b>	<b>100.00</b>	<b>8583</b>		<b>2272</b>	

Fuente: Elaboración propia con base a resultados del censo 2010

## 5.6 IGUALDAD ENTRE LOS SEXOS A NIVEL EDUCATIVO

En cuanto al total de niños y niñas que estudian los resultados nos muestran que hay más varones que mujeres, y en comparación del acceso educativo el número de varones siempre es mayor que el de los niños como lo muestra el siguiente cuadro.

### MUNASBAR / Municipalidad de San Nicolás, S. B.

#### Cuadro 17

#### Equidad en el acceso al sistema educativo según género.

Genero	En edad de Estudiar	%	Estudian o han estudiado	%	Están Estudiando	%
Varones	2227	51.08	2212	51.07	1316	50.79
Mujeres	2133	48.92	2119	48.93	1275	49.21
<b>Total</b>	<b>4360</b>	<b>100.00</b>	<b>4331</b>	<b>100.00</b>	<b>2591</b>	<b>100.00</b>

Fuente: Elaboración propia con base a resultados del censo 2010

Por otro lado los ODM establecen lograr la igualdad de género en enseñanza primaria y secundaria y al revisar los indicadores observamos que, de los que estudian primaria el 83.3% son niños y el 16.7% son niñas por lo tanto a nivel de secundaria el 51.1% son niños y el 48.9% son niñas; lo cual indica que a nivel de primaria hay una equivalencia de cobertura en ambos sexos y en secundaria hay mayor acceso de los niños que niñas.

### MUNASBAR / Municipalidad de San Nicolás, S. B.

**Cuadro 18**  
**Equidad en el acceso al sistema educativo según género y nivel escolar**

Nivel escolar	Niños (as) en edad de escolar			Niños (as) estudian 2009			% cobertura actual		
	Total	Varones	Mujeres	Total	Varones	Mujeres	Total	Varones	Mujeres
Preescolar	579	293	286	285	133	152	49.22	45.39	53.15
Primaria	1934	1005	929	1611	837	774	83.30	83.28	83.32
Básico	951	478	473	481	244	237	50.58	51.05	50.11
Diversificado	896	451	445	197	97	100	21.99	21.51	22.47
Universidad	0			17	5	12			
<b>Total</b>	<b>4360</b>	<b>2227</b>	<b>2133</b>	<b>2591</b>	<b>1316</b>	<b>1275</b>	<b>59.43</b>	<b>59.09</b>	<b>59.77</b>

Fuente: Elaboración propia con base a resultados del censo 2010

## 5.7 ECONOMIA

La principal fuente de empleo y a la que se dedica la mayor parte de población es el trabajo agrícola en 1562 familias por lo menos un miembro trabaja por cuenta propia la tierra lo que significa un 56.7% de las familias, la otra parte de la población se dedica a la ganadería, comercio, artesanía, albañilería y otros servicios profesionales, el 6.2% del total de familias que significa 171 familias reciben remesas de sus familiares que han emigrado a estados unidos, San Pedro Sula y otras ciudades de Honduras.

El municipio es un fuerte productor de maíz y frijoles, seguido del café que ha repuntado en los últimos años así como también la ganadería sin embargo; se puede observar y los datos lo demuestran que existe bastante pobreza por que el 27.9% de las familias expreso que sus ingresos mensuales son menor que 1000 lempiras cantidad que no alcanza ni para la canasta básica.

## COMPORTAMIENTO DE LA FUERZA LABORAL

Según el censo se toma como población en edad de trabajar a las personas de 10 años en adelante y en el municipio es de 9,385 personas que representan un 77.15% del total de la población.

De las personas en edad de trabajar solo 3,480 personas trabajan que es un 82.46% de población económicamente activa, por lo tanto la población económicamente inactiva es de 5,165 que es un 55.03% de la PET, esta población la conforman niños y jóvenes estudiando, amas de casa, personas con capacidades especiales, ancianos, jubilados y otros.

**Cuadro # 19**  
**MUNASBAR / Municipalidad de San Nicolás, S. B.**  
**Profesión u oficio de la población en edad de trabajar (mayores de 10 años)**

<b>Profesión u oficio</b>	<b>#</b>	<b>%</b>
Profesionales universitarios	33	0.35
Profesionales secundaria	584	6.22
Obreros	15	0.16
Artesanos	0	0.00
Agricultores/Pecuarios	2119	22.58
Jornalero	698	7.44
Comerciantes-empresario	134	1.43
Mineros	0	0.00
Estudiantes	2220	23.65
Oficios Domésticos	3042	32.41
Jubilado/Incapacitado/Rentista	9	0.10
Otras	531	5.66
<b>TOTAL</b>	<b>9385</b>	<b>100.00</b>

Fuente: Elaboración propia con base a resultados del censo 2010

En el municipio se identificaron 85 profesiones y oficios, de estas las profesiones más frecuentes son maestros de educación primaria perito mercantil, promotor social, técnico en computación y los oficios más frecuentes son labrador, jornaleros, oficios domésticos, albañil, carpinteros y comerciantes.

**Cuadro # 20**  
**MUNASBAR / Municipalidad de San Nicolás, S. B.**  
**Ocupación de la población económicamente activa (mayores de 10 años)**

<b>Ocupación</b>	<b>#</b>	<b>%</b>	<b>Trabajan</b>		<b>PEI</b>	
			<b>Si</b>	<b>No</b>	<b>Cant</b>	<b>%</b>
Profesionales técnicos y afines	332	3.54	286	46		
Comerciantes, vendedores, afines	221	2.35	220	1		
Agricultores y ganaderos	2069	22.05	1905	164		
Conductores y transportistas	48	0.51	45	3		
Obreros	228	2.43	210	18		
Jornaleros	728	7.76	601	127		
Artesano	0	0.00	0	0		
Mineros	0	0.00	0	0		
Empleadas Domestica	27	0.29	26	1		

Oficios domestico/Ama de casa	2930	31.22	0	0	2930	56.73
Estudiante	2222	23.68	22		2200	42.59
Jubilado/Discapacitado/Rentista	52	0.55	17		35	0.68
Albañiles, pastores, otros	528	5.63	148	380	0	0.00
<b>TOTAL</b>	<b>9385</b>	<b>100.00</b>	<b>3480</b>	<b>740</b>	<b>5165</b>	<b>100.00</b>

Fuente: Elaboración propia con base a resultados del censo 2010

## 5.9 Ingresos

Este punto es uno de los aspectos más difíciles de auscultar con la población, en virtud que a nadie le satisface compartir sus ingresos, principalmente si se cree que pueden ser utilizados para efectos fiscales o tributarios, en el caso del censo que nos ocupa el tema seabordó por dos ángulos a fin de asegurarse de lograr la información más fidedigna.

Por ejemplo, se preguntó directamente el ingreso mensual al momento de consultar la ocupación de las personas y considerando la posibilidad que la información no sea muy realista se les preguntó a las cabezas de familia cuantos son los ingresos mensuales familiares, según rangos establecidos,obteniéndose los siguientes resultados:

**Cuadro # 21**  
**MUNASBAR / Municipalidad de San Nicolás, S. B.**  
**Hogares con ingresos mensuales según rangos**

Rangos de Ingresos	Hogares	%
Ingresos menor de 1,000	769	27.91
Ingresos entre Lps. 1,001 a 2,000	807	29.29
Ingresos entre Lps. 2,001 a 4,000	594	21.56
Ingresos entre Lps. 4,001 a 8,000	378	13.72
Ingresos entre Lps. 8,001 a 12,000	106	3.85
Ingresos entre Lps. 12,001 a 20,000	67	2.43
Ingresos entre Lps. 20,001 a 30,000	23	0.83
Ingresos entre Lps. 30,001 a 50,000	10	0.36
Ingresos arriba de Lps 50,000.00	1	0.04
<b>Total</b>	<b>2755</b>	<b>100.00</b>

Fuente: Elaboración propia con base a resultados del censo 2010

Los datos anteriores muestran que el 27.9% de las familias tienen ingresos menores de mil lempiras

y que para el 78.8% es menor de los cuatromil; sicorrelacionamos estos datos con las ocupaciones de la PEA nos encontramos que el 37% de esta PEA ocupada son jornaleros, obreros, trabajadoras domésticas, herreros, albañiles, carpinteros, motoristas y pequeños comerciantes, además de otra cantidad de oficios que no reportan ingresos sustanciales.

Referente a otros ingresos adicionales, el 6.2% de las familias reciben remesas del exterior, que en un 78.9% son menor esa 2,000.00 Lempiras, casi en su totalidad estas remesas son enviadas por personas que emigraron a los Estados Unidos. Por

Otro lado, los ODM plantean reducir a la mitad personas con hambre, consulta dos los jefes de familia si desde su vivencia considera que los ingresos ajustan para la alimentación balanceada en la familia, los resultados obtenidos muestran que el 128.7% de los mismos expresan que los ingresos les ajusta para alimentarse los 3 tiempos, al 54.7% dos tiempos y al 16.6% consideran que solo un tiempo.

Sobre este último aspecto es importante expresar que la mayoría de estas familias que tienen los menores ingresos son campesinas que no tienen oportunidades permanentes de trabajo como jornaleros, sin embargo, realizan pequeños cultivos para satisfacer al menos las necesidades de auto consumo, por tanto el hecho que los ingresos no ajusten no significa que no están cubriendo las necesidades alimentarias, aunque no en las condiciones y las necesidades óptimas de consumo humano.

Retomando las metas de los ODM y la ERP, la primera plantea reducir a la mitad el porcentaje de personas que ganen menos de un dólar diario (<\$1.00) y la segunda reducir la pobreza en 24 puntos, en este sentido los datos obtenidos no muestra que el número promedio de familias con ingresos diarios per cápita menor a \$1.00 es de 1,576 (promedio familiar de 4.4 miembros) que equivale a un 57.2% del total existente, y un 21.56% de las mismas tienen ingresos diario per cápita promedios de \$1.20, que tampoco es significativo, tal como se observa en el siguiente cuadro:

Cuadro # 22

**MUNASBAR / Municipalidad de San Nicolás, S. B.**

Ingresos promedios per cápita a nivel de hogares menores a \$ 1.00 diario

Ingreso Mensual	Hogares		Ingr. Prom. Per cápita x hogar \$	% Acumulado de Hogares con menos de \$ 1.00 x día
	No	%		
Menor 2,000	1576	57.21	0.40	57.21
2,000-4,000	594	21.56	1.20	
4,000-8,000	378	13.72	2.40	
8,000-20,000	173	6.28	5.59	
20,001 adelante	34	1.23	7.99	
<b>Total</b>	<b>2755</b>	<b>100.00</b>		

Fuente: Elaboración propia con base a resultados del censo 2010

Para calcular el ingreso promedio per cápita por hogar, dividimos el promedio del rango entre el tipo de cambio oficial con el dólar (18.90) y este resultado lo dividimos entre 30 días del

mes y posteriormente entre el promedio de personas por vivienda que es de 4.4 para San Nicolás.

A comparar los resultados anteriores con el cálculo de los ingresos individuales de la PEA ocupada y a través del ingreso per cápita vemos que los resultados de este último reflejan un nivel de pobreza alto, en vista que a nivel de la PEA ocupada el 69.5% de los hogares tienen ingresos menores a un dólar diario, tal como se muestra en el cuadro siguiente que corresponde a la PEA ocupada.

**Cuadro # 23**  
**MUNASBAR / Municipalidad de San Nicolás, S. B.**

**Ingreso por PEA ocupada y hogares según rangos**

Rango ingreso Mensual Lps.	No. De personas PEA ocupada		Ingr. Promedio Diario Indiv. \$	Ingre Promedio diario hogar per capital \$	% Acumulado menor de \$ 1.00 x día	# de hogares pobres	%
	No.	%					
menor 1,000	1410	40.52	1.32	0.38	40.5	1116	40.52
1,000- 2,000	1010	29.02	2.65	0.76	69.5	1916	69.54
2,001-4,000	559	16.06	5.29	1.52			
4,001-8,000	353	10.14	10.58	3.03			
8,001-20,000	138	3.97	24.69	7.07			
20,001-30,000	7	0.20	44.09	12.63			
30,001 y mas	3	0.09	0.00				
<b>Total</b>	<b>3480</b>	<b>100.00</b>					

Fuente: Elaboración propia con base a resultados del censo 2010

Para realizar el cálculo de ingreso promedio por hogar per cápita, en función de la PEA dividimos el promedio de rango entre el tipo de cambio oficial con el dólar (18.90) (en el caso de menores de 1,000.00 tomamos como promedio Lps.750.00 por acercarse más a la realidad), y este resultado lo dividimos entre 30 para obtener el ingreso promedio diario individual de la PEA ocupada posteriormente este valor lo multiplicamos por 1.26 que es el promedio de personas que reciben ingresos por hogar (3,480 de la PEA entre 2,755 hogares), y el total resultante lo dividimos entre el promedio de personas por vivienda que es de 4.4.

## **USO DE TIERRA**

Los resultados anteriores hay que analizarlos a la luz de las familias que trabajan la tierra y mantienen en sus cultivos de granos básicos u otros, en este sentido nos encontramos que en el 56.7% de las familias, algún miembro, trabaja por cuenta propia en la tierra, esto sustenta el análisis hecho con relación a la parte alimentaria; de este total en el 93.9% de las familias los miembros que trabajan la tierra oscila entre uno y dos.

Este dato no significa que solo este porcentaje de familias trabaja la tierra, muchas otras tienen miembros que trabajan la tierra, pero como jornaleros, porque no poseen una parcela, recordemos de los datos anteriores que 37% de la PEA ocupada son jornaleros agricultores o personas que están relacionadas con actividades agropecuarias.

No todos los que trabajan la tierra por cuenta propia son propietarios de la tierra, los resultados obtenidos reflejan que solo el 72.2% de las familias la trabajan poseen tierra propia totalmente pagada, un 1.3% poseen tierra que la están pagando, en un 15.9% trabaja la tierra pero alquilada, en un 8.7% de familias trabaja con tierra cedida o prestada, y 1.6% mantiene sus tierras en litigio.

Otros datos interesantes es que del 56.7% que trabaja la tierra (1,214 familias) el 77.7% producen alimentos como granos básicos (maíz y frijoles en mayor cantidad), café y solo 22.3% de estas familias no producen alimentos, sino se dedican a otro tipo de cultivos para la agroindustria o venta externa.

De este total que producen alimentos, solo el 72.1% les es suficiente para el auto consumo y cubrir con las necesidades de alimentación en la familia (esto corrobora lo expresado anteriormente). Esto indica dos hipótesis: una que las tierras no ofrecen las condiciones suficientes para la producción de alimentos, por la desaparición paulatina de los nutrientes del suelo provocada por las malas técnicas agrícolas y dos, por los bajos recursos económicos de la familia (familias que solo producen pequeñas parcelas de tierra).

Lo anterior viene a repercutir en la capacidad de producción de alimentos para la venta, en este sentido la consulta arrojó que solo el 30.5% de las familias que producen alimentos obtienen excedentes para la venta, principalmente de maíz y frijoles y café, lo cual representa un efecto importante en la economía familiar, ello indica la necesidad de programas o proyectos que mejoren el uso y la productividad agropecuaria.

## **VI. Principales conclusiones (en el marco de los ODM y la ERP)**

### **6.1. ANIVEL DE INGRESOS Y SEGURIDAD ALIMENTARIA:**

1. El 69.5% de las familias poseen ingresos diarios per cápita menor es a \$1.00 (promedio familiar de 4.4 miembros). Obteniendo un resultado menor que es de 57.21%.
2. Solo al 28.7% de las familias que conviven en el municipio los ingresos monetarios les ajusta para alimentarse los 3 tiempos.
3. En el 56.7% de las familias algún miembro trabaja por cuenta propia la tierra de las cuales el 77.7% produce alimentos, pero solo al 72.1% lo hace para autoconsumo.

### **6.2 ANIVEL DE EDUCACIÓN Y FUERZA DE TRABAJO EMERGENTE**

4. Solo un 59.4% de las niñas y niños están estudiando del total de los que están en edad escolar.

5. A nivel de diversificado y universitario el acceso de los jóvenes, en edad de estudiar en estos niveles, se muestra más limitado en vista que solo el 21.9% cursa el diversificado y el 1.9% a nivel universitario.
6. En cuanto a la población joven que representa la fuerza de trabajo emergente (13a18 años) actualmente solamente estudia en la secundaria el 36.7% del total.

### **6.3 ANIVEL DEIGUALDAD DE GÉNERO**

7. A nivel preescolar predomina el acceso de las niñas en virtud que estos representan el 53.33% de los que actualmente estudian; en tanto el acceso de los niños es de 46.67%.
8. En primaria el acceso de los niños es menor ya que estudian un 51.96%, y un 48.04% que estudian las niñas.
9. A nivel de los que estudian secundaria el comportamiento se presenta mayor en los hombres ya que es de un 50.29% y en cuanto a las mujeres estudian un 49.71%.
10. En cuanto a participación de los hombres, es muy bajo el nivel de involucramiento en las organizaciones, ya que solo un 18% de los hogares logra participar, y un 19% de las mujeres participa en las organizaciones existentes en la comunidad.

**ANEXOS**

**Anexo 1****MUNASBAR / Municipalidad de San Nicolás, S. B.****Matriz de Indicadores Socioeconómicos de San Nicolás, S.B. en el marco de los ODM y la ERP.**

<b>Temática Objetivos y Metas</b>	<b>ODM</b>	<b>ERP</b>	<b>Indicadores de línea base a nivel municipal</b>	<b>2009</b>	<b>%</b>
<b>DATOS GENERALES SOBRE POBLACION</b>			Población total	12165	
			Población femenina	5979	49.15
			Población masculina	6186	50.85
			Densidad poblacional		140.5
			Promedio de personas por vivienda		4.4
			Población menor de 1 año	335	2.75
			Población ubicada en el rango de 1 a 4 años	975	8.01
			Población ubicada en el rango de 5 a 12 años	2513	20.66
			Población ubicada en el rango de 13 a 18 años	1847	15.18
			Población ubicada en el rango de 19 a 30 años	2381	19.57
			Población ubicada en el rango de 31 a 50 años	2472	20.32
			Población ubicada en el rango de 51 a 64 años	948	7.79
			Población ubicada en el rango de 65 años y más	694	5.70
			<b>FUERZA DE TRABAJO</b>		
Población económicamente activa (PEA)	4220	44.97			
Población económicamente activa (PEA) ocupada	3480	82.46			
Población económicamente activa (PEA) desocupada	740	17.54			
Población económicamente inactiva	5165	55.03			
Tasa de Desempleo		7.88			

<b>META 1</b>	Reducir a la mitad % personas < 1.00 diario.		# promedio de hogares con ingresos diario per cápita menor a \$ 1.00 ( promedio familiar de 4.4)	1576	57.21
			# Promedio de hogares con ingresos diario per cápita de \$ 1.00 a 3.00.	972	35.28
			# De hogares con ingresos diario per capital de \$3 a \$4.00.	0	0.00
			# De hogares con ingresos diario per capital mayores de \$5.00.	173	6.28
		Reducir la pobreza en 24 puntos	Tasa de pobreza según censo población y vivienda 2001.		
			Tasa de pobreza extrema según censo 2001.		
<b>Meta 2</b>	Reducir la mitad de personas con hambre		# hogares que ingresos les ajusta para alimentarse los 3 tiempos	791	28.71
			# familias que ingresos les ajusta para alimentarse solo 2 tiempos	1508	54.74
			# familias que los ingresos les ajusta para alimentarse solo 1 tiempo	791	28.71
Ingresos por remesas			# familias que reciben remesas	171	6.21
			# familias que reciben remesas menos de Lps. 1,000.00	91	53.22
			# Familias que reciben remesas de Lps. 1,001.00 a 2,000.00	44	25.73
			# familias que reciben remesas de Lps. 2.001.00 en adelante	36	21.05
Familias trabajan la tierra y producen alimentos			# familias que trabajan por cuenta propia la tierra	15262	553.97
			# familias trabajan tierra totalmente pagada	1128	7.39
			# familias trabajan en tierra alquilada y prestada	384	2.52

			# familias que producen alimentos	1214	7.95
			# familias que producen alimentos para autoconsumo	875	72.08
Personas trabajan la tierra por familia			# viviendas donde trabaja una persona por familia	1238	8.11
			# viviendas donde trabajan dos persona por familia	228	1.49
			# Viviendas donde trabajan tres personas por familia.	68	0.45
			# Viviendas donde trabajan cuatro o más personas por familia.	29	0.19
<b>EDUCACION</b>					
Datos generales sobre población estudiantil.			# de niños en edad de estudiar	4360	
			# de niños en edad escolar que actualmente estudian	2591	59.43
			Niños en edad escolar que actualmente no estudian	1769	40.57
			# niños en edad de estudiar del sexo femenino	2133	48.92
			# de niños en edad de estudiar del sexo masculino	2227	51.08
			# de niños que actualmente estudian del sexo femenino	1275	49.21
			# de niños que actualmente estudian del sexo masculino	1316	50.79
<b>META 3</b>		Duplicar cobertura neta en educación pre básica en niños de 5 años.	# de niños en edad preescolar (de 5 a 6 años)	579	13.28
			# de niños que están estudiando preescolar	285	49.2228
	Ciclo completo enseñanza primaria		# de niños en edad de estudiar primaria (7 a 12 años)	1934	44.36
			# de niños que estudian primaria	1611	83.30
			# de niños que actualmente cursan primer grado	256	15.89
			# de niños que actualmente cursan segundo grado	233	14.46

			# de niños que actualmente cursan tercer grado	246	15.27
			# de niños que actualmente cursan cuarto grado	284	17.63
			# de niños que actualmente cursan quinto grado	249	15.46
			# de niños que actualmente cursan sexto grado	343	21.29
			Fuerza de trabajo emergente que concluyó la primaria (13 a 18 años)	1512	81.86
		Lograr cobertura neta del 95% en los dos primeros ciclos de educación básica.	# de niños en edad de estudiar plan básico (13 a 15 años)	951	21.81
			# de niños que actualmente cursan plan básico	481	50.58
Estudios Diversificados			# de niños en edad de estudiar diversificado (16 a 18 años)	896	20.55
			# de niños que actualmente cursan diversificado	197	21.99
			# de jóvenes que actualmente estudian en la universidad	17	1.90
		Lograr que el 50% de la fuerza de trabajo emergente complete la educación secundaria.	Población que representa fuerza de trabajo emergente (13 a 18 años)	1847	15.18
			Población fuerza de trabajo emergente que actualmente estudia la secundaria.	678	36.71
<b>Genero</b>					
Meta 4	Igualdad de género en enseñanza primaria y secundaria.	Equiparar y elevar el 20% el índice de desarrollo humano.	Total Población Mujeres	5979	49.15
			Total Población Hombres	6186	50.85
			# de hombres en edad de trabajar	4740	50.51
			# de mujeres en edad de trabajar	4645	49.49
			% de mujeres que trabajan remunerada mente (ocupación)	395	11.35
			IDH relativo al género (base 2002)		

			% de hombres que trabajan remunerada mente (ocupación)	3085	88.65
			Total niños que estudian preescolar.	285	49.22
			# de niños que estudian preescolar, de los que tienen edad	133	46.67
			# de niñas que estudian preescolar, de los que tienen edad	152	53.33
			Total de niños que estudian primaria	1611	83.30
			# de niños que estudian primara, de los que tienen edad	837	51.96
			# de niñas que estudian primaria, de los que tienen edad	774	48.04
			Total de niños que estudian secundaria	678	71.29
			# de niños que estudian secundaria, de los que tienen edad	341	50.29
			# de niñas que estudian secundaria, de los que tienen edad	337	49.71
			# de madres solteras/Hogares	696	24.48
			# de niños menores o iguales a 4 años	1310	
<b>Salud</b>			# de niños muertos menores de 4 años en el 2009	9	
Meta 5	Reducir mortalidad 2/3 niños < 5 años.	Reducir a la mitad la tasa de mortalidad infantil en niños < de 5 años.	Tasa de mortalidad infantil en menores de 5 años		6.87
			Total de niños / niñas nacidos en el 2008	321	24.50
			% de partos atendidos por enfermeras	121	37.69
			% de partos atendidos por parteras	59	18.38
			% de partos atendidos por médicos	138	42.99
			% de partos atendidos por otra persona	2	0.62

			% de partos atendidos por ella sola	1	0.31
			Tasa de desnutrición menores de 5 años (censo base 2001)		
			# de madres murieron antes, durante o posparto en el 2009	7	
			Tasa de mortalidad materna por mil partos atendidos		21.81
			# de personas se enfermaron de paludismo durante el 2005	28	0.23
Meta 6	Reducir la mortalidad materna en 3/4	Reducir a la mitad la mortalidad materna	# de personas enfermaron de dengue clásico en el 2005	835	6.86
			# de personas se enfermaron de IRAS durante el 2005	1987	16.33
Meta 7	Reducir el paludismo y otras enfermedades		# de personas enfermaron de dengue hemorrágico el 2005	25	0.21
			# de personas se enfermaron de chagas durante el 2005	34	0.28
			# de personas se enfermaron de tuberculosis el 2005	3	0.02
			# de niños con discapacidad	63	0.52
			# de personas se enfermaron por otras enfermedades	886	7.28
			# de viviendas con servicio de agua domiciliar con acueducto	1837	66.68
			# de viviendas con servicio de agua llave publica	372	13.50
<b>Ambiente</b>			# de viviendas con servicio de agua domiciliar con manguera	553	20.07

META 8	Reducir % personas que carecen de agua	Acceso 95% a agua potable y saneamiento	# de personas con acceso a eliminación de excretas.	2002	72.67
			# de viviendas con servicio de alcantarillado	520	18.87
			# de viviendas con letrinas	1482	53.79
Eliminación de Excretas			# de viviendas donde usan la letrina	1474	53.50
			# de viviendas con servicio de recolección de basura	672	24.39
			# de viviendas con servicio de aseo de calles	0	0.00
			# de viviendas con servicio de energía eléctrica domiciliar	1494	54.23
			# de viviendas ocupadas		2755
			# de familias con vivienda propia totalmente pagada	2204	80.00
			# de familias con vivienda propia pagando	50	1.81
			# de familias alquilando vivienda	155	5.63
			# de familias con vivienda cedida o prestada	346	12.56
			# de viviendas en buenas condiciones	293	10.64
			# de viviendas en regulares condiciones	930	33.76
Condiciones de la vivienda			# de viviendas que no tienen repello	1858	67.44
			# de viviendas tienen piso de tierra	1252	45.44
			# de viviendas sin cielo falso	2262	82.11
			# de viviendas con techo en mal estado	1435	52.09
			# de viviendas con una pieza	500	18.15
			# de viviendas con dos piezas	721	26.17
			# de viviendas con tres piezas	581	21.09
Espacios de la vivienda			# de viviendas con cuatro piezas	479	17.39

		# de viviendas con cinco piezas	273	9.91
		# de viviendas con seis piezas y mas	201	7.30
		# de viviendas sin baño	1581	57.39
		# de viviendas con un baño	1021	37.06
		# de viviendas con dos baños	126	4.57
Viviendas con baños.		# de viviendas con tres baños y mas	27	0.98
		# de viviendas con una familia	2350	85.30
		# de viviendas con dos familias	321	11.65
		# de viviendas con tres familias y mas	84	3.05
# de familias por vivienda		# de viviendas utiliza electricidad para cocinar	273	9.91
		# de viviendas utiliza el gas volátil para cocinar	87	3.16
		# de viviendas utiliza kerosén para cocinar	19	0.69
Consumo energético para cocinar		# de viviendas utiliza leña para cocinar	2599	94.34
		# de viviendas que tienen una pieza como dormitorio	1596	57.93
		# de viviendas que tienen dos piezas como dormitorio	822	29.84
		# de viviendas que tienen tres piezas como dormitorio	253	9.18
# de dormitorios		# de viviendas que tienen cuatro y más piezas como dormitorio	84	3.05
		# de hogares donde los hombres participan en organizaciones (mayor 18)	495	17.97
		# de hogares donde las mujeres participan en organizaciones (mayor 18)	523	18.98
		# de viviendas donde participan solo un hombre	454	16.48
Participación		# de viviendas donde participan dos o más hombres	41	1.49

		# de viviendas donde participan solo una mujer	475	17.24
		# de viviendas donde participan dos mujeres	33	1.20
		# de viviendas donde participan tres o más mujeres.	15	0.54

**Anexo # 2**

Comunidades, distancias a la cabecera, tipo de acceso terrestre y su estado

# Comunidad	Nombre de la Comunidad	Distancia en KM a la cabecera	Tipo de vías de acceso terrestre	Estado actual de la vía de acceso
1	Pinalejo	1km-3min	-Tierra todo tiempo	Mala
2	Guayabito	4km-15min	-Tierra todo tiempo	Buena
3	Santa Cruz	6km-25min	-Tierra todo tiempo	Regular
			-Caminos de penetración	
4	La Cuchilla	7km-40min	-Tierra solo verano	Mala
			-Caminos de penetración	
5	Linderos		-Tierra todo tiempo	Regular
6	Las Flores	13km-45min	-Tierra todo tiempo	Regular
7	Buenos Aires	15km-50min	-Tierra todo tiempo	Regular
8	Resumidero	14km-50min	-Tierra todo tiempo	Mala
			-Caminos penetración	
9	Choloma	19km-55min	-Tierra todo tiempo	Mala
10	Plan Del Higo	22km-1hora	-Tierra todo tiempo	Regular
11	Rio Frio	31km-1hora	-Tierra todo tiempo	Regular
12	Las Marías	36km-1.20horas	-Tierra todo tiempo	Regular
13	El Porvenir	28km-1hora	-Tierra todo tiempo	Mala
14	Cruz De Pacaya	33km-1hora	-Tierra todo tiempo	Regular
15	Montes De Oro	30km-1hora	-Tierra todo tiempo	Mala
			-Camino penetración	
16	Zapotillo	16m-1hora	-Tierra todo tiempo	Mala
			-Caminos penetración	
17	San Isidro El Pacayal	22km-55min	-Tierra todo tiempo	Regular
18	San Manuel Del Triunfo	36km-1hora	-Tierra solo verano	Mala
			-Caminos penetración	
19	Cruz Grande	15km-38min	-Tierra todo tiempo	Mala
			-Caminos Penetración	
20	Descansadero	14km-45min	-Tierra todo tiempo	Mala
			-Caminos penetración	
21	La Balastrea	11km-30min	-Tierra todo tiempo	Regular
22	Quebrada Grande	12km-44min	-Tierra todo tiempo -Caminos penetración	Mala
23	El Barro	7km-45min	-Tierra solo verano -Caminos penetración	Mala



Sector social y tipo de infraestructura	Comunidades																						
	1	2	3	4	5	6	7	8	9	10	11	12	13	14	15	16	17	18	19	20	21	22	23
<b>4. Educación</b>																							
-CEPENF																							
-Kinder	X	X	X	X		X	X	X	X	X	X	X	X	X			X	X		X			
-Escuela Primarias	X	X	X	X	X	X	X	X		X	X	X	X	X	X	X	X		X	X	X		X
-Centros Básicos						X			X									X					
-Colegios de Secundaria																							
-Centros de Educación Superior																							
-Centro Formación Artesanal																							
-Centros Formación profesional																							
<b>5. Productiva</b>																							
-Sistemas de riego comunitarios				X				X	X														
-Centros rurales de almacenamiento de granos																			X				
-Silos Familiares	X	X				X					X	X	X			X					X		

**Anexo # 4**  
**MUNASBAR / Municipalidad de San Nicolás, S. B.**  
**Rubros Productivos y sus rendimientos por comunidad.**

Rubros y Rendimiento promedios	Comunidades (Cargas) (200 lps.)																						
	1	2	3	4	5	6	7	8	9	10	11	12	13	14	15	16	17	18	19	20	21	22	23
<b>1. Maíz</b>																							
- Rendimiento	6	10	12	10	25	1	8	12	20	12			25				10	15		8	25		5
<b>2. Fríjol</b>	2	6	8	3	15	8	12	6		7			15				16	8		4	15		5
- Rendimiento																							
<b>3. Arroz</b>																							
- Rendimiento																							
<b>4.Cafe</b>		10	5	10	14	25	10	12		10	5	15	35	15	10	12	20	10	10	10	35	15	
- Rendimiento																							

**Anexo # 5**  
**Organigrama Municipal**

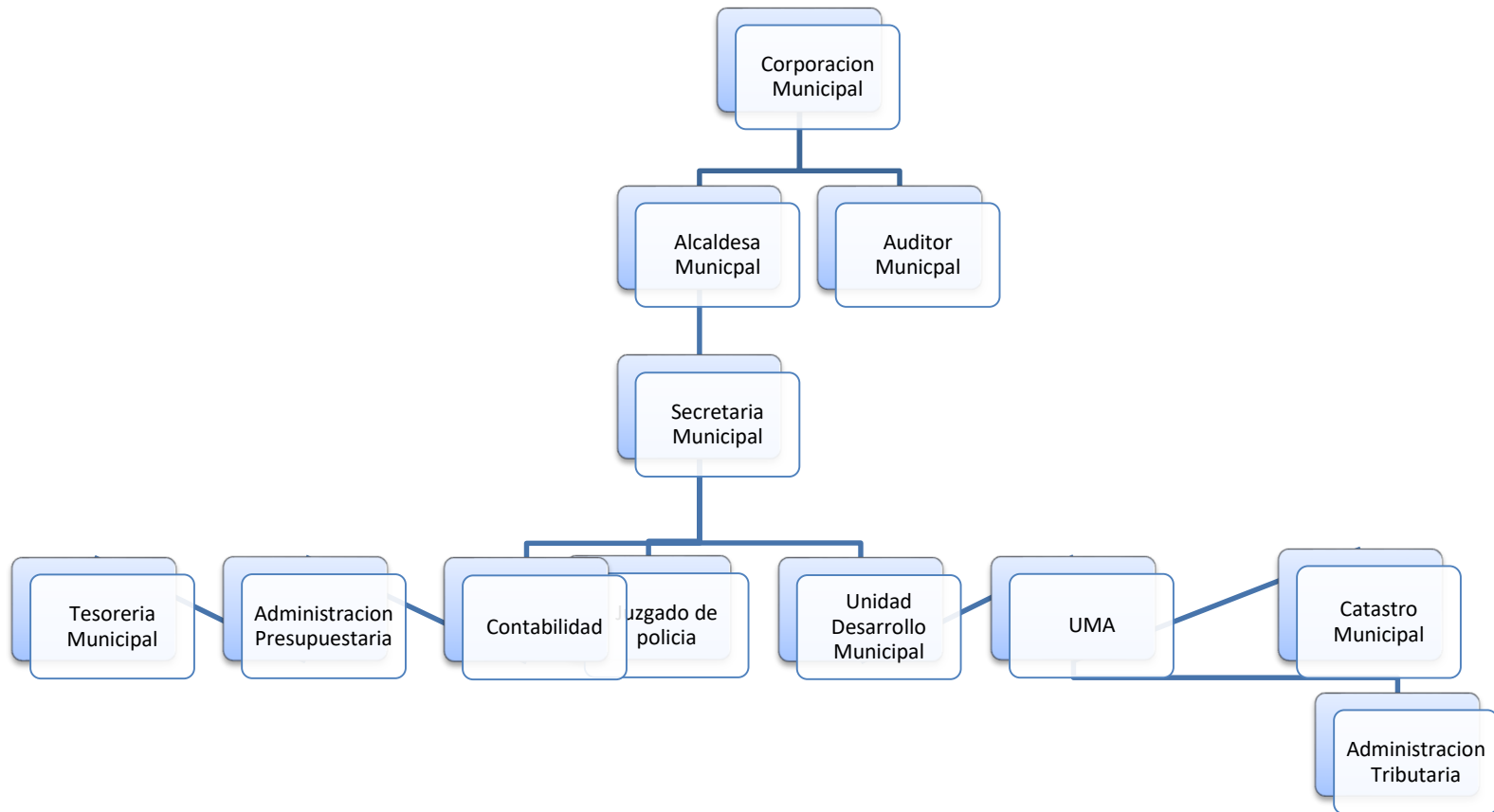



## Anexo # 6

### MUNASBAR / Municipalidad de San Nicolás, S. B. Comportamiento de los principales Indicadores De la Gestión Municipal

Descripción(Indicador al 31/12/cada año	2008	2009	2010
V A nivel de movimientos financieros.			
5.1 Ingresos totales municipales	17,466,454.43	11,118,735.87	10,612,285.92
5.2 Ingresos Corrientes	1,894,086.65	3,016,292.82	2,330,136.76
5.3 Ingresos de capital	15,572,367.78	8,102,443.05	8,282,149.16
5.4 Ingresos de bienes inmuebles	338,833.65	315,137.61	396,691.52
5.6 Transferencias	9,250,491.43	4,352,568.86	7,702,426.50
5.7 Egresos Totales	13,717,562.19	10,818,652.34	9,827,171.78
5.8 Egresos Corrientes	2,576,813.10	2,636,434.97	4,121,394.45
5.9 Egresos por inversión	11,140,749.09	8,192,217.37	5,705,777.33
5.11 Saldos en bancos	3,689,895.05	299,659.38	785,114.14
5.12 Cuentas por pagar	0	0	0
5.13 Relación e inversión / Ingresos Totales (%)	3,689,895.05	299,659.38	785,114.14
5.14 Incremento de ingresos Corrientes (%)	0	0	0
5.15 Incremento de ingresos de capital (%)	64%	74%	54%
5.16 Incremento de Ingresos corrientes (%)	24.3%	37.2%	-22.7%
5.17 Incremento de la inversión (%)	15.7%	-48%	2.2%
VI. Ingresos Servicios públicos	24.3%	37.2%	-22.7%
6.1 Agua	15.7%	-48%	2.2%
6.2 Cementerio	24.3%	37.2%	-22.7%
VII. Comunidades sin servicio	7.8%	-26.56	-30.27%
7.1 Comunidad sin agua	72,071.38	71,081.24	11675.00
7.2 Comunidad sin electricidad	66,111.38	62,153.74	0.00
7.3 Comunidades sin comunicadas por vía terrestre	5960.00	8,927.50	11.675.00





**Anexo # 8**  
**MUNASBAR / Municipalidad de San Nicolás, S. B.**  
**Presencia de Organizaciones por comunidad.**

Tipología de organizaciones	Comunidades																						
	1	2	3	4	5	6	7	8	9	10	11	12	13	14	15	16	17	18	19	20	21	22	23
Patronatos	X	X	X	X	X	X	X	X	X	X	X	X	X	X	X	X		X	X	X		X	X
Sociedad padres familia	X	X	X	X	X	X		X	X	X			X			X		X	X	X			
Juntas de agua		X	X	X		X		X	X			X	X		X			X					X
Iglesia...	X			X		X	X	X		X	X	X	X		X	X	X	X	X		X		
Equipos de futbol	X		X	X									X		X	X	X	X	X				
Alcalde auxiliar			X	X				X					X		X	X		X	X	X			X
Gobierno Escolar			X	X									X			X		X	X	X			

**Anexo # 9**  
**MUNASBAR / Municipalidad de San Nicolás, S. B.**  
**Frecuencias por Barrio, Aldea y Caserío**

**Anexo # 10**  
**MUNASBAR / Municipalidad de San Nicolás, S. B.**  
**Listados de Jefes de Familia**  
**BARRIO LAS CASITAS**

#	Nombre del jefe de familia	Ocupado	Desocupado	Edificio publico o negocio	Estado vivienda ( llenar despues de levantamiento de la boleta )		
					B	R	M
1	Nelsi Odily Alberto	x		Otros			x
2	Anexo			Escuela			
3	Argentina Aguilera	x				x	
4	Josè Manuel Cardona			Taller carpinteria			
5	Santos Armando Lopez	x					x
6	Concepcìon Castellòn	x					x
7	Maria Odilia Vallecillo C.	x					x
8	Ruber Orellana	x					x
9	Pedro Ortiz	x					x
10	Oscar Armando Aguilar	x					x
11	Luis Alberto Perez	x					x

12	Altagracia Izaguirre	x				x
13	Buena Berta Benitez	x				x
14	Maria de Jesus Perez Ortiz	x				x
15	Josè Isabel Perdomo		x			
16	Marcos Alberto Mejia	x				x
17	María de los Angeles Cardona	x				x
18	Antonio Vallecillo Trochez	x				x
19	Marvin Omar Aguilar	x				x
20	Eugenio Orellana	x				x
21	Raquel Quintanilla	x				x
22	Hector Valle		x			
23	Santos Trochez Vallecillo		x			
24	Jorge Alonso Cortes	x				x
25	Danelia Aguilar	x			x	
26	Sonia Lidia Vallecillo	x			x	
27	Lauro Cardona	x				x
28	Josè Noel Rodriguez		x			
29	Santos Alberto Ràpalo	x				x
30	Josè Henry Vallecillo	x			x	
31	Sonia Enamorado	x			x	
32	Hector Valle	x			x	
33	Josè Missael Garcia	x				x
34	Josè Orlando Medina	x			x	
35	Omar Sarmiento		x			
36	Concepción Martinez				Ferreteria	
37	Posta Policial				Posta Policial	
38	Molinos de Honduras				B. Café	
39	Ramòn Aguilera Lopèz	x				x

40	Hustacia Castellon	x					x
41	Eselin Vallecillo Mejia	x				x	
42	Margarita Teruel Mejia	x			x		
43	Roberto Canales	x					x
44	Dublas Omar Portillo Vallecillo	x				x	
45	Wilmer Roberto Portillo	x					x
46	Eber Portillo Vallecillo	x				x	
47	Ruben Aguilera	x					x
48	Alexis Vallecillo		x				
49	Esmelin Rodriguez		x				
50	Lenin Cardona	x				x	
51	Josè Abelino Mejia Vallecillo	x					x
52	Carlos Mejia Sarmiento	x				x	
53	German Padilla		x				
54	Guadalupe Alberto Lopèz	x					x
55	Gertrudez Perez Castro	x					x
56	Herlin Eliu Izaguirre				Taller carpinteria		
57	Josè Adolfo Reyes	x					x
58	Josè Guillermo Rivera	x					x
59	Kinder Jeristim				Kinder		
60	Bautista				Iglesia		
61	Juan Luis Galo	x				x	
62	Rakel Lopèz Rodriguez	x					x
63	Juan Carlos Soreano	x					x
64	Graciana Amaya	x					x
65	Dunia Marlen Perez Amaya	x					x
66	Fredy Matias del Cid	x					x
67	Marìa del Carmen Castellòn	x					x

68	Stanly Perdomo		x			
69	Marisol Aguilar	x				x
70	María de Jesús Reyes	x				x
71	María Bautistina Vallecillo	x				x
72	Josè Ruber Vallecillo		x			
73	Berta Lidia García Ramos	x				x
74	Dublas Vallecillo	x				x
75	Orlando Cardona	x			x	
76	Mauro Vallecillo	x			x	
77	Monte de Santida			Iglesia		
78	Monte de Santida		x			
79	Luis Antonio Perdomo V.	x			x	
80	Josè Yobani Sosa	x			x	
81	Marcelino Rodríguez	x				x
82	Fany Barrientos		x		x	
83	Luis Alonso Ponce	x				x
84	Mario Rolando Rodríguez	x			x	
85	Oneida Mejía Mejía	x			x	
86	Pedro Leiva Caballero	x			x	
87	María Elena Enamorado		x			
88	Josè Margarito Enamorado	x			x	
89	Francisco Alberto Guillen	x			x	
90	Antonio Perdomo	x			x	
91	Jose Rigoberto Lopez	x			x	
92	Fondo Vial			Bodega		
93	Salomòn Ovel Bù Amaya	x			x	
94	Ronal Guzman	x			x	
95	Carmelina Barrientos		x			

96	Cesar Roberto Guzmàn Amaya		x			
97	Reimundo Orellana		x			
98	Edwin Orlando Enamorado	x			x	
99	Danilo Ortega		x			
100	Josè Lopez Amaya	x				x
101	Hector Randolpho Aguilar (Cigra)	x			x	
102	Marcos Ricardo Castro (Cigra)	x			x	
103	(Cigra)					B. Café
104	Jorge Mejia		x			
105	Adalid Bernon Caballero		x			
106	Eduar Caballero					Palenque
107	Gloria Amparo Bueso	x				x
108	Alexis Perdomo					Bloquera
109	Servelio Vallecillo		x			
110	Vicdelio Ulloa	x				x
111	Rosa Perez	x				x
112	Roberto Leiva	x				x
113	Jaqueline Vallecillo Rivera	x				x
114	Mira Rodriguez	x				x
115	Gerson Sagastume		X			
116	Lourdes Suyapa Perdomo	x				x
117	Dinabel Paz Ramos	x				x
118	Mauro Ismael Teruel	x				x
119	Antonia Teruel	x				x
120	Graciana Amaya		X			
121	Julia Alberto	x				x
122	Hector Ortiz Vallecillo	x				x
123	Lesli Armando Acosta R	x				x

124	Josè Matias Sagastume	x				x	
125	Maritza Guadalupe Lopez	x					x
126	Rene Mauricio Cortes	x					x
127	Josè Elalius Perdomo	x					x
128	Dario Alberto Perdomo	x			x		
129	Nelson Caballero	x				x	
130	Dunia Araceli Aguilar	x				x	
131	Candida Aguilar Pineda	x				x	
132	Rony Taura Reyes	x				x	
133	Maria Santos Perez Ortiz	x				x	
134	Marìa del Carmen Castellòn		x				
135	Tania Alejandra Guzman	x			x		
136	Graciana Aguilera Caballero	x				x	
137	Oscar Armando Ortiz	x					x
138	Henry Geobany Rapalo	x					x
139	Vicenta Caballero	x					x
140	Marcelo Vallecillo Trochez	x					x
141	Carlos Roberto Zelaya Aguilera	x				x	
142	Mauricio Adalberto Castro	x					x
143	Francisco Castro	x					x
144	William Ulices Gomez	x				x	
145	Juan Bautista Lopez	x				x	
146	Dunia Aracely Perez	x					x
147	Dimas Perdomo Mejia	x					x
148	Eduin Antonio Valle	x			x		
149	Concepcion Perez	x				x	
150	Claudia Valle		x				
151	Oneida Alberto	x					x

152	Josè Ramòn Alberto		x				
153	Delin Samuel Alberto	x				x	
154	Adin Noe Alberto	x					x
155	Danilo Roberto Amaya	x					x
156	Marlon Geovany Ramos	x				x	
157	Marvin Orlando Mendoza	x				x	
158	Reina Mejia Paz		x				x
159	Sergio Pineda	x				x	
160	Olvin Smith Guzman	x				x	
161	Laura Maricruz Luna	x					x
162	Maria Luisa Rodriguez	x					x
163	Marco Antonio Amaya	x				x	
164	Ruben Rivera	x					
165	Lorenzo Castellòn	x					
166	Sergio Rodriguez		x				
167	Yoselin Castellòn		x				
168	Carmen Paz		x				
169	CESAMO				CESAMO		

### Cuadro Resumen

Descripcion Edificacion	#
Viviendas Ocupadas	126
Viviendas Desocupadas	29
Iglesias	2
Centro Comunal	0

Escuela	1
Kinder	1
Cesar Cesamo	1
Negocios	5
Edificio Gubernamental	1
<b>Otros</b>	0
Beneficios de Café	2
Bodega de almacenamiento	1
Total	169

**BARRIO EL Nispero**

# de vivienda	Nombre del jefe de familia	Ocupado	Desocupado	Edificio publico o negocio	Estado vivienda ( llenar despues de levantamiento de la boleta )		
				Otros	B	R	M
1	Jorge Portillo	X			x		
2	Iris Suyapa Mejia Orellana			Distrital			
3	Abelino Mejia Aguilera	X			x		
4	Amelia Mejia Aguilera		x				
5	Nidia Mejia Aguilera		X				
6	Blanca Julia Mejia	X				x	
7	Roberto Barrientos		x		x		
8	Rosa Elena Mejia Vallecillo	X					x
9	Teresa de Jesus Vallecillo	X				x	

10	Lilian Elena Mejia	X				x	
11	Reina Maritza Mejia	X				x	
12	Elmer Rodolfo Mejia	X				x	
13	Maria Rosario Gomez	X				x	
14	Josè Armando Madrid	X					x
15	Aurelia Reyes Castro		x				
16	Humberto Muñoz	X			x		
17	Wilfredo Sosa Lopez	X			x		
18	Abelino Caballero	X				x	
19	Mariano de Jesus Perdomo	X			x		
20	Floralma Perdomo	X				x	
21	Blanca Rosa Dias	X					
22	Enrique Juarez		x			x	
23	Enrique Juarez	x				x	
24	Florentina Izaguirre	X					x
25	Argentina Mejia		x				
26	Juan Carlos Rojas		x				
27	Onan Reyes	X				x	
28	Raldofo Castellon		x				
29	Raldofo Castellon		x				
30	Iris Marilu Amaya	X				x	
31	Miguel Angel Vallecillo T.	X					x
32	Josè Maria Cardona	X				x	
33	Rigoberto Lopez Altamirano		x				
34	Roger Edgardo Perez	X			x		
35	Efrain Leiva Maradiaga	X			x		
36	Roberjil Sorto		x				

37	Pedro Mejia	X			x		
38	Julio Rodriguez	X				x	
39	Chinfond			ONG			
40	Esteban Geovany Guzman	X			x		
41	Marcelino Lopez	X					x
42	Iris Suyapa Mejia	X			x		
43	Trondel Mejia Orellana	X		Pulperia			x
44	Trondel Mejia Orellana			Molino			
45	Manuel de Jesus Fernandez			Bodega			
46	Berta Lidia Perdomo	X				x	
47	Oracio Enamorado	X			x		
48	Ondina Aguilera Orellana	X				x	
49	Arbenz Vallecillo	X			x		
50	Luis Miguel Perez	X				x	
51	Ramon Antonio Mejia	X			x		
52	Dannis Noel Rodriguez		x	Apartamentos			
53	Lidia Rosa Amaya	X			x		
54	Elvia Elena Amaya	X			x		
55	Gladis Marina Enamorado	X				x	
56	Ruben Rosa Enamorado	X			x		
57	Ruben Rosa Enamorado			Clinica Odontològica			
58	Alma Paz	X			x		
59	Lisandro Reyes Mejia	X			x		
60	Roberto Reyes Mejia	X			x		
61	Salvador Trochez		x				
62	Ramiro Martinez	X				x	
63	Josefa Trochez		x				

64	Lourdes Amaya	X			x		
65	Carlos Enamorado Rivera	X					x
66	Mercedes Peña	X				x	
67	Josè Pineda		x				
68	Sandra Lourdes Hernandez	X				x	
69	Cristo en Restauraciòn			Iglesia			
70	Florentino Hernandez	X					x
71	Maria de Jesus Hernandez	X				x	
72	Ramona Aguilar	X				x	
73	Lidia Rosa Aguilar	X				x	
74	Luis Roberto Aguilar	X					x
75	Sonia Odily Aguilar	X				x	
76	Herlinda Liduvina Aguilar	X					x
77	Felipe Vallecillo Trochez		x				
78	Victoriano Vallecillo	X			x		
79	Yony Bladimir Villeda	X			x		
80	María Senovia Vallecillo	X			x		
81	Elena Aguilera	X					x
82	Manuel Aguilera	X				x	
83	Guadalupe Aguilera	X					x
84	Wenceslao Lopez		x				
85	Dionicio Sosa	X				x	
86	Samuel Mateo Ponce	X			x		
87	Mirian Enamorado	X				x	
88	Josè Antonio Caballero	X					x
89	María de los Angeles Aguilera	X				x	
90	Helder Ramos	X			x		
91	Miguel Angel Portillo	X			x		

92	Miguel Guzman Vallecillo		x			
93	Mario Guzman Mejia	X			x	
94	Marta Linares	X				x
95	Griselda Mejia	X				x
96	Tony Fernando Enamorado	X				x
97	Mery Helen Caballero	X			x	
98	Cristo Viene			Iglesia		
99	Atiliana Concepción T.	X			x	
100	Denis Domisela Aguilar	X				x
101	Gabino Muñoz Rodriguez	X				x
102	Alexander Zamora	X				x
103	Sury Gricelda Rodriguez	X				x
104	Felipe Vallecillo Trochez	X				x
105	Josè Virgilio Portillo	X			x	
106	Gloria Eloina Enamorado	X			x	
107	Glenda Patricia Reyes	X			x	
108	Maria Inocente Mejia	X				x
109	Israel Sarmiento Trochez	X			x	
110	Evelia Reyes	X				x
111	Grevil Dario Caballero	X				x
112	Wilfredo Leyva Vallecillo	X			x	
113	Oscar Vallecillo	X				x
114	Jesus Medina		x			
115	Mario Guzman Mejia	X				x
116	Alba Enamorado	X			x	
117	Maria del Carmen Enamorado	X				x
118	Duin Johan Vallecillo	X				x

119	Jesus Medina	X				
120	Sonia Enamorado	X			x	
121	Orlando Medina	X			x	

### Cuadro Resumen

Descripcion Edificacion	#
Viviendas Ocupadas	95
Viviendas Desocupadas	19
Iglesias	2
Centro Comunal	0
Escuela	0
Kinder	0
Cesar Cesamo	0
Negocios	1
Edificio Gubernamental	0
Otros	4
Total	121

**BARRIO SAN JOSE**

#	Nombre del jefe de familia	Ocupado	Desocupado	Edificio publico o negocio	Estado vivienda ( llenar despues de levantamiento de la boleta )
---	----------------------------	---------	------------	----------------------------	--

				Otros	B	R	M
1	Noel Perdomo	x			x		
2	Erica Judith Martinez	x					x
3	Maryuri Balesca Mejia	x					x
4	Bertilia Guzmàn	x				x	
5	Katia Yulisa Mejia	x				x	
6	Bladimir Pineda	x				x	
7	Filander Pineda	x			x		
8	Edgardo Ramon Pineda	x				x	
9	Ufemia Guzmàn	x					x
10	Ovidio Enamorado	x					x
11	Vicente Enamorado		x	Taller			
12	Vicente Enamorado	x					x
13	Maria Dolores Nicomedez	x				x	
14	Alejandro Solis	x			x		
15	María Eufemia Sanchez	x					x
16	Teresa Benitez	x				x	
17	Maria Cruz Aguilera	x				x	
18	Adalberto Castellòn	x				x	
19	Cecilia Cortes Reyes		x			x	
20	Marvin Castellòn Cortes	x				x	
21	Filadelfo Lopez	x					x
22	Idalia Guzman Fernandez	x				x	
23	Cesar Guzman Amaya	x				x	
24	Dolores Guadalupe Mejia	x				x	
25	Francisco Amaya	x					x
26	Roberto Aguilar	x			x		
27	María Aguilar	x					x
28	Geovany Aguilar	x				x	

29	Maria del Carmen Izaguirre	x					x
30	Gertrudis Izaguirre	x					x
31	Ramon Galvez Izag	x					x
32	Adolfo Galvez Izag	x					x
33	Virgilio Mejia		X			x	
34	Roberto Inestroza	x					x
35	Jacobo Inestroza	x					x
36	Moises Inestroza	x				x	
37	Deysi Mirian Enamorado	x					x
38	Karla Patricia Inestroza	x				x	
39	Dimia Robel Lòpez		x				x
40	Silvia Lòpez	x					x
41	Dain Adalberto Lòpez	x					x
42	Maximiliano Vallecillo	x				x	
43	Miguel Angel Ortiz	x					x
44	Orlando Izaguirre	x			x		
45	Marta Lidia Vallecillo	x					x
46	Teodoro Izaguirre		X				x
47	Teodoro Izaguirre	x				x	
48	German Cortez	x					x
49	Adela Vallecillo	x					x
50	Ruben Rivera Benitez	x					x
51	Ramon Benitez		x				
52	Rosalinda Muñoz	x					x
53	Cruz Guevara	x				x	
54	Ruber Guevara	x					x
55	Daniel Benitez Aguilera	x					x
56	Graciana Aguilera		x				

57	Alonzo Guzmàn	x					x
58	Fabian Alvarado Trochez	x					x
59	Adolfo Caballero		x				
60	Carlos Cardona Fernandez	x					x
61	Lilian Mejia	x					x
62	Carlos Enamorado Mejia	x					x
63	Carlos Armando Fernandez	x					x
64	Jose Antonio Benitez	x					x
65	Eliberto Benitez	x					x
66	Angel Matias ReyesB.	x					x
67	Rosalina Izaguirre	x				x	
68	Cruz Teruel		x				
69	Lucas Rodriguez Mejia	x					x
70	Maximiliano Vallecillo	x				x	
71	Miguel Mejia	x					x
72	Reinaldo Reyes Benitez	x					x
73	German Reyes Benitez	x					x
74	Rosalinda Benitez	x					x
75	Ramiro Benitez	x				x	
76	Matias Benitez	x					x
77	Marcos Cardona		x				x
78	María Portillo	x					x
79	Fidel Rivera	x				x	
80	Jose Omar Rivera	x					x
81	Maira Azucena Aguilar	x					x
82	Sergio Dario Guzmàn	x				x	
83	Josè Enamorado	x				x	

84	Mirna Enamorado	x					x
85	Israel Izaguirre		x				
86	Maritza Izabel Enamorado	x				x	
87	Maria Victor Enamorado	x			x		
88	Mauro Enamorado	x				x	
89	Josè Otilio Enamorado		x				x
90	Matias Adolfo Rivera	x				x	
91	Digna Rivera C.	x					x
92	Marcela Rivera C.	x				x	
93	Francisco Caballero		x				
94	Ilda Trochez	x				x	
95	Cristina Lopèz		x				
96	Reinaldo Enamorado	x					x
97	Mirian Perez	x					x
98	Juana Antonia Perez	x					x
99	Margarita Amaya Pineda	x				x	
100	Elena Teruel	x				x	
101	Candida Teruel	x				x	
102	Roberto Reyes	x				x	
103	Rufino Albarado	x				x	
104	Felix Cruz	x				x	

### Cuadro Resumen

Descripcion Edificacion	#
Viviendas Ocupadas	90

Viviendas Desocupadas	14
Iglesias	0
Centro Comunal	0
Escuela	0
Kinder	0
Cesar Cesamo	0
Negocios	0
Edificio Gubernamental	0
Otros	0
Total	104

### BARRIO EL SUNZAPOTE

#	Nombre del jefe de familia	Ocupado	Desocupado	Edificio publico o negocio	Estado vivienda (llenar despues de levantamiento de la boleta )		
				Otros	B	R	M
1	Jose Bartolo Zamora	x				x	

2	Olvin Rigoberto Reyes	x			x		
3	Jorge Rolando Guevara	x				x	
4	Juan Alexander Zamora		x				
5	Daniel Garcia Reyes	x			x		
6	Lourdes Concepcion Mejia	x				x	
7	Lucinda Garcia Reyes	x					x
8	Manuel Guzmàn	x					x
9	Norma Enamorado	x				x	
10	Carlos Caballero Cardona	x			x		
11	Donaldo Sarmiento	x			x		
12	Dilcia Sarmiento	x				x	
13	Omar Sarmiento		x				
14	Pastora Rivera Vallecillo	x				x	
15	Wilmer Humberto Juarez	x				x	
16	Maria Hilda Rivera	x					x
17	Helena Orellana		x				
18	Rolvin Rivera		x				
19	Cruz Del Carmen Enamorado	x					x
20	Josè Antonio Enamorado		x				
21	Santos Orellana		x				
22	Carmen Evangelina Gutierrez	x				x	
23	Aide Consuelo Reyes	x					x
24	Amilcar Estany Cardona	x					x
25	Marcos Cruz Enamorado	x					x
26	Julio Cesar Hernandez	x					x

27	Carlos Roberto Hernandez	x				x	
28	Oscar Julio Hernandez	x					x
29	Carlos Dario Mejia	x				x	
30	Tiofilo Mejia	x				x	
31	Blanca Licely Martinez	x			x		
32	Marvin Roldan Fernandez	x			x		
33	Jose Albaro Garcia	x					x
34	Jorge Alexis Garcia	x				x	
35	Banco De Occidente			Banco			
36	Inocente Juliana Barrientos	x				x	
37	Jorge Simon Ardon	x					x
38	Blanca Rosa Medina	x			x		
39	Jesus Armando Medina	x			x		
40	Centro Comunal			Centro Comunal			
41	Ramon Amaya Madrid			Kinder			
42	Josè Benito Garcia	x				x	
43	Danlis Rufino Enamorado	x				x	
44	Jorge Simòn Ardòn		x				
45	Melvin Antonio Reyes	x			x		
46	Mauro Francisco Cruz	x			x		
47	Ismael Cruz	x			x		

## Cuadro Resumen

<b>Descripcion Edificacion</b>	<b>#</b>
Viviendas Ocupadas	37
Viviendas Desocupadas	7
Iglesias	0
Centro Comunal	1
Escuela	0
Kinder	1
Cesar Cesamo	0
Negocios	0
Edificio Gubernamental	0
Otros	1
Total	47

**BARRIO LOS PUENTES**

#	Nombre del jefe de familia	Ocupado	Desocupado	Edificio Publico o negocio	Estado vivienda ( llenar despues de levantamiento de la boleta )		
				Otros	B	R	M
1	Adalid Caballero	X			x		
2	Gregorio Lopez	X				x	
3	Leticia Pineda	X				x	
4	Melvin Antonio Toro	X			x		
5	IHCAFE			IHCAFE			
6	Carmelina Barrientos	X				x	
7	Mario Pineda	X				x	
8	Sonia Esperanza Perdomo	X			x		
9	Tony Gomez	X					
10	Angel Perdomo	X					x
11	Mario Elvis Perdomo	X				x	
12	Cesar Roberto Guzman			Billar			
13	Jose Adolfo Amaya	X			x		
14	German Amaya	X				x	
15	Florentino Amaya	X				x	
16	German Juarez	X					x

**Cuadro Resumen**

Descripcion Edificacion	#
Viviendas Ocupadas	14
Viviendas Desocupadas	0
Iglesias	0
Centro Comunal	0
Escuela	0
Kinder	0
Cesar Cesamo	0
Negocios	1
Edificio Gubernamental	0
Otros	1
Total	16

### BARRIO EL PORTON

#	Nombre del Jefe de familia	Ocupado	Desocupado	Publico o negocio	Estado vivienda (llenar despues de levantamiento de boleta)		
				Otros	B	R	M
1	Miguel Angel Rodriguez		x	Apartamentos			
2	Miguel Angel Rodriguez		x				
3	Miguel Angel Rodriguez		x				
4	Miguel Angel Rodriguez		x				

5	Centro Educativo			Centro Educativo			
6	Josè Elmer Sarmiento	x			x		
7	Sergio Rodriguez		x				
8	Carlos Amaya	x				x	
9	Juan Gomez	x				x	
10	Mariano Leiva		x				
11	Jose May Amaya	x					x
12	Yessica Medina			Pulperia		x	
13	Jensy Vallecillo	x				x	
14	Floralma Vega	x				x	
15	Maria Palacios	x				x	
16	Leticia Reyes	x				x	
17	CEPEN			CEPEN			
18	Neptaly Vallecillo	x				x	
19	Oscar Vallecillo	x					x
20	Salvador Vallecillo		X			x	
21	Juan Carlos Vallecillo	x				x	
22	Olvin Vallecillo	x				x	
23	Antonio Vallecillo	x					x
24	Jose May Amaya			Construccion			
25	Gustavo Rivera	x					x
26	María Angelina Gomez	x				x	
27	Elvia Amaya	x					x
28	Gloria Martinez	x					x
29	Felipa Martinez	x					x
30	Ruben Vallecillo	x					x
31	Gladis Aguilera		x				

32	Sergio Rivera	X					x
33	Manuel Castellanos	x					
34	Antonio Castellanos	X					x
35	Antonio Castellanos	x				x	
36	Jose M. Cardona	x					x
37	Gerson Juarez	x			x		
38	Jose David Caballero	x					x
39	Ruber Sarmiento	x				x	
40	Jose V. Sarmiento	x				x	
41	Carlos Rivera	x				x	
42	Baudilio Enamorado		x				
43	Eduar Enamorado	x					x
44	Manuel Castellanos	x					x
45	Jose L. Pineda	x				x	
46	Adolfo Sagastume	x					x
47	Armando Chavez	x					x
48	Hector Orellana	x					x
49	Maria Cardona		X				
50	Erik Ronald Perdomo	x				x	
51	Ermes Garcia	x				x	
52	Casa en Construccion	x					
53	Instituto R.P.P.			Centro Educativo			
54	Santiago Sagastume	x				x	
55	Carlos Roberto Garcia	x			x		
56	Jose Adolfo Rodriguez		X				
57	Luis Dagoberto Medina	x			x		
58	Ramon Medina	x				x	

59	Nery Caballero	x			x		
60	Dario Mejia		X	Taller			
61	Casa en Construccion		X				
62	Ramon Ortega	x					x
63	Alba Interiano	x					x
64	Jorge Amaya	x				x	
65	Favio Caballero		x				
66	Dario Mejia			Taller			

**Cuadro Resumen**

<b>Descripcion Edificacion</b>	<b>#</b>
Viviendas Ocupadas	46
Viviendas Desocupadas	14
Iglesias	0
Centro Comunal	0
Escuela	0
Kinder	0
Cesar Cesamo	0
Negocios	1
Edificio Gubernamental	0
Otros	5
Total	66

**BARRIO LA CUESTA**

#	Nombre del jefe de familia	Ocupado	Desocupado	Edificio publico o negocio	Estado vivienda (llenar despues de levantamiento de la boleta)		
				Otros	B	R	M
1	Sobeida Ibeth Sanchez		X				x
2	Mauricio Guzmàn	x					x
3	Grevil Vallecillo	x					x
4	Marìa Dilcia Aguilera	x					x
5	Josè Donelvo Castellòn		x				
6	Leonel Castellòn	x					x
7	Gladis Enamorado	x					x
8	Yoni Castellanos	x					x

9	Juana Vallecillo		x			x
10	Leonidas Hernandez	x				x
11	Emerito Enamorado		X			x
12	Oscar Enamorado	x				x
13	Santos Reyes		x			
14	Antonia Alvarado		x			
15	Olivia Guzmàn	x				x
16	Esteban Alberto	x				x
17	Carlos Javier Alvarado	x				x
18	Ruben Castellòn	x				x
19	Miguel Angel Enamorado	x				x
20	Alba Rubì Toro	x				x
21	Lucìa Enamorado		x			x
22	Nolvia A. Enamorado	x				x
23	Servin Enamorado	x				x
24	Marìa Izabel Martinez	x				x
25	Ovidio Vallecillo	x				x
26	Rufino Rivera	x				x
27	Elba Esperanza Aguilera		x			x
28	Eduar Edgardo Mejia	x				x
29	Cecilio Rivera	x				x
30	Marìa Izabel Enamorado	x				x
31	Olman David Gomez	x				x
32	Trinidad Amaya		x			x
33	Marìa Santos Ponce	x				x
34	Juan Carlos Ponce	x				x

35	Yuli Sinahì Guzmàn	x				x
36	Cecilia Castejòn		x		x	
37	Jenoveva Izaguirre	x				x
38	Norman Reyes Delcid	x			x	
39	Isolina Reyes	x				x
40	Porfirio Reyes	x				x
41	Juan Alberto Guerra	X				x
42	Lilian Damaris Portillo		X		x	
43	Claudia Geraldina Paz		x			
44	Selvin Dinael Mendoza		x			
45	Yosy Rolando Reyes		x			
46	Wenceslao Hernandez		x			
47	Adelmo Orellana		x			

### Cuadro Resumen

Descripción Edificación	#
Viviendas Ocupadas	30
Viviendas Desocupadas	17
Iglesias	0
Centro Comunal	0
Escuela	0
Kínder	0
Cesar Cesamo	0

Negocios	0
Edificio Gubernamental	0
Otros	0
Total	47

**BARRIO AGUA SARCA**

#	Nombre del jefe de familia	Ocupado	Desocupado	Edificio público o negocio	Estado vivienda ( llenar después de levantamiento de la boleta )		
				Otros	B	R	M

1	José Omar Orellana Rivera	x					x
2	Ever Omar Sarmiento	x					x
3	José Santos Orellana Rivera	x					x
4	José David Perdomo Orellana	x					x
5	Walter Fredy Interiano	x					x
6	Josefa Luna	x				x	
7	Osmin Madrid	x					
8	Ramón Rosa Vallecillo	x					
9	Adelmo Orellana	x				x	
10	José Rigoberto Reyes	x			x		
11	Ramón Barrientos	x					x
12	Amada Gómez	x					x
13	Irma Medina	x				x	
14	Abel Pineda	x			x		
15	Betania Medina	x				x	
16	José Ramón Amaya	x				x	
17	Sonia Elizabeth Pineda	x					
18	Filadelfo Lemus	x					x
19	Olvin Cardona	x				x	
20	Danilo Cardona		x			x	
21	Agustín Va Espinoza	x					x
22	Dolores Gómez	x					x
23	José Santos Reyes	x				x	
24	Lidia Castellanos	x					x
25	Norma Estela Caballero	x					x
26	José Erazo	x					x
27	Miguel Ángel García	x			x		

28	Rosalina Aguilar	x			x		
29	Rubí Estela Aguilar		x				
30	Ramón Rosa Ortega	x				x	
31	Denis Jeremías Olivar	x			x		
32	Trinidad Ortega	x				x	
33	Reina de la Cruz Hernández	x					x
34	Cándida Rosa Hernández	x				x	
35	Sociedad de Ganaderos		x				
36	Herminio Martínez	x					x
37	Oscar Danilo Ortega	x				x	
38	Mario Adalid Erazo	x					x
39	Jesús Zamora	x					x
40	Lenin Adolfo Va	x				x	
41	María Herlinda Mejía	x					x
42	Oscar Enrique Amaya		x				
43	Salomón Va	x			x		
44	Donato Enamorado	x					x
45	Baudilio Pineda	x					x
46	Alexis Francisco Cardona	x			x		
47	Rufina Zelaya	x				x	
48	Ildo Ortiz		x				x
49	Edilberto Mejía Castellón	x			x		
50	Oscar Alexander Chávez	x					x
51	Ruth Argentina Gonzales	x					x
52	Samuel Perdomo Peña	x					x
53	Alex Enamorado		x				
54	Oscar Alexander Medina	x				x	
55	Jorge L. Erazo	x					x

56	José de la Cruz Vallecillo		x				
57	Augusto Vallecillo	x					x
58	Luis Reyes	x					x
59	María Lourdes Leiva	x					x
60	Matías Aguilera		x				
61	Matías Vallecillo		x				
62	Marco tulio Luna	x				x	
63	Dionela Vallecillo	x					x
64	Marlon Orellana	x				x	

### Cuadro Resumen

Descripción Edificación	#
Viviendas Ocupadas	55
Viviendas Desocupadas	9
Iglesias	0
Centro Comunal	0
Escuela	0
Kínder	0
Cesar Cesamo	0
Negocios	0
Edificio Gubernamental	0
Otros	0
Total	64

**BARRIO AGUA SALADA**

#	Nombre del jefe de familia	Ocupado	Desocupado	Publico o negocio	Estado vivienda ( llenar después de levantamiento de la boleta )		
				Otros	B	R	M
1	Marcelo Pineda	x					x
2	Santos Borjas		x				
3	Cástulo Rodríguez	x				x	
4	Alex Pineda			Bodega			
5	Gladis Ondina García	x					x
6	Roger Inestroza	x				x	
7	Julián Rivera Mejía	x					x
8	Martin Hernández	x					x
9	Rolando Martínez	x					x
10	Miguel Ángel García	x					x
11	Miguel Ángel Reyes	x					x
12	José Manuel Reyes	x					x
13	Orlando Vallecillo	x					x
14	Heber Vallecillo	x				x	
15	Brenda Vallecillo	x				x	
16	José Adán Rivera	x			x		
17	José Adán Rivera		x				
18	Alba Gloria Juárez	x					x
19	María Teófila Juárez	x			x		
20	Juan José Omar López	x					x

21	José Ramón Pineda V	x					x
22	Gustavo Enrique Teruel	x					x

### Cuadro Resumen

Descripción Edificación	#
Viviendas Ocupadas	19
Viviendas Desocupadas	2
Iglesias	0
Centro Comunal	0
Escuela	0
Kínder	0

Cesar Cesamo	0
Negocios	0
Edificio Gubernamental	0
Otros	1
Total	22

### BARRIO BRISAS DEL MANZANO

#	Nombre del jefe de familia	Ocupado	Desocupado	Publico o negocio	Estado vivienda ( llenar después de levantamiento de la boleta )		
				Otros	B	R	M
1	Elvin Omar Benítez	x					x
2	Felipe Martínez		x				
3	Pedro Alvarado		x				
4	Marcos Vallecillo	x					x
5	María Ufemia Izaguirre	x					x
6	Juan Santos Andrade	x					x
7	Juan Ángel Ortega	x					x
8	Donatilo Guillen	x					x
9	Rosa Argentina Delcid	x					x
10	María Lourdes Castellón	x					x
11	Marco Antonio Rodríguez	x					x

12	Reina Isabel Portillo Ortiz	x					x
13	Virginia Suyapa Vallecillo	x					x
14	Danilo Gómez	x					x
15	Juan Urbina	X					
16	Blanca Azucena Aguilera	x					x
17	José Noé Banegas		x				
18	Wilmer Rivera	x				x	
19	Marta Molina	x					x
20	José Adolfo Martínez		x				
21	Carlos Roberto Castellón	x					x
22	Cristina Delcid		x				x
23	José Luis Paz	x					x
24	Wenceslao Chávez	x					x
25	Elsa Guillen Ortega	x					x
26	Miguel Ángel Fernández	x					x
27	Julio Cardona	x					x
28	Ada Yolanda López	x					x
29	Jesús Molina	x					x
30	Ángel Rolando Castellón		x				

### Cuadro Resumen

Descripción Edificación	#
Viviendas Ocupadas	24
Viviendas Desocupadas	6

Iglesias	0
Centro Comunal	0
Escuela	0
Kínder	0
Cesar Cesamo	0
Negocios	0
Edificio Gubernamental	0
Otros	0
Total	30

### BARRIO EL CALVARIO

#	Nombre del jefe de familia	Ocupado	Desocupado	Publico o negocio	Estado vivienda ( llenar después de levantamiento de la boleta )		
					B	R	M
				Otros			
1	Patricio Mejía	x				x	
2	Sergio Rodríguez			Comercial			
3	Mauro Cruz			Agro veterinaria			
4	Luis Edgardo Medina			Cyber Caffee			
5	Carmen Rodríguez Amaya			Tienda			
6	Santos Ramona Borjas	x				x	

7	Selvin Pineda		x			
8	María Enamorado		x			
9	Marco Tulio Mejía	x			x	
10	Matías Aguilera	x			x	
11	Luis Ramón Enamorado	x			x	
12	Dolores Gómez				Tienda	
13	Alexis Perdomo				Bodega	
14	Ingris Vallecillo	x				x
15	Rosa Vallecillo	x				
16	Lilian Vallecillo		x			
17	Nelson Martínez	x				x
18	Wilson Mejía				Tienda	
19	Ramón Mejía				Comercial	
20	Adán Rivera				Zapatería	
21	Rosa Martínez				Tienda	
22	Gloria Juárez				Comedor	
23	Josefa Dolores Medina				Comercial	
24	Rosa Martínez				Tienda	
25	Lourdes Sánchez				Venta de helados	
26	Miguel Amaya		x			
27	José Arnaldo Juárez				Mini súper	
28	José Arnaldo Juárez				Comercial	
29	Ofelia Caballero	x				x
30	Manuel López Reyes	x				x
31	Manuel Armando Izaguirre	x				x
32	Sergio Rodríguez	x				x
33	Wil Orellana	x				x

34	Magdalena Enamorado		x			
35	Gloria Cardona		x			
36	María Estela Mejía	x				x
37	Yesica Amaya	x			x	
38	Antonio Cardona	x				x
39	Dalila Ortega Caballero	x			x	
40	Dalila Ortega Caballero		x			
41	María Melva Vallecillo	x				x
42	odili Rivera	x			x	
43	Melvin Vallecillo		x			
44	David Salas					Comedor
45	Dalila Ortega Caballero		x			
46	William Martínez		x			
47	Isidro Rivera	x			x	
48	José María Leiva	x				x
49	José Luís Sagastume					Comedor
50	Carlos Zelaya	x			x	
51	Marta Elena Perdomo					Pollo Rey
52	Nelson Martínez					Útiles Escolares
53	Alexis Perdomo	x			x	
54	María Leidy Mejía	x			x	
55	Alba Figueroa	x			x	
56	Bella Josefa Rápalo	x				x
57	Arely Janeth Enamorado	x				x
58	Selvin Guzmán		x			
59	José Luis Medina		x			

**Cuadro Resumen**

<b>Descripción Edificación</b>	<b>#</b>
Viviendas Ocupadas	27
Viviendas Desocupadas	12
Iglesias	0
Centro Comunal	0
Escuela	0
Kínder	0
Cesar Cesamo	0
Negocios	19
Edificio Gubernamental	0
Otros	1
Total	59

**BARRIO BUENOS AIRES**

#	Nombre del jefe de familia	Ocupado	Desocupado	Publico o negocio	Estado vivienda ( llenar después de levantamiento de la boleta )		
					B	R	M
				Otros			
1	Manuel de Jesús Izaguirre			Bodega			
2	Manuel de Jesús Izaguirre	x			x		
3	José Luis Medina			Bodega			
4	Aida Juárez Maldonado	x				x	
5	Pedro Romero	x					
6	Orlando Enrique Medina	x				x	
7	Carlos Roberto Medina	x			x		
8	Gabriel Devon			Abarrotería			
9	Pedro Ramón Romero P	x			x		
10	Oscar Roberto Medina	x				x	
11	Oscar Roberto Medina			Taller de Mecánica			
12	Hugo Edgardo Vásquez	x				x	
13	José Avilio Reyes	x				x	
14	José Grevil Vallecillo			Plásticos	x		
15	Sergio Vallecillo			Zapatería	x		
16	Concepción Vallecillo			Pulpería			x
17	Roberto Juárez	x			x		
18	Yony Rodríguez			Bodega			
19	Ademo Sagastume	x					

20	Carlos Sagastume	x			x		
21	José Roberto Sagastume	x				x	
22	Alma Yalin Reyes	x				x	
23	Allan Estilo Reyes		x				x
24	Francisco Reyes	x				x	
25	Miguel Amaya	x			x		
26	José Boyan López	x					
27	Navia Dolores Paredes	x					x
28	Ministerio de Jesucristo			Iglesia			
29	Gabriel Devon	x			x		
30	Martin Avilio Reyes Ayala		x		x		
31	Juan Carlos Amaya	x				x	
32	PROMEDA			Oficina Publica			
33	Héctor Marciel Reyes	x			x		
34	José Matías Teruel	x					x
35	Yaquelin Leiva	x			x		
36	Miriam Azucena Enamorado	x				x	
37	Felipe de Jesús Teruel	x					x
38	Doraide Pineda	x			x		
39	Lourdes Nohemí Valle		x			x	
40	Ever José Caballero C	x			x		
41	Karla Caballero	x					
42	Milton Aquiles Mejía P.	x			x		
43	Ángel Adeldo Reyes	x			x		
44	Filadelfo Reyes Cardona	x				x	
45	Nolvia Perdomo Juárez	x					x
46	Lourdes Ramona Reyes	x			x		
47	Gloria Fernández	x					x

48	Karen Quintanilla	x				x	
49	Wil Reyes			Panadería			
50	José Cruz Medina	x			x		
51	Wilson Mejía	x					
52	Wilson Edilberto Mejía	x			x		
53	Elba Gladis Amaya T	x				x	
54	Karen Quintanilla	x					
55	Josefa Dolores Medina	x			x		
56	Salvador Gómez		x	En Construcción			
57	Elida Fany Figueroa	x			x		
58	Roberto Cardona	x			x		
59	Higinio Vásquez	x					x
60	Horacio Cruz Mejía	x				x	
61	Maira Idania Perdomo	x			x		
62	Elizabeth CaballeroTercero		x		x		
63	Blanca Tercero	x			x		
64	Sandra Vallecillo	x				x	
65	María Bernilda Aguilar	x			x		
66	Miguel Ángel Reyes	x			x		
67	Ángel Adeldo Reyes			Billar			
68	Ángel Juárez Maldonado	x				x	
69	María Juárez	x				x	
70	José Reyes	x				x	
71	Carlos Alberto Caballero			Apartamentos			
72	Carlos Alberto Caballero	x			x		
73	Graciana Caballero	x			x		
74	Graciana Caballero		x				
75	Eduar Renan Izaguirre	x			x		

76	Dinora Marlen Castellon	x					x
77	Nelson Caballero	x				x	
78	Nelson Caballero		x				
79	Ruben Paredes		x	Bodega			
80	Jose Benavide Guillen z	x				x	
81	Juana Yaquelin Guillen	x				x	
82	Dolores Maritza Guillen	x				x	
83	concepcion Mejia	x				x	
84	Ramón Edgardo Vallecillo	x			x		
85	Ana Cristina Sabillon	x			x		
86	Mercado			Publico			
87	Alex Pineda			Vidrieria			
88	Alex Pineda			Ferreteria			
89	Alex Pineda	x			x		
90	Jose Luis Mejia	x			x		
91	Florentino Molina	x				x	

### Cuadro Resumen

Descripción Edificación	#
Viviendas Ocupadas	67
Viviendas Desocupadas	8

Iglesias	1
Centro Comunal	0
Escuela	0
Kínder	0
Cesar Cesamo	0
Negocios	5
Edificio Gubernamental	1
Otros	9
Total	91

---

**BARRIO LAS LAJAS**

---

#	Nombre del jefe de familia	Ocupado	Desocupado	Publico o negocio	Estado vivienda ( llenar después de levantamiento de la boleta )		
					Otros	B	R
1	Rigoberto Enamorado	x			x		
2	Elmer Abizai Cano	x					x
3	Bairon Luis Chavez	x					x
4	José Alvarado		x				
5	Walter Agustin	x					x
6	Tereza Benitez		x				
7	Gamaliel Agustin	x					x
8	Hildenfonso Muñoz	x				x	
9	Hilda Agustin	x					x
10	Adilia Amaya Mejia	x				x	
11	Siriaca Hernestina Lopez	x					x
12	Donin Cardona	x					x
13	Alexis Mauricio Reyes	x				x	
14	Adalid Cano		x				
15	Jose Adolfo Caballero	x				x	
16	Armando Benitez	x					x
17	Rosalina Benitez	x					x
18	Luis Antonio Fernandez	x					x
19	Elmer Aguilar		x				
20	Julio Flores Quintanilla		x				
21	Miguel Quintanilla		x				
22	Miguel Arcanael Flores	x					x

23	José Francisco Flores	x					x
24	José Julio Flores		x				
25	María Cecilia Flores	x					x
26	Francisca Flores	x					x
27	Francisca Flores		x				
28	Ruben Quintanilla	x					x
29	Mario Alberto Lemus	x					x
30	Concepción Enamorado	x					x
31	Santos Quintanilla	x				x	
32	Salvador Reyes	x					x
33	Lourdes Fernandez		x				
34	Helio Benitez	x					x
35	José Amilcar Aguilar		x				
36	Margarita Soriano	x					x
37	Adolfo Reyes Benitez	x					x
38	Antonio Soriano	x				x	
39	Rosa Soriano Rodriguez	x					x
40	José Orlando Cano	x					x
41	José Elmer Aguilar	x				x	
42	Sergio Soriano	x				x	
43	Juana Soriano	x				x	
44	Yessica Yasmín Soriano		x				
45	Efrain Cortez	x					x
46	Rigoberto Orellana	x					x
47	Ramón Galvez		x				
48	Rosalinda Izaguirre	x				x	
49	Ramón Izaguirre		x				
50	Betty Aguilar	x					x

51	Omar Benitez	x				x	
52	Wendy Quintanilla	x					x
53	Rolando Rios	x				x	
54	Fidencio Portillo	x			x		
55	Emilio Izaguirre	x					x
56	Ángel Matías Reyes	x					x
57	José Manuel Portillo Ortiz	x				x	
58	Adalberto Portillo	x					x
59	Donaldo Reyes	x					x
60	María Elvia Vallecillo	x				x	
61	Vicente Rivera	x				x	
62	Jesús Reyes Torres		x				
63	Marta Lidia Torres		x				
64	Lilian Marilu Quintanilla	x					x
65	Carlos Enamorado	x					x
66	Antonio Lòpez		x				
67	Ely Esmira Aguilar	x				x	
68	Marvin Antonio Quintanilla	x					x
69	Manuel Enamorado Mejia	x					x

**Cuadro Resumen**

<b>Descripción Edificación</b>	<b>#</b>
Viviendas Ocupadas	53
Viviendas Desocupadas	16
Iglesias	0
Centro Comunal	0
Escuela	0
Kínder	0
Cesar Cesamo	0
Negocios	0
Edificio Gubernamental	0
Otros	0
Total	69

**BARRIO LA HUERTA**

#	Nombre del jefe de familia	Ocupado	Desocupado	Publico o negocio	Estado vivienda ( llenar después de levantamiento de la boleta )		
				Otros	B	R	M
1	Juvencio Teruel	x					x
2	SOGIMEX			B.Cafe			
3	Jesús Amaya			B.Cafe			
4	Concepcìon Vallecillo	x					x
5	Delmy Dubòn		x				
6	Luis Medina			B.Cafe			
7	Ruben Paredes			B.Cafe			
8	Aureliano Sorto	x					x
9	BECAMO			B.Cafe			
10	Iglesia			Iglesia			
11	Julio Cesar Mejia	x				x	
12	Orlando Castellòn	x					x
13	Alex Pineda		x				
14	Benjamin Castellòn	x					x
15	Bertilìa Castellòn	x			x		
16	Raquel Castellòn	x				x	
17	José Francisco Aguilar	x					x
18	Marco Antonio Sagastume	x					x
19	Miramar Aguilera	x					x
20	Rufino Enamorado	x					x
21	José Enamorado	x					x
22	Julio Mejia	x					x
23	Julio Mejia (Padre)		x				

24	Adan Mejia		x				
----	------------	--	---	--	--	--	--

### Cuadro Resumen

Descripción Edificación	#
Viviendas Ocupadas	14
Viviendas Desocupadas	4
Iglesias	1
Centro Comunal	0
Escuela	0
Kínder	0
Cesar Cesamo	0
Negocios	0
Edificio Gubernamental	0
Otros	5
Total	24

**BARRIO LA CHIVERA**

#	Nombre del jefe de familia	Ocupado	Desocupado	Publico o negocio	Estado vivienda ( llenar después de levantamiento de la boleta )		
				Otros	B	R	M
1	Natividad Sarmiento	x				x	
2	Sinia Maria Madrid	x					x
3	Lionza Perez	x					x
4	Antonio Mejia	x				x	
5	German Pineda		x				
6	Rene Omar Castellòn	x					x
7	Salomòn Reyes	x					x
8	Juan de Dios Mejia	x					x
9	Merlin Reyes Pineda	x				x	
10	Lucia Estrella Reyes	x				x	

11	Elizabeth Rodriguez	x					x
12	Ely Elizabeth Castellón	x					x
13	José Armando Pineda	x					x
14	Filadelfo Pineda	x					x
15	Wilmer Vega	x				X	
16	Henry Pineda	x					x
17	Reina Izabel Pineda	x					x
18	Lucrecia Edith Fernandez	x				x	
19	José Olivo Izaguirre	x					x
20	José Omar Enamorado	x			x		
21	Dorila Corea Izaguirre	x					x
22	Olvin Corea Izaguirre	x					x
23	José Omar Corea Izaguirre	x					x
24	Eduar Izaguirre		x				x
25	Miguel Ángel Sagastume	x				x	
26	Juan Sagastume		x				
27	Ismael Izaguirre		x				
28	Jesús Medina			B. Café			
29	Oscar Leiva Rodriguez	x					x
30	María Ebelia Cardona	x				x	
31	Argelia Maria Perez	x			x		
32	Jesús Gutierrez			B. Café			
33	Lesby Delcid		x				
34	Natividad Hernández	x				x	
35	Sonia Amparo Vallecillo		x				
36	Zoila Esperanza Enamorado	x				x	
37	Carolina Vallecillo Enamorado	x				x	

38	Ramón Matías Vallecillo	x				x	
39	Manuel Pineda Vallecillo	x					x
40	Walter Roberto Izaguirre	x				x	
41	Manuel de Jesús Leiva	x					x

### Cuadro Resumen

Descripción Edificación	#
Viviendas Ocupadas	33
Viviendas Desocupadas	6
Iglesias	0
Centro Comunal	0
Escuela	0
Kínder	0
Cesar Cesamo	0
Negocios	0
Edificio Gubernamental	0
Otros	2
Total	41

**BARRIO ARENAL**

#	Nombre del jefe de familia	Ocupado	Desocupado	Publico o negocio	Estado vivienda ( llenar después de levantamiento de la boleta )		
				Otros	B	R	M
1	Ignacia Teruel	x					x
2	Roberto Sabillòn	x					x
3	Roberto Sabillòn		x				
4	Amilcar Peña	x				x	
5	Cruz Rodriguez	x					x

6	Luis Alonzo Enamorado	x				x	
7	Ramón García		x				
8	Julio Perez		x				
9	Ramón García	x					x
10	Coronada Martínez	x					x
11	Bertalina Peña	x				x	
12	Nerin Peña	x					x
13	Adolfo Rapalo	x					x
14	Raul Rivera		x				x
15	Yony Rodriguez	x				x	
16	Manuel Reyes	x					x
17	Nimia Cardona	x				x	
18	Juana F. Sarmiento	x					x
19	Marcos Izaguirre	x					x
20	María Enamorado	x					x
21	Marco Tulio Enamorado		x				
22	Tomàs Mendez	x				x	
23	Marcela Fernandez	x					x
24	José Rivera		x				
25	Marta Sandoval	x				x	
26	Pedro Leiva		x				
27	Jorge Rivera	x					x
28	Esmelin Rivera	x					x
29	Jorge Rivera		X				
30	Alba Enamorado	x					x
31	María E. Perdomo	x					x
32	Elsa Rapalo	x					x
33	María Bernilda Rapalo	x					x

34	Humberto Leiva	x					x
35	Armando Perez Lòpez	x				x	
36	Gustavo Cardona	x				x	
37	Graciela Cardona	x				x	
38	Roque Enamorado	x			x		
39	Antonio Enamorado	x			x		
40	Delis Ibeth Enamorado		x				
41	Delis Ibeth Enamorado	x				x	
42	Estela Cardona Caballero	X					x
43	Nolvia Cardona Caballero	x				x	
44	Ruben Va	x				x	
45	Manuel Hernández	x					x
46	Concepcion Cardona	x				x	
47	Merlin Xiomara E.	x					x
48	Ramón Cruz	X				X	
49	Antonio Cruz		x				
50	Parabolicas del Cable		x	Antena			
51	Marilyn Cardona	x					x
52	Reineri Aguilar	x					x

## Cuadro Resumen

<b>Descripción Edificación</b>	<b>#</b>
Viviendas Ocupadas	41
Viviendas Desocupadas	11
Iglesias	0
Centro Comunal	0
Escuela	0
Kínder	0
Cesar Cesamo	0
Negocios	0
Edificio Gubernamental	0
Otros	0
Total	52

### **BARRIO LA PEÑA**

#	Nombre del jefe de	Ocupado	Desocupado	Publico o	Estado vivienda (
---	--------------------	---------	------------	-----------	-------------------

	familia			negocio	llenar después de levantamiento de la boleta )		
					Otros	B	R
1	José Santos Izaguirre	x				x	
2	Juan Guzmán	x				x	
3	María Enamorado	x					x
4	Gersòn Lòpez	x				x	
5	Cándida Orellana		x				
6	Dominga Gómez	x					x
7	Miramar Aguilera		x				
8	Ramón Pineda		x				
9	Mario Pineda		x				
10	Mario Pineda		x				
11	Mario Pineda		x				
12	Francisco Reyes		x				

### Cuadro Resumen

Descripción Edificación	#
Viviendas Ocupadas	5
Viviendas Desocupadas	7

Iglesias	0
Centro Comunal	0
Escuela	0
Kínder	0
Cesar Cesamo	0
Negocios	0
Edificio Gubernamental	0
Otros	0
Total	12

### BARRIO OJO DE AGUA

#	Nombre del jefe de familia	Ocupado	Desocupado	Publico o negocio	Estado vivienda ( llenar después de levantamiento de la boleta )		
				Otros	B	R	M
1	Marcos Teruel	x					x
2	Estiben Vallecillo		x				
3	Nicolas Padilla	X				x	
4	Salomòn Ponce	x				x	
5	Encarnaciòn Miranda	x				x	
6	Esteban Fernandez	x					x

7	Guillermo Reyes	x				x
8	Reinanldo Hernández	x			x	
9	Concepción Perdomo	x				x
10	Ruber Aguilar	x			x	
11	Elsy Agustin	x			x	
12	Ramón Enamorado	x			x	
13	Daniel Benitez	x				x
14	Mario Lòpez Vallecillo		x			x
15	Jose Edgardo Aguilar Enamorado	X				x
16	Arnold Aguilar	x			x	
17	Ruben Mejia	x			x	
18	Yobany Mejia Perdomo	x			x	
19	Nieves Iscoa	x			x	
20	Nestor Iscoa	x			x	
21	Milton Caballero	x			x	
22	Matias Izaguirre	x			x	
23	Isrrael Izaguirre	x			x	
24	Beatriz Enamorado		x			
25	Manuel Bejarano		x			
26	Gerson Enamorado	x			x	
27	Julio Perez		x			
28	Antonio Ortega	x			x	
29	Guillermina Rivera	x			x	
30	Baudilio Reyes	x				x
31	Jose Francisco Cardona	x				x
32	Norma Va	x				x
33	Dario Enamorado	x				x

34	Faustino Leiva	x				x	
35	Rosalina Mejia		X			x	
36	Manuel Guzman	x				x	
37	Altagracia Teruel	x			x		

### Cuadro Resumen

Descripción Edificación	#
Viviendas Ocupadas	31
Viviendas Desocupadas	6
Iglesias	0
Centro Comunal	0
Escuela	0
Kínder	0
Cesar Cesamo	0
Negocios	0
Edificio Gubernamental	0
Otros	0
Total	37

**BARRIO EL PORTILLO**

#	Nombre del jefe de familia	Ocupado	Desocupado	Publico o negocio	Estado vivienda ( llenar después de levantamiento de la boleta )		
				Otros	B	R	M

1	Ilda Perdomo		x			
2	Elfi Madrid		x			
3	Ester Vallecillo	x			x	
4	Horacio Vallecillo	x			x	
5	Roberto Vallecillo	x			x	
6	Gregoria Rodriguez	x				x
7	Jorge Pineda	x				x
8	Rosa Lidia Amaya	x				x
9	Florentino Pineda		x			
10	Sury Griselda Rodriguez		x			
11	Florentino Pineda		x			
12	Florentino Pineda		x			
13	Jorge Rivera	X			X	
14	Julia Vallecillo	x				x
15	Gertrudis Amaya	x				x
16	Concepción Martínez	x			x	
17	Oscar Mejia	x			x	
18	Jose Danilo Reyes	x				x
19	Miguel Mejia	x			x	
20	Maria Aguilar	x			x	
21	Maria Aguilar		x			
22	Marta Vallecillo Vega	x				x
23	Margarita Amaya	x			x	
24	Nestor Reyes Mejia	x			x	
25	Trinidad Mejia	x			x	
26	Salvador Ortega	x			x	
27	Edin Reyes		x			
28	Guillermo Vallecillo	x				x

29	Servelio Vallecillo	x				x
30	Jorge Leiva	x				x
31	José M. Vallecillo	x			x	
32	Doroteo Vallecillo	x		x		
33	Oneida Sosa	x		x		
34	Inosencia Vallecillo	x				x
35	Manuel Enamorado	x				x
36	David Ovando	x			x	
37	Marlon Caballero	x			x	
38	Mirian Reyes	x			x	
39	Adolfo Amaya	x			x	
40	Maricela Pineda	x				x
41	Patricia Enamorado	x			x	
42	Esteban Guzmàn	x				x
43	Renè Castellòn	x				x
44	Rolando Perdomo	X			x	
45	Mirian Sanchez		x			
46	Jesús Reyes Amaya	x				x
47	Adolfo Reyes		x			
48	Alex Yobani Pineda		x			
49	Maximino Guzmàn	x			x	
50	Yaquelin Rodriguez Guzmàn	x			x	
51	Raul Trochez	x				x
52	Manuel Vallecillo	x			x	
53	Jorge Guzmàn	x			x	
54	Claudio Vallecillo	x				x
55	Merlin Trochez	x			x	

56	Adolfo Amaya		x				
57	Jorge Enamorado	x				x	
58	Osman Enamorado	x				x	
59	Raul Selso Trochez	x				x	
60	Julia Mejia	x					x
61	Julio Amaya	x					x
62	Francisco Reyes	x				x	
63	Ángel Pineda	x				x	
64	Gloria Vallecillo	x				x	
65	Roberto Vallecillo	x				x	
66	Danilo Portillo	x				x	
67	Luciano Membreño		x				
68	Feliciano Membreño	x			x		
69	Maira Portillo	x				x	
70	Edilberto Castellòn	x				x	
71	Rastro Municipal				Rastro Municipal		
72	Adan Trochez	x				x	
73	Roseli Reyes Valle	x				x	
74	Paula Orellana	x				x	
75	Olvin Trochez	x			x		
76	Alba Castillo	x				x	
77	Lilian Hernández		x				
78	Jerman Izaguirre	x				x	
79	Petrona Alvarado	x					x
80	Betty Castellòn	x				x	
81	Yolanda Castellòn	x				x	

82	Mario Castellòn	x				x
83	Victor Manuel Cardona		x		x	
84	Maira Portillo	x				x
85	Bernabe Trochez	x			x	
86	Melvin Guillen	x			x	
87	Berta Lidia Mejia	x			x	
88	Antonio Castellòn		x			
89	Servio Tulio Mejia	x				x
90	Maribel Mejia	x			x	

### Cuadro Resumen

Descripción Edificación	#
Viviendas Ocupadas	73
Viviendas Desocupadas	16
Iglesias	0
Centro Comunal	0
Escuela	0
Kínder	0
Cesar Cesamo	0
Negocios	0

Edificio Gubernamental	0
Otros	1
Total	90

### BARRIO EL CENTRO

#	Nombre del jefe de familia	Ocupado	Desocupado	Edificio publico o negocio	Estado vivienda ( llenar después de levantamiento de la boleta )		
				Otros	B	R	M
1	Sonia Esperanza Perdomo			Tienda			
2	Maria Gloria Sorto Reyes	x			x		

3	Jose Omar Caballero	x				x	
4	Juana Aguilera Izaguirre	x					x
5	Los Gemelos			reposteria			
6	Melvin Antonio Toro			Barberia			
7	Milton Caballero	x			x		
8	Rosa Mejia Vallecillo	x				x	
9	Marta Elena Leiva	x			x		
10	Buena Berta Carranza	x			x		
11	Wilmer Vega		x				
12	Jose Roberto Izaguirre	x				x	
13	Maria del Rosario Valle	x					x
14	Leonel Vega	x				x	
15	Fabio Caballero	x			x		
16	Edgardo Nicolas Tercero	x				x	
17	Alexis Senith Vallecillo	x				x	
18	Adolfo Vallecillo		x				
19	Berta Lidia Castellon	x			x		
20	Julia Ilma Guzman	x				x	
21	Ligia Maria Mendoza Tercero			Tigo			
22	Maria flavia Cecilia Tercero	x			x		
23	Roberto Esteban Tercero	x				x	
24	Mercedes Amaya Cardona	x			x		
25	Lesbia Maribel Zelaya			Pulperia			
26	wilmer Juarez	x			x		
27	Jose Matias Teruel			comedor			
28	Maria Rosario Enamorado	x				x	
29	Maria Victoria Perez	x				x	

30	Bernon Adalid Caballero			Clinica			
31	Senia Caballero		x				
32	Ramona Zelaya	x					
33	Servio Madrid		x				
34	Lourdes Perdomo Rodriguez	x			x		
35	Iglesia Catolica			Iglesia			
36	Casa de la Cultura			Casa Cultura			
37	Mercedes Mejia Paz	x				x	
38	Antonia Sagastume	x					x
39	Carlos Dario Mejia		x				
40	Cándida Sarmiento		x				
41	Yadira Valeska Juarez		x				
42	Rafaela Cardona	x					x
43	Lucas Castellon	x					
44	Jose Dario Mejia	x				x	
45	Maria Concepcion Amaya	x				x	
46	Alex Enamorado		x				
47	Alex Enamorado	x					x
48	Ufemia Fernandez Ulloa	x				x	
49	Lesby Elizaberh Rapalo		x				
50	Maria Amparo Mejia	x					x
51	Elan Bu Amaya	x				x	
52	Municipalidad			Municipalidad			
53	MUNASBAR			Mancomunidad			
54	ASANIC			Empresa de agua			
55	Banco de Occidente		x				
56	Alodia Amaya	x				x	
57	Jose Olivo Tercero	x			x		

58	Maria de Jesús Leiva	x			x		
59	Jose Orlando Cardona Izaguirre	x				x	
60	Miguel Mejia	x				x	
61	Rosa Cardona		x				x
62	Adrian Vallecillo	x				x	
63	Luis Cecilio Amaya	x			x		
64	Oscar Enrique Amaya	x					
65	Oscar Amaya Cardona	x				x	
66	Hondutel			Hondutel			
67	Hermelinda Hernández	x					
68	Leonel Mejia	x			x		
69	Blas Manuel Tercero	x				x	
70	Eduin Ortega			Billar			
71	Jose Marcial Ortega	x					x
72	Eduin Ortega	x				x	
73	Rosa Cardona	x				x	
74	Luciano Teruel		x				
75	Julia García Mejia	x					x
76	Rigoberto Leiva Caballero	x				x	
77	Registro Nacional de las Personas			RNP			
78	Enma Caballero	x			x		
79	Escuela Petrona R de Bogran			Escuela			
80	Florentino Enamorado	x					x
81	Selvin Reyes			Pulperia			
82	Flor de Maria Medina	x				x	
83	Laboratorio Tabora			Laboratorio			
84	Ruben Paredes	x			x		
85	Diego Pineda	x			x		

86	Jose Lindo Mejia	x			x		
87	Jose Allan Medina	x			x		
88	Doris Aguilar	x				x	
89	Jose Antonio Caballero	x			x		
90	Juzgado de Letras			Juzgado de letras			
91	Jose Luis Medina			Barberia			
92	Dolores Taufic Mejia Bonilla	x				x	
93	Eduar Caballero Mejia	x			x		
94	Maria Ramos	x				x	
95	Danelia Medina		X		x		
96	Danelia Medina	X					
97	Sonia Yaneth Berlioz	x				x	
98	Nelson Caballero		x				
99	Miramar Caballero		x				
100	Pedro Caballero Leiva	x					x
101	Pedro Caballero		x				
102	Elphy Janeth Madrid	x			x		
103	Concepcion Nelly Alfaro			Pulperia			
104	Porfirio Zelaya	x				x	
105	Juan Bautista Zelaya	x					
106	Zoila Amaya	x					
107	Pedro Mejia Reyes	x			x		
108	Ledy Mejia		x				
109	Maira Mejia			pulperia			
110	Maria Concepcion Mejia	x			x		
111	Flordalma Mejia	x			x		
112	Hector Ruber Vallecillo	x				x	
113	Jesús Amaya	x				x	

**Cuadro Resumen**

<b>Descripción Edificación</b>	<b>#</b>
Viviendas Ocupadas	74
Viviendas Desocupadas	17
Iglesias	1
Centro Comunal	0
Escuela	1

Kínder	0
Cesar Cesamo	0
Negocios	13
Edificio Gubernamental	4
Otros	3
Total	113

### BARRIO LOS ANGELES

#	Nombre del jefe de familia	Ocupado	Desocupado	Publico o negocio	Estado vivienda ( llenar después de levantamiento de la boleta )		
				Otros	B	R	M
1	Lucas Castellon	X				x	
2	Dennis Aranda	X					
3	Concepcion Aguilera	X			x		
4	Jose Arnaldo Juarez	x				x	
5	Rosa Caballero	x				x	
6	Abelino Amaya	x				x	
7	Mario Amaya		x				
8	Reynaldo Enamorado	x				x	
9	Maria		x				
10	Victorio Miranda	x				x	

11	Noel Caballero	x				x	
12	Noel Caballero		x		x		
13	Noel Caballero		x				
14	Dinna Caballero	x					x
15	Marcela Caballero	x				x	
16	Jose Oswaldo Caballero	x					
17	Jose David Caballero	x			x		
18	Rigoberto Enamorado	x				x	
19	Blanca Navidad Caballero	x				x	
20	Nolvia Aguilera	x			x		
21	Kenia Mejia	x				x	
22	Lourdes Yakeline Rivera	x					
23	Ramón Rosa Vallecillo	x					
24	Berta Lidia Enamorado	x					x
25	Manuel Enamorado	x					x
26	Felix Rodriguez	x					x
27	Rosa Rodriguez	x					x
28	Dolores Amaya	x					
29	Lucas Castellon		X				
30	Elilberto Perdomo	x					
31	Marcia Yamileth Valle	x				x	
32	Armando Cardona				Molino		
33	Dolores Amaya				Garage		
34	Ada Berta Ortega	x				x	
35	Flor Idalma Lopez	x					x

**Cuadro Resumen**

Descripción Edificación	#
Viviendas Ocupadas	28
Viviendas Desocupadas	5
Iglesias	0
Centro Comunal	0
Escuela	0
Kínder	0
Cesar Cesamo	0
Negocios	0
Edificio Gubernamental	0
Otros	2
Total	35

**ALDEA PINALEJO (001)**

#	Nombre del jefe de familia	Ocupado	Desocupado	Edificio Publico o negocio	Estado de vivienta(Llenar después de levantamiento de boleta)		
				Otros	B	R	M
1	Aminta Reyes	x					x
2	Erasminia Castellon	x				x	
3	Teresa Reyes Valle	x				x	

4	Suyapa Castellon		x			
5	Ludy Marina García	x				x
6	Nitza Yobany García	x			x	
7	Esmirio García	x				x
8	Asambleas de Dios			Iglesia		
9	Elvia Lopez	x			x	
10	Elvia Lopez		x			
11	Maria Celenia Enamorado	x				x
12	Selvin Enamorado P	x				x
13	Jose Adolfo Amaya	x			x	
14	Kínder			Kínder		
15	Juana Rodriguez	x				x
16	Rufino Lopez	x			x	
17	Sairo Ulloa Fernandez	x			x	
18	Escuela			Escuela		
19	Edilberto Castellon	x			x	
20	Rita Lopez	x			x	
21	Edilberto Castellon		x			
22	Carmen Erazo	x				x
23	Vicente Fernandez	x			x	
24	Jose Adolfo Fernandez	x			x	
25	Edilberto Castellon	x				
26	Carolina Lopez		x		x	
27	Argelio Castellon	x			x	
28	Omar Enamorado	x			x	
29	Norman Guzman	x			x	
30	Olman H Hernández	x				x

31	Cruz Antonio Castellon	x					x
32	Saida Yakelin Orellana	x					x
33	Francisco Perez		x				
34	Antonio Martínez	x					
35	Martin Perez	x					
36	Jesús Martínez	x				x	
37	Rosa Perez	x					x
38	Zoila Rosmery Perez	x					x
39	Ruber García	x				x	
40	Kenia Yaneth García	x					x
41	Francisca Guillen	x					x
42	Florencia Perdomo	x					x
43	Nery Concep Orellana	x					x
44	Delmis David Juarez		x				x
45	Gustavo Alexander Martínez	x					
46	Marcos Valentin Martínez	x				x	
47	Marta Orellana	x				x	
48	Maria Orellana	x					x
49	Emerita Villanueva A	x					x
50	Fredy Dario Perez		x				x
51	Noe Montez	x					x
52	Marco Tulio Orellana	x					
53	Angela Orellana	x					x
54	Juan Guillen	x					x
55	Fidel Fernandez	x					
56	Marlon Perdomo R.		x				
57	Aide Ortega	x					x
58	Jose Lelis Flores	x					x

59	Jesús Perez		x				
60	Irene Guillen	x					x
61	Denis Alexander Martínez	x					x
62	Virgilio A Fernandez	x				x	
63	Carmen Alicia Arita	x				x	
64	Juana Orellana	x					x
65	Virginia Delsid	x					
66	Mirian Yamileth Ortega	x					x
67	Francisco Perez		x				
68	Rosmery Perez		x				
69	Santos Lopez	x					
70	Santos Lopez Guillen	x				x	
71	Nohemy Yolanda Lopez	x				x	
72	Salvador Martínez	x					x
73	Rodolfo Orellana	x					x
74	Edelmira Castellon	x					x
75	Yefrin Omar Izaguirre	x					x
76	Nicolas Perdomo	x				x	
77	Reinaldo Perez	x					x
78	Dalma adamary Orellana	x					x
79	Rafael Perez		x				
80	Elena Guillen	x					x
81	Elena Guillen		x				
82	Pedro Portillo		x				
83	Raul Fernandez	x				x	
84	Eduardo Fernandez	x				x	
85	Elsa Guzman	x					x
86	Marlen Castellon	x				x	

87	Ivis Geraldina Castellon	x					x
88	Elivaldo Castellon	x					x
89	Miguel Castellon	x				x	
90	Sergio Aguilera	x					
91	Danelia Fernandez	x					x
92	Rene Cardona		x				
93	Rene Cardona		x				
94	Digna Rosa Fernandez	x				x	
95	Ruben Cardona	x				x	
96	Adalid Orellana		x				
97	Abelino Lopez	x					
98	Abelino Lopez		x				
99	Juan Ramón Alvarado L.	x					x
100	Gerson Castellon		x				
101	Jesús Aguilar	x					x
102	Narcizo Portillo	x					
103	Jose Jesús Aguilar	x					x
104	Guadalupe F Quintanilla	x				x	
105	Mauricio Cardona Portillo	x					x
106	Ángel Enamorado	x				x	
107	Miramor Portillo	x					x
108	Miguel Pineda		x				
109	Carlos Caballero	x					
110	Melvin Portillo	x					x
111	Gliselda Izaguirre	x					x

**CUADRO DE RESUMEN  
ALDEA LAS PINALEJO**

Descripción Edificación	#
<b>Viviendas Ocupadas</b>	88
Viviendas Desocupadas	20
Iglesias	1
Centro Comunal	0
Escuela	1
Kínder	1
Cesar	0
<b>Negocios</b>	0
Edificios Gubernamentales	0
Otras	0
<b>Total</b>	111

**ALDEA EL GUAYABITO (002)**

#	Nombre del jefe de familia	Ocupado	Desocupado	Edificio Publico o negocio	Estado de vivienda(Llenar después de levantamiento)
---	----------------------------	---------	------------	----------------------------	---

				de boleta)		
				Otros	B	R
1	Marco Aurelio Valle	x			x	
2	Benito García	x				x
3	Antonio García	x		x		
4	Marcos Muñoz		x			
5	Gladis Cardona	x		x		
6	Maria García	x		x		
7	Yeni Aida Cardona	x			x	
8	Lucas Guzman	x			x	
9	Iglesia			Iglesia		
10	Edelvina Guzman	x		x		
11	Elva Diaz Castellon	x				x
12	Oneida Diaz	x			x	
13	Mario Castellon Diaz	x			x	
14	Dimia Castellon	x			x	
15	Ilda Castellon	x		x		
16	Luis Gillen	x			x	
17	Julio Murillo	x				x
18	Tulio Castellon	x				x
19	Marcos Trochez		x			
20	Ruben Diaz Ulloa	x			x	
21	Concepcion Ulloa		x			
22	Walter Mendoza	x			x	
23	Rosinda Lemus	X			x	
24	Manuel Rodriguez		x			
25	Juana Mejia		x		x	

26	Amelia Orellana	X				x	
27	Francisco Juarez		x				
28	Jose Isabel Orellana	x					x
29	Francisco Orellana	x				x	
30	Vicente Orellana	x					x
31	Juan Vicente Orellana	x					x
32	Wilmer Guzman	x					x
33	Dionicio Perez	x					x
34	Dionicio Perez	X				x	
35	Manuel de Jesús Rodriguez	x				x	
36	Julian Sarmiento	x					x
37	Escuela			Escuela			
38	Bodega de escuela			Bodega de escuela			
39	Kinder			Kinder			
40	Jose Rodriguez		x				x
41	Iglesia			Iglesia			
42	Juan Mejia		x				
43	Pedro Rodriguez		x				
44	Justo Rufino Sarmiento	x					x
45	Raul Cabrera	x				x	
46	Ricardo Rodriguez Rivera	x					x
47	Jorge Rodriguez	x				x	
48	Juan Zelaya	X				x	
49	Hector Cardona	x				X	
50	Alcidez Mendez	x				X	
51	Maria Mendez	x					x
52	Emerita Sarmiento		x				

53	Armando Rodriguez	X					
54	Miguel Guzman	x					x
55	Nicolas Cardona		x				
56	Nicolas Orellana Cardona	x					x
57	Angela Mejia	x					x
58	Milton Castellon	x					x
59	Nuria Cardona		x				
60	Maira Cardona		x				
61	Yensi Daniela Cardona	x				x	
62	Gladis Cardona		x				
63	Jose Humberto Sanchez	x					x
64	Maira Carolina Cardona	x				x	
65	Mariana Ulloa	x					x
66	Zoila Sarmiento	x					x
67	Amparo Sarmiento	x				x	
68	Jose Milton Sarmiento	x					x
69	Florentino Murillo	x				x	
70	Marta Murillo	x				x	
71	Juana Murillo	x				x	
72	Juana Murillo		x				
73	Juana Murillo	x				x	
74	Blanca Murillo	x					x
75	Alba Luz Leiva	x					x
76	Pedro Cardona	x					x
77	Leonarda Cardona		x				
78	Ramón Cardona		x				
79	Adolfo Amaya	X					
80	Naun Mendez Castellon	x					x

81	Oneyda Portillo Chavez	x					x
82	Francisco Leiva		x				
83	Jose Antonio Guevara	x				x	
84	Juan Ramón Guzman	x					x
85	Carmen Guzman		x				
86	Jose Gumercindo Cardona	x					x
87	Gloria Sanchez	x					x
88	Erasmo Murillo	x					x
89	Leonela Mejia	x					x
90	Antonio Orellana	x					x
91	Raul Cabrera Enamorado	x				x	
92	Miguel Ángel Sarmiento	x					x
93	Elsy Lizeth Rodriguez	x					x
94	Petronila Murrillo	x					x
95	Marco Aurelio Castellom	x				x	

**CUADRO DE RESUMEN  
ALDEA EL GUAYABITO**

Descripción Edificación	#
<b>Viviendas Ocupadas</b>	71
Viviendas Desocupadas	19
Iglesias	2
Centro Comunal	0
Escuela	1
Kinder	1

Cesar	0
<b>Negocios</b>	0
Edificios Gubernamentales	0
Otras	1
<b>Total</b>	95

**SANTA CRUZ (003)**

#	Nombre del jefe de familia	Ocupado	Desocupado	Edificio Publico o negocio	Estado de vivienta(Llenar despues de levantamiento de boleta)		
				Otros	B	R	M
1	Luis Castellanos	x					x
2	Antonio Maldonado		x				
3	Jose Ortiz	x					
4	Erle Saul Valle	x				x	
5	Rosa Suyapa García	x					x
6	Abrahan Velasquez Caste	x					x
7	Francisco García	x					x
8	Jose Omar García	x					x
9	Ever Samuel Luna	x					x
10	Delma García	x					x
11	Izabel Melgar		x				
12	Navidad García		x				

13	Alexi García	x					
14	Sonia Adilia Diaz	x				x	
15	Dolores García	x					x
16	Marvin ROLANDO Reyes	x					x
17	Sulema García	x					x
18	Olvin García	x					x
19	Melva Lidia Orellana	x					x
20	Jorge García	x					
21	Antonio Gómez		x				
22	santiago Amaya	x					x
23	Justiniano Sanchez	x					x
24	Eugenio Vega	x					x
25	Matias Ponce	x					x
26	Gerson Esmelin Luna	x					x
27	Odili Portillo	x					x
28	Silveria Portillo	x					x
29	Isolina Hernández Portillo	x					x
30	Abrahan Reyes	x					x
31	Francisca Reyes	x					x
32	Marcos Ortiz	x					x
33	Eliberto Reyes Ortiz	x					x
34	Marta Licia Cardona Reyes	x					x
35	Leodan García		x				
36	Roger David Perez	x					x
37	Adrian García	x					x
38	Margarita Luna	x					x
39	Iglesia			Iglesia			
40	Tomas Muñoz	x					x

41	Manuel Perez	x					x
42	Lucas Castellon			Espulpadora			
43	Lucas Castellon			Establo			
44	Escuela			Escuela			
45	Lourdes Amaya	x				x	
46	Maria Angelica Rivera	x					x
47	Iglesia			Iglesia			
48	Melkis García	x					x
49	Humberto		x				
50	Francisca Lopez	x					x
51	Gloria Ortiz Sagastume	x				x	
52	Maria del Carmen Leiva	x					x
53	Cesar García	x				x	
54	Even Diaz Ortiz	x					x
55	Jose Nazario Ortiz	x					
56	Geraldina Lara Vasquez	x					x
57	Anadilia Ortiz Amaya	x					x
58	Margarito Ortiz Valle	x					x
59	Miguel Ángel Reyes	x					x
60	Leonor		x				
61	Wilmer Miranda	x					x
62	Iglesia			Iglesia			
63	Kinder			Kinder			
64	Escuela			Escuela			
65	Abel Madrid Amaya	x				x	
66	Floresmila Vega Reyes	x					x
67	Elda Rosa Barrientos	x					x
68	Filadelfo Luna (hijo)	x					x

69	Elda Barrientos	x					
70	Yeni Azucena Luna	x					x
71	Josue Vega	x					X
72	Ramón Ponce	x					x
73	Juan Carlos Orellana	x					
74	Ramón Amaya	x					x
75	Melvin Esmelin Ortiz	x					x
76	Luis Ortiz	x					x
77	Santos	x					
78	Francisco Pineda	x					x
79	Jose Orlando Ortiz	x					x
80	Juan Ricardo Murcia	x					x
81	Martir Geovani Rodriguez	x					x
82	Marilu Azucena Nolasco	x					x
83	Antonia Nolasco	x					x
84	Guadalupe Aguilera	x					x
85	Miria Antonia Castellano	x					x
86	Marvin Amaya	x				x	
87	Arcadia Diaz	x					x
88	Luis Enrique Diaz	x					x
89	Santana Reyes Ortiz	x					x
90	Manuel Perez		x				
91	Jose Manuel Orellana	x				x	
92	Zoila Esperanza Ortiz	x				x	
93	Edin García	x					x
94	Arnol García	x					x
95	Concepcion Ortiz Madrid		X				x
96	Jesús Leiva	X				x	

97	Iris Angelica Ortiz		x				x
98	Maria Dolores Juarez	x				x	
99	Maria de Jesús Ortiz	x				x	
100	Geovani Corea		x				
101	Jose Nelson Corea	x					x
102	Reina Ortiz	x					
103	Mirtala Zamora	x					x
104	Melvin Ortiz	x					
105	Santos Ortiz	x					x
106	Noemi Ortiz	x				x	
107	Maria Magdalena Luna	x				x	
108	Delsy Esperanza Castellano		X				x
109	Manuela Ortiz	x					x
110	Saira Lorena Ortiz	x			x		
111	Gladis Tabora	X				x	
112	Elmer Vallecillo	x			x		
113	Estela Ortiz Amaya	x				x	
114	Vicente Gómez	x					
115	Andres Ortiz	x					x
116	Guillermo Ortiz	x				x	
117	Juan Orellana		X				
118	Jose Servelio Ortiz	x				x	
119	Jose Margarito Sarmiento	x					x
120	Margarito Valle	x					
121	Ana Maritza Enamorado	x					x
122	Javier Luna	x					x
123	Wilmer Vallecillo	x					x
124	Donila Reyes Pineda	x					x

125	Demetria Perez	x					x
126	Miramor Aguilera	x					x
127	JoseUlalio Mejia	x					x
128	santos Mejia García	x					x
129	Ana Maria Orellana	x					x
130	Rosa Martínez		x				
131	Jose Antonio Cardona	x					x
132	Florentino Ortiz Zamora	x					x
133	Luvi Orellana		x				
134	Natividad Reyes	x					x
135	Santana Tabora	x				x	
136	Reina Sagastume	x					
137	Estela Ortiz	x					
138	Irma Yudith Ortiz	x				x	
139	Dolores Muñoz	x					x
140	Rosario Muñoz	x				x	
141	Francisco Sarmiento	x					x
142	Alba Luz Mejia	x				x	
143	Dolores Ortiz Vega	x					x
144	Jose Ramón Mejia	x					x
145	Justo Luna	x				x	
146	Matias Luna	x					x
147	Marvin Dario Luna	x				x	
148	Armando Luna	x					
149	Diego Ortiz	x					x
150	Florentina Ortiz	x				x	
151	Anadilia Portillo	x					x
152	Enma Ortiz	x				x	

153	Elmer Zamora	x					
154	Ofelia Caballero	x					
155	Jesús Juárez	x					
156	Etelvina Guzman	x					
157	Maria Trinidad Enamorado	x					x
158	Franklin Enamorado		x				
159	Jose Medina		x				
160	Victor		x				
161	Esmelda Valle	x					x
162	Amparo Ponce	x					x
163	Jose Alex Gómez	x					x
164	Edin Alexi Sanchez	x					x

**CUADRO DE RESUMEN**  
**ALDEA SANTA CRUZ**

Descripción Edificación	#
<b>Viviendas Ocupadas</b>	138
Viviendas Desocupadas	18
Iglesias	3
Centro Comunal	0
Escuela	2
Kinder	1
Cesar	0
<b>Negocios</b>	0
Edificios Gubernamentales	0

Otras	2
<b>Total</b>	<b>164</b>

**LA CUCHILLA (004)**

#	Nombre del jefe de familia	Ocupado	Desocupado	Edificio Publico o negocio	Estado de vivienta(Llenar despues de levantamiento de boleta)		
					Otros	B	R
1	Edelmira Leiva		x				
2	Norma Lilian Enamorado	x				x	
3	Karla Patricia Luna	x					x
4	Delmi Odili Alvarado		x				
5	Susana Enamorado	x					x
6	Milton Juarez	x					x
7	Saul Valle		x				
8	Juan Antonio Membreño	x				x	
9	Floralma Ponce	x					x
10	Norma Ponce Padilla	x					x
11	Gustavo Ponce	x					x
12	Rodolfo Ponce		x				
13	Gustavo Ponce	x					x
14	Jose Cecilio Ponce	x					x
15	Mauro Ponce	x					x
16	Teolinda Trochez	x					x
17	Jose Lino Ponce		x				
18	Jose Lino Ponce	x					

19	Ofelia Ponce	x				x
20	Marcos Reyes		x			
21	Iris Xiomara Pego	x				x
22	Orlando Reyes		x			
23	Silverio Bu	x				x
24	Humberto Cardona	x				x
25	Ilda Rosa Paz	x				x
26	Jose Neptaly Ponce		x			
27	Jose Vidal Enamorado	x				x
28	Iglesia			Iglesia		
29	Elvin Ulloa	x				x
30	Adalid Hernández	x				x
31	Alex Edgardo Hernández	x				x
32	Nolvin Modesto Hernández	x				x
33	Rosa del Carmen Ponce		X			x
34	Hernan Albarado	x				
35	Lourdes Concepcion Lopez	x				x
36	Roger Armando Ponce	x				x
37	Rogelio Amaya		x			
38	Rogelio Amaya	x				x
39	Jose Antonio Yanez	x				x
40	Lourdes Padilla	x				x
41	Sulema Gómez	x				x
42	Kinder			Kinder		
43	Bella Esperanza Guzman	x				x
44	Marilyn Lopez	x				x
45	Juan Perez			Negocio		
46	Jose Renan Perez	x				x

47	Jose Antonio Guillen	x				x	
48	Milton Julian Guillen	x					x
49	Julio Cesar Perez		X				x
50	Juan Perez Ortiz	x					x
51	Juan Carlos Paz	x					x
52	Manuel Chavez	x					x
53	Juan Sagastume	x					x
54	Juan Sagastume		x				
55	Feliciano Herrera	x					x
56	Orlando Ponce	x					x
57	Orlando Cardona		x				
58	Matias Luna	x					x
59	Dina Yaneth Luna	x					x
60	Gladis Perdomo	x					x
61	Elmer Luna	x					x
62	Jose Virgilio García	x					x
63	Barbara Gómez	x					x
64	Marcos Gómez	x					x
65	Jose Ángel Gómez	x					x
66	Jose Virgilio Ponce P		x				x
67	Jose Adan Gómez	x					x
68	Santos Estanislao Gómez	x					x
69	Elsa Marina García	x					x
70	Jose Ruperto Aguilar	x					x
71	Antonio Perez	x					x
72	Elmer Enamorado	x					x
73	Izabel Navidad Guillen	x					x
74	Pancracio Gómez		x				

75	Virgilio Juarez	x					x
76	Alexander García		x				x
77	Anadilcia Juarez	x					x
78	Nelia Izabel Fernandez	x					x
79	Adalberto Paz		x				
80	Neptaly Guillen		x				
81	Susana Sagastume	x					x
82	Graciela Ponce	x					x
83	Robin Toledo	x					x
84	Izabel Guillen	x					x
85	Jose Milton Guillen	x					x
86	Iglesia			Iglesia			
87	Manuel Toledo		x				
88	Luisa Sagastume	x					x
89	Luisa Sagastume		x				
90	Lucas Maldonado	x					x
91	Omar Cardona	x					x
92	Natividad Reyes Cardona	x					x
93	Mario Rodriguez Cardona	x					x
94	Jose Wilman Zeron	x					x
95	Hermelinda Toledo	x					x
96	Antonio Toledo	x					x
97	Sandra Yakelin Sanchez	x					x
98	Anibal Ponce Mejia	x					x
99	Gloria Ponce	x					
100	Eduar Leonardo Sanchez	x					x
101	Antonio Maldonado	x					x
102	Gregoria Mejia		x				

103	Sergio Dario Mejia	x				x
104	Rubenia Toledo	x				x
105	Rita Toledo	x				x
106	Victaliano Ramirez		x			
107	Jesús Fernandez	x			x	
108	Jesús Reyes	x			x	
109	Escuela			Escuela		
110	Bodega de Escuela			Bodega de Escuela		
111	Lelis Orlando Ponce	x				x
112	Manuel Ponce	x			x	
113	Gilmar Hernández	x				
114	Porfirio Ponce	x			x	
115	Nelin Perez Guillen	x			x	
116	Salvadora Luna	x				x
117	Maino Aguilar	x				x
118	Priciliano Ponce Guzman	x				x
119	Barbara Guzman		x			
120	Marvin Aguilar	x				x
121	Reina Izabel Hernández	x			x	
122	Audilio Rodriguez Cardona		x			x
123	isidoro Peralta	x				x
124	Raquel Mejia	x				x
125	Ana Belquis Ponce	x				x
126	Abelino Amaya		x			
127	Enrique Miranda	x				
128	Julian Aguilar	x				x
129	Danilo Izaguirre	x				x

130	Manuel Izaguirre		x				
131	Orlando Cordon	x				x	
132	Jose Ramón Paz	x					x
133	Marcos Reyes	x					x
134	Elder Reyes	x					x
135	Marcos Ortiz García	x					x
136	Jervin Geovani Pineda	x					
137	Ramón Paz	x					
138	Jose Marcos Ortiz García	x					x
139	Rosa Perez	x					
140	Nolvin Ulloa	x					
141	Rufino Ivan Zeron	x					x
142	Wilson Urquia	x					
143	Matias Mejia	x					x
144	Yony Wilfredo Ponce	x					x
145	Bairon Rolando Ponce	x					x
146	Manuel Paz	x					x
147	Santos Paz	x					x
148	Jose Luis Mendoza		x				
149	Luis Avilez		x				
150	Laislao Eamos Mejia		x				
151	Florentina Hernández	x				x	
152	Jose Adali Mejia		x				
153	Rufino Ivan Zeron		x				
154	Wilton Paz Ponce	x					x
155	Jilmar Hernández	x					x
156	Inacio Reyes		x				
157	Miguel Amaya		x				

158	Griselda Luna	x					x
-----	---------------	---	--	--	--	--	---

**CUADRO DE RESUMEN  
ALDEA LA CUCHILLA**

Descripción Edificación	#
<b>Viviendas Ocupadas</b>	119
Viviendas Desocupadas	33
Iglesias	2
Centro Comunal	0
Escuela	1
Kinder	1
Cesar	0
<b>Negocios</b>	1
Edificios Gubernamentales	0
Otras	1
<b>Total</b>	158

**ALDEA LOS LINDEROS (005)**

#	Nombre del jefe de familia	Ocupado	Desocupado	Edificio Publico o negocio	Estado de vivienta(Llenar despues de
---	----------------------------	---------	------------	----------------------------	--------------------------------------

				Otros	levantamiento de boleta)		
					B	R	M
1	Jose Erazo		x				
2	Santos Cardona	x				x	
3	Grosvin Sagastume	x					x
4	Marta Sagastume		x				
5	Paulina Martínez		x				
6	Neptaly Leiva		x				
7	Adelmo Sagastume	x				x	
8	Adelmo Sagastume		x				
9	Carlos Sanchez	x			x		
10	Omar Ortiz	x			x		
11	Teofilo Sanchez		x			x	
12	Francisco Gómez		x				
13	Eloiza Gómez	x			x		
14	Matias Gómez	x				x	
15	Jose Olivo Tercero		x	Escuela			
16	Samuel Amaya	x			x		
17	Esperanza Sanchez	x				x	
18	Oscar Antonio Reyes	x			x		
19	Virginia Sanchez	x				x	
20	Rosario Sanchez	x				x	
21	Abertina Herrera	x					x
22	Nelson Sanchez	x				x	
23	Rufino Sanchez	x			x		
24	Rufino Sanchez		x				
25	Maximiliano Sanchez	x				x	

26	Nora Sanchez		x				
27	Jose Dilio Vega		x				
28	Bernilda Vega		x				
29	Mariano Amaya	x					x
30	Jesús Reyes		x				
31	Teodolinda Herrera	x				x	
32	Said Omar Zaldivar	x			x		
33	Efrain Hernández	x				x	
34	Jose Olivo Tercero		x				
35	Ignacio Juarez	x					x
36	Elvis Sanchez	x					x
37	Alex Sanchez		x				
38	Fredy Sanchez	x			x		
39	Oficina IHCAFE		x				
40	Apartamento IHCAFE		x				
41	Laboratorio IHCAFE		x				
42	Bodega IHCAFE		x				
43	Bodega IHCAFE		x				
44	Apartamento IHCAFE		x				
45	Rene Rodriguez		x				
46	Andres García	x				x	
47	Rene Rodriguez		x	Bodega			
48	Samuel Alfaro		x				
49	Salvador Guzman		x				
50	Salvador Guzman		x				
51	Jeny Guzman		x				
52	Antonio Ponce	x				x	
53	Adalid Mejia Ramos	x					x

54	Benjamin Ramos	x					x
55	German Ponce		x				
56	Selvin Aguilés		x				
57	Luisa Aguilés				Glorieta		
58	Grevil Vega	x				x	

**CUADRO DE RESUMEN  
ALDEA LOS LINDEROS**

Descripción Edificación	#
<b>Viviendas Ocupadas</b>	28
Viviendas Desocupadas	29
Iglesias	0
Centro Comunal	0
Escuela	0
Kinder	0
Cesar	0
<b>Negocios</b>	1
Edificios Gubernamentales	0
Otras	0
<b>Total</b>	58

**LAS FLORES (006)**

#	Nombre del jefe de familia	Ocupado	Desocupado	Edificio Publico o negocio	Estado de vivienta(Llenar
---	----------------------------	---------	------------	----------------------------	---------------------------

				despues de levantamiento de boleta)		
				Otros	B	R
1	Neptaly Leiva		x			
2	Paulino Reyes Guzman	x			x	
3	Elias Sanchez	x			x	
4	Herminio Sanchez	x				x
5	Gil Sanchez	x				x
6	Grolvin Guzman		x			
7	Santos Cardona	x			x	
8	Jose erazo		x			
9	Catarinino Guzman		x			
10	Julio Guzman	x			x	
11	Rodin Guzman	x			x	
12	Allan Guzman		x			
13	Josè Virgilio Cruz	x				x
14	Trinidad Guzman		x			
15	Casildo Juarez	x				x
16	Evelio Rapalo		x			
17	Buena Berta Guillen		x			
18	Cristina Trochez		x			
19	Maria Ledvin Amaya	x				x
20	Baudilio Amaya Vallecillo	x			x	
21	Norma Galvez	x			x	
22	Expectacion Galvez	x				x
23	Lidia Galvez		x			
24	Tomas Juarez	x			x	

25	Pompilio Amaya	x					x
26	Maria Jesús Amaya	x					x
27	Santos Izaguirre	x				x	
28	Reinaldo Amaya	x					x
29	Marcos Muñoz		x				
30	Mario Manuel Vallecillo	x					x
31	Claudio Amaya	x					x
32	Elsa Juarez	x					x
33	Darwin Amaya		x				
34	Cruz Amaya	x				x	
35	Florentino Amaya		x				
36	Leopoldo Perez		x				
37	Delio Anain Perdomo	x				x	
38	Oscar Amaya		x				
39	Pedro Mejia	x					x
40	Plutarco Juarez	x					x
41	Bessi Juarez	x					x
42	Marta Excelina Vallecillo	x				x	
43	Jorge Alberto Juarez		x				
44	Zoila Esperanza Rivera	x				x	
45	Camilo Rodriguez	x				x	
46	Navidad Gómez	x				x	
47	Julio Erazo	x					x
48	Servelio Vallecillo		x				
49	Hector Ponce Erazo	x				x	
50	Nolvin Ponce Erazo		x				
51	Ladislao Castellon		x				
52	Cesar Hernan Amaya	x					x

53	Juan Carlos Amaya	x					x
54	Maria Paublina Reyes		x				
55	Selvin Rene Aguilar	x					x
56	Maria Concepcion	x				x	
57	Eric Gilberto Cardona	x					x
58	Reina Marlen Perez	x					x
59	Jorge Cardona		x				
60	Rodrigo Ponce		x				
61	Francisco Lopez	x					x
62	Justiniano Teruel	x			x		
63	Abel Reyes	x					x
64	Franklin Rodriguez	x					x
65	Justa Ruvidalmis	x			x		
66	Carlos Roberto Vallecillo	x			x		
67	Tomas Juarez		x				
68	Julio Juarez	x			x		
69	Salomon Reyes	x			x		
70	Dlores Reyes	x				x	
71	Orlando Ponce	x			x		
72	Oscar Reyes	x				x	
73	Alonso Reyes	x					x
74	Ramón Alberto Amaya A	x				x	
75	Rubilio Vasquez		x				
76	Olvin Amaya	x				x	
77	Centro Basico				Centro Basico		
78	Ada Yamileth Aguilera		x				
79	Jose Avilio Aguilera		x				
80	Ismael Vasquez	x				x	

81	Electerio Vasquez	x				x	
82	Melvin Ponce	x			x		
83	Marco Tulio Amaya	x				x	
84	Cristobal Morales	x					x
85	Armando Amaya	x					x
86	Grevil Amaya	x				x	
87	Jose Ruber Erazo	x					x
88	Wilmer Orellana		x				
89	Jesús Vallecillo	x					x
90	Jose Orlando Enamorado	x					x
91	Sergio Salvador Erazo	x					x
92	Reina Izabel Erazo	x					x
93	Adalberto Milla	x				x	
94	Felix Milla Cabos	x					x
95	Alvaro Esmundo Erazo	x					x
96	Jose Anastacio Erazo	x					x
97	Manuel García		x				
98	Mario Adalid Erazo		x				
99	Manuel D Jesús Erazo	x					x
100	Antonio Erazo	x					x
101	Dani Humberto Erazo		x				
102	Petrona Aguilera	x					x
103	Alejandra Rodriguez	x					x
104	Rigoberto Enamorado R	x					x
105	Carlos Enamorado	x					x
106	Marcela Vallecillo Mejia	x					x
107	Elvin Enamorado	x					x
108	Concepcion García	x					x

109	Servelio Vallecillo	x				x	
110	Ada Yamileth Aguilera	x					x
111	Jose Benigno Orellana	x				x	
112	Juan de Dios Vallecillo		x				
113	Selvin Urrutia Aguilera	x				x	
114	Ariel Reyes		x				
115	Julio Erazo		x				
116	Juana Erazo Aguilera	x					x
117	Lourdes Suyapa Membreño	x					x
118	Ivis Geovani Membreño	x					x
119	Juan Erazo Aguilera		x				
120	Lucas Aguilera	x				x	
121	Rosinda Erazo	x					x
122	Jose Santiago Rivera	x					x
123	Anibal Erazo	x					x
124	Ángel Castellon	x				x	
125	Jose Cristobal Rodriguez	x				x	
126	Olvin Aguilera Mejia		x				
127	Berta Lidia Vallecillo	x				x	
128	Miramor Vallecillo	x					x
129	Ana Ponce		x				
130	Concepcion Guzman	x					x
131	Jose Neli Vallecillo	x					x
132	Melvin Vallecillo	x					x
133	Mario Rolando Vallecillo		x				
134	Elba Gladis Ponce		x				
135	Navidad Ponce	x				x	
136	Baudilio Rivera	x					x

137	Servio Sarmiento		x				
138	Argelia Rivera	x					x
139	Iglesia Catolica		x				
140	Centro de Salud		x				
141	Armando Erazo		x				
142	Melvin Ponce		x				
143	Carlos Vasquez		x				
144	Marco Tulio Amaya Erazo	x					x
145	Gilberto Cardona		x				
146	Darlin David Reyes J	x					x
147	Maria Concepcion Trochez	x					x
148	Kinder			Kinder			

**CUADRO DE RESUMEN**  
**ALDEA LAS FLORES**

Descripción Edificación	#
<b>Viviendas Ocupadas</b>	101
Viviendas Desocupadas	45
Iglesias	0
Centro Comunal	0
Escuela	1
Kinder	1
Cesar	0
<b>Negocios</b>	0
Edificios Gubernamentales	0

Otras	0
<b>Total</b>	<b>148</b>

**ALDEA BUENOS AIRES (007)**

#	Nombre del jefe de familia	Ocupado	Desocupado	Edificio Publico o negocio	Estado de vivienta(Llenar despues de levantamiento de boleta)		
					Otros	B	R
1	Clementina Castellanos	x				x	
2	Iglesia			Iglesia			
3	Antonia Mendoza	x					x
4	Mabel Graciela Reyes		x				
5	Walter Hernan Perdomo	x					x
6	Julio Daniel Vallecillo	x					x
7	Marvin Alberto Vallecillo	x					x
8	Alexis Reinaldo Vallecillo	x					x
9	Miguel Ángel Vallecillo	x					x
10	Roberto Aguilar	x				x	

11	Cecilio Cardona	x					x
12	Hector Asterio Reyes	x					x
13	Juan Pedro Reyes		x				
14	Saul Padilla Claros	x					x
15	Oscar Antonio Castro	x			x		
16	Abel Reyes Rivera	x					x
17	Marcos Reyes Vallecillo	x					x
18	Nolvia Reyes	x					x
19	Santos Reyes	x					x
20	Erinaldo Aguilar	x					x
21	Leonardo Aguilar	x				x	
22	Rene Castellon V.		x				
23	Irene Reyes	x				x	
24	Jose Omar Perdomo	x				x	
25	Noel Reyes	x					x
26	Escuela y Sepref				Escuela y Sepref		
27	Fidencio Castellon		x				
28	Ladislao Castellon	x				x	
29	Maria Castellon		x				
30	Francisco A. Castellon	x					x
31	Marcos A. Castellon	x					x
32	Jose Selvin Rivera	x				x	
33	Roberto Castellon	x					x
34	Luis Gómez		x				
35	Salvador Castellon	x				x	
36	Salvador Castellon		x				
37	Fidencio Castellon A.	x					x

38	Baudilio Rodriguez	x					x
39	Pedro Antonio Rodriguez	x				x	
40	Juana Maria Izaguirre A.		x				
41	Juana Maria Izaguirre A.		x				
42	Juana Maria Izaguirre A.	x					x
43	Leopoldo Serapio Castellon	x				x	
44	Juan Vicente Castellon	x				x	
45	Juan Vicente Castellon		x				
46	Maria de los Angeles Castellon	x				x	
47	Francisco Castellon	x					x
48	Jose Ramón Castellon		x				
49	Jose Ramón Castellon		x				
50	Milton Amaya	x					x
51	Rolando Castellon		x				
52	Jesús Amaya		x				
53	Dionicio Sosa		x				
54	Dionicio Sosa		x				
55	Luis Alonso Gómez	x					x
56	Andres Benitez	x					x
57	Carlos Cabrera		x				
58	Antonio Castro		x				
59	Concepcion Vallecillo		x				
60	Juan Vallecillo		x				
61	Reina Orfilia Bautista	x				x	
62	Marcos Ortiz H.	x					x
63	Yobany Jerbin Pineda	x					x
64	Jose Adolfo Castellon	x				x	
65	Margarita Amaya		x				

66	Miguel Paz		x				
67	Rolando Castellon García	x					x
68	Ana Elsi Castellon	x					x
69	Jose Porfirio Reyes	x					x
70	Jose Danilo Castellon		x				
71	Ramón Rosa Rodriguez	x					x
72	Pedro Altamirano	x					x
73	Geovany Castro	x					x
74	Elvin Rivera		x				

**CUADRO DE RESUMEN  
ALDEA BUENOS AIRES**

Descripción Edificación	#
<b>Viviendas Ocupadas</b>	48
Viviendas Desocupadas	24
Iglesias	1
Centro Comunal	0
Escuela	1
Kinder	0
Cesar	0
<b>Negocios</b>	0
Edificios Gubernamentales	0
Otras	0
<b>Total</b>	74

**RESUMIDERO (008)**

#	Nombre del jefe de familia	Ocupado	Desocupado	Edificio Publico o negocio	Estado de vivienda(Llenar despues de levantamiento de boleta)		
				Otros	B	R	M
1	Julio andres ortiz vijil	x			x		
2	Iris yolani mejia vijil	x				x	
3	Jose matias mejia barrientos	x					x
4	Iglesia evanjelica			Iglesia evanjelica			
5	Maria natibidad rodrigues	x					x
6	Jose orlando mejia barrientos	x					x
7	Carlos mejia		x				
8	Patricio mejia		x				
9	Mrian yanet mejia	x				x	
10	Jose anjel ramires	x			x		
11	Daniel de jesus aguilar	x			x		
12	Daniel aguilar	x				x	
13	Ever yensi aguilar		x				
14	Jose marvin Vega	x					x
15	Juan miguel mejia barrientos	x					x
16	Adonay reyes garcia		x				x
17	Jesús martines		x				
18	Roberto reyes		x				
19	Jose luis aguilera	x					x
20	Sahara lohany rodrigues	x					x

21	Virjilio rodrigues	x					x
22	Jose jonas rodrigues reyes	x					x
23	Damaria reyes barrientos		x				
24	Jose ramon cardona	x					
25	Escuela vieja			Escuela vieja			
26	Adan mejia vallecillo	x				x	
27	Jose antonio perdomo	x				x	
28	Wilfredo rodrigues	x					x
29	Ruben rodrigues rodrigues		x				
30	Elder erodis Hernandez	x				x	
31	Elder erodis hernades		x				
32	Elder erodis hernandes		x				
33	Elder erodis hernandes		x				
34	Marcotulio troches amaya	x				x	
35	Jose arnulfo troches	x				x	
36	Teresa de jesus perdomo	x					x
37	Jose alonzo perdomo	x					x
38	Jorje fernades		x				
39	Jorge fernades		x				
40	Juan carlos Reyes Barrientos	x					x
41	Concepcion Cardona Sanchez	x					x
42	Digna Emerita Vega	x				x	
43	Mauro Guillen Juarez	x					x
44	Carlos Alonzo Hernández	x					x
45	Jose Antonio Barrientes		x				
46	Jose Maria Reyes	x					
47	Jose Maria Reyes	x					
48	Marvin Alexis Sagastume		x				

49	Adolfo Vallecillo	x					
50	Marin Alexis Guzman (Francisco)	x					
51	Pedro Portillo	x					x
52	Leti Elizabet Barrients		x				x
53	Manuel De Jesús García	x					x
54	Iglesia Catolica			Iglesia Catolica			
55	Jose Aladino Rodriguez	x				x	
56	Marlin Rodriguez	x					x
57	Eligio Gómez	x					x
58	Sonia Esperanza Rodriguez	x					x
59	Jose Santos Hernández	x					x
60	Juan Avilez Dubon		x				
61	Alexis Geovani Mejia		x				
62	Guillermo Leiva Hernández	x				x	
63	Catalino Romero Hndz	x				x	
64	Alexis Geovani Mejia		x				
65	Manuela Vigil		x				
66	Milton Vallecillo Leiva		x				
67	Milton Vallecillo Leiva		x				
68	Miguel Angel Portillo		x				
69	Doroteo Vallecillo		x				
70	Pedro Chavez	x					x
71	Pedro Chavez		x				
72	Jose Mercedes Sagastume		x				
73	Abilio Enamorado	x				x	
74	Abilio Enamorado		x				
75	Marvin Mendoza	x				x	
76	Abilio Enamorado			Establo			

77	Ramon Galvez	x				x	
78	Alexis Guzman		x				
79	Raul Eugenio Perdomo		x				
80	Juan Alberto Mejia	x				x	
81	Digna Perdomo	x					x
82	Orlando Guzman		x				
83	Juan Mejia		x				
84	Miguel Angel Portillo		x				
85	Jose Yolis Mendoza	x					x
86	Geovani Portillo		x				
87	Jose Ruber Portillo	x				x	
88	Teodoro Sagastume	x					x
89	Martires Mauricio Sagastume	x				x	
90	Escuela				Escuela		
91	Bodega escuela				Bodega escuela		
92	Maria de Jesus Hernandez		x				
93	Neptali Portillo	x				x	
94	Jose Reinaldo Reyes P	x					x
95	Cristobal Alvarado	x					x
96	Cristobal Alvarado		x				
97	Jose Omar Portillo	x					x
98	Jose Omar Portillo		x				
99	Jairo Jacobo Hernandez	x					x
100	Matias Alvarado	x					x
101	Marco Antonio Portillo	x					x
102	Berta Lidia Guzman		x				x
103	Erlin Ramon Aleman	x					x

104	Mario Alexis Guzman	x				x
105	Ismael Guzman	x				x
106	Teofilo Nuñez		x			
107	Eduar Dario Guzman	x			x	
108	Blanca Nieves Reyes	x			x	
109	Concepcion Guzman	x				x
110	Sergio Saul Guzman		x			x
111	Jose Abelino Perdomo	x				x
112	Sandra Yadir Amaya		x			
113	Miramor Rodriguez		x			
114	Carlos Roberto Carlona	x				
115	Aida Yamileth Rodriguez		x			
116	Ruben Rodriguez	x			x	
117	Julio Jesus Rodriguez	x			x	
118	Virgilio Rodriguez	x				x
119	Roberto Obidio Rodriguez	x			x	
120	Felisiano Herrera		x			
121	Iglesia Manantial			Iglesia Manantial		
122	Miguel Angel Amaya	x			x	
123	Edin Ramon Galvez	x			x	
124	Florentino Alvarado	x				x
125	Teresa Hernandez	x				x
126	Navidad Rodriguez Amaya		x		x	
127	Roberto Rodriguez Amaya	x				x
128	Miramor Rodriguez Amaya	x				x
129	Raul Castellanos Rodriguez	x				x
130	Raul Castellanos		x			
131	Miguel Angel Perdomo	x			x	

132	Oscar Armando Castellanos		x				
-----	---------------------------	--	---	--	--	--	--

**CUADRO DE RESUMEN  
ALDEA RESUMIDERO**

<b>Descripción Edificación</b>	<b>#</b>
<b>Viviendas Ocupadas</b>	79
Viviendas Desocupadas	46
Iglesias	3
Centro Comunal	0
Escuela	2
Kinder	0
Cesar	0
<b>Negocios</b>	0
Edificios Gubernamentales	0
Otras	2
<b>Total</b>	<b>132</b>

**ALDEA CHOLOMA (009)**

#	Nombre del Jefe de familia	Ocupado	Desocupado	Edificio Publico o negocio	Estado de vivienta(Llenar despues de levantamiento de boleta)		
					Otros	B	R
1	Eulogio Amaya	x		Pulperia		x	
2	Eulogio Amaya		x				
3	Isidro Teruel		x				
4	Jose Martinez Romero		x				x
5	Rene Arturo Bu	x				x	
6	Mariano Madrid		x				
7	Albaro Paz	x				x	
8	Alma Vallecillo	x				x	
9	Luis Fernandez		x				
10	Avilio Enamorado		x	Beneficio			
11	Escuela Jose Virgilio E.			Escuela Jose Virgilio E.			
12	Anibal Fernandez	x				x	
13	Anibal Fernandez	x				x	
14	Iglesia Salem		x				
15	Antonio Cruz	x				x	
16	Carlos Torres	x					x
17	C. Educacion Basica			C. Educacion Basica			
18	Mauro Francisco			Beneficio			
19	Mauro Cruz		x				
20	Mauro F. Cruz		x				
21	Maurelia Cruz	x			x		

22	Maurelia Cruz		x			
23	Iglesia Catolica			Iglesia		
24	Edil Chavez	x				x
25	Froilan Chavez	x				x
26	Elvin Chavez	x				x
27	Cesar Valle	x		Iglesia		x
28	Kinder			Kinder		
29	Edgardo Valle	x			x	
30	Orlando Sagastume	x				x
31	Elia Argentina Valle	x				x
32	Petrona Dubon	x		Pulperia	x	
33	Rigoberto Valle		x			
34	Florasmina Dubon	x		Pulperia		x
35	Rolando Ponce	x				x
36	Olivia Alberto	x				x
37	Marta Enamorado	x				x
38	Leonel Ponce		x			
39	Francisco Mejia	x		Pulperia	x	
40	Alfredo Molina	x			x	
41	Romel Bu		x			
42	Alfredo Molina			Bloquera		
43	Faustino Giron	x				x
44	Celina Vallecillo	x			x	
45	Belton Yamil Vallecillo	x				x
46	Maria Elida Guzman	x				x
47	Emelina Reyes	x				x
48	Elvia Mejia	x				x
49	Maria Altagracia Reyes	x				x

50	Reina Doris Reyes	x				x
51	Henry Toro	x				x
52	Wilson Reyes	x				x
53	Eliaczar Ulloa	x		Pulperia		x
54	Elena Evely Bu	x		Pulperia	x	
55	Faustino Giron		x			
56	Jorge Fernandez	x			x	
57	Rosibel Fernandez	x		Pulperia	x	
58	Glenda Martinez	x			x	
59	Walter Vallecillo	x			x	
60	Oscar Enrique Vallecillo	x				x
61	Otilio Fernandez	x				x
62	Jesus Trochez	x				x
63	Glenda Martinez		x			
64	Rosa Vallecillo		x			
65	Wil Ulloa	x				x
66	Dolores Ulloa	x				x
67	Walter Esmelin Bu	x			x	
68	Yony Bu		x			
69	Edwin Ponce		x			
70	Ruber Bu	x				x
71	Yony Bu		x			
72	Yony Bu		x			
73	Reimundo Bu	x			x	
74	Iglesia Salem			Iglesia		
75	Olivia Alberto	x			x	
76	Miguel Vallecillo		x			
77	Francisco Rodriguez	x				x

78	Antonia Zeron	x					x
79	Oracio Guillen	x					x
80	Maria Paula Castellanos	x					x
81	Mauro Alberto	x					x
82	Rosa Alfaro	x					x
83	Porfirio Fernandez		x				

**CUADRO DE RESUMEN  
ALDEA LAS CHOLOMA**

Descripción Edificación	#
Viviendas Ocupadas	54
Viviendas Desocupadas	22
Iglesias	2

Centro Comunal	0
Escuela	2
Kinder	1
Cesar	0
<b>Negocios</b>	0
Edificios Gubernamentales	0
Otras	2
<b>Total</b>	<b>83</b>

### PLAN DEL HIGO (010)

#	Nombre del jefe de familia	Ocupado	Desocupado	Edificio Publico o negocio	Estado de vivienta(Llenar despues de levantamiento de boleta)		
				Otros	B	R	M
1	Servin Dario Valle	x					x
2	Jose Narciso Perdomo	x					x
3	Carlotina Ulloa		x				
4	Elba Gladiz Bu	x					x
5	Danexy Perdomo	x					x
6	Fredy Perdomo	x					x
7	Jose Edulfo Perdomo	x					x
8	Fildel Perdomo	x					x
9	Nelson Castellanos	x					x

10	Jose Martires Castellanos	x					x
11	Dilcia Castellanos	x					x
12	Felipa Perdomo	x					x
13	Ramon Misael Cardona	x				x	
14	Jerson Yoni Cardona	x				x	
15	Hector Jose Cardona	x					x
16	Manuel Valle	x				x	
17	Marta Vallecillo	x			x		
18	Ivo German Bu	x				x	
19	Milagro Orellana		x				
20	COACHOL				cooperativa		
21	Jose Orlando Bu	x				x	
22	Gumercindo Vallecillo	x					x
23	Maria Julia Vallecillo	x					x
24	Jose Abilio Reyes	x					x
25	Beneficio Quezapaya				Benef Cafe		
26	Francisco Muñoz	x					x
27	Heber Nahun Alberto	x					x
28	Hipolito Aguilar	x					x
29	Izabel Alberto	x					x
30	Jose Enrique Chavez	x				x	
31	Florentina Chavez	x					x
32	Orvin Alexis Chavez	x					x
33	Porfirio Solorsalo	x				x	
34	Escuela				Escuela		
35	Alexander Cardona	x					x
36	Iglesia Catolica				Iglesia Catolica		

37	Nelfin Antonio Reyes	x				x	
38	Raul Vallecillo	x				x	
39	Carlos Vallecillo	x				x	
40	Lourdes Suyapa Vallecillo	x				x	
41	Gustavo Figueroa	x				x	
42	Mario Cardona	x					x
43	Nicolas Ramos			x			
44	Jose Hernan Vallecillo	x				x	
45	Angel Ramon Vallecillo	x					x
46	Oscar Ramon Bu	x				x	
47	Jose Trinidad Bu			x			
48	Sonia Marlen Bu			x			
49	Antonia Yolanda Reyes	x					x
50	Neri Geovani Cardona	x				x	
51	Roberto Reyes	x				x	
52	Maria de La Cruz Alvarado	x				x	
53	Berta Azucena Izaguirre	x					x
54	Edwin Mejia Izaguirre			x			
55	Macario Muñoz	x					x
56	Ramon Rosa Muñoz	x					x
57	Rosibel Muñoz			x			
58	Iglesia Evangelica				Iglesia Evangelica		
59	Santos Reyes Portillo	x					x
60	Eric Vallecillo	x				x	
61	Terencio Reyes Portillo	x					x
62	Marco Antonio Reyes	x				x	
63	Bexaido Reyes Cardona	x					x
64	Cristian Matias Vallecillo	x				x	

65	Jose Leonardo Enamorado	x				x
66	Agabito Chavez	x				x
67	Gloria Reyes Barrientos	x				x
68	Carla Patricia Alberto	x			x	
69	Manuel Castellanos	x			x	
70	Luis Alfonso Lopez		x			
71	Carlos Roberto Bu	x				x
72	Rubenia Lopez	x			x	
73	Leonardo Enamorado	x			x	
74	Prisiliano Reyes	x				x
75	Margarita Perez	x			x	
76	Reina Isabel Leiva	x			x	
77	Maria de los Angeles Sarmiento	x				x
78	Rosaura Bu	x				x
79	Allan Estilio Cardona	x				x
80	Lelis De la Cruz Cardona		x			
81	Neptali Cardona Ponce	x				x
82	Ramon Cardona Bu		x			
83	Adelfa Enamorado	x				x
84	Mariano Cardona	x			x	
85	Romelio Vallecillo	x			x	
86	Servin Dario Valle		x			
87	Danexi Perdomo		x			
88	Francisca Muñoz		x			
89	Enrique Chavez		x			
90	Lidia Aleman		x			
91	Mauro Cardona		x			
92	Orbin Isai Garcia	x				x

93	Enrique Chavez		x			
94	Norman Reyes Reyes		x			
95	Denis Adalid Reyes	x			x	
96	Gloria Reyes Sagastume	x			x	
97	Yimi Neptali Reyes	x				x
98	Edgar Dario Amaya		x			
99	Eric Barrientos	x				x
100	Eduar Cardona Reyes	x				x
101	Mainor Castellanos		x			
102	Crecencia Mejia		x			

**CUADRO DE RESUMEN****ALDEA PLAN DEL HIGO**

Descripción Edificación	#
<b>Viviendas Ocupadas</b>	76
Viviendas Desocupadas	21
Iglesias	2
Centro Comunal	0
Escuela	1
Kinder	0
Cesar	0
<b>Negocios</b>	0
Edificios Gubernamentales	0
Otras	2

<b>Total</b>	102
--------------	-----

**RIO FRIO (011)**

#	Nombre del jefe de familia	Ocupado	Desocupado	Edificio Publico o negocio	Estado de vivienta(Llenar despues de levantamiento de boleta)		
					Otros	B	R
1	Ramon Enamorado		x				
2	Dario Enamorado		x				
3	Abilio Enamorado		x				
4	Noe Perdomo	x				x	
5	Francisco Guzman	x				x	
6	Mario Roberto Guzman	x				x	
7	Luis Guzman	x				x	
8	Arnulfo Sorto	x					x
9	Juan Moreno	x					x
10	Prospero Juarez	x					x
11	Maximo Moreno	x				x	
12	Julio Vallecillo	x					x
13	Melvin Ponce	x					x
14	Maria Angelina Juarez	x					x
15	Marta Lidia Ramos	x				x	
16	Carlos Moreno		x				

17	Ramiro Moreno		x				
18	Bernarda Moreno	x				x	
19	Teodulo Moreno	x				x	
20	Reyna Moreno	x					x
21	Ruben Chavez	x					x
22	Felipe Mejia	x					x
23	Ventura Moreno	x				x	
24	Lelid Moreno		x				
25	Julia Moreno	x					x
26	Odilio Ponce	x					x
27	Delfina Hernandez		x				
28	Eucebio Juarez		x				
29	Vernalda Juarez	x					x
30	Esperanza Juarez	x					x
31	Wilmer Juarez		x				
32	Justino Diaz	x				x	
33	Saturnina Amaya	x					x
34	Concepcion Alvarado	x					x
35	Danelia Mejia		x				
36	Matias Mejia	x					x
37	Andres Mejia		x				
38	Miriam Bejarano	x					x
39	Sergio Mejia	x					x
40	Evidelio Mejia	x					x
41	Santos Hipoloto Ramos	x				x	
42	Angel Perdomo	x				x	
43	Santos Garcia		x				
44	Even Garcia	x				x	

45	Emerita Mendez	x				x	
46	Osman Perdomo	x				x	

**CUADRO DE RESUMEN****ALDEA RIO FRIO**

Descripción Edificación	#
<b>Viviendas Ocupadas</b>	34
Viviendas Desocupadas	12
Iglesias	0
Centro Comunal	0
Escuela	0
Kinder	0
Cesar	0
<b>Negocios</b>	0
Edificios Gubernamentales	0
Otras	0
<b>Total</b>	46

**ALDEA LAS MARIAS (12)**

#	Nombre del jefe de familia	Ocupado	Desocupado	Edificio Publico o negocio Otros	Estado de vivienda(Llenar despues de levantamiento de boleta)		
					B	R	M
1	Jose Edgardo Aguilar M.	x				x	
2	Jose Virgilio Enamorado		x				
3	Jose Virgilio Enamorado		x				
4	Jose Virgilio Enamorado		x				
5	Juan Orellana Lainez	x				x	
6	Ninfa Azucena Orellana		x				
7	Jose Nicolas Moreno V.	x					x
8	Pedro Sorto	x					x
9	Margarita Muñoz L.		x				
10	Jose Evidelio Moreno V.	x				x	
11	Juan Francisco Perez		x				
12	Nasaria Hernandez	x				x	
13	Cristobal Leiva	x					x
14	Cristobal Osman Leiva	x				x	
15	Santiago Leiva		x				
16	Jose Dario Sorto	x					x
17	Jose Maria Muñoz	x					x
18	Delma Reyes	x				x	
19	Mario Roberto Castellon	x				x	
20	Aureliano Sorto		x				
21	Jose Sorto		x				
22	Faustino Sorto	x				x	

23	Jose Nelson Sorto B.	x					x
24	Guillermo Sorto	x					x
25	Carlos Rodolfo Juarez	x					x
26	Juan de Dios Muñoz	x					x
27	Jose Austerio Muñoz		x				

**CUADRO DE RESUMEN  
ALDEA LAS MARIAS**

Descripción Edificación	#
<b>Viviendas Ocupadas</b>	17
Viviendas Desocupadas	10
Iglesias	0
Centro Comunal	0
Escuela	0
Kinder	0
Cesar	0
<b>Negocios</b>	0
Edificios Gubernamentales	0
Otras	0
<b>Total</b>	27

**ALDEA EL PORVENIR (13)**

#	Nombre del jefe de familia	Ocupado	Desocupado	Edificio Publico o negocio	Estado de vivienta(Llenar despues de levantamiento de boleta)		
				Otros	B	R	M
1	Omar Ponce Perdomo	x		Pulperia		X	
2	Luis Veltran Ponce Paz	x					X
3	Evelio Pineda Perdomo	x					X
4	Dilma Perdomo		x				
5	Jose Lazaro Pineda	x					X
6	Abel Perdomo Barrientos	x			X		
7	Jose Danilo Pineda Perdomo	x			X		
8	Cecilio Pineda Perdomo	x					X
9	Jose Fidencio Hernandez	x			X		
10	Ovidio Pineda		x				X
11	Natalia Pineda	x					X
12	Jose Neptaly Paz	x					X
13	Reinaldo Pineda Izaguirre	x					X
14	Maria Digna Izaguirre	x			X		

15	Antonio Pineda Izaguirre	x			X		
16	Jesus Pineda Izaguirre	x			X		
17	Marco Odulio Rodriguez	x			X		
18	Fernando Pineda Pineda	x					X
19	Nicolas Lara Hernandez	x				X	
20	Jose Danilo Paz Ponce	x		Pulperia			X
21	Eliberto Castellanos		x				X
22	Jose Santos Lorenza		x				
23	Andres Izaguirre Ponce	x					X
24	Marco Tulio Izaguirre	x			X		
25	Osmundo Hernandez	x			X		
26	Audin Izaguirre Reyes	x				X	
27	Matias Mejia		x				
28	Jorge Humberto Pineda		x				X
29	Marco Tulio Barriento		x				
30	Maria Angelina Castellon	x			X		
31	Jose Bernardo Barrientos	x					X
32	Francisco Paz Hernandez	x			X		
33	Delmer David Paz Izaguirre	x				X	
34	Maria Daniela Barrientos		x				
35	Carlos Izaguirre Reyes	x		Pulperia	X		
36	Juan Manuel Aguilar	x		Pulperia		X	
37	Jose Concepcion Santiago	x				X	
38	Ana Dolores Vallecillo		x				
39	Fermin Ramiro Castellon			S. Cable	X		
40	Jose Neptaly Vallecillo	x				X	
41	Miguel Angel Vallecillo	x			X		
42	Jose de la Cruz Garcia	x				X	

43	Maria Elida Castellanos	x					X
44	Leonel Obdulio Ponce	x		Expendio	X		
45	Bernarda Fernandez	x			X		
46	Miguel Fernandez		x				
47	Jose Antonio Fernandez	x					X
48	Carmina Fernandez	x				X	
49	Diego Pineda			Billar			
50	Ramon Baudilio Castellanos		x		X		
51	Ramon Baudilio Castellanos	x					
52	Matias Garcia Castellanos	x					X
53	Victor Rolando Rivera	x					
54	Erly Suyapa Rivera		x				
55	Maria Martinez Ponce	x		Pulperia			X
56	Evelio Pineda Izaguirre	x				X	
57	C.B Angelica Castro			C.B.A.C			
58	Rosalina Vallecillo	x					X
59	Roberto Castro Vallecillo	x		Taller Mecanico		X	
60	Salvador Castro Gomez		x		X		
61	Oscar Salvador Castro			Pulperia			
62	Ivo Leonel Enamorado		x				
63	Nora Luduvina Cardona	x				X	
64	Raul Orellana	x			X		
65	Raul Orellana		x				
66	Raul Orellana			Pulperia			
67	Neptaly Perdomo	x				X	
68	Jose Isabel Miranda	x		Billar		X	
69	Melvin Javier Garcia	x					X
70	Alfredo Barrientos	x					X

71	Nelson Olivo Vallecillo	x				X
72	Jaro Alberto Perdomo			Pulperia		X
73	Nelson Perdomo		x			X
74	Clementina Cruz	x				X
75	Miguel C.			Jardin De Niños		
76	Cristina Cruz		x			
77	Tranquilino Perdomo			Pulperia		X
78	Cristobal Aguilar	x				X
79	Elvis Leonel Canales			Pulperia		X
80	Ramon Rosa Reyes	x				X
81	Iglesia Catolica			Iglesia		
82	Florinda Garcia Pineda	x				X
83	Noe Cardona		x			
84	Pedro Enamorado	x				X
85	Jose Danilo Hernandez			Pulperia	X	
86	Jorge Pineda Manzano	x				X
87	William Omar		x			
88	Milagro de Fe			Iglesia		
89	Manuel De Jesus Sanchez	x			X	
90	Eliodoro Castellanos			Pulperia		X
91	Miguel Arnaldo Vallecillo	x		Carpinteria		X
92	Jorge Adalberto Pineda			Beneficio		
93	Teodoro Garcia	x				X
94	Iglesia Evangelica			Iglesia		
95	Jose Antonio Garcia	x				X
96	Jose Omar Garcia	x				X
97	Nelson Edulfo Vallecillo	x			X	
98	Elvin Osmundo Hernandez	x				

99	Jorge Adalid Vallecillo	x			X	
100	Jose Antonio Rodriguez	x			X	
101	Jose Eduardo Fajardo	x			X	
102	Santos Dodanin Rodriguez	x		Farmacia	X	
103	Jose Osmundo Hernandez	x				X
104	Santos Barrientos	x				X
105	Denis Hernandez		x		X	
106	Leonardo Castellon Vallecillo	x			X	
107	Iris Mahely Garcia			Pulperia		
108	Tiofilo Garcia	x			X	
109	Juan Adalid Garcia	x			X	
110	Grevil Alfredo Garcia	x				X
111	Melquin Geovany Garcia	x			X	
112	Jose Neptaly Vallecillo	x				X
113	Gerson Omar Mateo	x			X	
114	Elvia Gladys Miranda		x			X
115	Paulino Barrientos	x			X	
116	Alma Angelina Fernandez	x		Ebanisteria		X
117	Miguel Santos Morales	x		Tienda	X	
118	Maria Ageda Lopez		x			
119	Reinaldo Santiago Lara	x			X	
120	Lucia Fernandez	x			X	
121	Jose Ivan Barrientos	x			X	
122	Maria Virginia Barrientos	x				X
123	Henry Misael Barrientos	x			X	
124	Raul Torres Mejia	x			X	
125	Marvin Dario Barrientos	x			X	
126	Arnold Alexis Carcamo	x			X	

127	Eugenio Barrientos			Pulperia		X	
128	Oswal Misael Rodriguez			Pulperia		X	
129	Concepcion Barrientos	x					X
130	Maria Corina Vallecillo		x				X
131	Fermin Arnaldo Castellanos	x				X	
132	Jose Arnaldo Castellanos	x				X	
133	Rigoberto Barrientos	x					X
134	Jose Ramon Alberto			Beneficio		X	
135	Melva Miranda		x				
136	Bernabe Trochez Orellana			Pulperia		X	
137	Humberto Moreno	x					
138	Jose Nelson Hernandez	x				X	
139	Rolando Antonio Ponce	x				X	
140	Cesar			Cesar			
141	Norman Edgardo Fernandez	x					X
142	Marlon Joel Hernandez	x					X
143	Selvin Roberto Castellanos	x					X
144	Mario Ponce Martinez	x					X
145	Maria Elisa Barrientos	x					X
146	Luis Matias Hernandez	x				X	
147	Raul Hernandez	x					X
148	Miguel Barrientos	x					X
149	Jose Matias Perdomo	x				X	
150	Jose Argelio Fernandez	x					X
151	Lucia Perez Murillo	x				X	
152	Elvia Gladys Miranda	x				X	
153	Alex Armando Perez Murillo	x					x
154	Francisco Fajardo	x					X

155	Alexander Perdomo	x			X	
156	Jesus Perdomo	x				
157	Jose Mirian Castellanos	x				X
158	Concepcion Barrientos	x			X	
159	Grevil Reyes	x				X
160	Alejandro Barrientos	x			X	
161	Fredy Antonio Fernandez	x				
162	Elva Aracely Hernandez	x		Comedor		X
163	Jose Neptaly Vallecillo		x			
164	Victor Rivera		x			
165	Iglesia Evangelica			Iglesia		
166	Julian Barrientos			Pulperia	X	
167	Juan Antonio Ponce			Pulperia	X	
168	Luis Alonso Rodriguez	x				X
169	Jose de la Cruz Garcia		x			
170	C.E.B. Angelica Castro			C.E.B. Angelica Castro		
171	Alsides Quintanilla	x				X
172	Eugenio Reyes	x				X
173	Jose Arnaldo Ponce	x			X	
174	Maria Graciela Ponce	x			X	
175	Rafael Ponce	x			X	
176	Ramon Baudilio Castellanos	x			X	
177	Rafael Castellanos Mendoza	x				X
178	Gender Euceda Castellanos	x			X	
179	Jose Selvin Membreño	x				X
180	Elmer Osmin Castellanos	x				X
181	Miguel Angel Rivera	x				
182	Ramon Baudilio Castellanos	x				

183	Ovido Castellanos	x				X
184	Manuel de Jesus Barrientos	x				X
185	Oscar Salvador Aguilar	x			X	
186	Jose Lucas Perdomo	x				X
187	Eliseo Pineda Castro	x				X
188	Marvin Adalid Pineda	x				X
189	Jose Arnold Pineda	x				X
190	Jose Luis Ponce	x				X
191	Arquimides Ponce	x			X	
192	Danilo Ponce Perez	x				
193	Mariano Mendoza	x				X
194	Jose Matias Fernandez	x				
195	Juventino Sorto	x				X
196	Manuel de Jesus Pineda	x				X
197	Maria Julia Vasquez	x				X
198	Gregorio Vasquez	x				
199	Lucinda Perdomo Avilez	x			X	
200	Miguel Angel Castro	x			X	
201	Jose Concepcion Castro	x			X	
202	Leonardo Pineda Castro	x				X
203	Jose Elias Lopez	x				X
204	Miguel Angel Pineda Dias	x				
205	Ventura Pineda Castro	x				X
206	Alexis Francisco Reyes	x			X	
207	Miguel Angel Membreño	x				X
208	Floralma Sosa Reyes	x				X
209	Isidro Pineda Castro	x				X
210	Maria de Jesus Castro	x				X

211	Jose Olivo Lopez Pineda	x				X
212	Dunia Aracely Vallecillo	x			X	
213	Manuel de Jesus Vallecillo	x				X
214	Idania Lizeth Vallecillo Alvarado	x				X
215	Manuel de Jesus Vallecillo I.	x				X
216	Filadelfo Mateo	x				X
217	Denis Henrrique Hernandez	x				X
218	Marlon Geovani Aguilar	x				X
219	Sergio Adalid Barrientos	x				X
220	Natividad Barrientos	x				X
221	Jose Ines Ponce	x				X
222	Remigio Ponce Aguilera	x				X
223	Dolores Castro	x				
224	Matias Castellon	x				X
225	Joel Ponce	x				X
226	Maria Lastenia Perez	x				X
227	Rosa Maria Castro	x				
228	Jose Eligio Pineda	x				X
229	Eriberto Martinez	x				X
230	Gregoria Mejia	x				X
231	Melvin Ponce Mejia	x				X
232	Danelia Membreño	x				X
233	Rosalina Membreño	x				X
234	Miguel Angel Perez	x				X
235	Jose Concepcion Perez	x				X
236	Jose Teofilo Perdomo	x				X
237	Jose Aurelio Quintqnilla	x				X
238	Jose Nalo Quintanilla	x				X

239	Perfecto Quintanilla	x				X
240	Jose Manuel Guevara		x			
241	Jose Adalid Pineda		x			
242	Jose Adalid Pineda	x			X	
243	Facundo Guevara	x				X
244	Juventina Martinez	x				X
245	Nolvin Pineda	x				
246	Jose Alexander Pineda	x			X	
247	Natividad Pineda	x			X	
248	Jose Manuel Canales	x			X	
249	Maria Perdomo	x				
250	Jose Leonardo Mendoza	x				X
251	santos Pineda	x				
252	Nicolas Pineda	x				X
253	Jose Isidro Quintanilla	x				X
254	Jose Jesus Moreno	x				X
255	Anastacio Pineda	x				X
256	Jose Anibal Pineda	x				X
257	Julio Cesar Enamorado	x				X
258	Humberto Membreño	x				
259	Jose Celso Enamorado	x				X
260	Maria Angelica Sola	x				X
261	Jose Adelmo Sosa	x				X
262	Marvin Leonel Mejia	x				
263	Daniel Mejia	x			X	
264	Evan Veaney Garcia	x				X
265	Allan Wilton Pineda	x			X	
266	Dolores Alvarado Diaz	x				X

267	Marco Tulio Quintanilla	x				X
268	Ovidio Pineda	x				
269	Concepcion Pineda	x				X
270	Concepcion Pineda Perdomo	x				X
271	Alfonso Ponce	x				X
272	Jose Melvin Ponce	x				X
273	Jose Manuel Sarmientos	x				X
274	Even Grosvin Garcia	x				X
275	Adrian Hernandez	x				X
276	Jose Malkiadez Barrientos	x			X	
277	Diego Garcia Castellanos	x			X	
278	Neptaly Garcia Castellanos	x				X
279	Paulino Alexis Enamorado	x				X
280	Maria Natalia Garcia	x				X
281	Danni Javier Garcia	x				X
282	Juan Garcia	x				X
283	Jose Enrique Canales	x				X
284	Jose Eliberto Barrientos	x				X
285	Dolores Alvarado Barrientos	x				X
286	Rene Albarado Barrientos	x				X
287	Edin Edgardo Alvarado	x				X
288	Miguel Angel Pineda	x				X
289	Osmundo Alvarado	x				X
290	Arnulfo Alvarado	x				X
291	Xiomara Alvarado Sorto	x				X
292	Matias Esau Sosa	x				X
293	Teodoro Canales	x				
294	Antonio Ponce Canales	x				X

295	Altagracia Sosa	x				X
296	Marcio Garcia	x			X	
297	Maria Albertina Pineda	x				X
298	Oscar Enrique Canales	x				X
299	Marco Antonio Morales		x			
300	Jose Virgilio Garcia	x				X
301	Jose Virgilio Garcia		x			
302	Teodoro Canales Hernandez	x				X
303	German Ovidio Canales		x			
304	Santos Pineda Rodriguez	x				X
305	Selvin Antonio Barrientos	x				X
306	Lazaro Barrientos	x				
307	Gerson Anibal Hernandez	x			X	
308	Teodoro Membreño	x				X
309	Florinda Garcia Sosa	x			X	

**CUADRO DE RESUMEN  
ALDEA EL PORVENIR**

Descripción Edificación	#
<b>Viviendas Ocupadas</b>	252
Viviendas Desocupadas	32
Iglesias	4
Centro Comunal	0
Escuela	2
Kinder	1
Cesar	1
<b>Negocios</b>	14
Edificios Gubernamentales	0
Otras	3
<b>Total</b>	309

**ALDEA CRUZ DE PACAYA (14)**

#	Nombre del jefe de familia	Ocupado	Desocupado	Edificio Publico o negocio	Estado de vivienta(Llenar despues de levantamiento de boleta)		
					Otros	B	R
1	Escuela			Esuela			
2	Fabian Pineda	x					x
3	Maudalena Ponce	x				x	

4	Orlando Ponce Calderon	x				x	
5	Mario Ponce	x					x
6	Rafael Ponce Calderon	x					x
7	Noe Quintanilla	x					x
8	Antonio Ponce	x				x	
9	Ruber Ponce	x				x	
10	Paulina Ponce	x					x
11	Antonio Mejia	x					x
12	Ramiro Ponce Calderon	x				x	
13	German Sorto	x				x	
14	Jesus Rodriguez		x				
15	Jesus Rodriguez		x				
16	Jesus Rodriguez		x				
17	Alvina Martinez	x				x	
18	Arnold Gomez		x				
19	Emerito Reyes	x			Pulperia	x	
20	Dunia Ponce		x				
21	Geovany Garcia	x					x
22	Reinaldo Ponce	x				x	
23	Manuel Bu	x				x	
24	Filadelfo Vasquez	x				x	
25	Domingo Vasquez	x			Pulperia	x	
26	Domingo Vasquez		x		Billar		
27	Wilson Quintanilla	x				x	
28	Filadelfo Barrientos		x				
29	Orlin Vasquez	x				x	
30	Antonio Vasquez	x				x	

31	Wilson Vasquez	x					x
32	Fabian Ponce	x					x
33	Jesus Navarete	x				x	
34	Sonia Esperanza Vasquez	x					x
35	Felipe Gomez Martinez	x					x
36	Isabel		x				
37	Isabel		x				
38	Noe Pineda		x				
39	Juan Pineda	x					x
40	Tomas Bautista Mejia	x					x
41	Noe Pineda	x					x
42	Orlando Ramos		x				
43	Nelsis Ramos		x				
44	Domingo Ayala	x				x	
45	Rogelio Ponce	x					x
46	Rosa Pineda	x					x
47	Cleofas Dubon		x				
48	Mirian Sobeyda Pineda	x					x
49	Reina Isabel Pineda	x		Pulperia		x	
50	Dionicia Calderon	x					x
51	Jose Jaime Pineda	x				x	
52	Claudio Moreno Moreno	x					x
53	Martin Hernandez	x					x
54	Wilmer Barrientos		x				
55	Paulino Vasquez		x				

**CUADRO DE RESUMEN  
ALDEA CRUZ DE PACAYA**

Descripción Edificación	#
<b>Viviendas Ocupadas</b>	39
Viviendas Desocupadas	15
Iglesias	0
Centro Comunal	0
Escuela	1
Kinder	0
Cesar	0
<b>Negocios</b>	0
Edificios Gubernamentales	0
Otras	0
<b>Total</b>	55

**ALDEA MONTES DE ORO (15)**

#	Nombre del jefe de familia	Ocupado	Desocupado	Edificio Publico o negocio	Estado de vivienta(Llenar despues de levantamiento de boleta)		
				Otros	B	R	M
1	Jertrudis Perdomo	x					x

2	Jose A. Perdomo	x					x
3	Anastacio Membreño	x					x
4	Jose Isabel Membreño	x					x
5	Juan A. Martinez	x					x
6	Rosalio Membreño	x					x
7	Santos Padilla	x					x
8	Miguel Barrientos	x					x
9	Juan Barrientos	x				x	
10	Danilo Barrientos	x				x	
11	Lidia Barrientos	x					x
12	Antonio Mendoza	x				x	
13	Jose Domingo Ponce	x					x
14	Delio Muñoz	x				x	
15	Keini Yaneth Paz	x				x	
16	Anibal Ponce	x				x	
17	Saul Pineda	x					x
18	Salvador Castro	x					x
19	Salvador Perdomo	x					x
20	Rigoberto Medina	x					x
21	Mario Rodriguez		x				
22	Jose Levister	x				x	
23	Enrique Orellana	x					x
24	Mauro Juarez	x				x	
25	Angel Valle	x					x
26	Jesus Gutierrez		x				
27	Angelica Castro				Escuela		
28	Carlos Castellanos	x					x

29	Jesus Quintanilla	x					x
30	Marciano Perdomo	x				x	
31	Santos Tejada	x					x
32	Reinaldo Perdomo	x			x		
33	Iglesia Catolica			Iglesia			
34	Juan A. Martinez	x				x	
35	Teofilo Ponce	x					x
36	Apolinario Perdomo	x				x	
37	Alba Paz	x					x
38	Adalid Castellon	x					
39	Manuel Urquia	x			x		
40	Juan Aguilar	x					
41	Orlando Paz	x					x
42	Alis Barrientos	x					x
43	Iglesia de Dios			Iglesia			
44	Carlos Barrientos	x					x
45	Rosa Aguilar	x					x
46	Teodulo Pineda	x					x
47	Oscar Lara	x			x		
48	Leonel Hernandez	x					x
49	Jose Rodriguez	x					
50	Matias Ramirez	x					x
51	Matias Pineda	x					x
52	Atanacio Orellana	x					x
53	Domingo Barrientos	x					x
54	Julio Ponce	x					x
55	Jesus Perdomo	x					

**CUADRO DE RESUMEN  
ALDEA MONTES DE ORO**

Descripción Edificación	#
<b>Viviendas Ocupadas</b>	50
Viviendas Desocupadas	2
Iglesias	2
Centro Comunal	0
Escuela	1
Kinder	0
Cesar	0
<b>Negocios</b>	0
Edificios Gubernamentales	0
Otras	0
<b>Total</b>	55

**ALDEA EL ZAPOTILLO (16)**

#	Nombre del jefe de familia	Ocupado	Desocupado	Edificio Publico o negocio		Estado de vivienta(Llenar despues de levantamiento de boleta)		
				Otros		B	R	M
1	Esmelin Rodriguez	x						x
2	Fidencio Martinez		x					

3	Silverio Lopez	x					x
4	Ofelia Bautista	x					x
5	Yolanda Lopez	x					x
6	Gumercindo Lopez	x					x
7	Pedro Ponce Lopez	x					x
8	Fidencio Rodriguez		x				
9	Guillermo Barrientos		x				
10	Guillermo Barrientos	x				x	
11	Mirna Ponce	x				x	
12	Juan Ponce	x					x
13	Leonidas Lopez	x					x
14	Fidencio Martinez		x				
15	Marialnocente Diaz M	x					x
16	Iglesia			Iglesia			
17	Nerin Javier Sarmiento	x					x
18	Domingo Miranda	x					x
19	Alexander Miranda		x				
20	Jose Lelis Miranda	x					x
21	Abel Miranda		x				
22	Victorio Miranda	x					x
23	Hermelinda Hernandez B.	x					x
24	Juan Angel Hernandez		x				
25	Maria Izabel Caballero	x					x
26	Manuel Caballero	x					x
27	Juan Caballero		x				
28	Jose German Caballero	x					x
29	Daniel Barrientos		x				

30	Maximo Hernandez	x					x
31	Jose Ariel Quintanilla P.	x					x
32	Bairon Alexander Barrientos	x					x
33	Victoriano Miranda		x				
34	Adan Hernandez	x				x	
35	Melvin Yobany Diaz A.		x				
36	Silverio Diaz	x					x
37	Justiniano Diaz	x					x
38	Jose Nelson Gutierrez	x					x
39	Teodoro Mejia	x				x	
40	Rufino Diaz Miranda	x				x	
41	Maria Adilia Gutierrez	x				x	
42	Policarpo Ramos		x				x
43	Jose Otoniel Ramirez P.	x				x	
44	Neptaly Diaz	x					x
45	Jose Orlando Diaz M.	x					x
46	Jose Abel Barrientos Mejia	x					x
47	Tomasa Mejia Quintanilla	x					x
48	Pedro Gomez Castellon	x				x	
49	Jose Margarito Aguilera		x				x
50	Saul Ponce	x					x
51	Jose Esmelin Perez	x					x
52	Miramor Gutierrez	x					x
53	Jesus Gutierrez	x					x
54	Ismael Diaz Ponce		x				
55	Virgilio Guillen Ortega	x					x
56	Ester Martinez	x					x
57	Ramona Martinez	x					x

58	Ismael Diaz Ponce	x					x
59	Eugenia Perez		x				
60	Martin Ponce		x				
61	Roberto Ramirez Perez	x					x
62	Iglesia			Iglesia			
63	Martin Ponce	x					x
64	Guadalupe Diaz	x					x
65	Jose Marcio Barrientos	x					x
66	Sirilo Membreño	x					x
67	Roberto Gomez Castellon	x					x
68	Albino Mejia	x				x	
69	Eduardo Gomez	x					x
70	Joel Gomez Castellon	x					x
71	Jose Gomez Castellon	x					x
72	Cacildo Gomez Castellon	x					x
73	Matias Castellon	x					x
74	Roberto Castellon Mateo	x					x
75	Jose Francisco Castellon	x					x
76	Jose Francisco Castellon		x				
77	Anastacio Gomez Guzman	x					x
78	Orlando Sarmiento	x					x
79	Francisco Sanchez Perez		x				x
80	Remigio Gomez	x					x
81	Maria Tiofila Rodriguez	x					x
82	Jose Omar Perdomo	x					x
83	Clemente Reyes		x				x
84	Jesus Reyes Pineda	x					x
85	Esslin Adalid Perdomo	x					x

86	Jose Reinaldo Ponce	x					x
87	Jose Rosa Perdomo	x					x
88	Jose Arles Hernandez	x					x
89	Jose Arles Hernandez		x				
90	Vilma Yaneth Reyes	x					x
91	Flor del Café				Empresa		
92	Mundo de Colores				Kinder		
93	Renacer				Escuela		
94	Mario Pineda	x					x
95	Mario Pineda		x				
96	Juan Reyes	x					x
97	Santos Castellanos	x					x
98	Mauricio Castellanos	x					x
99	Ramon Membreño		x				
100	Jose Clemente Castellanos	x					x
101	Santos Jertrudes Castellanos	x					x

**CUADRO DE RESUMEN  
ALDEA EL ZAPOTILLO**

Descripción Edificación	#
Viviendas Ocupadas	74
Viviendas Desocupadas	22
Iglesias	2
Centro Comunal	0
Escuela	1

Kinder	1
Cesar	0
<b>Negocios</b>	0
Edificios Gubernamentales	0
Otras	1
<b>Total</b>	101

### SAN ISIDRO EL PACAYAL (17)

#	Nombre del jefe de familia	Ocupado	Desocupado	Edificio Publico o negocio	Estado de vivienta(Llenar despues de levantamiento de boleta)		
					Otros	B	R
1	Iris Marlen Martinez	X					x
2	EDIN MAURICIO MARTINES	X					
3	Antonio Martinez Alvarado	X					x
4	ALBA ARGENTINA MARTINES	X					
5	HUMBERTO VALLECILLO MEJIA	X					x
6	JUANA ANTONIA MARTINEZ	X					
7	LOURDES CASTELLON M	X					
8	OLGA ESPERANZA CASTELLON		X				
9	EVELIO CASTELLON	X					
10			X				

11	JOSE SANTOS BARRIENTOS	X					x
12	PAULINA MEJIA REYES	X					
13	MARIO ENRIQUE MARTINEZ	X					
14	ROSALINA MEJIA REYES	X				x	
15	CRUZ MEJIA REYES	X				x	
16	FERNANDO MEJIA REYES	X					
17	MARIA ENMA BARRIENTOS	X					
18	PEDRO HERNANDEZ BARRIENTOS	X					x
19	JULIO BARRIENTOS	X					
20	Maria Sonia Lopez	X			x		
21	JOSE SANTOS BARRIENTOS		X				
22	PEDRO GEOVANY BARRIENTOS	X				x	
23	MARCO ANTONIO LOPEZ	X					x
24	MARCO ANTONIO LOPEZ		X				
25	ANGELINA LOPEZ	X					
26	Maria de Jesus Lopez	X					x
27	JUSTINA Hernandez BARRIENTOS	X					x
28	FELIX CRUZ BARRIENTOS	X				x	
29	ZOILA ESPERANZA TROCHES	X				X	
30	MARIA ROSA BARRIENTOS	X				x	
31	MIGUEL ANGEL PAZ	X				x	
32	SELVIN IVAN REYES	X					
33	JOSE INOSENTE AGUILERA	X				X	
34	SELVIN IVAN REYES	X					
35	JUAN CARLOS MEJIA REYES	X					
36	OMAR SAGASTUME BU	X					x
37	ANTONIO MEJIA REYES	X					
38	JOSE MARIA REYES	X					x

39	JOSE MARIA REYES		X				
40	MARVIN ALEXIS SAGASTUME	X					x
41	EDIN DOUGLAS MARTINEZ	X					
42	PORFIRIO MARTINEZ	X					
43	SELIN ZIOMARA REYES		X				
44	JONY REYES MARTINEZ		X				
45	ONEIDA MARTINEZ	X					x
46	JOSE OVIDIO REYES	X					
47	BLANCA ROSA MARTINEZ	X					
48	Iglesia			Iglesia			
49	BLANCA ROSA MARTINEZ	x					
50	Olvi Geovani Sagastume		x				x
51	Jose Milton Ponce Martinez	x					
52	Ortencia Mendoza	x					x
53	Bety Martinez M	x				x	
54	Ortencia Mendoza	x				x	
55	Irma Maribel Pineda	x					
56	Hernan Reyes Hernandez	x					
57	Virginia Ortiz	x					x
58	Florentina Hernandez	x					
59	Concepcion Mendoza	x				x	
60	Jose Noe Mendoza	x					
61	Digna Gloria Ortiz	x					x
62	Juan Angel Ortiz	x					
63	Sandra Elizabeth	x					
64	Extralina Barrientos	x					x
65	Jose Vitoriano Trochez	x					x
66	Jose Hernan Barrientos	x				x	

67	Danilo Barrientos	x					
68	Jose Francisco Reyes	x					x
69	Maria Lilian Martinez	x					
70	Saul Reyes Castellanos	x			x		
71	Fredy Geovani Paz	x					
72	Margarito Chavez Reyes	x					x
73	Olvin Ariel Chavez	x					
74	Milton Matias Martinez	x					x
75	Aracely Chavez Reyes	x				x	
76	Omar Reyes Barrientos	x					
77	Pedro Plutarco Reyes	x					
78	Selvin Geovani Juarez	x					
79	Ramiro Juarez	x					
80	Rosa Reyes	x					
81	Doris Yaneth Dias	x					
82	Jose Ivis Barrientos	x					
83	Maria Rodriguez Reyes	x				x	
84	Maria Cristina Barrientos	x				x	
85	Marvin Dario Barrientos	x					
86	Iglesia			Iglesia			
87	Nelson Geovany Hernandez	x				x	
88	Jose Angel Membreño	x					
89	Arnulfo Miranda Orellana	x					x
90	Jose Isidro Pineda	x					
91	Manuel De Jesus Diaz	x				x	
92	Concepcion Barrientos	x					x
93	Orlando Cruz	x					x
94	Alexander Membreño	x					

95	Pablo Gomez	x					x
96	Pablo Gomez		x				
97	Iglesia			Iglesia			
98	Neptali Leiva Barrientos	x				x	
99	Marcelina Benitez Teruel	x					x
100	Seferino	x				x	
101	Maria Adilia Cardona	x					x
102	Kinder			Kinder			
103	Escuela			Escuela			
104	Marco Antonio Membreño	x					x
105	Lourdes Juarez Barrientos	x					x
106	Jose Obdulio Barrientos	x					
107	Jose Adonay Reyes	x					
108	Francisco Leiva	x					
109	Jose Eduin Aguilera	x					
110	Francisco Leiva		x				
111	Carina Reyes Reyes	x				x	
112	Humberto Perdomo Mendoza	x					x
113	Marcos Danilo Castellon	x					
114	Yolanda Barrientos	x					
115	Osman Amaya	x					
116	Elmer Juarez	x					
117	Pedro Leiva Caballero		x				
118	Ivis Anael Amaya	x				x	
119	Matias Castellon		x				
120	Jose Nelis Perdomo	x				x	
121	Humberto Perdomo Hernandez		x				
122	Nerlin Otoniel Arriaga		x				

123	Maximiliano Diaz		x			
124	Eugenio Barrientos Mendoza	x				x
125	Jensi Leodildo Vallecillo	x			x	
126	Jorge Alberto Arriaga		x			
127	Carlos Roberto Madrid		x			
128	Maximiliano Diaz		x			
129	Jose Maximiliano Diaz	x				x
130	Maximiliano Diaz		x			
131	Dionicio Pineda		x			
132	Humberto Perdomo Hernandez		x			
133	Delmi carolina barrientos	x			x	
134	Ricardo barrientos aguilera		x			
135	Selvin edgardo vallecillo		x			
136	maximo barrientos aguilera		x			
137	David gusman		x			
138	Favian barrientos	x				x
139	Miguel anjel rapalo		x			
140	Maria oneyda aguilar		x			
141	Jose lino barrientos		x			
142	Teresa Murillo		x			
143	Eduard Margarito Reyes		x			
144	Francisco Barrientos		x			
145	Francisco Javier Barrientos	x				x
146	Omar Vallecillo Barrientos	x				x
147	Arnold Moreno Barrientos	x				x
148	Juan Ramon Madrid	x			x	
149	Elvin pineda aguilar	x			x	
150	Dolores arriaga	x			x	

151	Melvin Rogelio Amaya	x				
152	Dolores arriaga	x			x	
153	Rufino Ramos		x			
154	Reinerio Dias Mejia	x			x	
155	Manuel de Jesus Alberto	x				
156	Jose elvin Mejia	x				x
157	Sandi Maricela Bu	x				x
158	Ramon Diaz Barrientos	x				
159	Manuel de Jesus Perdomo	x				x
160	Teresa De Jesus Barrientos	x			x	
161	Jose orlando menbreño	x				x
162	Lucia Barrientos Diaz	x			x	
163	Jose Ramon Diaz Barrientos	x			x	

**CUADRO DE RESUMEN  
ALDEA EL ZAPOTILLO**

Descripción Edificación	#
-------------------------	---

<b>Viviendas Ocupadas</b>	126
Viviendas Desocupadas	32
Iglesias	3
Centro Comunal	0
Escuela	1
Kinder	1
Cesar	0
<b>Negocios</b>	0
Edificios Gubernamentales	0
Otras	0
<b>Total</b>	163

### SAN MANUEL DEL TRIUNFO (18)

#	Nombre del jefe de familia	Ocupado	Desocupado	Edificio Publico o negocio	Estado de vivienta(Llenar despues de levantamiento de boleta)		
					Otros	B	R
1	manuel Angel aguilar		x				
2	Luis Rodriguez Rapalo	x					x
3	Luciano Aguilar	x				x	
4	Adrian Hernandez	x					x
5	Nixon Adonay leiva	x					
6	Julia Leiva		x				

7	Jorge Juarez	x				x	
8	Fidel Juarez Aguilar		x				
9	Santos Migdalia Juarez	x				x	
10	Lucas Juarez	x					x
11	Antonio Ayala		x				
12	Juan de la Cruz Juarez	x					x
13	Cecilio Juarez	x					x
14	Gregorio Muñoz p		x				
15	Florentino Rodriguez	x					
16	Timotea caballero	x					x
17	Belquis Odili Juarez	x				x	
18	Alma Idalia Juarez	x					x
19	Wenceslao Enamorado	x					x
20	Juana Juarez	x					x
21	Fredy Noel Juarez		x				
22	Leopoldo Juarez	x					x
23	Juan de Dios Rodriguez	x					x
24	German Rodriguez M		x				
25	Elena Caballero	x					x
26	Lelis Armando Rodriguez	x					x
27	Donaldo juarez caballero	x				x	
28	Milton Leiva Rodriguez	x				x	
29	Milton Leiva Rodriguez				molino		
30	Santos Rodriguez	x					x
31	Nelis Ponce Rodriguez	x					x
32	Manuel de Jesus Rodriguez	x					x
33	Manuel de Jesus Rodriguez		x				

34	Sebastiana Ramos	x					x
35	Elmer Geovany Ponce		x				
36	Felix caballero		x				
37	Jose Olivo Rodriguez	x					x
38	Marcelo Enamorado	x					x
39	German Rodriguez M		x				
40	Manuel Rodriguez M		x				
41	Leopoldo Hernandez		x				
42	Fredy Osmani Enamorado	x					x
43	Teofilo Muños Portillo		x				
44	Cecilio Muñoz Portillo	x				x	
45	Gregorio Muñoz p	x				x	
46	Indilfonso Muñoz		x				
47	Maria Caballero	x					x
48	Otilio Rodriguez	x					x
49	marvin Antonio Juarez		x				
50	marvin Antonio Juarez	x				x	
51	Daniel Juarez	x					x
52	Julia Leaiva	x					x
53	manuel Angel aguilar	x				x	
54	Fidel Juarez Aguilar		x				
55	Leonel Rodriguez Medina	x					x
56	Cooperativa				Cooperativa		
57	Guadalupe Rodriguez	x				x	
58	Wenceslao Rodriguez	x					x
59	Escuela				Escuela		
60	Iglesia				Iglesia		
61	Adalid Rodriguez	x					x

62	Uvaldo Caballero	x				x	
63	Luis Caballero	x					x
64	Rosa medina	x					x
65	Orlando Rodriguez M	x					x
66	Maria de Los Angeles Caballero	x					x
67	Leopoldo Caballero	x					x
68	Jose Angel Rodriguez		x				
69	Marcos Caballero	x					x
70	Indalecio Caballero	x					x
71	Melvin Rodriguez Reyes		x				
72	Rosa lina Juarez	x					x
73	Gloria Caballero		x				
74	Altagracia Mejia		x				
75	Mario Rodriguez	x					
76	Milton Rodriguez R		x				
77	Leopoldo Caballero		x				
78	Mario teruel		x				
79	Antonio Orellana	x					x
80	Igesia			Igesia			
81	Iglesia			Iglesia			
82	Olvin Rodriguez		x				
83	Mario Rodriguez	x				x	
84	Cesar Rodriguez	x					x
85	Cesar Rodriguez		x				
86	Felix caballero	x					x
87	Jose Caballero	x					x
88	Concepcion Rodriguez	x				x	
89	Nain Rodriguez	x				x	

90	Justiniano Aguilar	x					x
91	Adolfo Caballero		x				
92	Santos Caballero	x					x
93	Juan Rodriguez Aguilar	x					x
94	Maria Aguilar		x				
95	Centro Basico			Centro Basico			
96	Kinder			Kinder			
97	Nicolas Rodriguez	x					x
98	Brijida Pineda	x					x
99	Carlos Caballero	x					x
100	Concepcion Aguilar	x					x
101	Onan Aguilar		x				
102	Salvador Juarez	x				x	
103	Concepcion Aguilar		x				
104	Jose Belido Benitez	x				x	
105	Irvin Benitez	x					x
106	Marcial Benitez	x					x
107	German Rodriguez M	x				x	
108	Manuel Rodriguez M	x				x	
109	Fidelia Caballero	x					x
110	Ruben Juarez Rodriguez	x				x	
111	Atanacia Enamorado	x				x	
112	Geovani Muñoz	x					x
113	Marcos Muñoz		x				
114	Lucas Guzman		x				
115	Joquin Rodriguez	x					x
116	Angel Rodriguez		x				
117	Marcos Muñoz		x				

118	Elsa Enamorado		x				
119	Matias Aguilera		x				
120	Mauro Guzman		x				
121	Orlando Teruel	x				x	
122	Segunda Rodriguez	x					x
123	Tiburcia Rodriguez	x					x
124	Maria Aurora Rodriguez	x					x
125	Julia Rodriguez	x					x
126	Nerin Peña		x				
127	Catarina Muñoz	x					x
128	Amilcar Peña		x				
129	Arnulfo Juarez		x				
130	Salvador Juarez		x				
131	Juan De la cruz Benitez	x				x	
132	Maria esperanza Figueroa	x					x
133	Elida Ponce	x					x
134	Dolores Ceidali Mejia	x					x
135	Saturnino Perez	x					x
136	Jose Leopoldo Hernandez	x					x
137	Roberto Caballero	x					x
138	Mario teruel	x					x

**CUADRO DE RESUMEN**  
**ALDEA SAN MANUEL DEL TRIUNFO**

Descripción Edificación	#
-------------------------	---

<b>Viviendas Ocupadas</b>	89
Viviendas Desocupadas	41
Iglesias	3
Centro Comunal	0
Escuela	2
Kinder	1
Cesar	0
<b>Negocios</b>	0
Edificios Gubernamentales	0
Otras	2
<b>Total</b>	138

### ALDEA CRUZ GRANDE (19)

#	Nombre del jefe de familia	Ocupado	Desocupado	Edificio Publico o negocio	Estado de vivienta(Llenar despues de levantamiento de boleta)		
					Otros	B	R
1	Antonio Valle	x					x
2	Anibal Martinez	x			x		
3	Anibal Martinez	x					
4	CEMENTERIO			Cementerio			
5	Maria Del Pilar Hernandez	x				x	
6	Adan Flores		x				

7	Lindolfo Molina	x					x
8	Antonia Benitez	x					x
9	Marlon Josue Guzman	x					x
10	Olivo Perdomo		x				
11	Eduar Hernandez	x					x
12	Francisca Mejia	x					
13	Marvin Matias Izaguirre	x				x	
14	Oscar Wilfredo Guzman		x				x
15	Floralma Aguilar	x					x
16	Antonio Guzman	x					x
17	Edilberto Guzman	x					
18	Oscar Orlando Guzman		x				
19	Norlin Guzman	x					x
20	Luis Enamorado		x				
21	Juan Manuel Guzman	x				x	
22	Clementina Castellanos		x				
23	Antonia Mendoza	x					
24	Mauro Cruz		x				
25	Abilio Enamorado	x					
26	Jose Rene Portillo	x					x
27	Walter Chavez		x				
28	Walter Chavez		x				
29	Juan Manuel Guzman	x					x
30	Rosalía Guzman		x				
31	Ignacia Teruel	x				x	
32	Nelson Martinez	x					x
33	Iglesia				Iglesia		

34	German Pineda	x				x	
35	Adolfo Vallecillo		x				
36	Erminio Rodriguez		x				
37	Francisco Rodriguez	x				x	
38	Salvador Rodriguez		x			x	
39	Nelson Gutierrez	x					x
40	Venjamin Gomez		x				
41	Eulalia Gomez	x					x
42	Eulalia Gomez		x				
43	Santos Wilfredo Gomez	x					x
44	Pedro Gomez	x					x
45	Wil Gomez		x				
46	Grevil Gomez		x				
47	German Padilla	x				x	
48	Franklin Padilla	x				x	
49	Mario Padilla	x				x	
50	Nicolas Padilla	x				x	
51	Lucas Cruz	x					x
52	Carmelo Izaguirre	x					x
53	Marcelo Lemus		x				
54	Abelino Muñoz	x					x
55	Estela Aguilar	x				x	
56	Ricardo Muñoz	x				x	
57	Maria Gomez	x				x	
58	Reinaldo Leiva	x				x	
59	Nolvia Izaguirre	x				x	
60	Argentina Izaguirre		x				
61	Lucas Lemus	x					x

62	Josefa Teruel	x				x
63	Marcela Lemus	x			x	
64	Jose Matias Lopez	x			x	
65	Dionicio Reyes	x				x
66	Eucebio Reyes	x			x	
67	Neptaly Izaguirre	x			x	
68	Jose Olivo Izaguirre	x			x	
69	Umberto Vallecillo	x			x	
70	Jose Ernan Vallecillo	x			x	
71	Eulofia Amaya		x			
72	Carlos Vallecillo	x			x	
73	Milton Vallecillo Izaguirre	x				x
74	Orlando Muñoz		x			
75	Cecilio Gomez		x			
76	Jesus Donino Rodriguez	x			x	
77	Erminia Teruel	x			x	
78	Orlando Muñoz	x			x	
79	Miramar Benitez		x			
80	Juan Benitez	x				x
81	Manuel De Jesus Aguilar	x			x	
82	Modesto Rodriguez	x			x	
83	Santiago Teruel		x			
84	Jose Javier Rodriguez	x			x	
85	Amilcar Medina	x			x	
86	Jose Enamorado		x			
87	Ernan Lemus Enamorado	x				x
88	Margarito Lemus	x				x
89	Jesus Hernandez	x				x

90	David Pineda Guzman	x					x
91	Jubencio Pineda	x			x		
92	Gubencio Pineda		x				
93	Zoila Aguilar	x					x
94	Caja Puente			Caja Puente			
95	Juan Angel Guzman	x				x	
96	Adolfo Padilla		x				
97	Kinder			Kinder			
98	escuela			escuela			
99	Francisco Muñoz	x			x		
100	Francisco Muñoz		x				
101	Francisco Muñoz		x				
102	Trinidad Aguilar		x				
103	Maria Eugenia Teruel	x				x	
104	Iglesia Catolica			Iglesia			
105	Santos Enamorado	x			x		
106	Melva Fajardo	x				x	
107	Lucrecia Leiva	x				x	
108	Jose Mauricio Guzman	x			x		
109	Felipe Enamorado		x				
110	Justiniano Enamorado	x					x
111	Orbin Elias Martinez	x				x	
112	Cancha de Futbol			C d Futbol			
113	Jose Angel Sagastume	x				x	
114	Reymundo Cardona	x				x	
115	Nerin Martinez		x				
116	Lilian Martinez		x				
117	Miguel Angel Rodriguez	x				x	

118	Norma Perdomo	x				x	
119	Erminio Adalid Martinez	x					x
120	Sidalia Martinez		x				
121	Ramiro Martinez		x				
122	Pedro Ramos		x				
123	Trinidad Aguilar		x				
124	Jose Miramor Rodriguez	x					x
125	Wilfredo Teruel		x				
126	Grolvin Adeldo Medina	x				x	
127	Calletano Reyes		x				
128	Miguel Reyes		x				
129	Ramon Ventura	x					x
130	Cosme Membreño	x				x	
131	Regina Molina		x				
132	Florentino Ventura	x					x
133	Luis Reyes		x				
134	Juaquin Leiva	x				x	
135	Tienda de consumo				Tienda		
136	Domingo Reyes	x				x	
137	Priciliano Reyes		x				
138	Concepcion Perdomo	x					x
139	Luis Alonso Enamorado	x				x	
140	Orlando Muñoz		x				
141	Orlando Muñoz		x				
142	Erasminio Pineda	x					x
143	Gabino Muñoz		x				
144	Orlando Muñoz		x				
145	Abelino Muñoz		x				

146	Jacobo Pineda		x			
147	Cecilia Enamorado	x			x	
148	Mauro Guzman	x				x
149	Alvina Rodriguez		x			
150	Ivan Guzman		x			
151	Antonio Valle		x			
152	Vidal Rodriguez		x			
153	Gustavo Rodriguez		x			
154	Nerin Rodriguez	x			x	
155	Roberto Rodriguez		x			
156	Roberto Rodriguez		x			
157	Orlando Enamorado	x			x	
158	Justo Teruel		x			
159	Justo Teruel		x			
160	Justo Teruel		x			
161	Ivan Guzman		x			
162	Miguel Guzman		x			
163	Prudencio Medina		x			
164	Isidro Perez		x			
165	Isidro Perez		x			
166	Isidro Perez		x			
167	Isidro Perez		x			
168	Benigno Garcia	x			x	
169	Elena Teruel		x			
170	Nelson Teruel	x				x
171	Wilmer Chavez Izaguirre	x			x	
172	Francisco Rodriguez		x			x
173	Pablo Enamorado Reyes	x				x

174	Favio Enamorado		x				
175	Concepcion Garcia	x				x	
176	German Leiva		x				
177	German Leiva		x				
178	Encarnacion Gomez	x					x
179	Wilmer Mauricio Sanchez	x				x	
180	Salvador Izaguirre	x					x
181	Angel Izaguirre		x			x	
182	Eduar Renan Izaguirre	x				x	

**CUADRO DE RESUMEN****ALDEA CRUZ GRANDE**

Descripción Edificación	#
<b>Viviendas Ocupadas</b>	102
Viviendas Desocupadas	72
Iglesias	2
Centro Comunal	0
Escuela	1
Kinder	1
Cesar	0
<b>Negocios</b>	1
Edificios Gubernamentales	0
Otras	3
<b>Total</b>	182

ALDEA EL DESCANSADERO (20)							
#	Nombre del jefe de familia	Ocupado	Desocupado	Edificio Publico o negocio	Estado de vivienta(Llenar despues de levantamiento de boleta)		
					Otros	B	R
1	Inocencio Gomez	x					x
2	Ramon Gomez	x					x
3	Humberto Vallecillo		x				
4	Jose Santos Gomez	x					x
5	Santos Gomez	x					x
6	Graciela Gomez	x					x
7	Angela Gomez	x					x
8	Izabel Gomez	x					x
9	Alexis Lemus Del Cid	x					x
10	Carlos Portillo	x					x
11	Victorino Benitez	x					x
12	Jose Benitez	x					x
13	Jose del Cid	x					x
14	Alexis Lemus Del Cid		x				
15	Adrian Benitez		x				
16	Sonia Enamorado		x				
17	Dilcia Carolina Del Cid	x					x
18	Maria Dolores Rodriguez	x					x
19	Margarita Enamorado		x				

20	Jose Jeremias Enamorado		x				
21	Jesus Teruel		x				
22	Ovidio Teruel	x				x	
23	Armando Villeda		x				
24	Saturnino Teruel	x					x
25	Ely Perdomo Ayala	x				x	
26	Adilia Amaya Mejia		x				
27	Edilberto Castellon		x				
28	Edilberto Castellon		x				
29	Edilberto Castellon		x				
30	Edilberto Castellon		x				
31	Edilberto Castellon		x				
32	Natividad Azucena Amaya	x					x
33	Escuela			Escuela			
34	Kinder			Kinder			
35	Servio Amaya		x				
36	Grevil Leiva	x					x
37	Oracio Enamorado		x				
38	Marcos Muñoz		x				
39	Delmy Suyapa Molina	x					x
40	Miguel Angel Rodriguez		x				
41	Eulofio Ulloa	x				x	
42	Ramon Rosa Ortega		x				
43	Etiliana Guzman		x				
44	Etiliana Guzman		x				
45	Roberto Reyes	x				x	
46	Ruben Ponce	x				x	
47	Miguel Angel Rodriguez	x					x

48	Lusia Ortiz		x				
49	Adalid Ortiz Amaya	x					x
50	Julian Ortiz	x					x
51	Miguel Angel Benitez	x					x
52	Ricardo Gomez	x					
53	Juana Gomez		x				
54	Lesli Manuel Del Cid	x					x

**CUADRO DE RESUMEN  
ALDEA RESUMIDERO**

Descripción Edificación	#
<b>Viviendas Ocupadas</b>	29
Viviendas Desocupadas	23
Iglesias	0
Centro Comunal	0
Escuela	1
Kinder	1
Cesar	0
<b>Negocios</b>	0
Edificios Gubernamentales	0
Otras	0
<b>Total</b>	54

**CASERIO LA BALASTRERA (901)**

#	Nombre del jefe de familia	Ocupado	Desocupado	Edificio	Estado de
---	----------------------------	---------	------------	----------	-----------

				Publico o negocio	vivienta(Llenar despues de levantamiento de boleta)		
				Otros	B	R	M
1	Albaro Interiano		x				
2	Erlin Cruz	x				x	
3	Oracio Cruz	x					x
4	Wenceslao Trochez		x				
5	Paula Vega		x				
6	Sonia Alberto		x				
7	Rosa Alfaro		x				
8	Ismael Alberto		x				
9	Olivia Alberto		x				
10	Dolores Ulloa		x				
11	Wilfredo Ulloa		x				
12	Jilma Madrid		x				
13	Franklin Perdomo	x				x	
14	Alvaro Cardona		x				
15	Manuel Vega	x					x
16	Rene Ariaga	x					x
17	Marcos Mendoza	x					x
18	Iglesia Evangelica			Iglesia			
19	Yesenia Ariaga	x				x	
20	Mercedes Ariaga		x				
21	Norma Leticia Arriaga	x					x
22	Rene Ariaga		x				
23	Roberto Reyes	x					x

24	Jerlin Reyes	x					x
25	Domingo Membreño	x					x
26	Maria Lucinda Albarado	x				x	
27	Dario Membreño	x					x
28	Candida Sorto Arriaga	x					x
29	Angela Ariaga	x					x
30	Yoseli Bonilla	x				x	
31	Blasina Ariaga	x					x
32	Domingo Rodriguez	x					x
33	Jose Ramon Enamorado	x					x
34	Escuela			escuela			
35	Ramon Albarado		x				
36	Luciana Alvarado	x					x
37	Ramon Enamorado Reyes	x				x	
38	Ramon Enamorado		x				
39	Marvin Arriaga	x					x

**CUADRO DE RESUMEN  
ALDEA LA BALASTRERA**

Descripción Edificación	#
Viviendas Ocupadas	22
Viviendas Desocupadas	15
Iglesias	1
Centro Comunal	0
Escuela	1

Kinder	0
Cesar	0
<b>Negocios</b>	0
Edificios Gubernamentales	0
Otras	0
<b>Total</b>	39

### CASERIO LAS GRADITAS (021)

#	Nombre del jefe de familia	Ocupado	Desocupado	Edificio Publico o negocio	Estado de vivienda(Llenar despues de levantamiento de boleta)		
				Otros	B	R	M
1	Catarina Gòmez	x					x
2	Jesùs Modesto Valle	x					x
3	Marìa Dolores Valle	x					x
4	Miguel Àngel Gòmez	x					x
5		X					x

### CASERIO LAS GRADITAS

Descripción Edificación	#
-------------------------	---

<b>Viviendas Ocupadas</b>	5
Viviendas Desocupadas	0
Iglesias	0
Centro Comunal	0
Escuela	0
Kinder	0
Cesar	0
<b>Negocios</b>	0
Edificios Gubernamentales	0
Otras	0
<b>Total</b>	5

### CASERIO JOCONALES (1001)

#	Nombre del jefe de familia	Ocupado	Desocupado	Edificio Publico o negocio	Estado de vivienta(Llenar despues de levantamiento de boleta)		
					Otros	B	R
1	Albertina Matute	x			x		
2	Julio Antonio Enamorado	x			x		
3	Mario Rolando Enamorado	x			x		
4	Rafael F Enamorado	x				x	
5	Jesus Enamorado	x					x
6	Dilcia Rivera			Pulperia			
7	Merlis Geovani Rivera	x				x	
8	Marvin Enamorado Rivera	x					x

9	Mario Gerardo Rivera	x				x	
10	Miguel Angel Rivera		x				
11	Jorge Alexander Rivera	x				x	
12	Reina Izabel Martinez	x				x	
13	Rafael F Enamorado	x					
14	Maria santos Castellanos	x				x	
15	Walter Esmelin Pineda	x			x		
16	Virgilio Reyes	x				x	
17	Maria Azucena Reyes	x					x
18	Jose Virgilio Reyes C	x			x		
19	Dayci Maricela Reyes	x				x	
20	Rigoberto Reyes		x				
21	Francisco Rodriguez	x			x		
22	Erlin Javier Alberto	x				x	
23	Rafael Baide	x					
24	Maria Magdalena Alvarado	x			x		
25	Justino Alvarado	x					x
26	Prudencia Tejada	x					x
27	Guadalupe Alvarado		x				
28	Enrique Alvarado	x				x	
29	Oscar Torrez		x				
30	Clementina Muñoz	x			x		
31	Mirtala Flores	x					
32	Alin Alvarado	x					
33	Pablo Gomez		x				x
34	Jose Jorge Perdomo	x			x		
35	Jose Nelson Perdomo	x			x		

36	Sara Yamileth Perdomo		x				
37	Jose Ruber Perdomo	x			x		
38	Isrrael Perdomo	x			x		
39	Jose Dimas Perdomo		x				
40	Miguel Angel Enamorado		x				
41	Miguel Angel Enamorado	x					x
42	Jose Isrrael Perdomo		x				

**CUADRO DE RESUMEN  
CASERIO JOCONALES**

Descripción Edificación	#
<b>Viviendas Ocupadas</b>	32
Viviendas Desocupadas	9
Iglesias	0
Centro Comunal	0
Escuela	0
Kinder	0
Cesar	0
<b>Negocios</b>	1
Edificios Gubernamentales	0
Otras	0
<b>Total</b>	42

**Cacerio Los Sagastume (1002)**

#	Nombre del jefe de familia	Ocupado	Desocupado	Edificio Publico o negocio	Estado de vivienda(Llenar despues de levantamiento de boleta)		
				Otros	B	R	M
1	Marta Lidia Izaguirre	x					x
2	Raul Roberto Vallecillo	x					x
3	Eduardo Sagastume	x				x	
4	Marvin edgardo sagas	x				x	
5	Adolfo sagastume		x			x	
6	Jorge Matias Sagastume	x					x
7	Jorge Arturo Sabillon	x					x
8	Jose Nicolas Sagastume	x					
9	Carlos Sagastume		x				
10	Nicolas Sagastume R		x				
11	Jose Ramon Sagastume	x					x
12	Marco Tulio Mejia		x				
13	Porfirio Sagastume	x					
14	Elmer Sagastume	x					x
15	Adolfo Sagastume		x				
16	Miguel Fernandez		x				
17	Ramon Dario Guzman	x				x	
18	Carlos Perdomo	x				x	
19	Suyapa Marlen Valle	x					x
20	Carlos Alberto		x				
21	Miguel Angel Perdomo	x					x

22	Jose Hector Perdomo	x					x
23	Reynaldo Perdomo		x				
24	Jesus Reyes Avalar	x				x	
25	Roger Reyes Amaya	x				x	
26	Reinaldo Reyes					x	
27	Iglesia Evangelica			Iglesia			
28	Rogelio Reyes V	x			x		
29	Marco Antonio Reyes	x					
30	Fredy Ramon Enamorado		x				x
31	Pabla Alberto	x					
32	Luis Alonzo Cruz	x					x

**CUADRO DE RESUMEN  
CASERIO SAGASTUME**

Descripción Edificación	#
<b>Viviendas Ocupadas</b>	21
Viviendas Desocupadas	9
Iglesias	1
Centro Comunal	0
Escuela	0
Kinder	0
Cesar	0
<b>Negocios</b>	0
Edificios Gubernamentales	0
Otras	0

<b>Total</b>	31
--------------	----

**SAN BENITO (1301)**

#	Nombre del jefe de familia	Ocupado	Desocupado	Edificio Publico o negocio	Estado de vivienta(Llenar despues de levantamiento de boleta)		
					Otros	B	R
1	Wilmer Yobani Castro	x				X	
2	Aurora Norei Castellano	x					X
3	Jose Arnaldo Castro	x					X
4	Angel David Castro	x					X
5	Carmen Cruz	x				X	
6	Rosa Cruz	x					X
7	Jose Santos Lopez	x					X
8	Matias Castro	x					X
9	Abelina Perdomo	x					X
10	Leonides Pineda	x					X
11	Jose Danilo Pineda	x					X
12	Eugenio Pineda		x				X
13	Armando Alvarado	x					X

**CUADRO DE RESUMEN**

**CASERIO SAN BENITO**

Descripción Edificación	#
<b>Viviendas Ocupadas</b>	12
Viviendas Desocupadas	1
Iglesias	0
Centro Comunal	0
Escuela	0
Kinder	0
Cesar	0
<b>Negocios</b>	0
Edificios Gubernamentales	0
Otras	0
<b>Total</b>	13

**Cacerio Breñales (1501)**

#	Nombre del jefe de familia	ocupado	desocupado	Edificio Publico o negocio	Estado de vivienda(Llenar despues de levantamiento de boleta)		
1	Gregorio Hernandez	x					x
2	Catalina Reyes	x			x		

3	Fernando Castellon		x				
4	Miguel Hernandez	x				x	
5	Oneida Mejia	x			x		
6	Osman Castro		x				
7	Gregorio Castro P.		x				
8	Francisco Sarmiento		x				
9	Rafael Perdomo	x					x
10	Jose Luis Perdomo	x					x
11	Hector Izaguirre	x				x	
12	Alfredo Izaguirre	x				x	
13	Nelson Soriano	x					x
14	Marcos Zeron	x				x	
15	Marcos Soriano	x				x	
16	Mercedes Soriano	x					x
17	Lazaro Soriano	x					x
18	Gloria Soriano	x					x

**CUADRO DE RESUMEN****CASERIO BREÑALES**

Descripción Edificación	#
Viviendas Ocupadas	14
Viviendas Desocupadas	4
Iglesias	0
Centro Comunal	0
Escuela	0

Kinder	0
Cesar	0
<b>Negocios</b>	0
Edificios Gubernamentales	0
Otras	0
<b>Total</b>	18

**Anexo # 10**  
**MUNASBAR / Municipalidad de San Nicolás, S. B.**  
**Inversión en infraestructura social realizada por comunidad durante el año 2010 (En Lps.)**  
**Mancomunidad MUNASBAR**  
 Agencia de Cooperación Internacional del Japón (JICA)

**Inversión en infraestructura social realizada por comunidad durante el 2008 (en Lps)**

Nombre Comunidad / Tipo de proyecto	Salud	Educación	Social	Vial	Productiva	Total
1.Sistema Eléctrico			X			108,686.92

2.						
3.Mejoramiento de cancha deportiva			X			30,000
4.Sistema de agua potable	X					132,273
5.Construcción del kínder		X				200,000
6.Sistema Eléctrico		X				227,911.46
-Construcción sistema de agua potable	X					117,825
-Apoyo jardín de niños		X				3,000
7.Contraparte para letrinas	X					4,500
8.Terminacion de aula de la escuela	X					36,805
-Contraparte para letrinas	X					4,500
9.Puente Hamaca	X					30,000
10.Construccion sistema agua potable	X					96,054.70
11.						
12.						
13.Asistente de enfermería	X					7,200
14.						

15. Pago de maestro voluntario		X				12,000
16. 2da etapa de sistema eléctrico			X			56,034
17. 2da etapa sistema eléctrico			X			58,157
18. Sistema de agua potable	X					99,977.30
- Construcción del puente				X		1,200,000
19. Terminación 2 cajas puente				X		59,141
20.						
21.						
22.						
23.						

**Anexo # 11**  
**MUNASBAR / Municipalidad de San Nicolás, S. B.**  
**Profesiones de la población en edad de trabajar.**

Profesiones	Frecuencia	Porcentaje válido
Lic. Psicología	6	0.1
Empleado Administrativo	1	0.0
Agrónomo	9	0.1
Ing. Civil	3	0.0
Abogado	2	0.0
Médico Especialista	4	0.0
Bachiller Admón. Empresas	51	0.5
Perito Mercantil	128	1.4
Maestro Primaria	190	2.0
Maestro Secundaria	9	0.1
Maestro Preescolar	1	0.0
Dentista	1	0.0
Promotor Social	19	0.2
Secretaria	21	0.2
Bachiller en Salud	6	0.1
Enfermera	19	0.2
Estudiante	2222	23.7
Mecánico Industrial	1	0.0
Policía	3	0.0
Tipógrafo	1	0.0
Sastre	25	0.3
Oficios Domésticos	3029	32.3
Ama de Casa	13	0.1
Ebanista	26	0.3
Lic. Admon de Empresas	4	0.0
Cobrador de bus	1	0.0
Caficultor	248	2.6
Ganadero	2	0.0
Vigilante	3	0.0
Barbero	3	0.0
Carpintero	22	0.2
Talabartero	1	0.0
Ordeñador	4	0.0
Tapicero	1	0.0
Conserje	1	0.0
Chofer	1	0.0
Herrero	2	0.0
Zapatero	11	0.1

Fontanero	2	0.0
Soldador	12	0.1
Ayudante albañil	15	0.2
Albañil	123	1.3
Panadero	26	0.3
Labrador-Agricultor	1869	19.9
Jornalero	698	7.4
Alfarero	2	0.0
Pintor edificios	4	0.0
Capataz Agropecuario	1	0.0
Electricista	39	0.4
Estilista	11	0.1
Jubilados	6	0.1
Incapacitado	3	0.0
Pastor Evangélico	10	0.1
Comerciante menor	133	1.4
Comerciante mayor	1	0.0
Dependientes	3	0.0
Médico General	2	0.0
Artista	1	0.0
Técnico Fotográfico	1	0.0
Repartidores	2	0.0
Mecánico	22	0.2
Vendedor ambulante	7	0.1
Motorista	52	0.6
Cargadores	1	0.0
Bachiller Ciencias	63	0.7
Bachiller computación	43	0.5
Bachiller en Mercadotecnia	1	0.0
Lic. Derecho	3	0.0
Dependiente	3	0.0
Técnico Computación	3	0.0
Técnico Computación	1	0.0
Op. Maquinaria pesada	2	0.0
Bloquero	1	0.0
Discapacitado	29	0.3
Empleado de Seguridad	10	0.1
Operario de Bodega	2	0.0
Ing. En sistemas	1	0.0
Bach. Hotelería y Turismo	1	0.0
Ing. Industrial	3	0.0
Niñera	3	0.0
Lic. Educación	11	0.1

Contador Público	1	0.0
Bach. Técnico Estructura mecánica	3	0.0
Auditor de Calidad	4	0.0
No trabaja	57	0.6
<b>Total</b>	<b>9385</b>	<b>100.0</b>

**Anexo # 12**  
**MUNASBAR / Municipalidad de San Nicolás, S. B.**  
**Ocupación de la población en edad de trabajar.**

Ocupación	Frecuencia	Porcentaje válido
Lic. Psicología	5	0.1
Empleado Administrativo	2	0.0
Agrónomo	4	0.0
Ing. Civil	2	0.0
Abogado	2	0.0
Médico Especialista	4	0.0
Bachiller Admón. Empresas	14	0.1
Perito Mercantil	30	.3
Maestro Primaria	147	1.6
Maestro Secundaria	14	0.1
Maestro Universitario	1	0.0
Maestro Preescolar	2	0.0
Dentista	1	0.0
Promotor Social	10	0.1
Secretaria	7	0.1
Bachiller en Salud	15	0.2
Enfermera	15	0.2
Estudiante	2222	23.7
Policía	4	0.0
Sastre	26	0.3
Oficios Domésticos	696	7.4
Ama de Casa	2252	24.0
Ebanista	26	0.3
Lic. Admón. de Empresas	5	0.1
Cobrador de bus	2	0.0
Caficultor	272	2.9
Ganadero	6	0.1
Vigilante	5	0.1
Barbero	2	0.0
Carpintero	21	0.2
Ayudante Carpintero	3	0.0
Talabartero	1	0.0
Ordeñador	5	0.1
Tapicero	1	0.0
Conserje	3	0.0
Aseadores	1	0.0
Chofer	1	0.0

Herrero	2	0.0
Zapatero	11	0.1
Fontanero	3	0.0
Soldador	10	0.1
Ayudante albañil	24	0.3
Albañil	115	1.2
Panadero	31	0.3
Labrador-Agricultor	1791	19.1
Jornalero	723	7.7
Pintor edificios	4	0.0
Electricista	18	0.2
Estilista	9	0.1
Empleados Gubernamentales	1	0.0
Jubilados	20	0.2
Incapacitado	3	0.0
Pastor Evangélico	7	0.1
Comerciante menor	200	2.1
Comerciante mayor	5	0.1
Dependientes	7	0.1
Cajera	4	0.0
Médico General	2	0.0
Técnico Fotográfico	1	0.0
Repartidores	2	0.0
Mecánico	23	0.2
Vendedor ambulante	8	0.1
Empleada Doméstica	9	0.1
Motorista	48	0.5
Cargadores	1	0.0
Bachiller Ciencias	5	0.1
Músico	1	0.0
Bachiller computación	13	0.1
Lic. Derecho	1	0.0
Dependiente	2	0.0
Técnico Computación	1	0.0
Técnico Computación	1	0.0
Técnico en Electrónica	1	0.0
Op. Maquinaria pesada	4	0.0
Bloquero	2	0.0
Discapacitado	29	0.3
Empleado de Seguridad	10	0.1
Operario de Bodega	2	0.0
Alcalde Municipal	1	0.0
Supervisor de máquina	2	0.0

Ing. En sistemas	1	0.0
Bach. Hotelería y Turismo	1	0.0
Ing. Industrial	2	0.0
Niñera	3	0.0
Lic. Educación	3	0.0
Contador Público	5	0.1
Bach. Técnico Estructura mecánica	1	0.0
Auditor de Calidad	4	0.0
Teología	1	0.0
No trabaja	378	4.0
<b>Total</b>	<b>9385</b>	<b>100.0</b>

**Anexo # 13**  
**MUNASBAR / Municipalidad de San Nicolás, S. B.**  
**Servicios Básicos por Comunidad.**

Comunidad	Agua Acueducto	alcantarillado	Letrina	Usa	Tren de Aseo	Energía
Barrio El Centro	129	129	0	0	124	129
Barrio La Pesa	66	52	15	15	53	67
Barrio El Campo	62	60	0	0	58	62
Barrio Arriba	47	46	1	1	46	47
Barrio La Vega	41	38	2	1	14	39
Barrio El Farolito	79	59	7	7	25	80
Barrio El Barrito	1	0	2	2	0	0
Barrio La Leona	22	1	15	15	1	22
Barrio El Carmen	151	54	64	63	3	152
Barrio Brisas Del Sur	17	15	1	1	7	16
Barrio José Arnoldo Avelar	7	1	6	6	0	6
Barrio El Tanque	40	21	12	12	12	41
Barrio El Desvío	20	2	13	13	2	19
Barrio El Puente	17	17	0	0	17	17
Aldea Las Marias	28	1	41	41	0	3
Aldea El Palmo	125	0	105	105	0	129
Aldea Caulotales	65	5	60	60	5	70
Aldea Los Dantos	45	0	43	43	0	46
Aldea Las Lagunas	31	0	0	0	0	29
Aldea Jimilile	38	0	25	25	0	43
Aldea Candelaria	53	0	68	68	0	75
Aldea Zorca	116	0	83	83	0	126
Aldea Ocotillo	82	0	83	82	0	92
Aldea Ocotal	176	0	139	139	0	174
Aldea Buena Vista	8	0	0	0	0	15
Aldea Brisas de Oro	62	0	45	45	0	58
Aldea La Cuchilla	60	0	29	29	0	60
Aldea El Tular	29	1	23	21	0	0
Aldea Los Planes	21	0	14	14	0	1
Caserío Los Rodriguez	0	1	16	15	0	28
Caserío La Mina	0	0	5	5	0	0
Caserío El Malpor	15	0	14	13	0	15
Caserío Posos de Agua	0	0	5	5	0	0
Caserío El Volcan	0	0	27	27	0	0
Caserío Tierra Colorada	19	0	17	17	0	20
Caserío Calichales	15	0	8	7	0	0
Caserío Ranchones	2	0	10	10	0	1

Caserío Bálsamo	9	0	11	10	0	12
Caserío El Matasano	9	0	10	10	0	12
Caserío Los Laureles	0	0	2	2	0	0
Caserío Hierba Buena	19	0	26	26	0	4

**Anexo # 11**  
**MUNASBAR / Municipalidad de San Nicolás, S. B.**  
**Croquis Censales**



**MANCOMUNIDAD MUNICIPIOS DEL SUR OESTE  
DE SANTA BARBARA  
MUNASBAR**

